



EDITAL DE LEILÃO
LEILÃO PÚBLICO DE BENS MÓVEIS Nº 001/2025

Data: 26/11/2025

Horário: 10h:00min

Local: Online e Presencial

PREÂMBULO

A Prefeitura Municipal de Patos-PB, inscrita no CNPJ: 09.084.815/0001-70, através da comissão de contratação, torna público para conhecimento dos interessados, que realizará leilão público na modalidade online e presencial, tipo: maior lance, no dia 20/11/2025, a partir das 10h:00min, através do site marcotulioleiloes.com.br serão ofertados 31 (trinta e um) lotes pertencentes ao patrimônio do município, a presente licitação reger-se-á pelas normas e dispositivos da Lei Federal nº 14.133, de 1º de abril de 2021; pelas normas do decreto nº 21.981/32 e atualizações posteriores, bem como nos termos e condições fixadas neste instrumento convocatório e anexos. O leilão será realizado por intermédio do Leiloeiro Oficial do Estado, Sr. Marco Túlio Montenegro Cavalcanti Dias, JUCEP: 10/2014.

Quaisquer dúvidas relacionadas ao presente certame poderão ser elucidadas na:

Leiloeiro Oficial do Estado, Sr. Marco Túlio Montenegro Cavalcanti Dias, JUCEP: 10/2014, contratado através do Processo Administrativo nº 216/2025, Credenciamento nº 005/2025, Contrato Administrativo Nº 1625/2025, devendo os interessados obter Informações junto ao Leiloeiro Oficial, de segunda a sexta, das 08h:00m às 17h:00m, e através do telefone/WhatsApp: (83) 98787-8175, e-mail: marcotulio@marcotulioleiloes.com.br

1. DO OBJETO

- 1.1 Serão alienados os bens móveis constantes no Anexo I deste Edital, no estado e nas condições em que se encontram, pressupondo-se que tenham sido previamente examinados pelo pretendente de arremate, não cabendo qualquer reclamação posterior quanto às suas qualidades e condições. Os lances mínimos estão registrados ao lado de cada lote, que serão leiloados, unitariamente.

2. DA REALIZAÇÃO DO LEILÃO: DATA, HORA, LOCAL E CONDIÇÕES

- 2.1. O leilão será realizado no dia 26 de novembro de 2025, com início a partir das 10h:00min Centro Administrativo Municipal Aderbal Martins, localizado na Rua Horácio Nóbrega, 1171-1245 - Belo Horizonte, Patos - PB, 58704-620, na modalidade presencial, tipo: maior lance, e online através do site marcotulioleiloes.com.br
- 2.2. O leilão será realizado no modelo presencial e on-line gerenciado pelo site marcotulioleiloes.com.br, e a sua duração ficará a critério do leiloeiro e terá o tempo necessário para que todos que desejarem tenham oportunidade de oferecer seus lances.
- 2.3. Os lances mínimos indicados foram previamente avaliados pela Comissão de Avaliação e alienação de Bens Inservíveis da Prefeitura Municipal de Patos-PB nomeados através da Portaria Nº 1088/2025. Constam registros fotográficos, comprovando o estado de conservação em que se encontram os referidos bens, conforme discriminado no anexo.



- 2.4. Os lances ofertados no ambiente virtual, através do site marcotulioleiloes.com.br terão início 15 (quinze) dias úteis antes da sessão pública, sem prejuízo dos lances posteriormente ofertados no dia e horários marcados para o início do certame, conforme estabelece o art. 55, inciso iii da lei 14.133/2021.
- 2.5. A partir da publicação do Leilão e após devidamente cadastrado no site do leiloeiro, o interessado poderá enviar lance prévio (antes do dia e horário marcados para o início do certame), bem como durante a sessão pública, no lote de seu interesse, deixando-o registrado no sistema.

3. DAS CONDIÇÕES DE PARTICIPAÇÃO

- 3.1. Poderá participar do leilão, qualquer pessoa física maior de 18 anos capaz ou pessoa jurídica, portadora de documento de identificação aceitos em todo território nacional, CPF ou CNPJ. Os aludidos documentos e comprovante de residência deverão ser cadastrados antecipadamente no site marcotulioleiloes.com.br, ou apresentar documentos originais ou cópia autenticada ao leiloeiro oficial antes do início do leilão.
- 3.2. Não poderão concorrer direta ou indiretamente nesta licitação pessoas físicas e jurídicas, que se enquadrar em qualquer das seguintes situações:
- 3.2.1 Que a Pessoa Física ou Sócio de Pessoa Jurídica seja cônjuge, companheiro, ou parente em linha reta ou colateral, por consanguinidade ou por afinidade, até o terceiro grau, dos agentes públicos e políticos que exerçam cargos na Prefeitura Municipal de Patos-PB
- 3.3. Os licitantes deverão apresentar ao Leiloeiro Oficial endereço completo para correspondência, número de telefone para contato e e-mail.
- 3.4. É livre a participação e o aceite das regras e condições aqui estabelecidas. Entretanto, a oferta de lance em qualquer dos lotes, pelo sistema "on-line", ou de forma presencial implica aceite expresso do ofertante e submissão irrevogável do mesmo a este edital e todas as suas condições.
- 3.5. Para participarem do Leilão, terão os compradores que realizar cadastramento prévio no site: marcotulioleiloes.com.br e aceitar as condições de venda em leilões "on-line" bem como enviar os documentos exigidos para concessão de "login e senha" liberados para lances. Somente com o "login e senha" liberados para ofertar lances poderá o arrematante participar virtualmente. A liberação do "login e senha" para lançar/arrematar é de livre concessão pelo leiloeiro, que poderá concedê-la, ou não, bem como cancelá-la a qualquer momento, a partir de sua análise técnica/profissional do cadastro e do histórico de cada participante/arrematante cadastrado.

4. DO ESTADO FÍSICO E PROCEDÊNCIA DOS BENS INSERVÍVEIS ALIENADOS

- 4.1. Os bens serão vendidos no estado de conservação em que se encontram e sem garantia, não cabendo a Prefeitura Municipal de Patos-PB, nem ao Leiloeiro Público Oficial a responsabilidade por defeitos ou vícios de qualquer natureza, ou qualquer obrigação em realizar consertos, reparos, desmonte ou mesmo providências com a retirada ou transporte do material arrematado.
- 4.2. Nem a Prefeitura Municipal de Patos-PB nem o Leiloeiro Público Oficial se enquadram condição de fornecedores ou comerciantes nos termos da lei, ficando eximidos assim de qualquer responsabilidade por vícios ou defeitos, ocultos ou não, incluindo possíveis remarcações de chassi e numeração de motor dos veículos.
- 4.3. Em se tratando de veículos, os licitantes deverão examinar detidamente os veículos face as exigências do DETRAN-PB, no que se refere a modelo, cor, ano de fabricação, potência,



- plaquetas, etiquetas autodestrutivas, numeração do motor e chassi, numeração dos vidros, de fabricação, ano modelo, tendo em vista que todo e qualquer bem será vendido no estado em que se encontra.
- 4.4 Caso o número do motor e do chassi não estiverem legíveis, ou não forem originais de fábrica, caberá ao licitante arrematante trocar a peça e providenciar a regularização do veículo junto aos órgãos públicos competentes.
- 4.5 Veículos que eventualmente não possuam o número de motor registrado e/ou danificados ou estiverem com os motores trocados na BIN (Base Índice Nacional) serão de inteira responsabilidade dos arrematantes, no que tange a sua de regularização.
- 4.6 Caso algum veículo não possua chave, será por conta do arrematante os custos para confecção da respectiva chave.
- 4.7 A Prefeitura Municipal de Patos-PB responde única e exclusivamente pela procedência e documentação de todos os veículos alienados neste leilão, eximindo o Leiloeiro Público Oficial, presente ou futuramente, de qualquer responsabilidade decorrente da regularidade de origem e da documentação dos veículos.
- 4.8 A Prefeitura Municipal de Patos-PB, entregará os licitantes vencedores toda a documentação necessária para a transferência dos veículos junto ao DETRAN-PB. Segue abaixo a relação documental: Nota de arremate emitida pelo leiloeiro, edital de leilão, publicação no Diário Oficial, Ata de posse do prefeito, diploma, RG e CPF (autenticados), número do CRV e/ou ATPV.
- 4.9 O arrematante que optar pela arrematação de veículo fica ciente da responsabilidade pela regularização do bem arrematado, assumindo as despesas oriundas da transferência de propriedade do veículo e/ou baixa definitiva junto ao respectivo DETRAN-PB, tais como despesas de cartório, segunda via de documentos, impostos e taxas de qualquer natureza, que incidam ou venham a incidir decorrentes de regularização da documentação do veículo
- 4.10 As multas, licenciamentos, impostos e taxas que incidem ou que venham a incidir sobre os bens que estão sendo levados a leilão, serão responsabilidade da Prefeitura de Patos-PB **até a data do leilão, incluindo Débitos de Licenciamento 2025, caso exista.**
- 4.11 **Débitos de IPVA proporcional 2025, dos respectivos veículos, serão por conta dos arrematantes e as respectivas guias serão emitidas diretamente no site da SEFAZ-PB**
- 4.12 Para o caso de alienação de veículo, a Prefeitura Municipal de Patos-PB realizará o ATPV para a transferência de propriedade.
- 4.13 A transferência de propriedade dos veículos será feita exclusivamente para a pessoa do arrematante, no prazo de 30 (trinta) dias, conforme art. 123, I e §1º, da Lei nº 9.503/97 (Código de Trânsito Brasileiro).
- 4.14 Para trafegar em via pública, os proprietários/arrematantes deverão fazer obrigatoriamente a vistoria no DETRAN-PB, a fim de concluir o procedimento de transferência de propriedade, ocasião em que deverão apresentar Edital do Leilão, RG, CPF, comprovante de residência e Recibo Definitivo de Compra e Nota Fiscal avulsa (Eletrônica) emitida pela RECEITA ESTADUAL (SEFAZ-PB), sob pena de o veículo ser recolhido, conforme art. 123, I e §1º, da Lei nº 9.503/97 (Código de Trânsito Brasileiro).





- 4.15 A emissão de notas fiscais avulsas (ICMS), será de responsabilidade do ARREMATANTE, isentando Prefeitura Municipal de Patos-PB e o Leiloeiro Oficial, de qualquer responsabilidade sobre a mesma.
- 4.16 Declaram os arrematantes desde já, concordarem expressamente com esta cláusula, eximindo a Prefeitura Municipal de Patos-PB e ao Leiloeiro Oficial de qualquer responsabilidade acerca do estado físico dos veículos apreçados, bem como com reembolsos, indenizações, trocas ou consertos, de qualquer natureza, nos termos do Art. 448 do Código Civil Brasileiro.

5. DA IMPUGNAÇÃO AO EDITAL E DO PEDIDO DE RECURSOS

- 5.1 Qualquer cidadão é parte legítima para impugnar o Edital de Licitação por irregularidade na aplicação da lei nº. 14.133/2021 ou solicitar esclarecimentos, devendo encaminhar o pedido de forma eletrônica, pelos endereços de e-mail marcotulio@marcotulioleiloes.com.br e/ou licitacao@patos.pb.gov.br com assunto impugnação/pedido de esclarecimentos - Leilão Patos-PB 001/2025 em até 3 (três) dias úteis antes da data fixada para realização do leilão, devendo a administração julgar e responder à impugnação/esclarecimento em até 3 (três) dias úteis, sem prejuízo da faculdade prevista no § único do art. 164 da lei n. 14.133/21.
- 5.2 Decairá do direito de impugnar os termos do edital de licitação perante a administração o licitante que não o fizer até o quinto dia útil que anteceder a realização de Leilão, as falhas ou irregularidades que viciariam esse Edital, hipótese em que tal comunicação não terá efeito de recurso.
- 5.3 Observado o disposto no art. 165 da lei 14.133/21, o licitante poderá apresentar recurso pelos endereços eletrônicos marcotulio@marcotulioleiloes.com.br e/ou licitacao@patos.pb.gov.br com assunto **RECURSO - LEILÃO PATOS-PB 001/2025**, no prazo de 03 (três) dias úteis, a contar da intimação do ato, nos casos de julgamento dos lances, anulação ou revogação deste leilão. Para efeito do disposto no § 5º do art. 165 da lei 14.133/21, ficam os autos deste leilão com vistas franqueadas aos interessados.
- 5.4 Findo este prazo, impugnado ou não o recurso, a Comissão de Contratação poderá no prazo de 03 (três) dias úteis, reconsiderar a sua decisão ou fazê-lo subir, devidamente informado, ao Secretário de Administração, que poderá rever a decisão da Comissão ou, com essa concordar.

6. DA ADJUDICAÇÃO E HOMOLOGAÇÃO

- 6.1 A adjudicação será feita ao licitante que oferecer o maior lance ou oferta em cada lote.
- 6.2 Após o encerramento do Leilão, a Comissão Permanente de Licitação será responsável pela sua homologação e adjudicação, nos termos do inciso VII, do art. 17, da lei nº 14.133/2021.

7. DA ARREMATAÇÃO E DO PAGAMENTO

- 7.1 Os bens serão leiloados no estado físico em que se encontram e a arrematação caberá a quem maior lance oferecer, tomando-se como base os valores mínimos discriminados para os lotes da relação de bens, conforme anexo I deste edital.
- 7.2 Após o encerramento do Leilão, o Leiloeiro Oficial entrará em contato com os arrematantes vencedores de seus respectivos lotes encaminhando os dados e orientações referentes aos pagamentos.



- 7.3 O pagamento do lance vencedor deverá ser feito à vista, por transferência ou depósito bancário em conta do, agência 0043, conta corrente nº 575263331-8, em nome da Prefeitura Municipal de Patos-PB – CNPJ: 09.084.815/0001-70, no prazo de até 48h (quarenta e oito horas) a contar do encerramento da sessão/leilão.
- 7.4 O licitante vencedor pagará ao Leiloeiro Oficial a comissão de 5% (cinco por cento) e mais taxa administrativa de igual percentual, calculados sobre o valor da arrematação.
- 7.5 O não pagamento integral do valor do bem arrematado implica o cancelamento da arrematação e o direito do leiloeiro de cobrar sua comissão judicial ou extrajudicialmente.
- 7.6 O lote cuja arrematação tenha sido cancelada por não pagamento, poderá ser repassado ao proponente do segundo maior lance e assim sucessivamente, na estrita ordem de classificação, até a apuração de uma proposta que atenda à administração pública, respeitando o valor mínimo de avaliação e demais condições deste edital.
- 7.7 A emissão de notas fiscais avulsas e recolhimento do imposto sobre circulação de mercadorias e serviços (ICMS), documento imprescindível para transferência, será de responsabilidade do arrematante, isentando a Prefeitura Municipal de Patos-PB e o Leiloeiro Oficial de qualquer responsabilidade sobre a mesma.
- 7.8 Os valores cobrados a título de ICMS serão determinados pela Secretaria de Estado da Fazenda - SEFAZ, de acordo com a legislação vigente.
- 7.9 É vedada a emissão da nota de arrematação em nome de terceiros, sendo emitidos, portanto exclusivamente em nome do arrematante.
- 7.10 As notas de arrematação fornecidas pelo Leiloeiro Oficial ao arrematante não são documentos hábeis para permitir a circulação do veículo arrematado em vias públicas ou rodovias, sendo da responsabilidade do arrematante a venda ou transferência de propriedade do veículo arrematado, **sem a regularização prévia da documentação, no DETRAN-PB.**
- 7.11 Os veículos constantes do processo de leilão, devem ser transferidos através do DETRAN-PB, sendo da responsabilidade do arrematante a transferência para outro estado da federação.

8. DAS OBRIGAÇÕES DO ARREMATANTE

- 8.1 Os bens arrematados só poderão ser retirados com a apresentação da **Nota de Arrematação** e deverão ser agendadas após a confirmação do pagamento, no horário das 8:00 às 12:00 e das 14:00 às 16:00 (horário local), não sendo aceito reclamações posteriores à arrematação, referentes a valores ou ao estado de conservação dos bens.
- 8.2 A Prefeitura de Municipal de Patos-PB, e o Leiloeiro Oficial, não prestarão qualquer tipo de ajuda aos arrematantes para retirada dos bens adquiridos, sendo os arrematantes responsáveis por eventuais danos pessoais ou materiais causados a terceiros, bem como por acidentes de trabalho ocorrido com seu pessoal.
- 8.3 O arrematante deverá retirar o veículo sem causar qualquer dano aos demais estacionados no mesmo pátio, sob pena de responder, na forma da lei, por prejuízos eventualmente causados.
- 8.4 A retirada do bem arrematado por terceiros, só será permitida mediante a apresentação de



procuração específica outorgada pelo arrematante.

- 8.5 Os bens arrematados deverão ser **retirados em até 15 dias** úteis a contar do início da entrega dos lotes, conforme o item 7.1 e não retirada no prazo acima previsto acarretará pagamento de diária de estadia no valor de 12,00 (doze reais) para veículos leves e equipamentos, e R\$ 20,00 (vinte reais) para vans, caminhões e ônibus. A não retirada no prazo de 30 dias úteis a contar do início da entrega dos lotes será considerado abandono pelos seus arrematantes, voltando o bem a ser reincorporado ao patrimônio da Prefeitura Municipal de Patos-PB.
- 8.6 Caso o arrematante não retire o(s) bem(ns) no prazo máximo, conforme o item supracitado, os pagamentos efetuados pela sua arrematação, comissão do leiloeiro, taxa de administração e de icms ou quaisquer outras sobre o processo licitatório **não serão devolvidos**.
- 8.7 Os bens arrematados só serão liberados após a quitação completa do(s) mesmo(s), mediante o pagamento integral do lote e comissão do leiloeiro.
- 8.8 Para a retirada do(s) lote(s) arrematado(s), o(s) arrematante(s) ou representante legal, no dia programado para a retirada, deverá estar munido de cópia dos seguintes documentos: **comprovante de residência, CPF/ RG/CNH e CNPJ**, este último para o caso de Pessoa Jurídica.
- 8.9 Ressalta-se que o novo proprietário que não providenciar o atendimento à exigência de informar ao DETRAN-PB a mudança do direito de propriedade sobre o veículo automotor comete uma infração de trânsito específica, prevista no **art. 233 do código de trânsito brasileiro**, sendo sujeito à penalidade de multa vigente. Os arrematantes passam a responder civil e criminalmente pela utilização que for dada aos veículos, após o recebimento dos mesmos.
- 8.10 **Possíveis remarcações de chassi ou motor serão de inteira responsabilidade do arrematante.**
- 8.11 Os lotes descritos no **Anexo I** serão entregues ao arrematante no estado em que se encontram e sem garantias. Leiloeiro e a Prefeitura Municipal de Patos-PB não se enquadram na condição de comerciantes, ficando eximidos, assim, de qualquer responsabilidade por vícios ou defeitos, ocultos ou não e a falta de peças ou componentes nos veículos apreçados, de acordo com a lei, eximindo-se, também, de qualquer responsabilidade por reembolso, indenizações, trocas, consertos ou compensações financeiras de qualquer espécie e em qualquer hipótese, nos termos do art. 448 do c. Civil brasileiro, desta forma não cabendo reclamações posteriores.

9. DA CLASSIFICAÇÃO DOS LOTES/VEÍCULOS

- 9.1 Os lotes a serem apreçados estão devidamente descritos e caracterizados no **Anexo I** do presente edital.
- 9.2 Os lotes estão classificados, inservíveis: antieconômicos ou ociosos a administração pública.

10. DAS DISPOSIÇÕES GERAIS

- 10.1 A participação no Leilão implica, por si só, no conhecimento e na aceitação tácita por parte dos concorrentes das exigências estabelecidas no presente edital, obrigando-se o arrematante a acatar de forma definitiva e irrecorrível as condições aqui estabelecidas, as quais são consideradas do conhecimento de todos, tendo em vista que o presente edital foi precedido de ampla divulgação e estar à disposição dos interessados para conhecimento, quando da visitação, e ter sido lido, no





PREFEITURA DE
PATOS

INOVAÇÃO E TRABALHO POR
UMA CIDADE CADA VEZ MELHOR!

início do leilão.

- 10.2 O(s) arrematante(s) declara(m) já ter examinado os bens, conforme estabelecido no presente edital, isentando o Leiloeiro Oficial e a Prefeitura Municipal de Patos-PB de qualquer responsabilidade, inclusive por vício(s) ou defeito(s) oculto (s) ou não, renunciando assim a qualquer direito ou ação posterior.
- 10.3 O(s) bens encontram-se à disposição dos interessados para vistoria nos dias 19, 20, 21, 24, 25 e 26 (antes do início do Leilão) de novembro de 2025. Os Lotes se encontram na Garagem Municipal, das 08:30 as 11:30 e das 14:30 as 16:30.
- 10.4 Nos termos do art. 134 do Código de Trânsito Brasileiro, ao vender um veículo o vendedor deverá efetuar a comunicação de venda ao órgão de Trânsito competente. Com essa medida, o antigo proprietário ficará isento de qualquer responsabilidade administrativa, civil, ou criminal sobre ocorrências que possam acontecer com o veículo (acidente de trânsito, infrações de trânsito, entre outros). A Prefeitura Municipal de Patos-PB, depois de encerrado o leilão, encaminha ofício ao DETRAN-PB primeiramente solicitando o número de recibo dos veículos no qual elenca todos os lotes alienados, após isso é encaminhado em anexo junto a ata de documentação comprobatória da venda, para que o DETRAN-PB faça o devido registro.
- 10.5 Será lavrada ata circunstanciada de tudo que ocorrer no leilão, devendo ser obrigatoriamente assinada pelo Presidente da Comissão Permanente de Licitação e pelo Leiloeiro Oficial. Serão emitidas notas de arrematação para cada licitante vencedor, onde constam endereço completo e dados do arrematante.
- 10.6 Prefeitura Municipal de Patos-PB se reserva ao direito de anular ou revogar, total ou parcialmente a presente licitação, de acordo com o art.71 da lei 14.133/21, ou ainda retirar antes do leilão, qualquer bem, caso seja constatada alguma irregularidade.
- 10.7 Os casos omissos neste edital serão regulados em observância à lei 14.133/21 e suas alterações.

11. FORO

- 11.1 Fica eleito o foro da Comarca de Patos-PB, para quaisquer questões oriundas deste certame, com expressa renúncia de qualquer outro por mais privilégio que seja.

Patos-PB, 30 de outubro de 2025.

FRANCIVALDO DIAS DE FREITAS
SECRETÁRIO MUNICIPAL DE ADMINISTRAÇÃO

MARCO TÚLIO
MONTENEGRO CAVALCANTI Assinado por Marco Túlio Cavalcanti Dias
DIAS:03618644436 IDENTIFICADOR:03618644436

MARCO TÚLIO MONTENEGRO CAVALCANTI DIAS
LEILOEIRO OFICIAL - JUCEP 10/2014



ANEXO I
RELAÇÃO DE BENS DISPONÍVEIS PARA LEILÃO

LOTE 01

DESCRIÇÃO	CLASSIFICAÇÃO	LANCE INICIAL
VW/SAVEIRO 1.6 CS – ANO/MODELO: 2011/2012 – PLACA: OFB-4408 – CHASSI: 9BWK05U4CP083044 – RENAVAL: 352892790 – COMBUSTÍVEL: ALCOOL/GASOLINA - COR: BRANCA	INSERVÍVEL: ANTIECONÔMICO	R\$ 11.650,80 (30% da FIPE)



LOTE 02

DESCRIÇÃO	CLASSIFICAÇÃO	LANCE INICIAL
FIAT/DOBLO HLX 1.8 – ANO/MODELO: 2010/2011 – PLACA: NQI-4687 – CHASSI: 9BD119209B1071673 – RENAVAL: 270394222 – COMBUSTÍVEL: ALCOOL/GASOLINA – COR: BRANCA	INSERVÍVEL: ANTIECONÔMICO	R\$ 12.370,05 (35% da FIPE)





PREFEITURA DE
PATOS

PROTEÇÃO E TRABALHO POR
UMA CIDADANIA CADA VEZ MELHOR!



LOTE 03

DESCRIÇÃO	CLASSIFICAÇÃO	LANCE INICIAL
GM/CELTA 4P SPIRIT - ANO/MODELO: 2010/2011 - PLACA: NQJ-6737 - CHASSI: 9BGRX48FOBG222411 - RENAVAM: 271074701 - COMBUSTÍVEL: ALCOOL/GASOLINA - COR: BRANCA	INSERVÍVEL: ANTIECONÔMICO	R\$ 8.460,90 (35% da FIPE)

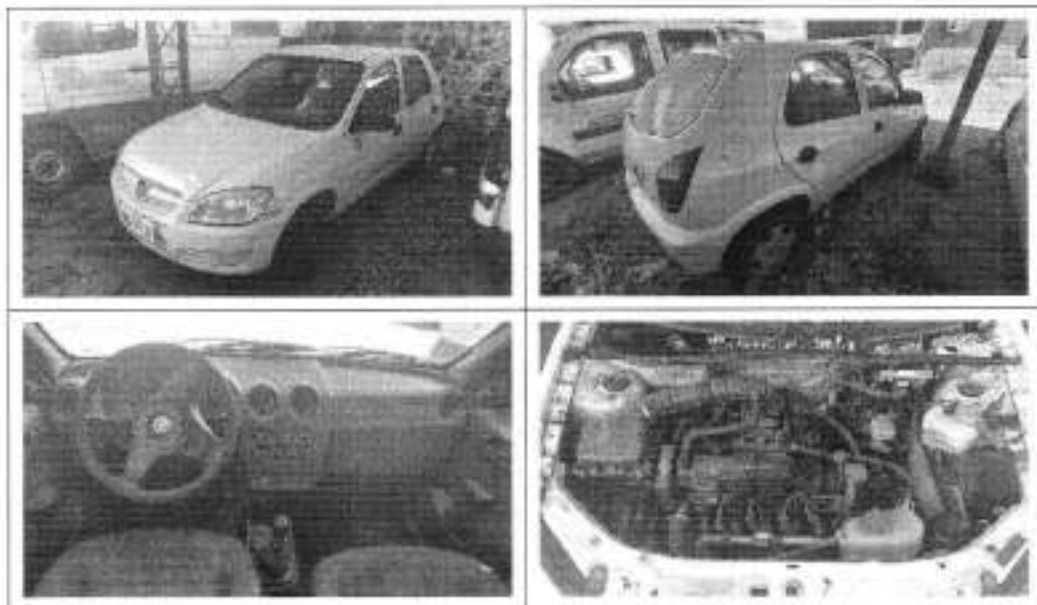

LOTE 04

DESCRIÇÃO	CLASSIFICAÇÃO	LANCE INICIAL
CHEV/SPIN 1.8L AT - ANO/MODELO: 2015/2016 - PLACA: QFR-9638 - CHASSI: 9BGJC75E0GB123316 - RENAVAM: 1074423485 - COMBUSTÍVEL: ALCOOL/GASOLINA - COR: BRANCA	INSERVÍVEL: ANTIECONÔMICO	R\$ 18.690,35 (35% da FIPE)



PREFEITURA DE
PATOS

INOVAÇÃO E TRABALHO POR
UMA CIDADE CADA VEZ MELHOR!



LOTE 05

DESCRIÇÃO	CLASSIFICAÇÃO	LANCE INICIAL
GM/CELTA 4P LIFE – ANO/MODELO: 2009/2009 – PLACA: MNX-6292 – CHASSI: 9BGRZ48109G250534 – RENAVAL: 124905862 – COMBUSTÍVEL: ALCOOL/GASOLINA – COR: BRANCA.	INSERVÍVEL: ANTIECONÔMICO	R\$ 7.205,80 (35% da FIPE)



LOTE 06

DESCRIÇÃO	CLASSIFICAÇÃO	LANCE INICIAL
-----------	---------------	---------------



PREFEITURA DE
PATOS

PROVINCIA E TRABALHO POR
UMA CIDADE CADA VEZ MELHOR!

FIAT/STRADA TREK - ANO/MODELO:
2009/2010 - PLACA: BAT-0301 - CHASSI:
9BD27808DA7176103 - RENAVAL:
157334961 - OMBUSTIVEL:
ALCOOL/GASOLINA - COR: BRANCA

INSERVÍVEL:
ANTIECONÔMICO

R\$ 10.108,80
(30% da FIPE)



LOTE 07

DESCRIÇÃO	CLASSIFICAÇÃO	LANCE INICIAL
CHEVROLET/ONIX 1.4 - ANO/MODELO: 2015/2015 - PLACA: QFR-9788 - CHASSI: 9BGKS48R0FG465295 - RENAVAL: 1074442838 - COMBUSTIVEL: ALCOOL/GASOLINA - COR: BRANCA	INSERVÍVEL: ANTIECONÔMICO	R\$ 16.668,40 (30% da FIPE)



PREFEITURA DE
PATOS



Patos Primeira
Infância





PREFEITURA DE
PATOS

INICIANDO O TRABALHO POR
UMA CIDADE CADA VEZ MELHOR!



LOTE 08

DESCRIÇÃO	CLASSIFICAÇÃO	LANCE INICIAL
VW/GOL 1.0 G IV - ANO/MODELO: 2009/2010 - PLACA: NPT-2747 - CHASSI: 9BWAA05W3AP025679 - RENAVAL: 154637122 - COMBUSTÍVEL: ALCOOL/GASOLINA - COR: BRANCA	INSERVÍVEL: ANTIECONÔMICO	R\$ 8.321,60 (40% da FIPE)

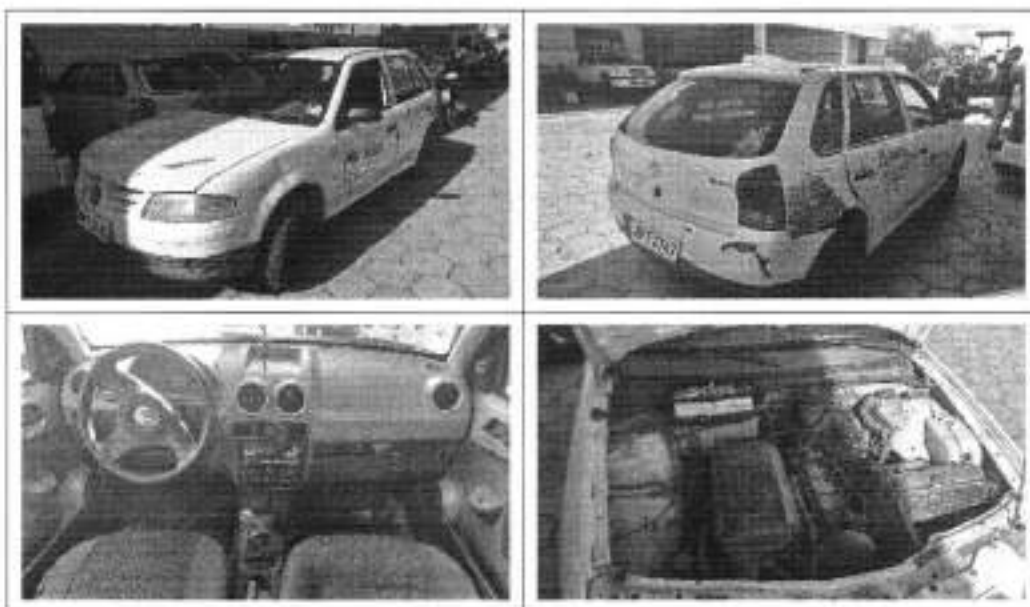

LOTE 09

DESCRIÇÃO	CLASSIFICAÇÃO	LANCE INICIAL
VW/GOL 1.0 G IV - ANO/MODELO: 2011/2012 - PLACA: OFD-6010 - CHASSI: 9BWAA05W4CP077857 - RENAVAL: 393938859 - COMBUSTÍVEL: ALCOOL/GASOLINA - COR: BRANCA	INSERVÍVEL: ANTIECONÔMICO	R\$ 6.562,50 (30% da FIPE)



PREFEITURA DE
PATOS

Pat

PRIMEIRA
INFÂNCIA





PREFEITURA DE
PATOS

INOVAÇÃO E TRABALHO POR
UMA CIDADE CADA VEZ MELHOR!



LOTE 10

DESCRIÇÃO	CLASSIFICAÇÃO	LANCE INICIAL
FIAT/DOBLO HLX 1.8 – ANO/MODELO: 2010/2011 – PLACA: NQK-9239 – CHASSI: 9BD119209B1071936 – RENAVAL: 257412417 – COMBUSTÍVEL: ALCOOL/GASOLINA – COR: BRANCA	INSERVÍVEL: ANTIECONÔMICO	R\$ 12.370,05 (35% da FIPE)



LOTE 11



PREFEITURA DE
PATOS

MOVIMENTO E TRABALHO POR
UMA CIDADE CADA VEZ MELHOR!

DESCRIÇÃO	CLASSIFICAÇÃO	LANCE INICIAL
CHEVROLET/ONIX 1.4 - ANO/MODELO: 2015/2015 - PLACA: QFR-9818 - CHASSI: 9BGKS48R0FG473423 -RENAVAM: 1074443346 - COMBUSTÍVEL: ALCOOL/GASOLINA - COR: BRANCA	INSERVÍVEL: ANTIECONÔMICO	R\$ 16.668,40 (35% da FIPE)



LOTE 12

DESCRIÇÃO	CLASSIFICAÇÃO	LANCE INICIAL
VW AMAROK CD 4X4 - ANO/MODELO: 2011/2011 - PLACA: NQJ-7714 - CHASSI: WV1DD42H3B8059053 - RENAVAM: 334787564 - COMBUSTÍVEL: DIESEL - COR: BRANCA	INSERVÍVEL: ANTIECONÔMICO	R\$ 24.254,65 (35% da FIPE)



PREFEITURA DE
PATOS

par

participando pela
**Primeira
Infância**





PREFEITURA DE
PATOS

INOVAÇÃO E TRABALHO POR
UMA CIDADE CADA VEZ MELHOR

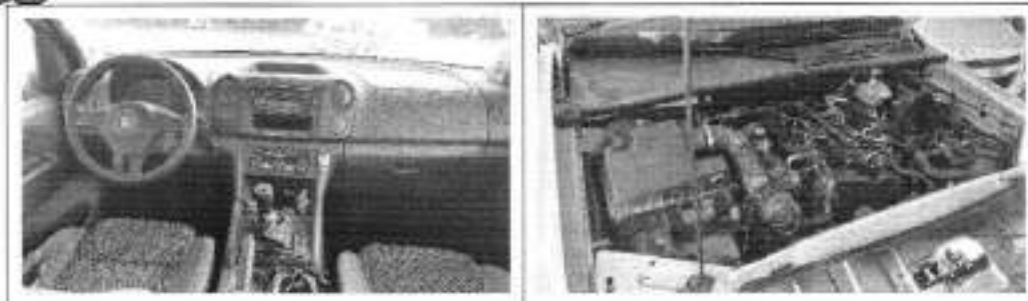

LOTE 13

DESCRIÇÃO	CLASSIFICAÇÃO	LANCE INICIAL
FIAT/UNO MILE - ANO/MODELO: 2008/2008 - PLACA: MNW-7104 - CHASSI: 9BD15822786111599 - RENAVAM: 962566578 - COMBUSTÍVEL: ALCOOL/GASOLINA - COR: PRETA	INSERVÍVEL: ANTIECONÔMICO	R\$ 6.373,20 (35% da FIPE)



LOTE 14

DESCRIÇÃO	CLASSIFICAÇÃO	LANCE INICIAL
FIAT/DOBLO HLX 1.8 - ANO/MODELO: 2010/2011 - PLACA: NQK-9687 - CHASSI: 9BD119209B1071841 - RENAVAM: 271963859 - COMBUSTÍVEL: ALCOOL/GASOLINA - COR: BRANCA	INSERVÍVEL: ANTIECONÔMICO	R\$ 10.545,26 (30% da FIPE)



PREFEITURA DE
PATOS

INOVAÇÃO E TRABALHO POR
UMA CIDADE CADA VEZ MELHOR!



LOTE 15

DESCRIÇÃO	CLASSIFICAÇÃO	LANCE INICIAL
FIAT/DOBLO 1.4 – ANO/MODELO: 2011/2011 – PLACA: OEU-0528 – CHASSI: 9BD119107B1079547 – RENAVAM: 341376264 – COMBUSTÍVEL: ALCOOL/GASOLINA – COR: BRANCA	INSERVÍVEL: ANTIECONÔMICO	R\$ 11.538,30 (30% da FIPE)

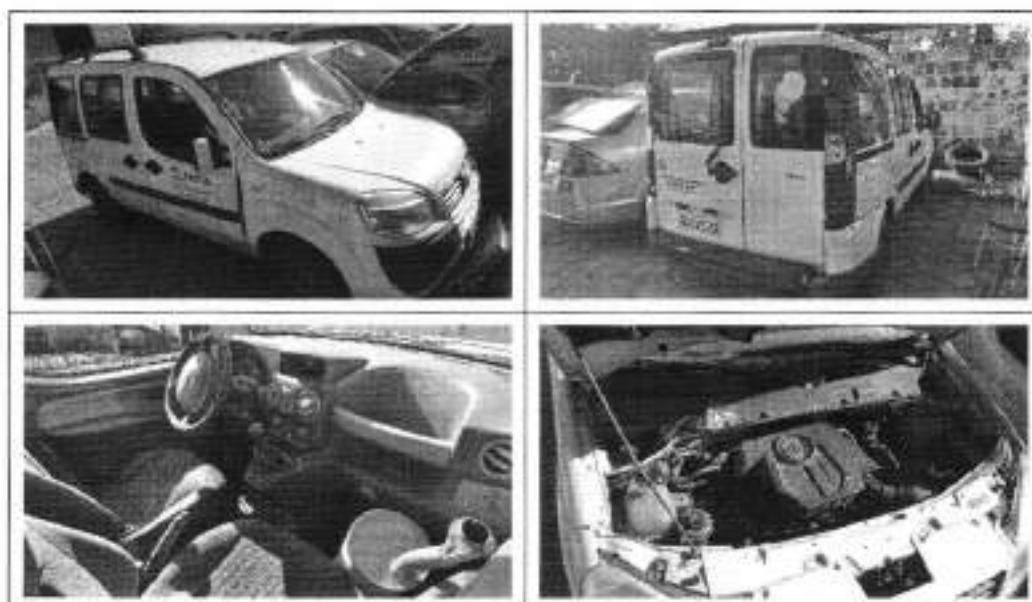

LOTE 16



PREFEITURA DE
PATOS

EDUCAÇÃO E TRABALHO POR
UMA CIDADE CADA VEZ MELHOR!

DESCRIÇÃO	CLASSIFICAÇÃO	LANCE INICIAL
CITROEN/AIRCROSS S - ANO/MODELO: 2017/2018 - PLACA: QSA-6104 - CHASSI: 935SUNFN1JB515043 - RENAVAM: 1157944423 - COMBUSTÍVEL: ALCOOL/GASOLINA - COR: BRANCA	INSERVÍVEL: ANTIECONÔMICO	R\$ 17.438,75 (35% da FIPE)



LOTE 17

DESCRIÇÃO	CLASSIFICAÇÃO	LANCE INICIAL
CHEVROLET/ONIX 1.4 - ANO/MODELO: 2015/2015 - PLACA: QFR-9H78 - CHASSI: 9BGKS48R0FG465157 - RENAVAM: 1074442323 - COMBUSTÍVEL: ALCOOL/GASOLINA - COR: BRANCA	INSERVÍVEL: ANTIECONÔMICO	R\$ 16.668,40 (35% da FIPE)



PREFEITURA DE
PATOS

Pat

PRIMEIRA
INFÂNCIA





PREFEITURA DE
PATOS

INOVANDO E TRABALHANDO POR
UMA CIDADANIA CADA VEZ MELHOR!

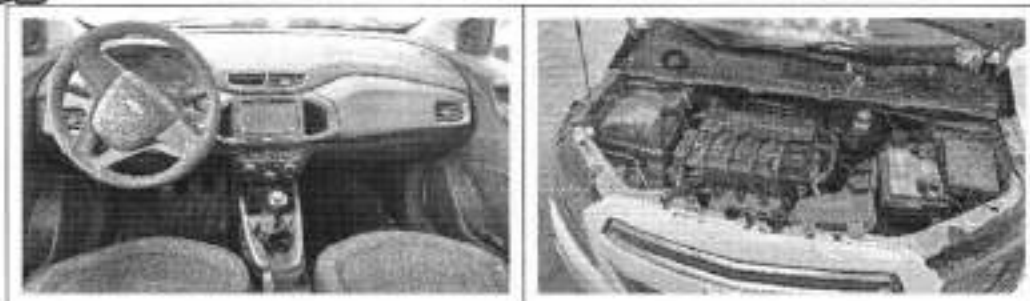

LOTE 18

DESCRIÇÃO	CLASSIFICAÇÃO	LANCE INICIAL
CHEV/SPIN 1.8L AT - ANO/MODELO: 2015/2016 - PLACA: QFA-9863 - CHASSI: 9BGJC75E0GB136917 - RENAVAL: 1085521653 - COMBUSTÍVEL: ALCOOL/GASOLINA - COR: BRANCA	INSERVÍVEL: ANTIECONÔMICO	R\$ 18.690,35 (35% da FIPE)

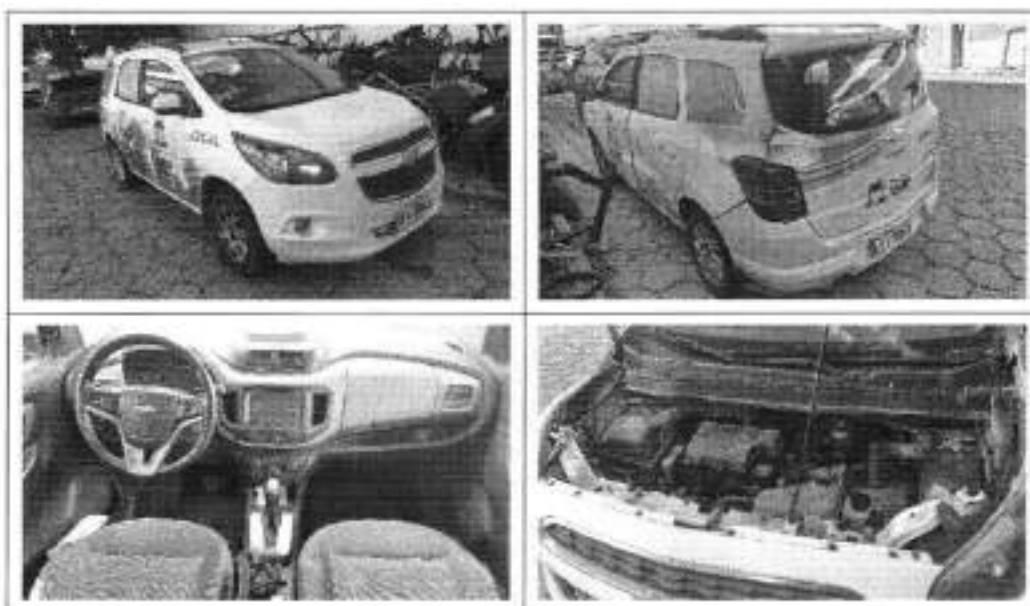

LOTE 19

DESCRIÇÃO	CLASSIFICAÇÃO	LANCE INICIAL
FORD/F4000 TURBO - ANO/MODELO: 1996/1997 - PLACA: MNH-6490 - CHASSI: 9BFL2SK6XTDB22794 - RENAVAL: 663818044 - COMBUSTÍVEL: DIESEL - COR: BRANCA	INSERVÍVEL: ANTIECONÔMICO	R\$ 19.448,10 (35% da FIPE)



PREFEITURA DE
PATOS

INOVACÃO E TRABALHO POR
UMA CIDADE CADA VEZ MELHOR!



LOTE 20

DESCRIÇÃO	CLASSIFICAÇÃO	LANCE INICIAL
I/MB 415SPRINTER – ANO/MODELO: 2018/2019 – PLACA: OXO-5C32 – CHASSI: 8AC906633KE165797 – RENAVAL: 1193776519 – COMBUSTÍVEL: DIESEL – COR: BRANCA	INSERVÍVEL: OCIOSO	R\$ 64.077,20 (40% da FIPE)



LOTE 21



PREFEITURA DE
PATOS

INICIANDO O TRABALHO POR
UMA CRIANÇA CADA VEZ MELHOR!

DESCRIÇÃO	CLASSIFICAÇÃO	LANCE INICIAL
I/MB 415SPRINTER – ANO/MODELO: 2018/2019 – PLACA: OXO-5222 – CHASSI: 8AC906633KE164348 – RENAVAL: 1193771916 – COMBUSTÍVEL: DIESEL – COR: BRANCA	INSERVÍVEL: OCIOSO	R\$ 64.077,20 (40% da FIPE)



LOTE 22

DESCRIÇÃO	CLASSIFICAÇÃO	LANCE INICIAL
RENAULT/MASTER RON – ANO/MODELO: 2015/2016 – PLACA: PAR-9908 – CHASSI: 93YMAFELRGJ985012 – RENAVAL: 01076721793 – COMBUSTÍVEL: DIESEL – COR: BRANCA	INSERVÍVEL: OCIOSO	R\$ 48.538,00 (40% da FIPE)





PREFEITURA DE
PATOS

NOVAÇÃO E TRABALHO POR
UM CIDADÃO CADA VEZ MELHOR!

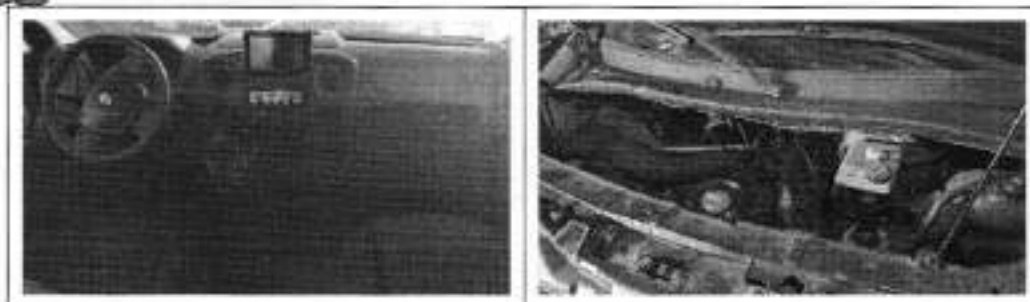

LOTE 23

DESCRIÇÃO	CLASSIFICAÇÃO	LANCE INICIAL
RENAULT/MASTER RON - ANO/MODELO: 2015/2016 - PLACA: PAR-9909 - CHASSI: 93YMAFELRGJ985014 - RENAVAL: 01076724369 - COMBUSTÍVEL: DIESEL - COR: BRANCA	INSERVÍVEL: OCIOSO	R\$ 48.538,00 (40% da FIPE)

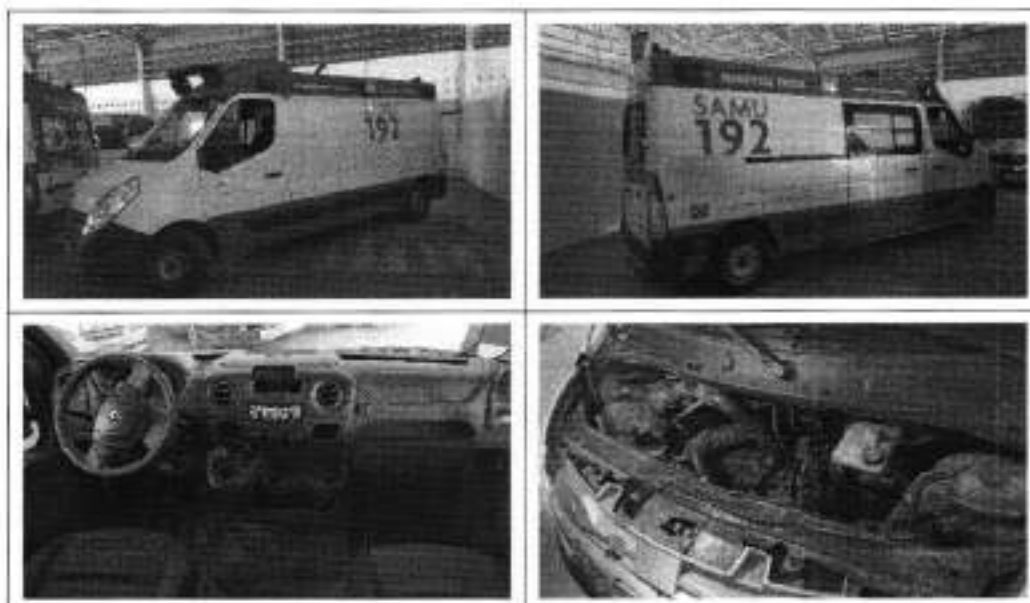

LOTE 24

DESCRIÇÃO	CLASSIFICAÇÃO	LANCE INICIAL
GM/MONTANA CONQUES - ANO/MODELO: 2008/2009 - PLACA: MOO-7355 - CHASSI: 98GXL80809B151980 - RENAVAL: 989889823 - COMBUSTÍVEL: ALCOOL/GASOLINA - COR: PRETA	INSERVÍVEL: ANTIECONÔMICO	R\$ 9.908,15 (35% da FIPE)



PREFEITURA DE
PATOS

INOVACÃO E TRABALHO POR
UMA CIDADE CADA VEZ MELHOR!

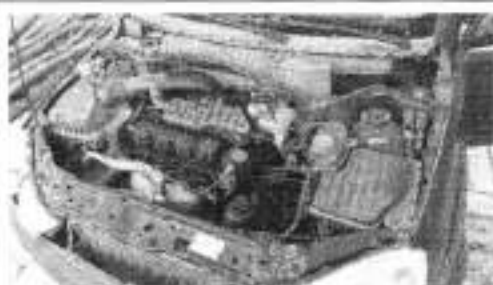

LOTE 25

DESCRIÇÃO	CLASSIFICAÇÃO	LANCE INICIAL
VW/INDUSCAR FOZ VW - ANO/MODELO: 2008/2008 - PLACA: MOJ-7274 - CHASSI: 9BWR882W68R851832 - RENAVAL: 117625485 - COMBUSTÍVEL: DIESEL - COR: AMARELA	INSERVÍVEL: ANTIECONÔMICO	R\$ 9.201,43 (7% da FIPE)



LOTE 26



PREFEITURA DE
PATOS



PREFEITURA DE
Primeira Infância





PREFEITURA DE
PATOS

INDICAÇÃO E TRABALHO POR
UMA CIDADE CADA VEZ MELHOR!

DESCRIÇÃO	CLASSIFICAÇÃO	LANCE INICIAL
VOLVO/B58 – ANO/MODELO: 1988/1989 – PLACA: ACG-1643 – CHASSI: 9BV58GD10KE304596 – RENAVAM: 405990910 – COMBUSTÍVEL: DIESEL – COR: VERDE	INSERVÍVEL: ANTIECONÔMICO	R\$ 6.874,20 (15% da FIPE)

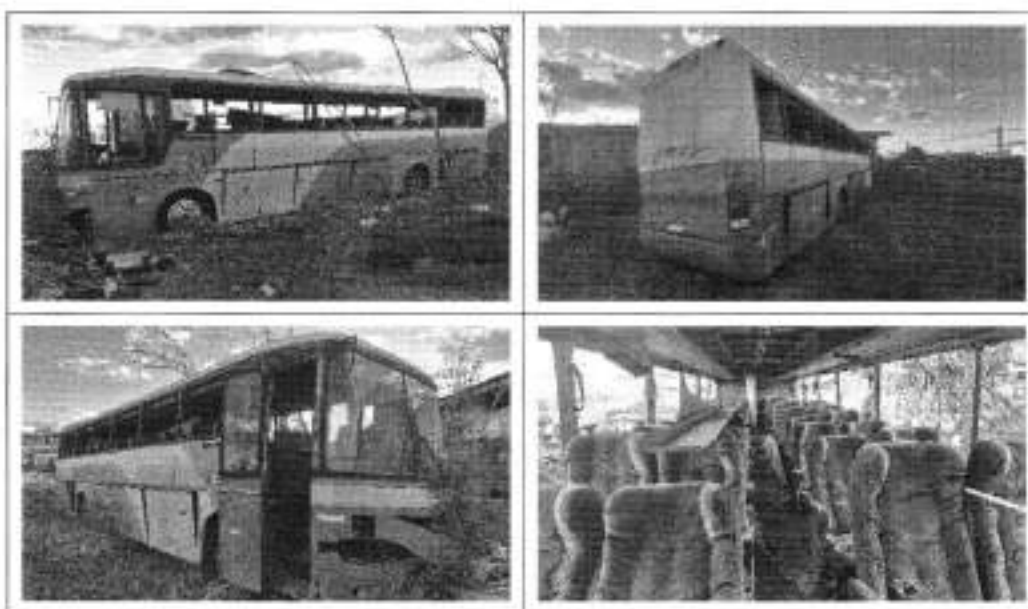

LOTE 27

DESCRIÇÃO	CLASSIFICAÇÃO	LANCE INICIAL
ROLO COMPACTADOR DYNAPAC CG - 11	INSERVÍVEL: ANTIECONÔMICO	R\$ 10.000,00 (pesquisa na internet)





PREFEITURA DE
PATOS

INOVACÃO E TRABALHO POR
UMA CIDADANIA CADA VEZ MELHOR!



LOTE 28

DESCRIÇÃO	CLASSIFICAÇÃO	LANCE INICIAL
DIVERSOS MATERIAIS USADOS (CADEIRAS, ESTRUTURAS METÁLICAS, CADEIRAS DE RODAS, CADEIRAS DE BANHO)	INSERVÍVEL: ANTIECONÔMICO	R\$ 400,00



LOTE 29

DESCRIÇÃO	CLASSIFICAÇÃO	LANCE INICIAL
MATERIAIS DIVERSOS (BALANÇAS, APARELHOS DE AR CONDICIONADO, LUMINÁRIAS, GELADEIRAS, BEBEDOUROS, FOGÃO, ESTUFAS, FREEZER VERTICAL)	INSERVÍVEL: ANTIECONÔMICO	R\$ 3.000,00

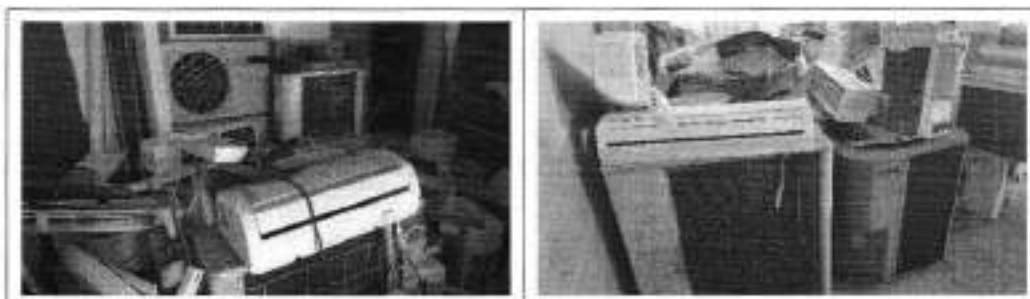



PREFEITURA DE
PATOS

INOVAÇÃO E TRABALHO POR
UM CIDADÃO CADA VEZ MELHOR!



ITEM 30

DESCRIÇÃO	CLASSIFICAÇÃO	LANCE INICIAL
DIVERSOS MATERIAIS USADOS (CADEIRAS E CARTEIRAS ESCOLARES, PEÇAS DE PLÁSTICO DE CORES E FORMATOS VARIADOS)	INSERVÍVEL: ANTIECONÔMICO	R\$900,00



LOTE 31

DESCRIÇÃO	CLASSIFICAÇÃO	LANCE INICIAL
DIVERSOS MATERIAIS USADOS (APARELHOS DE AR CONDICIONADO, GELADEIRAS, BEBEDOUROS, FREEZERS VERTICAL, ARMARIOS DE AÇO)	INSERVÍVEL: ANTIECONÔMICO	R\$ 2.000,00



PREFEITURA DE
PATOS



Patos Primeira
Infância





PREFEITURA DE
PATOS
INOVANDO E TRABALHANDO POR
UMA CIDADE CADA VEZ MELHOR!



VALOR TOTAL DO LANCE INICIAL..... R\$ 521.548,84



PREFEITURA DE
PATOS



Secretaria Municipal de
Primeira Infância

