



## Tribunal de Contas do Estado da Paraíba

# Documento Nº 79222/23

**EXERCÍCIO:** 2023  
**SUBCATEGORIA:** Licitações  
**JURISDICIONADO:** Prefeitura Municipal de Taperoá  
**DATA DE ENTRADA:** 24/07/2023  
**ASSUNTO:** Licitação - 00034/2023 - Dispensa (Lei Nº 14.133/2021) -  
CONTRATAÇÃO DE EMPRESA PARA PRESTAÇÃO DOS  
SERVIÇOS DE REFORMA DA UNIDADE DE SAÚDE - PSFI  
NO MUNICÍPIO DE TAPEROÁ - PB.  
**INTERESSADOS:** George Ciro Monteiro de Farias



# PROPOSTA

## PROPOSTA

### À COMISSÃO PERMANENTE DE LICITAÇÃO PREFEITURA MUNICIPAL DE TAPEROÁ – PB

**OBJETO:** REFORMA DO PSF 1.

**PROPONENTE:** R S CONSTRUCOES E SERVICOS EIRELI, CPNJ: 42.092.779/0001-62, localizada na Rua Marcelino Terto, SN, Sala 2, Centro, Cacimbas, Paraíba, telefone: (83) 99932-6064, e-mail: rscontrutora3@gmail.com.

Prezados Senhores,

Pelo presente submetemos à apreciação de Vossas Senhorias, a nossa proposta relativa à licitação em epígrafe, declarando que:

Executaremos a Constitui objeto deste certame, conforme projeto básico, pelo preço global de:

ITEM	DESCRIÇÃO	UNID	QUANT	P.UNIT	P.TOTAL
1	REFORMA DO PSF 1.	UND	1	70.370,71	70.370,71

**VALOR TOTAL DA PROPOSTA – R\$ 70.370,71 (Setenta mil, trezentos e setenta reais e setenta e um centavos), conforme Planilha Orçamentária de Preços em anexo.**

- O prazo máximo para a execução do objeto ora licitado, conforme suas características e as necessidades do ORC, e que admite prorrogação nos casos previstos pela Lei 8.666/93, está abaixo indicado e será considerado a partir da emissão da Ordem de Serviço:  
Início: 5 (cinco) dias, após emissão da Ordem de Serviços;  
Conclusão: 3 (três) meses.
- O pagamento será efetuado mediante processo regular e em observância às normas e procedimentos adotados pelo ORC, da seguinte maneira: Para ocorrer no prazo de trinta dias, contados do período de adimplemento.
- Manteremos válida a proposta pelo prazo de 60 (sessenta) dias corridos, contados da data da sua apresentação.
- Utilizaremos os equipamentos e a equipe técnica e administrativa que forem necessárias para a perfeita execução dos serviços, comprometendo-nos desde já, a substituir ou aumentar a quantidade dos equipamentos e de pessoal desde que assim o exijam a FISCALIZAÇÃO.
- Na execução das obras observaremos, rigorosamente, as especificações das Normas Técnicas Brasileiras, ou similares que permitam a obtenção de igual qualidade, bem como as recomendações e instruções da Fiscalização assumindo desde já, a integral responsabilidade pela

perfeita realização dos trabalhos, de conformidade com as Especificações, Normas e Padrões da PREFEITURA.

Até que o contrato seja assinado, esta proposta constituirá um compromisso de nossa parte, observadas as condições do EDITAL.

**Declaramos** para todos os efeitos legais, que ao apresentar esta proposta, com os preços e prazos acima indicados, estamos de pleno acordo com as condições estabelecidas para esta licitação, as quais nos submetemos incondicionalmente e integralmente.

**Declaramos** ainda que os preços unitários propostos já estão inclusos todos os impostos, taxas, seguros fretes, tributos, bem como quaisquer outras despesas, diretas e indiretas incidentes ou que venham incidir (inclusive encargos sociais, previdenciários, trabalhistas, fiscais, comerciais e despesas eventuais, decorrentes da prestação dos serviços) sobre o objeto desta licitação até a efetiva entrega da obra.

**Declaramos** que assumimos inteira responsabilidade por quaisquer erros ou omissões que venham a ser verificados na elaboração das propostas e declaramos que cumprimos todos os prazos estabelecidos no edital e no Projeto Básico.

**Declaramos** que apresentaremos qualquer composição de custo unitário, caso assim seja solicitado pela comissão do Certame.

Taperoá, 16 de maio de 2023.



Oliveira Sousa Rodrigues - Sócio-Administrador

CPF: 081.720.534-95, RG nº 3420967 SSPPB

(83) 99932-6064, e-mail: [rsconstrutora3@gmail.com](mailto:rsconstrutora3@gmail.com)



ESTADO DA PARAÍBA		BDI
PREFEITURA MUNICIPAL DE TAPEROÁ/PB		22,47%
OBRA: REFORMA DO PSF 1		nov/22
ENDEREÇO: RUA EFIGÊNIO FILHO , TAPEROÁ-PB		DESONERADA

PLANILHA ORÇAMENTÁRIA								
ÍTEM	CÓDIGO SINAPI	FONTE	DESCRIÇÃO DOS SERVIÇOS	UNID.	QUANT.	PREÇO UNITÁRIO SEM BDI (R\$)	PREÇO UNITÁRIO COM BDI (R\$)	VALOR TOTAL (R\$)
1.0			SERVIÇOS PRELIMINARES					946,67
1.1	97624	SINAPI	DEMOLIÇÃO DE ALVENARIA DE TIJOLO MAÇICO SEM REAPROVEITAMENTO	m³	1,88	75,39	92,33	173,63
1.2	97644	SINAPI	REMOÇÃO DE PORTAS DE FORMA MANUAL, SEM REAPROVEITAMENTO	m²	4,62	6,51	7,97	36,83
1.3	97645	SINAPI	REMOÇÃO DE JANELAS DE FORMA MANUAL, SEM REAPROVEITAMENTO	m²	1,00	26,90	32,94	32,94
1.5	97642	SINAPI	REMOÇÃO DE TRAMA METÁLICA OU DE MADEIRA PARA FORRO, DE FORMA MANUAL, SEM REAPROVEITAMENTO	m²	71,60	2,08	2,55	182,39
1.6	97647	SINAPI	REMOÇÃO DE TELHAS, DE FIBROCIMENTO, METÁLICA E CERÂMICA, DE FORMA MANUAL, SEM REAPROVEITAMENTO.	m²	71,60	2,42	2,96	212,21
1.7	97641	SINAPI	REMOÇÃO DE FORRO DE GESSO, DE FORMA MANUAL, SEM REAPROVEITAMENTO	m²	71,60	3,52	4,31	308,66
2.0			MOVIMENTO DE TERRA					47,04
2.1	96527	SINAPI	ESCAVAÇÃO MANUAL DE VALA PARA VIGA BALDRAME, COM PREVISÃO DE FÔRMA.	m³	0,42	91,97	112,64	47,04
3.0			FUNDAÇÃO					258,18
3.1	93204	SINAPI	CINTA DE AMARRAÇÃO (radier) DE ALVENARIA MOLDADA IN LOCO EM CONCRETO.	m	2,61	53,55	65,58	171,17
3.2	103328	SINAPI	ALVENARIA DE VEDAÇÃO DE BLOCOS CERÂMICOS FURADOS NA HORIZONTAL DE 9X19X19CM (ESPESSURA 9CM) (1 vez)	m²	1,04	68,05	83,34	87,01
4.0			SUPERESTRUTURA					530,28
4.1	VIGAS							
4.1.1	104486	SINAPI	(COMPOSIÇÃO REPRESENTATIVA) EXECUÇÃO DE ESTRUTURAS DE CONCRETO ARMADO, PARA EDIFICAÇÃO INSTITUCIONAL TÉRREA, FCK = 25 MPA. AF_01/2017	m³	0,12	2.707,32	3.315,65	389,42
4.2	93182	SINAPI	VERGA PRÉ-MOLDADA PARA JANELAS	m	1,40	41,49	50,81	71,14
4.3	93194	SINAPI	CONTRAVERGA PRÉ-MOLDADA	m	1,40	40,66	49,80	69,71
5.0			PAREDES E VEDAÇÃO					3.894,03
5.1	103322	SINAPI	ALVENARIA DE VEDAÇÃO DE BLOCOS CERÂMICOS FURADOS NA VERTICAL DE 9X19X39 CM (ESPESSURA 9 CM) E ARGAMASSA DE ASSENTAMENTO COM PREPARO EM BETONEIRA (1/2 vez)	m²	9,51	45,53	55,76	530,28
5.2	87879	SINAPI	CHAPISCO APLICADO EM ALVENARIAS E ESTRUTURAS DE CONCRETO INTERNAS, COM COLHER DE PEDREIRO. ARGAMASSA TRAÇO 1:3 COM PREPARO EM BETONEIRA 400L. AF_06/2014	m²	19,02	3,39	4,15	78,97
5.3	87553	SINAPI	EMBOÇO, PARA RECEBIMENTO DE CERÂMICA, EM ARGAMASSA TRAÇO 1:2:8, PREPARO MECÂNICO COM BETONEIRA 400L, APLICADO MANUALMENTE EM FACES INTERNAS DE PAREDES, PARA AMBIENTE COM ÁREA MAIOR QUE 10M2, ESPESSURA DE 10MM, COM EXECUÇÃO DE TALISCAS. NA ALTURA INTEIRA DAS PAREDES.	m²	6,00	14,79	18,11	108,68
5.4	87547	SINAPI	MASSA ÚNICA, PARA RECEBIMENTO DE PINTURA, EM ARGAMASSA TRAÇO 1:2:8, PREPARO MECÂNICO COM BETONEIRA 400L, APLICADA MANUALMENTE EM FACES INTERNAS DE PAREDES, ESPESSURA DE 10MM, COM EXECUÇÃO DE TALISCAS. AF_06/2014	m²	111,22	18,53	22,69	2.524,06
5.5	101158	SINAPI	ALVENARIA DE VEDAÇÃO DE BLOCOS DE GESSO DE 10X50X66CM (ESPESSURA 10CM)	m²	7,41	71,85	87,99	652,04
6.0			PAVIMENTAÇÃO, PISO E REVESTIMENTO					6.856,11
6.1	87690	SINAPI	CONTRAPISO EM ARGAMASSA TRAÇO 1:4 (CIMENTO E AREIA), PREPARO MECÂNICO COM BETONEIRA 400 L, APLICADO EM ÁREAS SECAS SOBRE LAJE, NÃO ADERIDO, ESPESSURA 5CM. AF_06/2014	m²	1,65	33,39	40,89	67,57
6.2	95241	SINAPI	LASTRO DE CONCRETO MAGRO, APLICADO EM PISOS OU RADIERES, ESPESSURA DE 5 CM. AF_07/2016	m²	1,65	22,09	27,05	44,70
6.3	88650	SINAPI	RODAPÉ CERÂMICO DE 7CM DE ALTURA COM PLACAS TIPO ESMALTADA EXTRA DE DIMENSÕES 60X60CM.	m	2,61	15,04	18,42	48,07

Oliveira Sousa Rodrigues

CPF: 081.720.534-95

RG: 3420967 5



ESTADO DA PARAÍBA		BDI
PREFEITURA MUNICIPAL DE TAPEROÁ/PB		22,47%
OBRA: REFORMA DO PSF 1		nov/22
ENDEREÇO: RUA EFIGÊNIO FILHO, TAPEROÁ-PB		DESONERADA

PLANILHA ORÇAMENTÁRIA								
ÍTEM	CÓDIGO SINAPI	FONTE	DESCRIÇÃO DOS SERVIÇOS	UNID.	QUANT.	PREÇO UNITÁRIO SEM BDI (R\$)	PREÇO UNITÁRIO COM BDI (R\$)	VALOR TOTAL (R\$)

6.4	87265	SINAPI	REVESTIMENTO CERÂMICO PARA PAREDES INTERNAS COM PLACAS TIPO ESMALTADA EXTRA DE DIMENSÕES 20X20 CM APLICADAS EM AMBIENTES DE ÁREA MAIOR QUE 5M² NA ALTURA INTEIRA DAS PAREDES. AF_06/2014	m²	12,00	63,57	77,85	934,25
6.5	104162	SINAPI	PISO EM GRANILITE, MARMORITE OU GRANITINA EM AMBIENTES INTERNOS, COM ESPESSURA DE 8 MM, INCLUSO MISTURA EM BETONEIRA, COLOCAÇÃO DAS JUNTAS, APLICAÇÃO DO PISO, 4 POLIMENTOS COM POLITRIZ, ESTUCAMENTO, SELADOR E CERA.	m²	36,09	78,24	95,82	3.458,39
6.6	94990	SINAPI	EXECUÇÃO DE PASSEIO (CALÇADA) OU PISO DE CONCRETO COM CONCRETO MOLDADO IN LOCO, FEITO EM OBRA, ACABAMENTO CONVENCIONAL, NÃO ARMADO.	m³	2,80	672,56	823,68	2.303,12

7.0 ESQUADRIAS								
7.1	91341	SINAPI	PORTA EM ALUMÍNIO DE ABRIR TIPO VENEZIANA COM GUARNIÇÃO, FIXAÇÃO COM PARAFUSOS - FORNECIMENTO E INSTALAÇÃO.	m²	1,89	841,68	1.030,81	1.948,22
7.2	91012	SINAPI	PORTA DE MADEIRA PARA VERNIZ, SEMI-OCA (LEVE OU MÉDIA), 80X210CM, ESPESSURA DE 3,5CM, INCLUSO DOBRADIÇAS E FERRAGENS - FORNECIMENTO E INSTALAÇÃO. AF_08/2015	und	4,00	444,49	544,37	2.177,47
7.3	100659	SINAPI	ALIZAR DE 5X1,5CM PARA PORTA FIXADO COM PREGOS, PADRÃO MÉDIO - FORNECIMENTO E INSTALAÇÃO.	m	40,00	10,85	13,29	531,52
7.4	90801	SINAPI	FÔRRA/BATENTE PARA PORTA DE MADEIRA, PADRÃO MÉDIO - FORNECIMENTO E MONTAGEM.	und	2,00	283,73	347,48	694,97
7.5	102234	SINAPI	PINTURA IMUNIZANTE PARA MADEIRA, 2 DEMÃOS	m²	33,60	21,06	25,79	866,62
7.6	91306	SINAPI	FECHADURA COMPLETA PARA PORTAS INTERNAS - FORNECIMENTO E INSTALAÇÃO	und	5,00	125,79	154,06	770,28
7.7	94570	SINAPI	JANELA EM ALUMÍNIO E VIDRO TEMPERADO 8,00mm - FORNECIMENTO E INSTALAÇÃO	m²	1,00	754,62	924,18	924,18
7.8	102164	SINAPI	VIDRO TEMPERADO	m²	0,80	288,13	352,87	282,30

8.0 PINTURA								
8.1	88489	SINAPI	APLICAÇÃO MANUAL DE PINTURA COM TINTA LÁTEX ACRÍLICA EM PAREDES, DUAS DEMÃOS. AF_06/2014	m²	930,91	10,88	13,32	12.404,10
8.2	88497	SINAPI	APLICAÇÃO E LIXAMENTO DE MASSA LÁTEX EM PAREDES, DUAS DEMÃOS.	m²	111,22	12,95	15,86	1.763,98
8.3	88485	SINAPI	APLICAÇÃO DE FUNDO SELADOR ACRÍLICO EM PAREDES, UMA DEMÃO.	m²	930,91	2,47	3,03	2.816,01
8.4	100721	SINAPI	PINTURA COM TINTA ALQUÍDICA DE FUNDO (TIPO ZARCÃO) PULVERIZADA SOBRE SUPERFÍCIES METÁLICAS	m²	167,12	19,70	24,13	4.032,04

9.0 INSTALAÇÕES ELÉTRICAS								
9.1	12562	ORSE	Luminária com lampada led SLIM bivolto 18/20 w, base g13	und	5,00	81,64	99,98	499,92
9.2	93654	SINAPI	DISJUNTOR MONOPOLAR TIPO DIN, CORRENTE NOMINAL DE 16A - FORNECIMENTO E INSTALAÇÃO	und	1,00	10,53	12,90	12,90
9.3	93655	SINAPI	DISJUNTOR 32 A	und	1,00	10,83	13,26	13,26
9.4	93657	SINAPI	DISJUNTOR 20 A	und	1,00	12,49	15,30	15,30
9.5	104475	SINAPI	PONTO DE TOMADA RESIDENCIAL INCLUINDO TOMADA (2 MÓDULOS) 10A/250V, CAIXA ELÉTRICA, ELETRODUTO, CABO, RASGO, QUEBRA E CHUMBAMENTO.	und	4,00	106,34	130,23	520,94
9.6	104473	SINAPI	PONTO DE ILUMINAÇÃO E TOMADA, RESIDENCIAL, INCLUINDO INTERRUPTOR SIMPLES E TOMADA 10A/250V, CAIXA ELÉTRICA, ELETRODUTO, CABO, RASGO, QUEBRA E CHUMBAMENTO (EXCLUINDO LUMINÁRIA E LÂMPADA)	und	4,00	118,62	145,27	581,10
9.7	20111 - insumo	SINAPI	FITA ISOLANTE ADESIVA ANTICHAMA, USO ATE 750 V, EM ROLO DE 19 MM X 20 M	und	2,00	7,20	8,82	17,64

10.0 INSTALAÇÕES HIDROSSANITÁRIAS								
10.1	86911	SINAPI	TORNEIRA CROMADA LONGA, DE PAREDE, 1/2 OU 3/4, PARA PIA DE COZINHA, PADRÃO POPULAR - FORNECIMENTO E INSTALAÇÃO. AF_01/2020 (PARA PRÓXIMO AS LIXEIRAS)	und	7,00	62,27	76,26	533,83

Oliveira Sousa Rodrigues  
CPF: 081.720.534-95  
RG: 3420967

REPRESENTANTE LEGAL



ESTADO DA PARAÍBA	BDI
PREFEITURA MUNICIPAL DE TAPEROÁ/PB	22,47%
OBRA: REFORMA DO PSF 1	nov/22
ENDEREÇO: RUA EFIGÊNIO FILHO , TAPEROÁ-PB	DESONERADA

PLANILHA ORÇAMENTÁRIA								
ÍTEM	CÓDIGO SINAPI	FONTE	DESCRIÇÃO DOS SERVIÇOS	UNID.	QUANT.	PREÇO UNITÁRIO SEM BDI (R\$)	PREÇO UNITÁRIO COM BDI (R\$)	VALOR TOTAL (R\$)
10.2	39398	SINAPI	KIT DE ACESSORIOS PARA BANHEIRO EM METAL CROMADO, 5 PECAS	und	1,00	44,33	54,29	54,29
11.0			<b>COBERTURA E FORRO</b>					<b>26.125,45</b>
11.1	100389	SINAPI	RETIRADA E RECOLOCAÇÃO DE CAIBRO EM TELHADOS DE ATÉ 2 ÁGUAS COM TELHA CERÂMICA OU DE CONCRETO DE ENCAIXE, INCLUSO TRANSPORTE VERTICAL.	m²	71,60	12,91	15,81	1.132,06
11.2	92539	SINAPI	TRAMA DE MADEIRA COMPOSTA POR RIPAS, CAIBROS E TERÇAS PARA TELHADOS DE ATÉ 2 ÁGUAS PARA TELHA DE ENCAIXE DE CERÂMICA OU DE CONCRETO, INCLUSO TRANSPORTE VERTICAL. AF 07/2019	m²	106,04	58,57	71,73	7.606,32
11.3	94442	SINAPI	TELHAMENTO COM TELHA CERÂMICA DE ENCAIXE, TIPO ROMANA, COM ATÉ 2 ÁGUAS , INCLUSO TRANSPORTE VERTICAL	m²	106,04	24,40	29,88	3.168,76
11.4	11.1.18 - C3721	SEINFRA - CE	VIGA DE MADEIRA MACIÇA 10" X 4"	m	37,96	130,56	159,90	6.069,68
11.5	9.4.42 - C3522	SEINFRA - CE	PILAR EM MADEIRA LIMPA DE 1a. QUALIDADE 20cmX20cm	m	38,00	97,42	119,31	4.533,79
11.6	94231	SINAPI	RUFO EM CHAPA DE AÇO GALVANIZADO NÚMERO 24, CORTE DE 25 CM	m	14,48	49,07	60,10	870,19
11.7	96113	SINAPI	FORRO EM PLACAS DE GESSO, PARA AMBIENTES COMERCIAIS.	m²	71,60	31,30	38,33	2.744,65
12.0			<b>SERVIÇOS DIVERSOS</b>					<b>252,10</b>
12.1	COMP. 03	SINAPI	LIMPEZA FINAL DA OBRA	m²	179,00	1,15	1,41	252,10
<b>TOTAL</b>								<b>70.370,71</b>
Data de referência técnica: 11/2022								
BDI adotado =22,47 % (Demonstrativo em Anexo)								

*liveira Sousa Rodrigues*  
 CPF: 081.720.534-95  
 RG: 3420967  
**REPRESENTANTE LEGAL**



ESTADO DA PARAÍBA		BDI
PREFEITURA MUNICIPAL DE TAPEROÁ/PB		22,47%
OBRA: REFORMA DO PSF 1		nov/22
ENDEREÇO: RUA EFIGÊNIO FILHO, TAPEROÁ-PB		DESONERADA

COMPOSIÇÃO DOS CUSTOS UNITÁRIOS							
ÍTEM	CÓDIGO SINAPI	FONTE	DESCRIÇÃO DOS SERVIÇOS	UNID.	QUANT.	PREÇO UNITÁRIO SEM BDI (R\$)	VALOR TOTAL (R\$)

86911		SINAPI	TORNEIRA CROMADA LONGA, DE PAREDE, 1/2 OU 3/4, PARA PIA DE COZINHA, PADRÃO POPULAR - FORNECIMENTO E INSTALAÇÃO. AF_01/2020		UN		62,27
INSUMO	3146	SINAPI	FITA VEDA ROSCA EM ROLOS DE 18 MM X 10 M (L X C)		UN	0,0210	0,04
INSUMO	13416	SINAPI	TORNEIRA METALICA CROMADA, RETA, DE PAREDE, PARA COZINHA, SEM BICO, SEM AREJADOR, PADRAO POPULAR, 1/2 " OU 3/4 " (REF 1158)		UN	1,0000	59,50
COMPOSICAO	88267	SINAPI	ENCANADOR OU BOMBEIRO HIDRÁULICO COM ENCARGOS COMPLEMENTARES		H	0,1164	2,17
COMPOSICAO	88316	SINAPI	SERVENTE COM ENCARGOS COMPLEMENTARES		H	0,0367	0,56

87265		SINAPI	REVESTIMENTO CERÂMICO PARA PAREDES INTERNAS COM PLACAS TIPO ESMALTADA EXTRA DE DIMENSÕES 20X20 CM APLICADAS EM AMBIENTES DE ÁREA MAIOR QUE 5 M² NA ALTURA INTEIRA DAS PAREDES. AF_06/2014		M2		63,57
INSUMO	536	SINAPI	REVESTIMENTO EM CERAMICA ESMALTADA EXTRA, PEI MENOR OU IGUAL A 3, FORMATO MENOR OU IGUAL A 2025 CM2		M2	1,0500	44,38
INSUMO	1381	SINAPI	ARGAMASSA COLANTE ACI PARA CERAMICAS		KG	4,8600	3,49
INSUMO	34357	SINAPI	REJUNTE CIMENTICIO, QUALQUER COR		KG	0,4200	1,77
COMPOSICAO	88256	SINAPI	AZULEJISTA OU LADRILHISTA COM ENCARGOS COMPLEMENTARES		H	0,4900	9,48
COMPOSICAO	88316	SINAPI	SERVENTE COM ENCARGOS COMPLEMENTARES		H	0,2900	4,45

87292		SINAPI	MASSA ÚNICA, PARA RECEBIMENTO DE PINTURA, EM ARGAMASSA TRAÇO 1:2:8, PREPARO MECÂNICO COM BETONEIRA 400L, APLICADA MANUALMENTE EM FACES INTERNAS DE PAREDES, ESPESSURA DE 10MM, COM EXECUÇÃO DE TALISCAS. AF_06/2014		M2		18,53
COMPOSICAO	87292	SINAPI	ARGAMASSA TRAÇO 1:2:8 (EM VOLUME DE CIMENTO, CAL E AREIA MÉDIA ÚMIDA) PARA EMBOÇO/MASSA ÚNICA/ASSENTAMENTO DE ALVENARIA DE VEDAÇÃO, PREPARO MECÂNICO COM BETONEIRA 400 L. AF_08/2019		M3	0,0213	9,77
COMPOSICAO	88309	SINAPI	PEDREIRO COM ENCARGOS COMPLEMENTARES		H	0,3500	6,80
COMPOSICAO	88316	SINAPI	SERVENTE COM ENCARGOS COMPLEMENTARES		H	0,1280	1,96

87553		SINAPI	EMBOÇO, PARA RECEBIMENTO DE CERÂMICA, EM ARGAMASSA TRAÇO 1:2:8, PREPARO MECÂNICO COM BETONEIRA 400L, APLICADO MANUALMENTE EM FACES INTERNAS DE PAREDES, PARA AMBIENTE COM ÁREA MAIOR QUE 10M2, ESPESSURA DE 10MM, COM EXECUÇÃO DE TALISCAS. AF_06/2014		M2		14,79
COMPOSICAO	87292	SINAPI	ARGAMASSA TRAÇO 1:2:8 (EM VOLUME DE CIMENTO, CAL E AREIA MÉDIA ÚMIDA) PARA EMBOÇO/MASSA ÚNICA/ASSENTAMENTO DE ALVENARIA DE VEDAÇÃO, PREPARO MECÂNICO COM BETONEIRA 400 L. AF_08/2019		M3	0,0213	9,77
COMPOSICAO	88309	SINAPI	PEDREIRO COM ENCARGOS COMPLEMENTARES		H	0,2000	3,89
COMPOSICAO	88316	SINAPI	SERVENTE COM ENCARGOS COMPLEMENTARES		H	0,0740	1,13

87690		SINAPI	CONTRAPISO EM ARGAMASSA TRAÇO 1:4 (CIMENTO E AREIA), PREPARO MECÂNICO COM BETONEIRA 400 L, APLICADO EM ÁREAS SECAS SOBRE LAJE, NÃO ADERIDO, ACABAMENTO NÃO REFORÇADO, ESPESSURA 5CM. AF_07/2021		M2		33,39
COMPOSICAO	87301	SINAPI	ARGAMASSA TRAÇO 1:4 (EM VOLUME DE CIMENTO E AREIA MÉDIA ÚMIDA) PARA CONTRAPISO, PREPARO MECÂNICO COM BETONEIRA 400 L. AF_08/2019		M3	0,0607	25,67
COMPOSICAO	88309	SINAPI	PEDREIRO COM ENCARGOS COMPLEMENTARES		H	0,2850	5,54
COMPOSICAO	88316	SINAPI	SERVENTE COM ENCARGOS COMPLEMENTARES		H	0,1420	2,18

87313		SINAPI	CHAPISCO APLICADO EM ALVENARIAS E ESTRUTURAS DE CONCRETO INTERNAS, COM COLHER DE PEDREIRO. ARGAMASSA TRAÇO 1:3 COM PREPARO EM BETONEIRA 400L. AF_10/2022		M2		3,39
COMPOSICAO	87313	SINAPI	ARGAMASSA TRAÇO 1:3 (EM VOLUME DE CIMENTO E AREIA GROSSA ÚMIDA) PARA CHAPISCO CONVENCIONAL, PREPARO MECÂNICO COM BETONEIRA 400 L. AF_08/2019		M3	0,0037	1,68
COMPOSICAO	88309	SINAPI	PEDREIRO COM ENCARGOS COMPLEMENTARES		H	0,0681	1,32
COMPOSICAO	88316	SINAPI	SERVENTE COM ENCARGOS COMPLEMENTARES		H	0,0255	0,39

88485		SINAPI	APLICAÇÃO DE FUNDO SELADOR ACRÍLICO EM PAREDES, UMA DEMÃO. AF_06/2014		M2		2,47
INSUMO	6085	SINAPI	SELADOR ACRILICO OPACO PREMIUM INTERIOR/EXTERIOR		L	0,1600	1,46
COMPOSICAO	88310	SINAPI	PINTOR COM ENCARGOS COMPLEMENTARES		H	0,0390	0,80
COMPOSICAO	88316	SINAPI	SERVENTE COM ENCARGOS COMPLEMENTARES		H	0,0140	0,21

88489		SINAPI	APLICAÇÃO MANUAL DE PINTURA COM TINTA LÁTEX ACRÍLICA EM PAREDES, DUAS DEMÃOS. AF_06/2014		M2		10,88
INSUMO	7356	SINAPI	TINTA LATEX ACRILICA PREMIUM, COR BRANCO FOSCO		L	0,3300	5,95
COMPOSICAO	88310	SINAPI	PINTOR COM ENCARGOS COMPLEMENTARES		H	0,1870	3,87
COMPOSICAO	88316	SINAPI	SERVENTE COM ENCARGOS COMPLEMENTARES		H	0,0690	1,06

88497		SINAPI	APLICAÇÃO E LIXAMENTO DE MASSA LÁTEX EM PAREDES, DUAS DEMÃOS. AF_06/2014		M2		12,95
INSUMO	3767	SINAPI	LIXA EM FOLHA PARA PAREDE OU MADEIRA, NUMERO 120, COR VERMELHA		UN	0,1000	0,10
INSUMO	43626	SINAPI	MASSA CORRIDA PARA SUPERFÍCIES DE AMBIENTES INTERNOS		KG	1,5550	4,64
COMPOSICAO	88310	SINAPI	PINTOR COM ENCARGOS COMPLEMENTARES		H	0,3120	6,46
COMPOSICAO	88316	SINAPI	SERVENTE COM ENCARGOS COMPLEMENTARES		H	0,1140	1,75

88650		SINAPI	RODAPÉ CERÂMICO DE 7CM DE ALTURA COM PLACAS TIPO ESMALTADA EXTRA DE DIMENSÕES 60X60CM. AF_06/2014		M		15,04
-------	--	--------	---	--	---	--	-------

Oliveira Sousa Rodrigues  
 CPF: 081.720.534-95  
 RG: 3420967  
 REPRESENTANTE LEGAL





ESTADO DA PARAÍBA	BDI
PREFEITURA MUNICIPAL DE TAPEROÁ/PB	22,47%
OBRA: REFORMA DO PSF 1	nov/22
ENDEREÇO: RUA EFIGÊNIO FILHO, TAPEROÁ-PB	DESONERADA

COMPOSIÇÃO DOS CUSTOS UNITÁRIOS							
ÍTEM	CÓDIGO SINAPI	FONTE	DESCRIÇÃO DOS SERVIÇOS	UNID.	QUANT.	PREÇO UNITÁRIO SEM BDI (R\$)	VALOR TOTAL (R\$)

INSUMO	1292	SINAPI	PISO EM CERAMICA ESMALTADA EXTRA, PEI MAIOR OU IGUAL A 4, FORMATO MAIOR QUE 2025 CM2	M2	0,1880	64,64	12,15
INSUMO	1381	SINAPI	ARGAMASSA COLANTE AC I PARA CERAMICAS	KG	0,6030	0,72	0,43
INSUMO	34357	SINAPI	REJUNTE CIMENTICIO, QUALQUER COR	KG	0,0840	4,22	0,35
COMPOSICAO	88256	SINAPI	AZULEJISTA OU LADRILHISTA COM ENCARGOS COMPLEMENTARES	H	0,0850	19,36	1,64
COMPOSICAO	88316	SINAPI	SERVEANTE COM ENCARGOS COMPLEMENTARES	H	0,0310	15,37	0,47

90801		SINAPI	BATENTE PARA PORTA DE MADEIRA, PADRÃO MÉDIO - FORNECIMENTO E MONTAGEM. AF_12/2019			UN	283,73
INSUMO	183	SINAPI	BATENTE / PORTAL / ADUELA / MARCO EM MADEIRA MACICA COM REBAIXO, E = *3* CM, L = *14* CM, PARA PORTAS DE GIRO DE *60 CM A 120* CM X *210* CM, CEDRINHO / ANGELIM COMERCIAL / TAURI / CURUPIXA / PEROBA / CUMARU OU EQUIVALENTE DA REGIAO (NAO INCLUI ALIZARES)	JG	1,0000	211,41	211,41
INSUMO	5066	SINAPI	PREGO DE ACO POLIDO COM CABECA 12 X 12	KG	0,0110	30,91	0,34
INSUMO	5075	SINAPI	PREGO DE ACO POLIDO COM CABECA 18 X 30 (2 3/4 X 10)	KG	0,0240	23,45	0,56
COMPOSICAO	88261	SINAPI	CARPINTEIRO DE ESQUADRIA COM ENCARGOS COMPLEMENTARES	H	2,7410	18,45	50,57
COMPOSICAO	88316	SINAPI	SERVEANTE COM ENCARGOS COMPLEMENTARES	H	1,3570	15,37	20,85

9		SINAPI	PORTA DE MADEIRA PARA VERNIZ, SEMI-OCA (LEVE OU MÉDIA), 90X210CM, ESPESSURA DE 3,5CM, INCLUSO DOBRADIÇAS - FORNECIMENTO E INSTALAÇÃO. AF_12/2019			UN	444,49
INSUMO	2432	SINAPI	DOBRADICA EM ACO/FERRO, 3 1/2" X 3", E= 1,9 A 2 MM, COM ANEL, CROMADO OU ZINCADO, TAMPA BOLA, COM PARAFUSOS	UN	3,0000	28,64	85,92
INSUMO	4987	SINAPI	PORTA DE ABRIR / GIRO, DE MADEIRA FOLHA MEDIA (NBR 15930) DE 900 X 2100 MM, DE 35 MM A 40 MM DE ESPESSURA, NUCLEO SEMI-SOLIDO (SARRAFEADO), CAPA LISA EM HDF, ACABAMENTO EM LAMINADO NATURAL PARA VERNIZ	UN	1,0000	313,35	313,35
INSUMO	11055	SINAPI	PARAFUSO ROSCA SOBERBA ZINCADO CABECA CHATA FENDA SIMPLES 3,5 X 25 MM (1 ")	UN	19,8000	0,07	1,38
COMPOSICAO	88261	SINAPI	CARPINTEIRO DE ESQUADRIA COM ENCARGOS COMPLEMENTARES	H	1,6780	18,45	30,95
COMPOSICAO	88316	SINAPI	SERVEANTE COM ENCARGOS COMPLEMENTARES	H	0,8390	15,37	12,89

91306		SINAPI	FECHADURA DE EMBUTIR PARA PORTAS INTERNAS, COMPLETA, ACABAMENTO PADRÃO MÉDIO, COM EXECUÇÃO DE FURO - FORNECIMENTO E INSTALAÇÃO. AF_12/2019			UN	125,79
INSUMO	3093	SINAPI	FECHADURA ROSETA REDONDA PARA PORTA INTERNA, EM ACO INOX (MAQUINA, TESTA E CONTRA-TESTA) E EM ZAMAC (MACANETA, LINGUETA E TRINCOS) COM ACABAMENTO CROMADO, MAQUINA DE 55 MM, INCLUINDO CHAVE TIPO INTERNA	CJ	1,0000	105,74	105,74
COMPOSICAO	88261	SINAPI	CARPINTEIRO DE ESQUADRIA COM ENCARGOS COMPLEMENTARES	H	0,7670	18,45	14,15
COMPOSICAO	88316	SINAPI	SERVEANTE COM ENCARGOS COMPLEMENTARES	H	0,3840	15,37	5,90

91341		SINAPI	PORTA EM ALUMÍNIO DE ABRIR TIPO VENEZIANA COM GUARNIÇÃO, FIXAÇÃO COM PARAFUSOS - FORNECIMENTO E INSTALAÇÃO. AF_12/2019			M2	841,68
INSUMO	142	SINAPI	SELANTE ELASTICO MONOCOMPONENTE A BASE DE POLIURETANO (PU) PARA JUNTAS DIVERSAS	310ML	0,8829	44,01	38,85
INSUMO	7568	SINAPI	BUCHA DE NYLON SEM ABA S10, COM PARAFUSO DE 6,10 X 65 MM EM ACO ZINCADO COM ROSCA SOBERBA, CABECA CHATA E FENDA PHILLIPS	UN	4,8166	0,75	3,61
INSUMO	36888	SINAPI	GUARNICAO / MOLDURA / ARREIMATE DE ACABAMENTO PARA ESQUADRIA, EM ALUMINIO PERFIL 25, ACABAMENTO ANODIZADO BRANCO OU BRILHANTE, PARA 1 FACE	M	6,8504	63,41	434,38
INSUMO	39025	SINAPI	PORTA DE ABRIR EM ALUMINIO TIPO VENEZIANA, ACABAMENTO ANODIZADO NATURAL, SEM GUARNICAO/ALIZAR/VISTA, 87 X 210 CM	UN	0,5473	647,68	354,47
COMPOSICAO	88309	SINAPI	PEDREIRO COM ENCARGOS COMPLEMENTARES	H	0,3826	19,45	7,44
COMPOSICAO	88316	SINAPI	SERVEANTE COM ENCARGOS COMPLEMENTARES	H	0,1910	15,37	2,93

92539		SINAPI	TRAMA DE MADEIRA COMPOSTA POR RIPAS, CAIBROS E TERÇAS PARA TELHADOS DE ATÉ 2 ÁGUAS PARA TELHA DE ENCAIXE DE CERÂMICA OU DE CONCRETO, INCLUSO TRANSPORTE VERTICAL. AF_07/2019			M2	58,57
INSUMO	4408	SINAPI	RIPA NAO APARELHADA, *1,5 X 5* CM, EM MACARANDUBA, ANGELIM OU EQUIVALENTE DA REGIAO - BRUTA	M	3,2920	1,92	6,32
INSUMO	4425	SINAPI	VIGA NAO APARELHADA *6 X 12* CM, EM MACARANDUBA, ANGELIM OU EQUIVALENTE DA REGIAO - BRUTA	M	0,6580	21,34	14,04
INSUMO	4430	SINAPI	CAIBRO NAO APARELHADO *5 X 6* CM, EM MACARANDUBA, ANGELIM OU EQUIVALENTE DA REGIAO - BRUTA	M	1,9560	10,09	19,73
INSUMO	20247	SINAPI	PREGO DE ACO POLIDO COM CABECA 15 X 15 (1 1/4 X 13)	KG	0,0700	25,97	1,81
INSUMO	39027	SINAPI	PREGO DE ACO POLIDO COM CABECA 19 X 36 (3 1/4 X 9)	KG	0,0500	23,43	1,17
INSUMO	40568	SINAPI	PREGO DE ACO POLIDO COM CABECA 22 X 48 (4 1/4 X 5)	KG	0,0300	23,64	0,70
COMPOSICAO	88239	SINAPI	AJUDANTE DE CARPINTEIRO COM ENCARGOS COMPLEMENTARES	H	0,4070	15,27	6,21
COMPOSICAO	88262	SINAPI	CARPINTEIRO DE FORMAS COM ENCARGOS COMPLEMENTARES	H	0,3670	19,13	7,02
COMPOSICAO	93281	SINAPI	GUINCHO ELÉTRICO DE COLUNA, CAPACIDADE 400 KG, COM MOTO FREIO, MOTOR TRIFÁSICO DE 1,25 CV - CHP DIURNO. AF_03/2016	CHP	0,0431	15,82	0,68
COMPOSICAO	93282	SINAPI	GUINCHO ELÉTRICO DE COLUNA, CAPACIDADE 400 KG, COM MOTO FREIO, MOTOR TRIFÁSICO DE 1,25 CV - CHI DIURNO. AF_03/2016	CHI	0,0598	15,02	0,89

93182		SINAPI	VERGA PRÉ-MOLDADA PARA JANELAS COM ATÉ 1,5 M DE VÃO. AF_03/2016			M	41,49
-------	--	--------	---	--	--	---	-------

Oliveira Sousa Rodrigues  
CPF: 081.720.534-95



ESTADO DA PARAÍBA		BDI
PREFEITURA MUNICIPAL DE TAPEROÁ/PB		22,47%
OBRA: REFORMA DO PSF 1		nov/22
ENDEREÇO: RUA EFIGÊNIO FILHO, TAPEROÁ-PB		DESONERADA

COMPOSIÇÃO DOS CUSTOS UNITÁRIOS							
ÍTEM	CÓDIGO SINAPI	FORTE	DESCRIÇÃO DOS SERVIÇOS	UNID.	QUANT.	PREÇO UNITÁRIO SEM BDI (R\$)	VALOR TOTAL (R\$)

INSUMO	2692	SINAPI	DESMOLDANTE PROTETOR PARA FORMAS DE MADEIRA, DE BASE OLEOSA EMULSIONADA EM AGUA	L	0,0060	8,82	0,05
INSUMO	39017	SINAPI	ESPACADOR / DISTANCIADOR CIRCULAR COM ENTRADA LATERAL, EM PLASTICO, PARA VERGALHAO *4,2 A 12,5* MM, COBRIMENTO 20 MM	UN	6,0000	0,21	1,26
COMPOSICAO	87294	SINAPI	ARGAMASSA TRAÇO 1:2:9 (EM VOLUME DE CIMENTO, CAL E AREIA MÉDIA ÚMIDA) PARA EMBOÇO/MASSA ÚNICA/ASSENTAMENTO DE ALVENARIA DE VEDAÇÃO, PREPARO MECÂNICO COM BETONEIRA 600 L. AF 08/2019	M3	0,0019	440,17	0,83
COMPOSICAO	88309	SINAPI	PEDREIRO COM ENCARGOS COMPLEMENTARES	H	0,0840	19,45	1,63
COMPOSICAO	88316	SINAPI	SERVENTE COM ENCARGOS COMPLEMENTARES	H	0,1020	15,37	1,56
COMPOSICAO	92270	SINAPI	FABRICAÇÃO DE FÔRMA PARA VIGAS, COM MADEIRA SERRADA, E = 25 MM. AF_09/2020	M2	0,1700	137,79	23,42
COMPOSICAO	92801	SINAPI	CORTE E DOBRA DE AÇO CA-50, DIÂMETRO DE 6,3 MM. AF 06/2022	KG	0,4900	10,59	5,18
COMPOSICAO	94970	SINAPI	CONCRETO FCK = 20MPA, TRAÇO 1:2,7:3 (EM MASSA SECA DE CIMENTO/ AREIA MÉDIA/ BRITA 1) - PREPARO MECÂNICO COM BETONEIRA 600 L. AF 05/2021	M3	0,0180	420,33	7,56

93194	SINAPI	CONTRAVERGA PRÉ-MOLDADA PARA VÃOS DE ATÉ 1,5 M DE COMPRIMENTO. AF_03/2016	M				40,66
INSUMO	2692	SINAPI	DESMOLDANTE PROTETOR PARA FORMAS DE MADEIRA, DE BASE OLEOSA EMULSIONADA EM AGUA	L	0,0060	8,82	0,05
INSUMO	39017	SINAPI	ESPACADOR / DISTANCIADOR CIRCULAR COM ENTRADA LATERAL, EM PLASTICO, PARA VERGALHAO *4,2 A 12,5* MM, COBRIMENTO 20 MM	UN	6,0000	0,21	1,26
COMPOSICAO	87294	SINAPI	ARGAMASSA TRAÇO 1:2:9 (EM VOLUME DE CIMENTO, CAL E AREIA MÉDIA ÚMIDA) PARA EMBOÇO/MASSA ÚNICA/ASSENTAMENTO DE ALVENARIA DE VEDAÇÃO, PREPARO MECÂNICO COM BETONEIRA 600 L. AF 08/2019	M3	0,0019	440,17	0,83
COMPOSICAO	88309	SINAPI	PEDREIRO COM ENCARGOS COMPLEMENTARES	H	0,0840	19,45	1,63
COMPOSICAO	88316	SINAPI	SERVENTE COM ENCARGOS COMPLEMENTARES	H	0,1020	15,37	1,56
COMPOSICAO	92270	SINAPI	FABRICAÇÃO DE FÔRMA PARA VIGAS, COM MADEIRA SERRADA, E = 25 MM. AF_09/2020	M2	0,1640	137,79	22,59
COMPOSICAO	92801	SINAPI	CORTE E DOBRA DE AÇO CA-50, DIÂMETRO DE 6,3 MM. AF 06/2022	KG	0,4900	10,59	5,18
COMPOSICAO	94970	SINAPI	CONCRETO FCK = 20MPA, TRAÇO 1:2,7:3 (EM MASSA SECA DE CIMENTO/ AREIA MÉDIA/ BRITA 1) - PREPARO MECÂNICO COM BETONEIRA 600 L. AF 05/2021	M3	0,0180	420,33	7,56

93204	SINAPI	CINTA DE AMARRAÇÃO DE ALVENARIA MOLDADA IN LOCO EM CONCRETO. AF_03/2016	M				53,55
INSUMO	2692	SINAPI	DESMOLDANTE PROTETOR PARA FORMAS DE MADEIRA, DE BASE OLEOSA EMULSIONADA EM AGUA	L	0,0035	8,82	0,03
INSUMO	39017	SINAPI	ESPACADOR / DISTANCIADOR CIRCULAR COM ENTRADA LATERAL, EM PLASTICO, PARA VERGALHAO *4,2 A 12,5* MM, COBRIMENTO 20 MM	UN	6,0000	0,21	1,26
COMPOSICAO	88309	SINAPI	PEDREIRO COM ENCARGOS COMPLEMENTARES	H	0,3600	19,45	7,00
COMPOSICAO	88316	SINAPI	SERVENTE COM ENCARGOS COMPLEMENTARES	H	0,1800	15,37	2,76
COMPOSICAO	92270	SINAPI	FABRICAÇÃO DE FÔRMA PARA VIGAS, COM MADEIRA SERRADA, E = 25 MM. AF_09/2020	M2	0,2000	137,79	27,55
COMPOSICAO	92802	SINAPI	CORTE E DOBRA DE AÇO CA-50, DIÂMETRO DE 8,0 MM. AF 06/2022	KG	0,7900	10,74	8,48
COMPOSICAO	94970	SINAPI	CONCRETO FCK = 20MPA, TRAÇO 1:2,7:3 (EM MASSA SECA DE CIMENTO/ AREIA MÉDIA/ BRITA 1) - PREPARO MECÂNICO COM BETONEIRA 600 L. AF 05/2021	M3	0,0154	420,33	6,47

SINAPI	DISJUNTOR MONOPOLAR TIPO DIN, CORRENTE NOMINAL DE 16A - FORNECIMENTO E INSTALAÇÃO. AF 10/2020	UN					10,53
INSUMO	1570	SINAPI	TERMINAL A COMPRESSAO EM COBRE ESTANHADO PARA CABO 2,5 MM2, 1 FURO E 1 COMPRESSAO, PARA PARAFUSO DE FIXACAO M5	UN	1,0000	0,73	0,73
INSUMO	34653	SINAPI	DISJUNTOR TIPO DIN/IEC, MONOPOLAR DE 6 ATE 32A	UN	1,0000	8,13	8,13
COMPOSICAO	88247	SINAPI	AUXILIAR DE ELETRICISTA COM ENCARGOS COMPLEMENTARES	H	0,0476	15,68	0,74
COMPOSICAO	88264	SINAPI	ELETRICISTA COM ENCARGOS COMPLEMENTARES	H	0,0476	19,67	0,93

93655	SINAPI	DISJUNTOR MONOPOLAR TIPO DIN, CORRENTE NOMINAL DE 20A - FORNECIMENTO E INSTALAÇÃO. AF 10/2020	UN				10,83
INSUMO	1571	SINAPI	TERMINAL A COMPRESSAO EM COBRE ESTANHADO PARA CABO 4 MM2, 1 FURO E 1 COMPRESSAO, PARA PARAFUSO DE FIXACAO M5	UN	1,0000	0,96	0,96
INSUMO	34653	SINAPI	DISJUNTOR TIPO DIN/IEC, MONOPOLAR DE 6 ATE 32A	UN	1,0000	7,54	7,54
COMPOSICAO	88247	SINAPI	AUXILIAR DE ELETRICISTA COM ENCARGOS COMPLEMENTARES	H	0,0663	15,68	1,03
COMPOSICAO	88264	SINAPI	ELETRICISTA COM ENCARGOS COMPLEMENTARES	H	0,0663	19,67	1,30

93657	SINAPI	DISJUNTOR MONOPOLAR TIPO DIN, CORRENTE NOMINAL DE 32A - FORNECIMENTO E INSTALAÇÃO. AF 10/2020	UN				12,49
INSUMO	1573	SINAPI	TERMINAL A COMPRESSAO EM COBRE ESTANHADO PARA CABO 6 MM2, 1 FURO E 1 COMPRESSAO, PARA PARAFUSO DE FIXACAO M6	UN	1,0000	1,15	1,15
INSUMO	34653	SINAPI	DISJUNTOR TIPO DIN/IEC, MONOPOLAR DE 6 ATE 32A	UN	1,0000	8,13	8,13
COMPOSICAO	88247	SINAPI	AUXILIAR DE ELETRICISTA COM ENCARGOS COMPLEMENTARES	H	0,0911	15,68	1,42
COMPOSICAO	88264	SINAPI	ELETRICISTA COM ENCARGOS COMPLEMENTARES	H	0,0911	19,67	1,79

94231	SINAPI	RUFO EM CHAPA DE AÇO GALVANIZADO NÚMERO 24, CORTE DE 25 CM, INCLUSO TRANSPORTE VERTICAL. AF 07/2019	M				49,07
INSUMO	142	SINAPI	SELANTE ELASTICO MONOCOMPONENTE A BASE DE POLIURETANO (PU) PARA JUNTAS DIVERSAS	310ML	0,1980	44,01	8,71
INSUMO	5061	SINAPI	PREGO DE AÇO POLIDO COM CABECA 18 X 27 (2 1/2 X 10)	KG	0,0060	23,06	0,13
INSUMO	5104	SINAPI	REBITE DE ALUMINIO VAZADO DE REPUXO, 3,2 X 8 MM (1KG = 1025 UNIDADES)	KG	0,0012	64,40	0,07

Oliveira Sousa Rodrigues  
CPF: 081.720.534-95



ESTADO DA PARAÍBA		BDI
PREFEITURA MUNICIPAL DE TAPEROÁ/PB		22,47%
OBRA: REFORMA DO PSF 1		nov/22
ENDEREÇO: RUA EFIGÊNIO FILHO, TAPEROÁ-PB		DESONERADA

COMPOSIÇÃO DOS CUSTOS UNITÁRIOS							
ÍTEM	CÓDIGO SINAPI	FONTE	DESCRIÇÃO DOS SERVIÇOS	UNID.	QUANT.	PREÇO UNITÁRIO SEM BDI (R\$)	VALOR TOTAL (R\$)

INSUMO	13388	SINAPI	SOLDA EM BARRA DE ESTANHO-CHUMBO 50/50	KG	0,0450	187,06	8,41
INSUMO	40873	SINAPI	RUFO INTERNO/EXTERNO DE CHAPA DE ACO GALVANIZADA NUM 24, CORTE 25 CM	M	1,0500	24,75	25,98
COMPOSICAO	88316	SINAPI	SERVENTE COM ENCARGOS COMPLEMENTARES	H	0,2070	15,37	3,18
COMPOSICAO	88323	SINAPI	TELHADISTA COM ENCARGOS COMPLEMENTARES	H	0,1120	18,95	2,12
COMPOSICAO	93281	SINAPI	GUINCHO ELÉTRICO DE COLUNA, CAPACIDADE 400 KG, COM MOTO FREIO, MOTOR TRIFÁSICO DE 1,25 CV - CHP DIURNO. AF 03/2016	CHP	0,0132	15,82	0,20
COMPOSICAO	93282	SINAPI	GUINCHO ELÉTRICO DE COLUNA, CAPACIDADE 400 KG, COM MOTO FREIO, MOTOR TRIFÁSICO DE 1,25 CV - CHI DIURNO. AF 03/2016	CHI	0,0183	15,02	0,27

94442	SINAPI	TELHAMENTO COM TELHA CERÂMICA DE ENCAIXE, TIPO ROMANA, COM ATÉ 2 ÁGUAS, INCLUSO TRANSPORTE VERTICAL. AF 07/2019	M2				24,40
INSUMO	7175	SINAPI	TELHA DE BARRO / CERAMICA, NAO ESMALTADA, TIPO ROMANA, AMERICANA, PORTUGUESA, FRANCESA, COMPRIMENTO DE *41* CM, RENDIMENTO DE *16* TELHAS/M2	UN	17,7490	1,02	18,10
COMPOSICAO	88316	SINAPI	SERVENTE COM ENCARGOS COMPLEMENTARES	H	0,2530	15,37	3,88
COMPOSICAO	88323	SINAPI	TELHADISTA COM ENCARGOS COMPLEMENTARES	H	0,0820	18,95	1,55
COMPOSICAO	93281	SINAPI	GUINCHO ELÉTRICO DE COLUNA, CAPACIDADE 400 KG, COM MOTO FREIO, MOTOR TRIFÁSICO DE 1,25 CV - CHP DIURNO. AF 03/2016	CHP	0,0240	15,82	0,37
COMPOSICAO	93282	SINAPI	GUINCHO ELÉTRICO DE COLUNA, CAPACIDADE 400 KG, COM MOTO FREIO, MOTOR TRIFÁSICO DE 1,25 CV - CHI DIURNO. AF 03/2016	CHI	0,0333	15,02	0,50

94570	SINAPI	JANELA DE ALUMÍNIO DE CORRER COM 2 FOLHAS PARA VIDROS, COM VIDROS, BATENTE, ACABAMENTO COM ACETATO OU BRILHANTE E FERRAGENS. EXCLUSIVE ALIZAR E CONTRAMARCO. FORNECIMENTO E INSTALAÇÃO. AF_12/2019	M2				754,62
INSUMO	4377	SINAPI	PARAFUSO DE ACO ZINCADO COM ROSCA SOBERBA, CABECA CHATA E FENDA SIMPLES, DIAMETRO 4,2 MM, COMPRIMENTO * 32 * MM	UN	9,2000	0,19	1,74
INSUMO	36896	SINAPI	JANELA DE CORRER, EM ALUMINIO PERFIL 25, 100 X 120 CM (A X L), 2 FLS MOVEIS, SEM BANDEIRA, ACABAMENTO BRANCO OU BRILHANTE, BATENTE DE 6 A 7 CM, COM VIDRO, SEM GUARNICAO	UN	0,8333	864,88	720,70
INSUMO	39961	SINAPI	SILICONE ACETICO USO GERAL INCOLOR 280 G	UN	0,6233	29,07	18,11
COMPOSICAO	88309	SINAPI	PEDREIRO COM ENCARGOS COMPLEMENTARES	H	0,5190	19,45	10,09
COMPOSICAO	88316	SINAPI	SERVENTE COM ENCARGOS COMPLEMENTARES	H	0,2590	15,37	3,98

94990	SINAPI	EXECUÇÃO DE PASSEIO (CALÇADA) OU PISO DE CONCRETO COM CONCRETO MOLDADO IN LOCO, FEITO EM OBRA, ACABAMENTO CONVENCIONAL, NÃO ARMADO. AF_08/2022	M3				672,56
INSUMO	2692	SINAPI	DESMOLDANTE PROTETOR PARA FORMAS DE MADEIRA, DE BASE OLEOSA EMULSIONADA EM AGUA	L	0,0213	8,82	0,18
INSUMO	4509	SINAPI	SARRAFO *2,5 X 10* CM EM PINUS, MISTA OU EQUIVALENTE DA REGIAO - BRUTA	M	3,1250	6,89	21,53
INSUMO	4517	SINAPI	SARRAFO *2,5 X 7,5* CM EM PINUS, MISTA OU EQUIVALENTE DA REGIAO - BRUTA	M	2,5000	4,75	11,87
INSUMO	5068	SINAPI	PREGO DE ACO POLIDO COM CABECA 17 X 21 (2 X 11)	KG	0,2994	23,45	7,02
COMPOSICAO	88262	SINAPI	CARPINTEIRO DE FORMAS COM ENCARGOS COMPLEMENTARES	H	1,6268	19,13	31,12
COMPOSICAO	88309	SINAPI	PEDREIRO COM ENCARGOS COMPLEMENTARES	H	1,4149	19,45	27,51
COMPOSICAO	88316	SINAPI	SERVENTE COM ENCARGOS COMPLEMENTARES	H	3,0417	15,37	46,75
COMPOSICAO	94964	SINAPI	CONCRETO FCK = 20MPA, TRAÇO 1:2,7:3 (EM MASSA SECA DE CIMENTO/ AREIA MÉDIA/ BRITA 1) - PREPARO MECÂNICO COM BETONEIRA 400 L. AF 05/2021	M3	1,2315	427,60	526,58

95241	SINAPI	LASTRO DE CONCRETO MAGRO, APLICADO EM PISOS, LAJES SOBRE SOLO OU RADIER, ESPESSURA DE 5 CM. AF 07/2016	M2				22,09
COMPOSICAO	88309	SINAPI	PEDREIRO COM ENCARGOS COMPLEMENTARES	H	0,2718	19,45	5,28
COMPOSICAO	88316	SINAPI	SERVENTE COM ENCARGOS COMPLEMENTARES	H	0,0741	15,37	1,13
COMPOSICAO	94968	SINAPI	CONCRETO MAGRO PARA LASTRO, TRAÇO 1:4,5:4,5 (EM MASSA SECA DE CIMENTO/ AREIA MÉDIA/ BRITA 1) - PREPARO MECÂNICO COM BETONEIRA 600 L. AF_05/2021	M3	0,0565	277,53	15,68

96113	SINAPI	FORRO EM PLACAS DE GESSO, PARA AMBIENTES COMERCIAIS. AF 05/2017 PS	M2				31,30
INSUMO	345	SINAPI	ARAME GALVANIZADO 18 BWG, D = 1,24MM (0,009 KG/M)	KG	0,0250	40,50	1,01
INSUMO	3315	SINAPI	GESSO EM PO PARA REVESTIMENTOS/MOLDURAS/SANCAS E USO GERAL	KG	0,9964	0,75	0,74
INSUMO	4812	SINAPI	PLACA DE GESSO PARA FORRO, *60 X 60* CM, ESPESSURA DE 12 MM (SEM COLOCACAO)	M2	1,0740	10,67	11,45
INSUMO	20250	SINAPI	SISAL EM FIBRA / ESTOPA SISAL PARA GESSO	KG	0,0078	20,99	0,16
INSUMO	40547	SINAPI	PARAFUSO ZINCADO, AUTOBROCANTE, FLANGEADO, 4,2 MM X 19 MM	CENTO	0,0308	29,23	0,90
COMPOSICAO	88269	SINAPI	GESSEIRO COM ENCARGOS COMPLEMENTARES	H	0,6313	19,31	12,19
COMPOSICAO	88316	SINAPI	SERVENTE COM ENCARGOS COMPLEMENTARES	H	0,3156	15,37	4,85

96527	SINAPI	ESCAVAÇÃO MANUAL DE VALA PARA VIGA BALDRAME (INCLUINDO ESCAVAÇÃO PARA COLOCAÇÃO DE FÓRMAS). AF 06/2017	M3				91,97
COMPOSICAO	88309	SINAPI	PEDREIRO COM ENCARGOS COMPLEMENTARES	H	1,4590	19,45	28,37
COMPOSICAO	88316	SINAPI	SERVENTE COM ENCARGOS COMPLEMENTARES	H	4,1380	15,37	63,60

97624	SINAPI	DEMOLIÇÃO DE ALVENARIA DE TIJOLO MACIÇO, DE FORMA MANUAL, SEM REAPROVEITAMENTO. AF 12/2017	M3				75,39
COMPOSICAO	88309	SINAPI	PEDREIRO COM ENCARGOS COMPLEMENTARES	H	0,4230	19,45	8,22

Oliveira Sousa Rodrigues

CPF: 081.720.534-95

Proposta e Anexos - RS CONSTRUÇÕES E SERVIÇOS ... Doc: 79222/23. Data: 24/07/2023 10:35. Responsável: George Carlos de Azevedo Arias.

Impresso por convidado em 24/07/2023 11:19. Validação: 1D7C.3408.3AA8.170F.4F72.5D6D.876A.D6FB

RESPOSTA DO REPRESENTANTE LEGAL



ESTADO DA PARAÍBA		BDI
PREFEITURA MUNICIPAL DE TAPEROÁ/PB		22,47%
OBRA: REFORMA DO PSF 1		nov/22
ENDEREÇO: RUA EFIGÊNIO FILHO, TAPEROÁ-PB		DESONERADA

COMPOSIÇÃO DOS CUSTOS UNITÁRIOS							
ÍTEM	CÓDIGO SINAPI	FONTE	DESCRIÇÃO DOS SERVIÇOS	UNID.	QUANT.	PREÇO UNITÁRIO SEM BDI (R\$)	VALOR TOTAL (R\$)
COMPOSICAO	88316	SINAPI	SERVENTE COM ENCARGOS COMPLEMENTARES	H	4,3706	15,37	67,17
97641	SINAPI		REMOÇÃO DE FORRO DE GESSO, DE FORMA MANUAL, SEM REAPROVEITAMENTO. AF_12/2017		M2		3,52
COMPOSICAO	88269	SINAPI	GESSEIRO COM ENCARGOS COMPLEMENTARES	H	0,0713	19,31	1,37
COMPOSICAO	88316	SINAPI	SERVENTE COM ENCARGOS COMPLEMENTARES	H	0,1401	15,37	2,15
97642	SINAPI		REMOÇÃO DE TRAMA METÁLICA OU DE MADEIRA PARA FORRO, DE FORMA MANUAL, SEM REAPROVEITAMENTO. AF_12/2017		M2		2,08
COMPOSICAO	88278	SINAPI	MONTADOR DE ESTRUTURA METÁLICA COM ENCARGOS COMPLEMENTARES	H	0,0461	15,02	0,69
COMPOSICAO	88316	SINAPI	SERVENTE COM ENCARGOS COMPLEMENTARES	H	0,0905	15,37	1,39
97644	SINAPI		REMOÇÃO DE PORTAS, DE FORMA MANUAL, SEM REAPROVEITAMENTO. AF_12/2017		M2		6,51
COMPOSICAO	88309	SINAPI	PEDREIRO COM ENCARGOS COMPLEMENTARES	H	0,1315	19,45	2,55
COMPOSICAO	88316	SINAPI	SERVENTE COM ENCARGOS COMPLEMENTARES	H	0,2582	15,37	3,96
97645	SINAPI		REMOÇÃO DE JANELAS, DE FORMA MANUAL, SEM REAPROVEITAMENTO. AF_12/2017		M2		26,90
IN	41954	SINAPI	CABO DE ACO GALVANIZADO, DIAMETRO 9,53 MM (3/8"), COM ALMA DE FIBRA 6 X 25 F	KG	0,0984	89,83	8,83
COMPOSICAO	88309	SINAPI	PEDREIRO COM ENCARGOS COMPLEMENTARES	H	0,3643	19,45	7,08
COMPOSICAO	88316	SINAPI	SERVENTE COM ENCARGOS COMPLEMENTARES	H	0,7156	15,37	10,99
97647	SINAPI		REMOÇÃO DE TELHAS, DE FIBROCIMENTO, METÁLICA E CERÂMICA, DE FORMA MANUAL, SEM REAPROVEITAMENTO. AF_12/2017		M2		2,42
COMPOSICAO	88316	SINAPI	SERVENTE COM ENCARGOS COMPLEMENTARES	H	0,0971	15,37	1,49
COMPOSICAO	88323	SINAPI	TELHADISTA COM ENCARGOS COMPLEMENTARES	H	0,0494	18,95	0,93
100389	SINAPI		RETIRADA E RECOLOCAÇÃO DE CAIBRO EM TELHADOS DE ATÉ 2 ÁGUAS COM TELHA CERÂMICA OU DE CONCRETO DE ENCAIXE, INCLUSO TRANSPORTE VERTICAL AF_07/2019		M2		12,91
INSUMO	4430	SINAPI	CAIBRO NAO APARELHADO *5 X 6* CM, EM MACARANDUBA, ANGELIM OU EQUIVALENTE DA REGIAO - BRUTA	M	0,3910	10,09	3,94
INSUMO	39027	SINAPI	PREGO DE ACO POLIDO COM CABECA 19 X 36 (3 1/4 X 9)	KG	0,0500	23,43	1,17
COMPOSICAO	88239	SINAPI	AJUDANTE DE CARPINTEIRO COM ENCARGOS COMPLEMENTARES	H	0,1920	15,27	2,93
COMPOSICAO	88262	SINAPI	CARPINTEIRO DE FORMAS COM ENCARGOS COMPLEMENTARES	H	0,2280	19,13	4,36
COMPOSICAO	93281	SINAPI	GUINCHO ELÉTRICO DE COLUNA, CAPACIDADE 400 KG, COM MOTO FREIO, MOTOR TRIFÁSICO DE 1,25 CV - CHP DIURNO. AF_03/2016	CHP	0,0290	15,82	0,45
COMPOSICAO	93282	SINAPI	GUINCHO ELÉTRICO DE COLUNA, CAPACIDADE 400 KG, COM MOTO FREIO, MOTOR TRIFÁSICO DE 1,25 CV - CHI DIURNO. AF_03/2016	CHI	0,0040	15,02	0,06
100659	SINAPI		ALIZAR DE 5X1,5CM PARA PORTA FIXADO COM PREGOS, PADRÃO MÉDIO - FORNECIMENTO E INSTALAÇÃO. AF_12/2019		M		10,85
INSUMO	20017	SINAPI	GUARNICAO / ALIZAR / VISTA LISA EM MADEIRA MACICA, PARA PORTA , E = *1* CM, L = *5* CM, CEDRINHO / ANGELIM COMERCIAL / TAURI/ CURUPIXA / PEROBA / CUMARU OU EQUIVALENTE DA REGIAO	M	1,1630	7,68	8,93
INSUMO	39026	SINAPI	PREGO DE ACO POLIDO SEM CABECA 15 X 15 (1 1/4 X 13)	KG	0,0060	26,37	0,15
COMPOSICAO	88261	SINAPI	CARPINTEIRO DE ESQUADRIA COM ENCARGOS COMPLEMENTARES	H	0,0680	18,45	1,25
COMPOSICAO	88316	SINAPI	SERVENTE COM ENCARGOS COMPLEMENTARES	H	0,0340	15,37	0,52
100721	SINAPI		PINTURA COM TINTA ALQUÍDICA DE FUNDO (TIPO ZARCÃO) PULVERIZADA SOBRE SUPERFÍCIES METÁLICAS (EXCETO PERFIL) EXECUTADO EM OBRA (POR DEMÃO). AF_01/2020 PE		M2		19,70
INSUMO	5318	SINAPI	DILUENTE AGUARRAS	L	0,0619	17,18	1,06
INSUMO	7307	SINAPI	FUNDO ANTICORROSIVO PARA METAIS FERROSOS (ZARCAO)	L	0,2070	37,43	7,74
COMPOSICAO	88310	SINAPI	PINTOR COM ENCARGOS COMPLEMENTARES	H	0,5266	20,71	10,90
101158	SINAPI		ALVENARIA DE VEDAÇÃO DE BLOCOS DE GESSO DE 10X50X66CM (ESPESSURA 10CM). AF_05/2020		M2		71,85
INSUMO	34583	SINAPI	BLOCO DE GESSO COMPACTO / MACICO, BRANCO, E = 10 CM, DIMENSOES *67 X 50* CM	M2	1,0270	54,97	56,45
INSUMO	44324	SINAPI	GESSO COLA, EM PO, PARA FIXACAO DE MOLDURAS, SANCAS E BLOCOS DE GESSO	KG	0,0100	2,64	0,02
COMPOSICAO	88309	SINAPI	PEDREIRO COM ENCARGOS COMPLEMENTARES	H	0,5670	19,45	11,02
COMPOSICAO	88316	SINAPI	SERVENTE COM ENCARGOS COMPLEMENTARES	H	0,2840	15,37	4,36
102164	SINAPI		INSTALAÇÃO DE VIDRO LISO INCOLOR, E = 5 MM, EM ESQUADRIA DE ALUMÍNIO OU PVC, FIXADO COM BAGUETE. AF_01/2021 PS		M2		288,13
INSUMO	10493	SINAPI	VIDRO LISO INCOLOR 5MM - SEM COLOCACAO	M2	1,0000	179,37	179,37
INSUMO	20259	SINAPI	PERFIL DE BORRACHA EPDM MACICO *12 X 15* MM PARA ESQUADRIAS	M	5,9500	12,68	75,44
INSUMO	39432	SINAPI	FITA DE PAPEL REFORCADA COM LAMINA DE METAL PARA REFORCO DE CANTOS DE CHAPA DE GESSO PARA DRYWALL	M	5,2100	2,66	13,85
COMPOSICAO	88316	SINAPI	SERVENTE COM ENCARGOS COMPLEMENTARES	H	0,6090	15,37	9,36
COMPOSICAO	88325	SINAPI	VIDRACEIRO COM ENCARGOS COMPLEMENTARES	H	0,6270	16,14	10,11
102234	SINAPI		PINTURA IMUNIZANTE PARA MADEIRA, 2 DEMÃOS. AF_01/2021		M2		21,06

Weira Sousa Rodrigues  
CPF: 081.720.534-95

RG: 3420967



ESTADO DA PARAÍBA		BDI
PREFEITURA MUNICIPAL DE TAPEROÁ/PB		22,47%
OBRA: REFORMA DO PSF 1		nov/22
ENDEREÇO: RUA EFIGÊNIO FILHO, TAPEROÁ-PB		DESONERADA

COMPOSIÇÃO DOS CUSTOS UNITÁRIOS							
ÍTEM	CÓDIGO SINAPI	FONTE	DESCRIÇÃO DOS SERVIÇOS	UNID.	QUANT.	PREÇO UNITÁRIO SEM BDI (R\$)	VALOR TOTAL (R\$)

INSUMO	7340	SINAPI	IMUNIZANTE PARA MADEIRA, INCOLOR	L	0,3257	35,91	11,69
COMPOSICAO	88310	SINAPI	PINTOR COM ENCARGOS COMPLEMENTARES	H	0,4529	20,71	9,37

103322		SINAPI	ALVENARIA DE VEDAÇÃO DE BLOCOS CERÂMICOS FURADOS NA VERTICAL DE 9X19X39 CM (ESPESSURA 9 CM) E ARGAMASSA DE ASSENTAMENTO COM PREPARO EM BETONEIRA. AF 12/2021		M2		45,53
INSUMO	34557	SINAPI	TELA DE AÇO SOLDADA GALVANIZADA/ZINCADA PARA ALVENARIA, FIO D = *1,20 A 1,70* MM, MALHA 15 X 15 MM, (C X L) *50 X 7,5* CM	M	0,4200	2,52	1,05
INSUMO	37395	SINAPI	PINO DE AÇO COM FURO, HASTE = 27 MM (ACAO DIRETA)	CENTO	0,0050	38,75	0,19
INSUMO	37592	SINAPI	BLOCO CERAMICO / TUILO VAZADO PARA ALVENARIA DE VEDACAO, FUIROS NA VERTICAL,, 9 X 19 X 39 CM (NBR 15270)	UN	13,6000	1,73	23,52
COMPOSICAO	87292	SINAPI	ARGAMASSA TRAÇO 1:2:8 (EM VOLUME DE CIMENTO, CAL E AREIA MÉDIA ÚMIDA) PARA EMBOÇO/MASSA ÚNICA/ASSENTAMENTO DE ALVENARIA DE VEDAÇÃO, PREPARO MECÂNICO COM BETONEIRA 400 L. AF 08/2019	M3	0,0104	458,73	4,77
COMPOSICAO	88309	SINAPI	PEDREIRO COM ENCARGOS COMPLEMENTARES	H	0,5900	19,45	11,47
COMPOSICAO	88316	SINAPI	SERVENTE COM ENCARGOS COMPLEMENTARES	H	0,2950	15,37	4,53

103328		SINAPI	ALVENARIA DE VEDAÇÃO DE BLOCOS CERÂMICOS FURADOS NA HORIZONTAL DE 9X19X19 CM (ESPESSURA 9 CM) E ARGAMASSA DE ASSENTAMENTO COM PREPARO EM BETONEIRA. AF 12/2021		M2		68,05
INSUMO	7271	SINAPI	BLOCO CERAMICO / TUILO VAZADO PARA ALVENARIA DE VEDACAO, 8 FUIROS NA HORIZONTAL, DE 9 X 19 X 19 CM (L X A X C)	UN	28,3100	0,67	18,96
INSUMO	34557	SINAPI	TELA DE AÇO SOLDADA GALVANIZADA/ZINCADA PARA ALVENARIA, FIO D = *1,20 A 1,70* MM, MALHA 15 X 15 MM, (C X L) *50 X 7,5* CM	M	0,4200	2,52	1,05
INSUMO	37395	SINAPI	PINO DE AÇO COM FURO, HASTE = 27 MM (ACAO DIRETA)	CENTO	0,0050	38,75	0,19
COMPOSICAO	87292	SINAPI	ARGAMASSA TRAÇO 1:2:8 (EM VOLUME DE CIMENTO, CAL E AREIA MÉDIA ÚMIDA) PARA EMBOÇO/MASSA ÚNICA/ASSENTAMENTO DE ALVENARIA DE VEDAÇÃO, PREPARO MECÂNICO COM BETONEIRA 400 L. AF 08/2019	M3	0,0091	458,73	4,17
COMPOSICAO	88309	SINAPI	PEDREIRO COM ENCARGOS COMPLEMENTARES	H	1,6100	19,45	31,31
COMPOSICAO	88316	SINAPI	SERVENTE COM ENCARGOS COMPLEMENTARES	H	0,8050	15,37	12,37

104162		SINAPI	PISO EM GRANILITE, MARMORITE OU GRANITINA EM AMBIENTES INTERNOS, COM ESPESSURA DE 8 MM, INCLUSO MISTURA EM BETONEIRA, COLOCAÇÃO DAS JUNTAS, APLICAÇÃO DO PISO, 4 POLIMENTOS COM POLITRIZ, ESTUCAMENTO, SELADOR E CERA. AF 06/2022		M2		78,24
INSUMO	1380	SINAPI	CIMENTO BRANCO	KG	20,0000	2,11	42,20
INSUMO	3671	SINAPI	JUNTA PLASTICA DE DILATAÇÃO PARA PISOS, COR CINZA, 17 X 3 MM (ALTURA X ESPESSURA)	M	1,6700	1,05	1,75
INSUMO	4824	SINAPI	GRANILHA/GRANA/ PEDRISCO OU AGREGADO EM MARMORE/ GRANITO/ QUARTZO E CALCARIO, PRETO, CINZA, PALHA OU BRANCO	KG	10,0000	0,43	4,30
INSUMO	6085	SINAPI	SELADOR ACRILICO OPACO PREMIUM INTERIOR/EXTERIOR	L	0,0400	9,14	0,36
INSUMO	41967	SINAPI	CERA LIQUIDA INCOLOR MULTITIPISO	L	0,0125	17,93	0,22
COMPOSICAO	88274	SINAPI	MARMORISTA/GRANITEIRO COM ENCARGOS COMPLEMENTARES	H	1,0956	19,36	21,21
COMPOSICAO	88316	SINAPI	SERVENTE COM ENCARGOS COMPLEMENTARES	H	0,4972	15,37	7,64
COMPOSICAO	89225	SINAPI	BETONEIRA CAPACIDADE NOMINAL DE 600 L, CAPACIDADE DE MISTURA 360 L, MOTOR ELÉTRICO TRIFÁSICO POTÊNCIA DE 4 CV, SEM CARREGADOR - CHP DIURNO. AF 11/2014	CHP	0,0254	4,98	0,12
COMPOSICAO	89226	SINAPI	BETONEIRA CAPACIDADE NOMINAL DE 600 L, CAPACIDADE DE MISTURA 360 L, MOTOR ELÉTRICO TRIFÁSICO POTÊNCIA DE 4 CV, SEM CARREGADOR - CHI DIURNO. AF 11/2014	CHI	0,0759	1,67	0,12
COMPOSICAO	95276	SINAPI	POLIDORA DE PISO (POLITRIZ), PESO DE 100KG, DIÂMETRO 450 MM, MOTOR ELÉTRICO, POTÊNCIA 4 HP - CHP DIURNO. AF 09/2016	CHP	0,0903	2,46	0,22
COMPOSICAO	95277	SINAPI	POLIDORA DE PISO (POLITRIZ), PESO DE 100KG, DIÂMETRO 450 MM, MOTOR ELÉTRICO, POTÊNCIA 4 HP - CHI DIURNO. AF 09/2016	CHI	0,2164	0,48	0,10

104473		SINAPI	COMPOSIÇÃO PARAMÉTRICA DE PONTO ELÉTRICO DE ILUMINAÇÃO, COM INTERRUPTOR SIMPLES, EM EDIFÍCIO RESIDENCIAL COM ELETRODUTO EMBUTIDO EM RASGOS NAS PAREDES, INCLUSO TOMADA, ELETRODUTO, CABO, RASGO E CHUMBAMENTO (SEM LUMINÁRIA E LÂMPADA). AF 11/2022		UN		118,62
COMPOSICAO	90447	SINAPI	RASGO EM ALVENARIA PARA ELETRODUTOS COM DIÂMETROS MENORES OU IGUAIS A 40 MM. AF 05/2015	M	1,2429	4,58	5,69
COMPOSICAO	90456	SINAPI	QUEBRA EM ALVENARIA PARA INSTALAÇÃO DE CAIXA DE TOMADA (4X4 OU 4X2). AF 05/2015	UN	1,0000	2,91	2,91
COMPOSICAO	90466	SINAPI	CHUMBAMENTO LINEAR EM ALVENARIA PARA RAMAIS/DISTRIBUIÇÃO COM DIÂMETROS MENORES OU IGUAIS A 40 MM. AF 05/2015	M	1,2429	9,49	11,79
COMPOSICAO	91845	SINAPI	ELETRODUTO FLEXÍVEL CORRUGADO REFORÇADO, PVC, DN 25 MM (3/4"), PARA CIRCUITOS TERMINAIS, INSTALADO EM LAJE - FORNECIMENTO E INSTALAÇÃO. AF 12/2015	M	2,2171	7,37	16,34
COMPOSICAO	91855	SINAPI	ELETRODUTO FLEXÍVEL CORRUGADO REFORÇADO, PVC, DN 25 MM (3/4"), PARA CIRCUITOS TERMINAIS, INSTALADO EM PAREDE - FORNECIMENTO E INSTALAÇÃO. AF 12/2015	M	1,2429	8,92	11,08
COMPOSICAO	91924	SINAPI	CABO DE COBRE FLEXÍVEL ISOLADO, 1,5 MM², ANTI-CHAMA 450/750 V, PARA CIRCUITOS TERMINAIS - FORNECIMENTO E INSTALAÇÃO. AF 12/2015	M	10,7114	2,52	26,99
COMPOSICAO	91926	SINAPI	CABO DE COBRE FLEXÍVEL ISOLADO, 2,5 MM², ANTI-CHAMA 450/750 V, PARA CIRCUITOS TERMINAIS - FORNECIMENTO E INSTALAÇÃO. AF 12/2015	M	1,4786	3,72	5,50
COMPOSICAO	91937	SINAPI	CAIXA OCTOGONAL 3" X 3", PVC, INSTALADA EM LAJE - FORNECIMENTO E INSTALAÇÃO. AF 12/2015	UN	1,0000	7,51	7,51

Oliveira Sousa Rodrigues

CPF: 081.720.534-913



ESTADO DA PARAÍBA		BDI
PREFEITURA MUNICIPAL DE TAPEROÁ/PB		22,47%
OBRA: REFORMA DO PSF 1		nov/22
ENDEREÇO: RUA EFIGÊNIO FILHO, TAPEROÁ-PB		DESONERADA

COMPOSIÇÃO DOS CUSTOS UNITÁRIOS							
ÍTEM	CÓDIGO SINAPI	FORTE	DESCRIÇÃO DOS SERVIÇOS	UNID.	QUANT.	PREÇO UNITÁRIO SEM BDI (R\$)	VALOR TOTAL (R\$)

COMPOSICAO	91940	SINAPI	CAIXA RETANGULAR 4" X 2" MÉDIA (1,30 M DO PISO), PVC, INSTALADA EM PAREDE - FORNECIMENTO E INSTALAÇÃO. AF 12/2015	UN	1,0000	10,35	10,35
COMPOSICAO	91953	SINAPI	INTERRUPTOR SIMPLES (1 MÓDULO), 10A/250V, INCLUINDO SUPORTE E PLACA - FORNECIMENTO E INSTALAÇÃO. AF 12/2015	UN	1,0000	20,46	20,46

104475	SINAPI	COMPOSIÇÃO PARAMÉTRICA DE PONTO ELÉTRICO DE TOMADA DE USO GERAL 2P+T (10A/250V) EM EDIFÍCIO RESIDENCIAL COM ELETRODUTO EMBUTIDO EM RASGOS NAS PAREDES, INCLUSO TOMADA, ELETRODUTO, CABO, RASGO, QUEBRA E CHUMBAMENTO. AF 11/2022			UN		106,34
COMPOSICAO	90447	SINAPI	RASGO EM ALVENARIA PARA ELETRODUTOS COM DIÂMETROS MENORES OU IGUAIS A 40 MM. AF 05/2015	M	0,8850	4,58	4,05
COMPOSICAO	90456	SINAPI	QUEBRA EM ALVENARIA PARA INSTALAÇÃO DE CAIXA DE TOMADA (4X4 OU 4X2). AF 05/2015	UN	1,0000	2,91	2,91
COMPOSICAO	90466	SINAPI	CHUMBAMENTO LINEAR EM ALVENARIA PARA RAMAIS/DISTRIBUIÇÃO COM DIÂMETROS MENORES OU IGUAIS A 40 MM. AF 05/2015	M	0,8850	9,49	8,39
COMPOSICAO	91845	SINAPI	ELETRODUTO FLEXÍVEL CORRUGADO REFORÇADO, PVC, DN 25 MM (3/4"), PARA CIRCUITOS TERMINAIS, INSTALADO EM LAJE - FORNECIMENTO E INSTALAÇÃO. AF 12/2015	M	1,6140	7,37	11,89
COMPOSICAO	91855	SINAPI	ELETRODUTO FLEXÍVEL CORRUGADO REFORÇADO, PVC, DN 25 MM (3/4"), PARA CIRCUITOS TERMINAIS, INSTALADO EM PAREDE - FORNECIMENTO E INSTALAÇÃO. AF 12/2015	M	0,8850	8,92	7,89
COMPOSICAO	91926	SINAPI	CABO DE COBRE FLEXÍVEL ISOLADO, 2,5 MM², ANTI-CHAMA 450/750 V, PARA CIRCUITOS TERMINAIS - FORNECIMENTO E INSTALAÇÃO. AF 12/2015	M	10,5310	3,72	39,17
COMPOSICAO	91940	SINAPI	CAIXA RETANGULAR 4" X 2" MÉDIA (1,30 M DO PISO), PVC, INSTALADA EM PAREDE - FORNECIMENTO E INSTALAÇÃO. AF 12/2015	UN	1,0000	10,35	10,35
COMPOSICAO	92000	SINAPI	TOMADA BAIXA DE EMBUTIR (1 MÓDULO), 2P+T 10 A, INCLUINDO SUPORTE E PLACA - FORNECIMENTO E INSTALAÇÃO. AF 12/2015	UN	1,0000	21,69	21,69

104486	SINAPI	COMPOSIÇÃO PARAMÉTRICA PARA EXECUÇÃO DE ESTRUTURAS DE CONCRETO ARMADO, PARA EDIFICAÇÃO HABITACIONAL UNIFAMILIAR TÉRREA (CASA ISOLADA), FCK = 25 MPA. AF 11/2022			M3		2.707,32
COMPOSICAO	92415	SINAPI	MONTAGEM E DESMONTAGEM DE FÔRMA DE PILARES RETANGULARES E ESTRUTURAS SIMILARES, PÉ-DIREITO SIMPLES, EM CHAPA DE MADEIRA COMPENSADA RESINADA, 2 UTILIZAÇÕES. AF 09/2020	M2	1,5027	108,79	163,47
COMPOSICAO	92451	SINAPI	MONTAGEM E DESMONTAGEM DE FÔRMA DE VIGA, ESCORAMENTO COM GARFO DE MADEIRA, PÉ-DIREITO SIMPLES, EM CHAPA DE MADEIRA RESINADA, 2 UTILIZAÇÕES. AF 09/2020	M2	2,0916	166,86	349,00
COMPOSICAO	92510	SINAPI	MONTAGEM E DESMONTAGEM DE FÔRMA DE LAJE MACIÇA, PÉ-DIREITO SIMPLES, EM CHAPA DE MADEIRA COMPENSADA RESINADA, 2 UTILIZAÇÕES. AF 09/2020	M2	5,0823	44,30	225,14
COMPOSICAO	92759	SINAPI	ARMAÇÃO DE PILAR OU VIGA DE ESTRUTURA CONVENCIONAL DE CONCRETO ARMADO UTILIZANDO AÇO CA-60 DE 5,0 MM - MONTAGEM. AF 06/2022	KG	2,6967	13,33	35,94
COMPOSICAO	92760	SINAPI	ARMAÇÃO DE PILAR OU VIGA DE ESTRUTURA CONVENCIONAL DE CONCRETO ARMADO UTILIZANDO AÇO CA-50 DE 6,3 MM - MONTAGEM. AF 06/2022	KG	1,0504	13,14	13,80
COMPOSICAO	92761	SINAPI	ARMAÇÃO DE PILAR OU VIGA DE ESTRUTURA CONVENCIONAL DE CONCRETO ARMADO UTILIZANDO AÇO CA-50 DE 8,0 MM - MONTAGEM. AF 06/2022	KG	0,5540	12,77	7,07
COMPOSICAO	92762	SINAPI	ARMAÇÃO DE PILAR OU VIGA DE ESTRUTURA CONVENCIONAL DE CONCRETO ARMADO UTILIZANDO AÇO CA-50 DE 10,0 MM - MONTAGEM. AF 06/2022	KG	19,8152	11,59	229,65
COMPOSICAO	92763	SINAPI	ARMAÇÃO DE PILAR OU VIGA DE ESTRUTURA CONVENCIONAL DE CONCRETO ARMADO UTILIZANDO AÇO CA-50 DE 12,5 MM - MONTAGEM. AF 06/2022	KG	4,6157	9,89	45,64
COMPOSICAO	92768	SINAPI	ARMAÇÃO DE LAJE DE ESTRUTURA CONVENCIONAL DE CONCRETO ARMADO UTILIZANDO AÇO CA-60 DE 5,0 MM - MONTAGEM. AF 06/2022	KG	8,0102	13,04	104,45
COMPOSICAO	92769	SINAPI	ARMAÇÃO DE LAJE DE ESTRUTURA CONVENCIONAL DE CONCRETO ARMADO UTILIZANDO AÇO CA-50 DE 6,3 MM - MONTAGEM. AF 06/2022	KG	13,8202	12,82	177,17
COMPOSICAO	92770	SINAPI	ARMAÇÃO DE LAJE DE ESTRUTURA CONVENCIONAL DE CONCRETO ARMADO UTILIZANDO AÇO CA-50 DE 8,0 MM - MONTAGEM. AF 06/2022	KG	8,5686	12,43	106,50
COMPOSICAO	96539	SINAPI	FABRICAÇÃO, MONTAGEM E DESMONTAGEM DE FÔRMA PARA VIGA BALDRAME, EM CHAPA DE MADEIRA COMPENSADA RESINADA, E=17 MM, 2 UTILIZAÇÕES. AF 06/2017	M2	3,5856	102,99	369,28
COMPOSICAO	96543	SINAPI	ARMAÇÃO DE BLOCO, VIGA BALDRAME E SAPATA UTILIZANDO AÇO CA-60 DE 5 MM - MONTAGEM. AF 06/2017	KG	0,4461	15,80	7,04
COMPOSICAO	96544	SINAPI	ARMAÇÃO DE BLOCO, VIGA BALDRAME OU SAPATA UTILIZANDO AÇO CA-50 DE 6,3 MM - MONTAGEM. AF 06/2017	KG	0,7697	15,06	11,59
COMPOSICAO	96545	SINAPI	ARMAÇÃO DE BLOCO, VIGA BALDRAME OU SAPATA UTILIZANDO AÇO CA-50 DE 8 MM - MONTAGEM. AF 06/2017	KG	0,4060	14,28	5,79
COMPOSICAO	96546	SINAPI	ARMAÇÃO DE BLOCO, VIGA BALDRAME OU SAPATA UTILIZANDO AÇO CA-50 DE 10 MM - MONTAGEM. AF 06/2017	KG	6,1683	12,84	79,20
COMPOSICAO	96547	SINAPI	ARMAÇÃO DE BLOCO, VIGA BALDRAME OU SAPATA UTILIZANDO AÇO CA-50 DE 12,5 MM - MONTAGEM. AF 06/2017	KG	3,3822	10,92	36,93
COMPOSICAO	96555	SINAPI	CONCRETAGEM DE BLOCOS DE COROAMENTO E VIGAS BALDRAME, FCK 30 MPA, COM USO DE JERICA LANÇAMENTO, ADENSAMENTO E ACABAMENTO. AF 06/2017	M3	0,0931	608,36	56,63
COMPOSICAO	103669	SINAPI	CONCRETAGEM DE PILARES, FCK = 25 MPA, COM USO DE BALDES - LANÇAMENTO, ADENSAMENTO E ACABAMENTO. AF 02/2022	M3	0,1445	743,14	107,38

Geir Sousa Rodrigues

CPF: 081.720.534-95

RG: 3420967



ESTADO DA PARAÍBA		BDI
PREFEITURA MUNICIPAL DE TAPEROÁ/PB		22,47%
OBRA: REFORMA DO PSF 1		nov/22
ENDEREÇO: RUA EFIGÊNIO FILHO, TAPEROÁ-PB		DESONERADA

COMPOSIÇÃO DOS CUSTOS UNITÁRIOS							
ÍTEM	CÓDIGO SINAPI	FONTE	DESCRIÇÃO DOS SERVIÇOS	UNID.	QUANT.	PREÇO UNITÁRIO SEM BDI (R\$)	VALOR TOTAL (R\$)

COMPOSICAO	103682	SINAPI	CONCRETAGEM DE VIGAS E LAJES, FCK=25 MPA, PARA QUALQUER TIPO DE LAJE COM BALDES EM EDIFICAÇÃO TÉRREA - LANÇAMENTO, ADENSAMENTO E ACABAMENTO.	M3	0,7623	755,15	575,65
------------	--------	--------	--	----	--------	--------	--------

20111 - insumo		SINAPI	FITA ISOLANTE ADESIVA ANTICHAMA, USO ATE 750 V, EM ROLO DE 19 MM X 20 M		und		7,20
INSUMO	20111	SINAPI	FITA ISOLANTE ADESIVA ANTICHAMA, USO ATE 750 V, EM ROLO DE 19 MM X 20 M	und	1,0000	7,20	7,20

39398		SINAPI	KIT DE ACESSORIOS PARA BANHEIRO EM METAL CROMADO, 5 PECAS		und		44,33
INSUMO	39398	SINAPI	KIT DE ACESSORIOS PARA BANHEIRO EM METAL CROMADO, 5 PECAS	und	1,0000	44,33	44,33

COMP. 01			PISO EM GRANILITE, MARMORITE OU GRANITINA EM AMBIENTES INTERNOS		M2		106,10
COMPOSICAO	88316	SINAPI	AJUDANTE COM ENCARGOS COMPLEMENTARES	h	0,6000	15,37	9,22
COMPOSICAO	88274	SINAPI	MARMORISTA/GRAITEIRO COM ENCARGOS COMPLEMENTARES	h	0,6000	18,09	10,85
INSUMO	3671	SINAPI	JUNTA PLASTICA DE DILATAÇÃO PARA PISOS, COR CINZA, 17 X 3 MM (ALTURA X ESPESSURA)	M	1,6700	1,05	1,75
INSUMO	4786	SINAPI	PISO EM GRANILITE, MARMORITE OU GRANITINA, AGREGADO COR PRETO, CINZA, PALHA OU BRANCO, E= *8* MM (INCLUSO EXECUCAO)	m²	1,0000	75,91	75,91
COMPOSICAO	87298	SINAPI	ARGAMASSA TRAÇO 1:3 (EM VOLUME DE CIMENTO E AREIA MÉDIA ÚMIDA) PARA CONTRAPISO, PREPARO MECÂNICO COM BETONEIRA 400 L	M³	0,0166	475,23	7,88
COMPOSICAO	95276	SINAPI	POLIDORA DE PISO (POLTRIZ), PESO DE 100KG, DIÂMETRO 450 MM, MOTOR ELÉTRICO, POTÊNCIA 4 HP - CHP DIURNO.	CHP	0,1230	2,36	0,29
COMPOSICAO	95277	SINAPI	POLIDORA DE PISO (POLTRIZ), PESO DE 100KG, DIÂMETRO 450 MM, MOTOR ELÉTRICO, POTÊNCIA 4 HP - CHI DIURNO	CHI	0,4280	0,48	0,20

COMP. 02			RODAPE PRE-MOLDADO DE GRANILITE, MARMORITE OU GRANITINA L = 10 CM		M2		49,68
COMPOSICAO	88316	SINAPI	Servente com encargos complementares	h	0,3556	15,37	5,46
COMPOSICAO	88309	SINAPI	Pedreiro com encargos complementares	h	0,8536	19,45	16,60
INSUMO	34680	SINAPI	RODAPE PRE-MOLDADO DE GRANILITE, MARMORITE OU GRANITINA L = 10 CM	M	1,0000	26,39	26,39
INSUMO	37595	SINAPI	ARGAMASSA COLANTE TIPO AC III	Kg	0,6000	2,06	1,23

COMP. 03			LIMPEZA FINAL		M2		1,15
COMPOSICAO	88316	SINAPI	Servente com encargos complementares	h	0,0750	15,37	1,15

11.1.18 - C3721		SEINFRA - CE	VIGA DE MADEIRA MACIÇA 10" X 4"		m		130,56
INSUMO	16792	SEINFRA	VIGA DE MADEIRA EM MASSARANDUBA 10"x 4"	M	1,0000	70,21	70,21
INSUMO	11731	SEINFRA	PREGO 19X33 (3" x 9) (APROXIMADAMENTE 136UN/KG)	KG	0,3000	13,49	4,04
INSUMO	10498	SEINFRA	CARPINTEIRO	H	1,5000	20,77	31,15
INSUMO	10041	SEINFRA	AJUDANTE DE CARPINTEIRO	H	1,5000	16,77	25,16

9.4.42 - C3522		SEINFRA - CE	PILAR EM MADEIRA LIMPA DE 1a. QUALIDADE 20cmX20cm		m		97,42
INSUMO	12543	SEINFRA	SERVENTE	H	0,3000	15,55	4,67
INSUMO	12391	SEINFRA	PEDREIRO	H	0,3000	20,77	6,23
INSUMO	16617	SEINFRA	PILAR EM MADEIRA LIMPA DE 1A QUALIDADE 20x20cm	M	1,0000	83,02	83,02
COMPOSICAO	C1256	SEINFRA	ESCAVAÇÃO MANUAL CAMPO ABERTO EM TERRA ATÉ 2M	M3	0,0800	43,78	3,50

		ORSE	Luminária para uma lampada led tubular bivolt 18/20 w, base g13 - Rev 01		un		81,64
INSUMO	1343	ORSE	Luminária (calha) p/ lampada fluorescente 1 x 40w/tubular LED 18w a 20w	un	1,0000	14,36	14,36
INSUMO	2436	SINAPI	Eletricista (horista)	h	0,5000	6,41	3,21
INSUMO	6111	SINAPI	Servente de obras	h	0,5000	4,54	2,27
INSUMO	39387	SINAPI	Lampada led tubular bivolt 18/20 w, base g13	un	1,0000	44,06	44,06
COMPOSICAO	7882	ORSE	Suporte (receptáculo) p/ lâmpada fluorescente	un	2,0000	4,28	8,56
COMPOSICAO	10549	ORSE	Encargos Complementares - Servente	h	0,5000	2,90	1,45
COMPOSICAO	10552	ORSE	Encargos Complementares - Eletricista	h	0,5000	2,77	1,39

Totais							
Equipamento	Material	Mão-de-Obra	Enc. Social		Terceiros	Valor Total	
0	63,48	8,04	9,22		0,9	81,6400	

Oliveira Sousa Rodrigues  
 CPF: 081.720.534-95  
 RG: 3420967  
 REPRESENTANTE LEGAL



ESTADO DA PARAÍBA			
PREFEITURA MUNICIPAL DE TAPEROÁ/PB			
OBRA: REFORMA DO PSF 1			
ENDEREÇO: RUA EFIGÊNIO FILHO, TAPEROÁ-PB			
CRONOGRAMA FÍSICO - FINANCEIRO			

Item	DESCRIÇÃO DOS SERVIÇOS	Valor (R\$)	%	QUINZENAS									
				1ª	2ª	3ª	4ª	5ª	6ª	7ª	8ª		
1.0	SERVIÇOS PRELIMINARES	R\$ 946,67	1,35	100%									
				R\$ 946,67									
2.0	MOVIMENTO DE TERRA	R\$ 47,04	0,07	100%									
				R\$ 47,04									
3.0	FUNDAÇÃO	R\$ 258,18	0,37	100%									
				R\$ 258,18									
4.0	SUPERESTRUTURA	R\$ 530,28	0,75		50%	50%							
					R\$ 265,14	R\$ 265,14							
5.0	PAREDES E VEDAÇÃO	R\$ 3.894,03	5,53			50%	50%						
						R\$ 1.947,01	R\$ 1.947,01						
6.0	PAVIMENTAÇÃO, PISO E REVESTIMENTO	R\$ 6.856,11	9,74			50%	50%						
						R\$ 3.428,06	R\$ 3.428,06						
7.0	ESQUADRIAS	R\$ 8.195,55	11,65					100%					
								R\$ 8.195,55					
8.0	PINTURA	R\$ 21.016,12	29,86					30%	40%	30%			
								R\$ 6.304,84	R\$ 8.406,45	R\$ 6.304,84			
9.0	INSTALAÇÕES ELÉTRICAS	R\$ 1.661,05	2,36				50%	50%					
							R\$ 830,52	R\$ 830,52					
10.0	INSTALAÇÕES HIDROSSANITÁRIAS	R\$ 588,13	0,84				50%	50%					
							R\$ 294,06	R\$ 294,06					
11.0	COBERTURA E FORRO	R\$ 26.125,45	37,13					50%	50%				
								R\$ 13.062,73	R\$ 13.062,73				
12.0	SERVIÇOS DIVERSOS	R\$ 252,10	0,36							50%	50%		
										R\$ 126,05	R\$ 126,05		
Total (R\$)		R\$ 70.370,71		R\$ 1.251,89	R\$ 265,14	R\$ 5.640,21	R\$ 6.499,66	R\$ 28.687,70	R\$ 21.469,18	R\$ 6.430,89	R\$ 126,05		
Total acumulado (R\$)				R\$ 1.251,89	R\$ 1.517,03	R\$ 7.157,23	R\$ 13.656,89	R\$ 42.344,59	R\$ 63.813,77	R\$ 70.244,66	R\$ 70.370,71		
Percentual simples (%)				1,78%	0,38%	8,01%	9,24%	40,77%	30,51%	9,14%	0,18%		
Percentual acumulado (%)				1,78%	2,16%	10,17%	19,41%	60,17%	90,68%	99,82%	100,00%		

*Oliveira Sousa Rodrigues*  
 CPF: 081.720.534-95  
 RG: 3420967  
 REPRESENTANTE LEGAL





PREFEITURA MUNICIPAL DE TAPEROÁ/PB

OBRA: REFORMA DO PSF 1

ENDEREÇO: RUA EFIGÊNIO FILHO, TAPEROÁ-PB

CÁLCULO DE BDI		Construção de Edifícios			Rodovias e Ferrovias - Infra Urbana, praças, calçadas, etc.			Abastecimento de Água, Coleta de Esgoto			Fornecimento de materiais e equipamentos			Construção e Manutenção de Estações e Redes de Distribuição de Energia Elétrica			Portuárias, Marítimas e Fluviais		
Item componente do BDI	% Informado	1ºQ	Médio	3º Q	1ºQ	Médio	3º Q	1ºQ	Médio	3º Q	1ºQ	Médio	3º Q	1ºQ	Médio	3º Q	1ºQ	Médio	3º Q
Administração Central ( AC )	3,00	3,00	4,00	5,50	3,80	4,01	4,67	3,43	4,93	6,71	1,50	3,45	4,49	5,29	5,92	7,93	4,00	5,52	7,85
Seguro (S) e Garantia (G)	0,80	0,80	0,80	1,00	0,32	0,40	0,74	0,28	0,49	0,75	0,30	0,48	0,82	0,25	0,51	0,56	0,81	1,22	1,99
Risco (R)	0,97	0,97	1,27	1,27	0,50	0,56	0,97	1,00	1,39	1,74	0,56	0,85	0,89	1,00	1,48	1,97	1,46	2,32	3,16
Despesas Financeiras (DF)	0,59	0,59	1,23	1,39	1,02	1,11	1,21	0,94	0,99	1,17	0,85	0,85	1,11	1,01	1,07	1,11	0,94	1,02	1,33
Lucro (L)	6,16	6,16	7,40	8,96	6,64	7,30	8,69	6,74	8,04	9,40	3,50	5,11	6,22	8,00	8,31	9,51	7,14	8,40	10,43
Impostos (I) - PIS, COFINS, ISSQN	8,65	Conforme Legislação Específica																	

Observações

- 1) Preencher apenas a coluna % Informado (Coluna B)
- 2) Os Tributos normalmente aplicáveis são: PIS (0,65%), COFINS (3,00%) e ISS (variável até 5,00% conforme o município).
- 3) O cálculo do BDI se baseia na fórmula abaixo utilizada pelo Acórdão 2622/13 do TCU, conforme CE GEPAD 354/2013 de 17/10/2013.

B.D.I = 22,47%

Fórmula Utilizada:

$$BDI = \left\{ \left[ \frac{(1 + AC + G + R) * (1 + DF) * (1 + L)}{1 - I} \right] - 1 \right\} * 100$$

VALORES DE BDI POR TIPO DE OBRA

Tipo de Obra	1ºQ	Médio	3º Q
Construção de Edifícios	20,34	22,12	25,00
Construção de Rodovias e Ferrovias - Infra Urbana, praças, etc.	19,60	20,97	24,23
Rede de Abastecimento de Água, Coleta de Esgotos	20,76	24,18	26,44
Estações e Redes de Distribuição de Energia Elétrica	24,00	25,84	27,86
Obras Portuárias, Marítimas e Fluviais	22,80	27,48	30,95
Fornecimento de Materiais e Equipamentos	11,10	14,02	16,80

Observações sobre os % informados no cálculo do BDI, neste caso:

OBRAS DE REDES DE ÁGUA E ESGOTO

- OS VALORES % INFORMADO ENQUADRAM-SE NOS LIMITES DO ACÓRDÃO 2622/2013-TCU-PLENÁRIO  
 OS VALORES % INFORMADO DE AC,DF E L ESTÃO NOS VALORES MÁXIMOS DOS LIMITES DO ACÓRDÃO 2622/2013-TCU-PLENÁRIO  
 OS VALORES % INFORMADO DE S+G E R FORAM CONSIDERADOS ZERADOS OU SEJA, ABAIXO DO MÍNIMO DOS LIMITES DO ACÓRDÃO 2622/2013-TCU-PLENÁRIO

*Oliveira Sousa Rodrigues*  
 CPF: 081.720.534-95  
 RG: 3420967  
 REPRESENTANTE LEGAL



<b>ESTADO DA PARAÍBA</b>
<b>PREFEITURA MUNICIPAL DE TAPEROÁ/PB</b>
<b>OBRA: REFORMA DO PSF 1</b>
<b>ENDEREÇO: RUA EFIGÊNIO FILHO , TAPEROÁ-PB</b>

<b>ENCARGOS SOCIAIS SOBRE A MÃO-DE-OBRA - DESONERADO</b>			
CÓDIGO	DESCRIÇÃO	COM DESONERAÇÃO	
		HORISTA %	MENSALISTA %
<b>GRUPO A</b>			
A1	INSS	0,00%	0,00%
A2	SESI	1,50%	1,50%
A3	SENAI	1,00%	1,00%
A4	INCRA	0,20%	0,20%
A5	SEBRAE	0,60%	0,60%
	Salário Educação	2,50%	2,50%
	Seguro Contra Acidentes de Trabalho	3,00%	3,00%
A8	FGTS	8,00%	8,00%
A9	SECONCI	0,00%	0,00%
<b>A</b>	<b>Total</b>	<b>16,80%</b>	<b>16,80%</b>
<b>GRUPO B</b>			
B1	Repouso Semanal Remunerado	18,02%	Não incide
B2	Feriados	4,30%	Não incide
B3	Auxílio - Enfermidade	0,86%	0,66%
B4	13º Salário	10,91%	8,33%
B5	Licença Paternidade	0,07%	0,05%
B6	Faltas Justificadas	0,73%	0,56%
B7	Dias de Chuvas	2,00%	Não incide
B8	Auxílio Acidente de Trabalho	0,10%	0,08%
B9	Férias Gozadas	8,89%	6,79%
B10	Salário Maternidade	0,04%	0,03%
	<b>Total</b>	<b>45,92%</b>	<b>16,50%</b>
<b>GRUPO C</b>			
C1	Aviso Prévio Indenizado	4,51%	3,45%
C2	Aviso Prévio Trabalhado	0,11%	0,08%
C3	Férias Indenizadas	5,21%	3,98%
C4	Depósito Rescisão Sem Justa Causa	3,22%	2,46%
C5	Indenização Adicional	0,38%	0,29%
<b>C</b>	<b>Total</b>	<b>13,43%</b>	<b>10,26%</b>
<b>GRUPO D</b>			
D1	Reincidência de Grupo A sobre Grupo B	7,71%	2,77%
D2	Reincidência de Grupo A sobre Aviso Prévio Trabalhado e Reincidência do FGTS sobre Aviso Prévio Indenizado	0,38%	0,29%
<b>D</b>	<b>Total</b>	<b>8,09%</b>	<b>3,06%</b>
<b>TOTAL(A+B+C+D)</b>		<b>84,24%</b>	<b>46,62%</b>

*Oliveira Sousa Rodrigues*  
 CPF: 081.720.534-95  
 RG: 3420967  
**REPRESENTANTE LEGAL**

R S CONSTRUÇÕES E SERVIÇOS - ME Rua Marcelino terto, SALA 2, S/N - Centro - Cacimbas - PB

CNPJ nº 42.092.779/0001-62

- Cel: (83) 99687-4749

Proposta e Anexos - RS CONSTRUÇÕES E SERVIÇOS ... Doc: 79222/23. Data: 24/07/2023 10:35. Responsável: George C. M. de Farias.  
 Impresso por convidado em 24/07/2023 11:19. Validação: 1D7C.3408.3AA8.170F.4F72.5D6D.876A.B6FB.



**Origem:** EXPOSIÇÃO DE MOTIVOS DISPENSA N.º 34/2023 – SECRETÁRIO DE INFRAESTRUTURA

**Assunto:** CONTRATAÇÃO EMPRESA PARA PRESTAÇÃO DOS SERVIÇOS DE REFORMA DA UNIDADE DE SAÚDE – PSF I.

**Interessados:** Prefeitura Municipal de Taperoá.

**Anexo:** Exposição de motivos correspondente e seus elementos, inclusive a minuta do respectivo contrato.

## PARECER

Analisada a matéria, nos termos da Lei Federal nº 14.133, de 01 de Abril de 2021; Lei Complementar nº 123, de 14 de Dezembro de 2006; e legislação pertinente, consideradas as alterações posteriores das referidas normas; e observado o teor dos documentos e informações apresentados, esta Assessoria Jurídica é de parecer favorável ao reconhecimento da situação de Dispensa de Licitação, como se contém no despacho de acolhimento exarado pelo Senhor Prefeito, o qual está de acordo com o Art. 75, inciso I, do referido diploma legal.

Quanto à formalização do processo, restou demonstrado o atendimento dos requisitos exigidos no Art. 72, da Lei 14.133/21, estando devidamente instruído dos seguintes elementos: documento de formalização de demanda; termo de referência; estimativa da despesa definida por meio de parâmetro de aferição do melhor preço na forma estabelecida no Art. 23, § 1º, da Lei 14.133/21; demonstração da compatibilidade da previsão de recursos orçamentários com o compromisso a ser assumido; razão da escolha do contratado; justificativa de preço; e autorização da autoridade competente.

Esta Assessoria Jurídica esclarece, ainda, que deverá ser analisada pela Comissão de Licitação a documentação da comprovação de que o pretenso contratado preenche os requisitos de habilitação e qualificação mínima necessária e, conforme o disposto no parágrafo único do Art. 72, da Lei 14.133/21.

Diante do exposto, e estando o processo devidamente instruído, manifesto-me no sentido de que, em face da situação fático-legal, poderá o ordenador de despesa reconhecer a dispensa de licitação para o caso em tela, e, se assim desejar, adotar o procedimento específico para os casos das contratações com embasamento no inciso I do Art. 75 da Lei 14.133/2021.



Portanto, acompanhando a interpretação hermenêutica do instituto licitatório e o procedimento adotado, esta Procuradoria emite parecer FAVORÁVEL no sentido de que o presente processo encontra - se em condições legais de ser autorizado.

É o nosso entendimento, sem embargo a posicionamentos em sentido contrário, que respeitamos.

Taperoá - PB, 29 de maio de 2023.

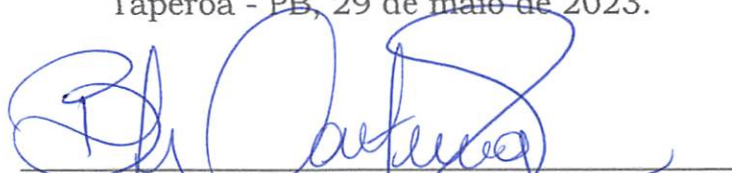
  
**BYANCA FERNANDES MONTENEGRO**  
Procuradoria Geral do Município  
OAB-PB 22486



REFERENTE: PROCEDIMENTO DE DISPENSA DE LICITAÇÃO

**Expediente:** SOLICITAÇÃO  
SECRETÁRIO DE INFRAESTRUTURA.  
**Assunto:** Procedimento de dispensa de licitação.  
**Anexo:** Solicitação correspondente devidamente  
instruída com a justificativa para a necessidade  
da demanda requerida.

## DESPACHO

O SECRETÁRIO DE INFRAESTRUTURA do Município apresentou solicitação requerendo a CONTRATAÇÃO EMPRESA PARA PRESTAÇÃO DOS SERVIÇOS DE REFORMA DA UNIDADE DE SAÚDE – PSF I, nos termos do Art. 75, inciso I, da Lei Federal nº 14.133/21.

Foi encaminhado juntamente com a solicitação, termo de referência, valor de referência para contratação obtida com base em pesquisa de preço realizada previamente junto a fornecedores do ramo de atividade pertinente e/ou banco de preço e declaração de disponibilidade orçamentária expedida pelo Secretário de Finanças do Município.

Pois análise do Termo de Referência encaminhado, observo que o documento possui os elementos necessários e suficientes, com o nível de precisão adequado, para a caracterização do objeto da contratação pretendida, de modo a melhor atender aos interesses e as necessidades da Administração, representada pela sua estrutura organizacional, ficando o mesmo aprovado na forma como se apresenta, em conformidade com o Art. 6º, XXIII, da Lei 14.133/21.

Como forma de atender o disposto no § 3º, do Art. 75º da Lei Federal nº 14.133/21, determino ao secretário requisitante a publicação de aviso de licitação de dispensa no sítio eletrônico oficial do Município, para que eventuais interessados possam apresentar propostas adicionais, caso tenham interesse. senão vejamos:

Cumprido tal determinação, sem a apresentação de propostas adicionais a autoridade requisitante poderá justificadamente requerer a contratação da empresa que apresentou a melhor proposta na fase interna.



Dê conhecimento imediato ao SECRETÁRIO DE INFRAESTRUTURA para cumprimento do presente despacho.

Taperoá - PB, 18 de maio de 2023.

  
\_\_\_\_\_  
GEORGE CIRO MONTEIRO DE FARIAS  
Prefeito



Taperoá - PB, 18 de maio de 2023.

Senhor Prefeito,

Solicitamos autorização para realizar procedimento de contratação direta por Dispensa de Licitação, nos termos do Art. 75, inciso I, da Lei Federal nº 14.133/21, destinado a:

CONTRATAÇÃO EMPRESA PARA PRESTAÇÃO DOS SERVIÇOS DE REFORMA DA UNIDADE DE SAÚDE – PSF I.

Justificativa para a necessidade da solicitação:

A contratação acima descrita está sendo solicitada, nos termos das especificações técnicas e informações complementares que a acompanham, quando for o caso, motivada: Pela necessidade da devida efetivação de compra para suprir demanda específica – CONTRATAÇÃO EMPRESA PARA PRESTAÇÃO DOS SERVIÇOS DE REFORMA DA UNIDADE DE SAÚDE – PSF I, considerada oportuna e imprescindível, bem como relevante medida de interesse público; e ainda, pela necessidade de desenvolvimento de ações continuadas para a promoção de atividades pertinentes, visando à maximização dos recursos em relação aos objetivos programados, observadas as diretrizes e metas definidas nas ferramentas de planejamento aprovadas.

Informamos que existe previsão de dotação específica no orçamento vigente, apropriada para a devida execução do objeto a ser contratado, conforme certidão de disponibilidade orçamentária anexo.

Também encaminhamos juntamente com a presente solicitação termo de referência e valor de referência para contratação, obtida com base em pesquisa de preço realizada previamente junto a fornecedores do ramo de atividade pertinente e/ou banco de preço e projeto básico de engenharia elaborado pelo setor competente da prefeitura.

Certos de contarmos com imediata aprovação desta solicitação pela sua total relevância e pertinência, ficamos a inteira disposição para maiores informações e demais esclarecimentos que forem julgados necessários.

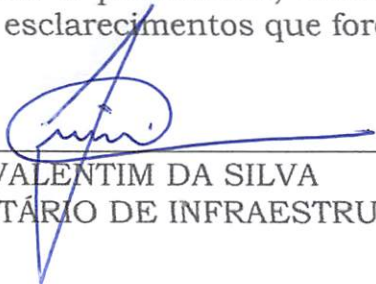
  
\_\_\_\_\_  
JOÃO VALENTIM DA SILVA  
SECRETÁRIO DE INFRAESTRUTURA

ESTADO DA PARAÍBA								BDI
PREFEITURA MUNICIPAL DE TAPEROÁ/PB								22,47%
OBRA: REFORMA DO PSF 1								novembro-22
ENDEREÇO: RUA EFIGÊNIO FILHO , TAPEROÁ-PB								DESONERADA
PLANILHA ORÇAMENTÁRIA								
ÍTEM	CÓDIGO SINAPI	FONTES	DESCRIÇÃO DOS SERVIÇOS	UNID.	QUANT.	PREÇO UNITÁRIO SEM BDI (R\$)	PREÇO UNITÁRIO COM BDI (R\$)	VALOR TOTAL (R\$)
<b>SERVIÇOS PRELIMINARES</b>								
1.0								R\$ 947,11
1.1	97624	SINAPI	DEMOLIÇÃO DE ALVENARIA DE TIJOLO MAÇICO SEM REAPROVEITAMENTO	m²	1,88	R\$ 75,39	R\$ 92,33	173,63
1.2	97644	SINAPI	REMOÇÃO DE PORTAS DE FORMA MANUAL, SEM REAPROVEITAMENTO	m²	4,62	R\$ 6,51	R\$ 7,97	36,83
1.3	97645	SINAPI	REMOÇÃO DE JANELAS DE FORMA MANUAL, SEM REAPROVEITAMENTO	m²	1,00	R\$ 27,26	R\$ 33,39	33,39
1.5	97642	SINAPI	REMOÇÃO DE TRAMA METÁLICA OU DE MADEIRA PARA FORRO, DE FORMA MANUAL, SEM REAPROVEITAMENTO	m²	71,60	R\$ 2,08	R\$ 2,55	182,39
1.6	97647	SINAPI	REMOÇÃO DE TELHAS, DE FIBROCIMENTO, METÁLICA E CERÂMICA, DE FORMA MANUAL, SEM REAPROVEITAMENTO.	m²	71,60	R\$ 2,42	R\$ 2,96	212,21
1.7	97641	SINAPI	REMOÇÃO DE FORRO DE GESSO, DE FORMA MANUAL, SEM REAPROVEITAMENTO	m²	71,6	3,52	R\$ 4,31	308,66
<b>MOVIMENTO DE TERRA</b>								
2.0								R\$ 47,04
2.1	96527	SINAPI	ESCAVAÇÃO MANUAL DE VALA PARA VIGA BALDRAME, COM PREVISÃO DE FÔRMA.	m³	0,42	R\$ 91,97	R\$ 112,64	47,04
<b>FUNDAÇÃO</b>								
3.0								R\$ 265,28
	93204	SINAPI	CINTA DE AMARRAÇÃO (radier) DE ALVENARIA MOLDADA IN LOCO EM CONCRETO.	m	2,61	R\$ 55,34	R\$ 67,77	176,89
3.2	103328	SINAPI	ALVENARIA DE VEDAÇÃO DE BLOCOS CERÂMICOS FURADOS NA HORIZONTAL DE 9X19X19CM (ESPESSURA 9CM) (1 vez)	m²	1,044	R\$ 69,13	R\$ 84,66	88,39
<b>SUPERESTRUTURA</b>								
4.0								R\$ 551,54
<b>VIGAS</b>								
4.1								
4.1.1	104486	SINAPI	((COMPOSIÇÃO REPRESENTATIVA) EXECUÇÃO DE ESTRUTURAS DE CONCRETO ARMADO, PARA EDIFICAÇÃO INSTITUCIONAL TÊRREA, FCK = 25 MPA. AF_01/2017	m³	0,12	R\$ 2.817,83	R\$ 3.451,00	405,32
4.2	93182	SINAPI	VERGA PRÉ-MOLDADA PARA JANELAS	m	1,40	R\$ 43,07	R\$ 52,75	73,85
4.3	93194	SINAPI	CONTRAVERGA PRÉ-MOLDADA	m	1,40	R\$ 42,21	R\$ 51,69	72,37
<b>PAREDES E VEDAÇÃO</b>								
5.0								R\$ 3.988,13
5.1	103322	SINAPI	ALVENARIA DE VEDAÇÃO DE BLOCOS CERÂMICOS FURADOS NA VERTICAL DE 9X19X39 CM (ESPESSURA 9 CM) E ARGAMASSA DE ASSENTAMENTO COM PREPARO EM BETONEIRA (1/2 vez)	m²	9,51	R\$ 46,87	R\$ 57,40	545,89
5.2	87879	SINAPI	CHAPISCO APLICADO EM ALVENARIAS E ESTRUTURAS DE CONCRETO INTERNAS, COM COLHER DE PEDREIRO. ARGAMASSA TRAÇO 1:3 COM PREPARO EM BETONEIRA 400L. AF_06/2014	m²	19,02	R\$ 3,46	R\$ 4,24	80,60
5.3	87553	SINAPI	EMBOÇO, PARA RECEBIMENTO DE CERÂMICA, EM ARGAMASSA TRAÇO 1:2:8, PREPARO MECÂNICO COM BETONEIRA 400L, APLICADO MANUALMENTE EM FACES INTERNAS DE PAREDES, PARA AMBIENTE COM ÁREA MAIOR QUE 10M2, ESPESSURA DE 10MM, COM EXECUÇÃO DE TALISCAS. NA ALTURA INTEIRA DAS MASSAS ÚNICAS, PARA RECEBIMENTO DE PINTURA, EM ARGAMASSA TRAÇO 1:2:8, PREPARO MECÂNICO COM BETONEIRA 400L, APLICADO MANUALMENTE EM FACES INTERNAS DE PAREDES, ESPESSURA DE 10MM, COM EXECUÇÃO DE TALISCAS. AF_06/2014	m²	6,00	R\$ 15,18	R\$ 18,59	111,55
	87547	SINAPI	ALVENARIA DE VEDAÇÃO DE BLOCOS DE GESSO DE 10X50X66CM (ESPESSURA 10CM)	m²	111,22	R\$ 18,92	R\$ 23,17	2.577,18
5.5	101158	SINAPI	ALVENARIA DE VEDAÇÃO DE BLOCOS DE GESSO DE 10X50X66CM (ESPESSURA 10CM)	m²	7,41	R\$ 74,15	R\$ 90,81	672,91
<b>PAVIMENTAÇÃO, PISO E REVESTIMENTO</b>								
6.0								R\$ 7.080,86
6.1	87690	SINAPI	CONTRAPISO EM ARGAMASSA TRAÇO 1:4 (CIMENTO E AREIA), PREPARO MECÂNICO COM BETONEIRA 400 L, APLICADO EM ÁREAS SECAS SOBRE LAJE, NÃO ADERIDO, ESPESSURA 5CM. AF_06/2014	m²	1,65	R\$ 34,43	R\$ 42,17	69,68
6.2	95241	SINAPI	LASTRO DE CONCRETO MAGRO, APLICADO EM PISOS OU RADIER, ESPESSURA DE 5 CM. AF_07/2016	m²	1,6524	R\$ 22,72	R\$ 27,83	45,98
6.3	88650	SINAPI	RODAPÉ CERÂMICO DE 7CM DE ALTURA COM PLACAS TIPO ESMALTADA EXTRA DE DIMENSÕES 60X60CM.	m	2,61	R\$ 15,56	R\$ 19,06	49,74
6.4	87265	SINAPI	REVESTIMENTO CERÂMICO PARA PAREDES INTERNAS COM PLACAS TIPO ESMALTADA EXTRA DE DIMENSÕES 20X20 CM APLICADAS EM AMBIENTES DE ÁREA MAIOR QUE 5M² NA ALTURA INTEIRA DAS PAREDES. AF_06/2014	m²	12,00	R\$ 65,59	R\$ 80,33	963,94
6.5	104162	SINAPI	PISO EM GRANILITE, MÁRMORITE OU GRANITINA EM AMBIENTES INTERNOS, COM ESPESSURA DE 8 MM, INCLUSO MISTURA EM BETONEIRA, COLOCAÇÃO DAS JUNTAS. APLICAÇÃO DO PISO, 4 POLIMENTOS COM POLITRIZ	m²	36,0924	R\$ 80,75	R\$ 98,89	3.569,34
6.6	94990	SINAPI	EXECUÇÃO DE PASSEIO (CALÇADA) OU PISO DE CONCRETO COM CONCRETO MOLDADO IN LOCO, FEITO EM OBRA, ACABAMENTO CONVENCIONAL, NÃO ARMADO	m²	2,80	R\$ 695,65	R\$ 851,96	2.382,19
<b>ESQUADRIAS</b>								
7.0								R\$ 8.487,84
7.1	91341	SINAPI	PORTA EM ALUMÍNIO DE ABRIR TIPO VENEZIANA COM GUARNIÇÃO, FIXAÇÃO COM PARAFUSOS - FORNECIMENTO E INSTALAÇÃO.	m²	1,89	R\$ 875,51	R\$ 1.072,24	2.026,53
7.2	91012	SINAPI	PORTA DE MADEIRA PARA VERNIZ, SEMI-OCA (LEVE OU MÉDIA), 80X210CM, ESPESSURA DE 3,5CM, INCLUSO DOBRADIÇAS E FERRAGENS - FORNECIMENTO E INSTALAÇÃO. AF_08/2015	und	4,00	R\$ 460,93	R\$ 564,50	2.258,00

PLINIO CAMPOS Assinado de forma digital  
 por PLINIO CAMPOS  
 MEDEIROS:08127821438  
 Dados: 2023.05.24



ESTADO DA PARAÍBA								BDI
PREFEITURA MUNICIPAL DE TAPEROÁ/PB								22,47%
OBRA: REFORMA DO PSF 1								novembro-22
ENDEREÇO: RUA EFIGÊNIO FILHO, TAPEROÁ-PB								DESONERADA
PLANILHA ORÇAMENTÁRIA								
ÍTEM	CÓDIGO SINAPI	FONTE	DESCRIÇÃO DOS SERVIÇOS	UNID.	QUANT.	PREÇO UNITÁRIO SEM BDI (R\$)	PREÇO UNITÁRIO COM BDI (R\$)	VALOR TOTAL (R\$)
7.3	100659	SINAPI	ALIZAR DE 5X1,5CM PARA PORTA FIXADO COM PREGOS, PADRÃO MÉDIO - FORNECIMENTO E INSTALAÇÃO.	m	40,00	R\$ 11,23	R\$ 13,75	R\$ 550,14
7.4	90801	SINAPI	FÓRRA/BATENTE PARA PORTA DE MADEIRA, PADRÃO MÉDIO - FORNECIMENTO E MONTAGEM.	und	2,00	R\$ 292,35	R\$ 358,04	R\$ 716,08
7.5	102234	SINAPI	PINTURA IMUNIZANTE PARA MADEIRA, 2 DEMÃOS	m²	33,60	R\$ 21,54	R\$ 26,38	R\$ 886,37
7.6	91306	SINAPI	FECHADURA COMPLETA PARA PORTAS INTERNAS - FORNECIMENTO E INSTALAÇÃO	und	5,00	R\$ 130,09	R\$ 159,32	R\$ 796,61
7.7	94570	SINAPI	JANELA EM ALUMÍNIO E VIDRO TEMPERADO 8,00mm - FORNECIMENTO E INSTALAÇÃO	m²	1,00	R\$ 784,74	R\$ 961,07	R\$ 961,07
7.8	102164	SINAPI	VIDRO TEMPERADO	m²	0,8	R\$ 299,10	R\$ 366,31	R\$ 293,05
8.0			<b>PINTURA</b>					R\$ 21.471,84
8.1	88489	SINAPI	APLICAÇÃO MANUAL DE PINTURA COM TINTA LÁTEX ACRÍLICA EM PAREDES, DUAS DEMÃOS. AF_06/2014	m²	930,91	R\$ 11,13	R\$ 13,63	R\$ 12.689,12
8.2	88497	SINAPI	APLICAÇÃO E LIXAMENTO DE MASSA LÁTEX EM PAREDES, DUAS DEMÃOS.	m²	111,22	R\$ 13,16	R\$ 16,12	R\$ 1.792,58
8.3	88485	SINAPI	APLICAÇÃO DE FUNDO SELADOR ACRÍLICO EM PAREDES, UMA DEMÃO.	m²	930,91	R\$ 2,53	R\$ 3,10	R\$ 2.884,41
8.4	100721	SINAPI	PINTURA COM TINTA ALQUÍDICA DE FUNDO (TIPO ZARCÃO) PULVERIZADA SOBRE SUPERFÍCIES METÁLICAS	m²	167,12	R\$ 20,06	R\$ 24,57	R\$ 4.105,72
9.0			<b>INSTALAÇÕES ELÉTRICAS</b>					R\$ 1.709,20
9.1	12562	ORSE	Luminária com lampada led SLIM bivolt 18/20 w, base g13	und	5,00	R\$ 81,64	R\$ 99,98	R\$ 499,92
9.2	93654	SINAPI	DISJUNTOR MONOPOLAR TIPO DIN, CORRENTE NOMINAL DE 16A - FORNECIMENTO E INSTALAÇÃO	und	1	R\$ 10,91	R\$ 13,36	R\$ 13,36
9.3	93655	SINAPI	DISJUNTOR 32 A	und	1,00	R\$ 11,18	R\$ 13,69	R\$ 13,69
9.4	93657	SINAPI	DISJUNTOR 20 A	und	1,00	R\$ 12,88	R\$ 15,77	R\$ 15,77
9.5	104475	SINAPI	PONTO DE TOMADA RESIDENCIAL INCLUINDO TOMADA (2 MÓDULOS) 10A/250V, CAIXA ELÉTRICA, ELETRODUTO, CABO, RASGO, QUEBRA E CHUMBAMENTO.	und	4,00	R\$ 110,80	R\$ 135,70	R\$ 542,79
9.6	104473	SINAPI	PONTO DE ILUMINAÇÃO E TOMADA, RESIDENCIAL, INCLUINDO INTERRUPTOR SIMPLES E TOMADA 10A/250V, CAIXA ELÉTRICA, ELETRODUTO, CABO, RASGO, QUEBRA E CHUMBAMENTO (EXCLUINDO LUMINÁRIA E LÂMPADA)	und	4,00	R\$ 123,56	R\$ 151,32	R\$ 605,30
9.7	20111 - Insumo	SINAPI	FITA ISOLANTE ADESIVA ANTICHAMA, USO ATÉ 750 V, EM ROLO DE 19 MM X 20 M	und	2,00	R\$ 7,50	R\$ 9,19	R\$ 18,37
10.0			<b>INSTALAÇÕES HIDROSSANITÁRIAS</b>					R\$ 611,08
10.1	86911	SINAPI	TORNEIRA CROMADA LONGA, DE PAREDE, 1/2 OU 3/4, PARA PIA DE COZINHA, PADRÃO POPULAR - FORNECIMENTO E INSTALAÇÃO. AF_01/2020 (PARA PRÓXIMO AS LIXEIRAS)	und	7,00	R\$ 64,69	R\$ 79,23	R\$ 554,58
10.2	39398	SINAPI	KIT DE ACESSÓRIOS PARA BANHEIRO EM METAL CROMADO, 5 PECAS	und	1	R\$ 46,13	R\$ 56,50	R\$ 56,50
11.0			<b>COBERTURA E FORRO</b>					R\$ 26.893,51
11.1	100389	SINAPI	RETIRADA E RECOLOCAÇÃO DE CAIBRO EM TELHADOS DE ATÉ 2 ÁGUAS COM TELHA CERÂMICA OU DE CONCRETO DE ENCAIXE, INCLUSO TRANSPORTE VERTICAL.	m²	71,60	R\$ 13,13	R\$ 16,08	R\$ 1.151,35
11.2	92539	SINAPI	TRAMA DE MADEIRA COMPOSTA POR RIPAS, CAIBROS E TERÇAS PARA TELHADOS DE ATÉ 2 ÁGUAS PARA TELHA DE ENCAIXE DE CERÂMICA OU DE CONCRETO, INCLUSO TRANSPORTE VERTICAL. AF_07/2019	m²	106,04	R\$ 60,41	R\$ 73,98	R\$ 7.845,28
11.3	94442	SINAPI	TELHAMENTO COM TELHA CERÂMICA DE ENCAIXE, TIPO ROMANA, COM ATÉ 2 ÁGUAS, INCLUSO TRANSPORTE VERTICAL	m²	106,04	R\$ 25,33	R\$ 31,02	R\$ 3.289,54
11.4	11.1.18 - C3721	SEINFRA-CE	VIGA DE MADEIRA MACIÇA 10" X 4"	m	37,96	R\$ 133,59	R\$ 163,61	R\$ 6.210,55
11.5	9.4.42 - C3522	SEINFRA - CE	PILAR EM MADEIRA LIMPA DE 1a. QUALIDADE 20cmX20cm	m	38	R\$ 100,94	R\$ 123,62	R\$ 4.697,61
11.6	94231	SINAPI	RUFO EM CHAPA DE AÇO GALVANIZADO NÚMERO 24, CORTE DE 25 CM	m	14,48	R\$ 50,86	R\$ 62,29	R\$ 901,93

PLÍNIO CAMPOS  
MEDEIROS:0812  
7821438

Assinado de forma digital  
por PLÍNIO CAMPOS  
MEDEIROS:0812/821438  
Dados: 2023.05.24 11:05:09  
-03'00'

ESTADO DA PARAÍBA								BDI	
PREFEITURA MUNICIPAL DE TAPEROÁ/PB								22,47%	
OBRA: REFORMA DO PSF 1								novembro-22	
ENDEREÇO: RUA EFIGÊNIO FILHO , TAPEROÁ-PB								DESONERADA	
PLANILHA ORÇAMENTÁRIA									
ÍTEM	CÓDIGO SINAPI	FONTE	DESCRIÇÃO DOS SERVIÇOS	UNID.	QUANT.	PREÇO UNITÁRIO SEM BDI (R\$)	PREÇO UNITÁRIO COM BDI (R\$)	VALOR TOTAL (R\$)	
11.7	96113	SINAPI	FORRO EM PLACAS DE GESSO, PARA AMBIENTES COMERCIAIS.	m²	71,6	R\$ 31,90	R\$ 39,07	R\$ 2.797,26	
12.0			SERVIÇOS DIVERSOS					R\$ 317,49	
12.1	COMP. 03	SINAPI	LIMPEZA FINAL DA OBRA	m²	179,00	R\$ 1,45	R\$ 1,77	R\$ 317,49	
<b>TOTAL</b>								<b>R\$ 72.370,91</b>	
Data de referência técnica: 11/2022									
BDI adotado =22,47 % (Demonstrativo em Anexo)									

TAPEROÁ-PB, 24 de JANEIRO de 2023.  
Local/Data

PLINIO CAMPOS Assinado de forma digital por  
MEDEIROS:08127 MEDEIROS:08127821438  
821438 Dados: 2023.05.24 11:05:22  
-03'00'

ACESSORIA TÉCNICA  
Plínio Campos Medeiros  
CREA: 161600646-3

ESTADO DA PARAÍBA					
PREFEITURA MUNICIPAL DE TAPEROÁ/PB					
OBRA: REFORMA DO PSF 1					
ENDEREÇO: RUA EFIGÊNIO FILHO , TAPEROÁ-PB					
MEMÓRIA DE CÁLCULO					
ÍTEM	CÓDIGO SINAPI	FONTE	DESCRIÇÃO DOS SERVIÇOS	UNID.	QUANT.
1.0			<b>SERVIÇOS PRELIMINARES</b>		
1.1	97624	SINAPI	DEMOLIÇÃO DE ALVENARIA DE TIJOLO MAÇICO SEM REAPROVEITAMENTO $VOLUME = ((1,53+1,08+1,6*2,1)*2,1*0,15)$	m³	1,88
1.2	97644	SINAPI	REMOÇÃO DE PORTAS DE FORMA MANUAL, SEM REAPROVEITAMENTO $ÁREA = 1*0,6*2,1+2*0,80*2,1$	m²	4,62
1.3	97645	SINAPI	REMOÇÃO DE JANELAS DE FORMA MANUAL, SEM REAPROVEITAMENTO $ÁREA = 1*1$ VOLUME	m²	1,00
1.4	00016	ORSE	Demolição manual de piso cimentado sobre lastro de concreto - Rev 01 $Área = 11,48*3+17,66*1,5+16,76*1,2$	m²	81,04
1.5	97642	SINAPI	REMOÇÃO DE TRAMA METÁLICA OU DE MADEIRA PARA FORRO, DE FORMA MANUAL, SEM REAPROVEITAMENTO $Área = (179)*0,4$	m²	71,60
1.6	97647	SINAPI	REMOÇÃO DE TELHAS, DE FIBROCIMENTO, METÁLICA E CERÂMICA, DE FORMA MANUAL, SEM REAPROVEITAMENTO. $Área = (179)*0,4$	m²	71,60
1.7	97641	SINAPI	REMOÇÃO DE FORRO DE GESSO, DE FORMA MANUAL, SEM REAPROVEITAMENTO $Área = ((179)*0,4)$	m²	71,60
2.0			<b>MOVIMENTO DE TERRA</b>		
2.1	96527	SINAPI	ESCAVAÇÃO MANUAL DE VALA PARA VIGA BALDRAME, COM PREVISÃO DE FÔRMA. $Volume = ((1,53+1,08)*0,4*0,4)$	m³	0,42
3.0			<b>FUNDAÇÃO</b>		
3.1	93204	SINAPI	CINTA DE AMARRAÇÃO (radier) DE ALVENARIA MOLDADA IN LOCO EM CONCRETO. $Comprimento = (1,53+1,08)$	m	2,61
3.2	103328	SINAPI	ALVENARIA DE VEDAÇÃO DE BLOCOS CERÂMICOS FURADOS NA HORIZONTAL DE 9X19X19CM (ESPESSURA 9CM) (1 vez) $Área = ((1,53+1,08))*0,4$	m²	1,04
4.0			<b>SUPERESTRUTURA</b>		
4.1			<b>VIGAS</b>		
4.1.1	104486	SINAPI	(COMPOSIÇÃO REPRESENTATIVA) EXECUÇÃO DE ESTRUTURAS DE CONCRETO ARMADO, PARA EDIFICAÇÃO INSTITUCIONAL TÉRREA, FCK = 25 MPA. AF_01/2017 $Volume = ((1,53+1,08))*0,3*0,15$	m³	0,12
4.2	93182	SINAPI	VERGA PRÉ-MOLDADA PARA JANELAS $METRAGEM = 1,4$	m	1,40
4.3	93194	SINAPI	CONTRAVERGA PRÉ-MOLDADA $METRAGEM = 1,4$	m	1,40
5.0			<b>PAREDES E VEDAÇÃO</b>		
5.1	103322	SINAPI	ALVENARIA DE VEDAÇÃO DE BLOCOS CERÂMICOS FURADOS NA VERTICAL DE 9X19X39 CM (ESPESSURA 9 CM) E ARGAMASSA DE ASSENTAMENTO COM PREPARO EM BETONEIRA (1/2 vez) $Área = (((1,53+1,08))*3)+(2,1*0,8)$	m²	9,51
5.2	87879	SINAPI	CHÁPISCO APLICADO EM ALVENARIAS E ESTRUTURAS DE CONCRETO INTERNAS, COM COLHER DE PEDREIRO. ARGAMASSA TRAÇO 1:3 COM PREPARO EM BETONEIRA 400L. AF_06/2014 $Área = (((1,53+1,08))*3)+(2,1*0,8))*2$	m²	19,02
5.3	87553	SINAPI	EMBOÇO, PARA RECEBIMENTO DE CERÂMICA, EM ARGAMASSA TRAÇO 1:2:8, PREPARO MECÂNICO COM BETONEIRA 400L, APLICADO MANUALMENTE EM FACES INTERNAS DE PAREDES, PARA AMBIENTE COM ÁREA MAIOR QUE 10M2, ESPESSURA DE 10MM, COM EXECUÇÃO DE TALISCAS. NA ALTURA INTEIRA DAS PAREDES.	m²	6,00

Assinado de forma digital por PLÍNIO MEDEIROS:08127821438  
7821438  
Dados: 2023.05.24 11:12:33

ÍTEM	CÓDIGO SINAPI	FONTE	DESCRIÇÃO DOS SERVIÇOS	UNID.	QUANT.
			Área: =3*2		
5.4	87547	SINAPI	MASSA ÚNICA, PARA RECEBIMENTO DE PINTURA, EM ARGAMASSA TRAÇO 1:2:8, PREPARO MECÂNICO COM BETONEIRA 400L, APLICADA MANUALMENTE EM FACES INTERNAS DE PAREDES, ESPESSURA DE 10MM, COM EXECUÇÃO DE TALISCAS. AF_06/2014	m²	111,22
			Área: =(((1,53+1,08))*3*2)+((((11,48+3)*0,6)+((15,81+17,65+1,77)*2,2))+((3,1+1,8+3+11,48*2+16,68+7,8+5,78+4,45+3,1+12,66+1,67*2+2,13+1,68*2+4,6+1,08+3,5*4+3*6+11,68)*3)) *2)-((1,6+0,8*18)*2*2,1+(9*1,2+4*0,6*0,6)*2))*0,1+(0,90*2,1*2)		
5.5	101158	SINAPI	ALVENARIA DE VEDAÇÃO DE BLOCOS DE GESSO DE 10X50X66CM (ESPESSURA 10CM)	m²	7,41
			ÁREA =3,1*3-0,9*2,1		
6.0			<b>PAVIMENTAÇÃO, PISO E REVESTIMENTO</b>		
6.1	87690	SINAPI	CONTRAPISO EM ARGAMASSA TRAÇO 1:4 (CIMENTO E AREIA), PREPARO MECÂNICO COM BETONEIRA 400 L, APLICADO EM ÁREAS SECAS SOBRE LAJE, NÃO ADERIDO, ESPESSURA 5CM. AF_06/2014	m²	1,65
			Área : =1,53*1,08		
6.2	95241	SINAPI	LASTRO DE CONCRETO MAGRO, APLICADO EM PISOS OU RADIERS, ESPESSURA DE 5 CM. AF_07/2016	m²	1,65
			Área : =1,53*1,08		
6.3	88650	SINAPI	RODAPÉ CERÂMICO DE 7CM DE ALTURA COM PLACAS TIPO ESMALTADA EXTRA DE DIMENSÕES 60X60CM.	m	2,61
			Comprimento: =1,08+1,53		
6.4	87265	SINAPI	REVESTIMENTO CERÂMICO PARA PAREDES INTERNAS COM PLACAS TIPO ESMALTADA EXTRA DE DIMENSÕES 20X20 CM APLICADAS EM AMBIENTES DE ÁREA MAIOR QUE 5M² NA ALTURA INTEIRA DAS PAREDES. AF_06/2014	m²	12,00
			ÁREA =2*3+3*2		
6.5	104162	SINAPI	PISO EM GRANILITE, MARMORITE OU GRANITINA EM AMBIENTES INTERNOS, COM ESPESSURA DE 8 MM, INCLUSO MISTURA EM BETONEIRA, COLOCAÇÃO DAS JUNTAS, APLICAÇÃO DO PISO, 4 POLIMENTOS COM POLITRIZ, ESTUCAMENTO, SELADOR E CERA.	m²	36,09
			ÁREA = =1,08*1,53+11,48*3		
6.6	94990	SINAPI	EXECUÇÃO DE PASSEIO (CALÇADA) OU PISO DE CONCRETO COM CONCRETO MOLDADO IN LOCO, FEITO EM OBRA, ACABAMENTO CONVENCIONAL, NÃO ARMADO.	m³	2,80
			VOLUME =(17,66*1,5+16,76*1,2)*0,06		
7.0			<b>ESQUADRIAS</b>		
7.1	91341	SINAPI	PORTA EM ALUMÍNIO DE ABRIR TIPO VENEZIANA COM GUARNIÇÃO, FIXAÇÃO COM PARAFUSOS - FORNECIMENTO E INSTALAÇÃO.	m²	1,89
7.2	91012	SINAPI	PORTA DE MADEIRA PARA VERNIZ, SEMI-OCA (LEVE OU MÉDIA), 80X210CM, ESPESSURA DE 3,5CM, INCLUSO DOBRADIÇAS E FERRAGENS - FORNECIMENTO E INSTALAÇÃO. AF_08/2015	und	4,00
7.3	100659	SINAPI	ALIZAR DE 5X1,5CM PARA PORTA FIXADO COM PREGOS, PADRÃO MÉDIO - FORNECIMENTO E INSTALAÇÃO.	m	40,00
			Comprimento =(0,8*2+2,1*4)*4		
7.4	90801	SINAPI	FÔRRA/BATENTE PARA PORTA DE MADEIRA, PADRÃO MÉDIO - FORNECIMENTO E MONTAGEM.	und	2,00
7.5	102234	SINAPI	PINTURA IMUNIZANTE PARA MADEIRA, 2 DEMÃOS	m²	33,60
			Área =(10*0,80*2,1)*2		
7.6	91306	SINAPI	FECHADURA COMPLETA PARA PORTAS INTERNAS - FORNECIMENTO E INSTALAÇÃO	und	5,00
7.7	94570	SINAPI	JANELA EM ALUMÍNIO E VIDRO TEMPERADO 8,00mm - FORNECIMENTO E INSTALAÇÃO	m²	1,00
			Área =1*1		
7.8	102164	SINAPI	VIDRO TEMPERADO	m²	0,80
			ÁREA = 0,2*1*4		
8.0			<b>PINTURA</b>		
8.1	88489	SINAPI	APLICAÇÃO MANUAL DE PINTURA COM TINTA LÁTEX ACRÍLICA EM PAREDES, DUAS DEMÃOS. AF_06/2014	m²	930,91

PLINIO  
CAMPOS  
MEDEIROS:081  
27821438  
Assinado de forma digital por PLINIO CAMPOS  
MEDEIROS:08127821438  
Dados: 2023.05.24  
11:04:22 -03'00'

ÍTEM	CÓDIGO SINAPI	FONTE	DESCRIÇÃO DOS SERVIÇOS	UNID.	QUANT.
			<p>ÁREA</p> $=(((11,48+3)*0,6)+((15,81+17,65+1,77)*2,2)+((3,1+1,8+3+11,48*2+16,68+7,8+5,78+4,45+3,1+12,66+1,67*2+2,13+1,68*2+4,6+1,08+3,5*4+3*6+11,68)*3))*2)-((1,6+0,8*18)*2*2,1+(9*1,2+4*0,6*0,6)*2)+(0,9*2,1*2+3,1*3)$		
8.2	88497	SINAPI	<p>APLICAÇÃO E LIXAMENTO DE MASSA LÁTEX EM PAREDES, DUAS DEMÃOS.</p> <p>Área:</p> $=(((1,53+1,08))*3*2)+(((11,48+3)*0,6)+((15,81+17,65+1,77)*2,2)+((3,1+1,8+3+11,48*2+16,68+7,8+5,78+4,45+3,1+12,66+1,67*2+2,13+1,68*2+4,6+1,08+3,5*4+3*6+11,68)*3))*2)-((1,6+0,8*18)*2*2,1+(9*1,2+4*0,6*0,6)*2)*0,1+(0,90*2,1*2)$	m²	111,22
8.3	88485	SINAPI	<p>APLICAÇÃO DE FUNDO SELADOR ACRÍLICO EM PAREDES, UMA DEMÃO.</p> <p>ÁREA</p> $=(((11,48+3)*0,6)+((15,81+17,65+1,77)*2,2)+((3,1+1,8+3+11,48*2+16,68+7,8+5,78+4,45+3,1+12,66+1,67*2+2,13+1,68*2+4,6+1,08+3,5*4+3*6+11,68)*3))*2)-((1,6+0,8*18)*2*2,1+(9*1,2+4*0,6*0,6)*2)+(0,9*2,1*2+3,1*3)$	m²	930,91
8.4	100721	SINAPI	<p>PINTURA COM TINTA ALQUÍDICA DE FUNDO (TIPO ZARCÃO) PULVERIZADA SOBRE SUPERFÍCIES METÁLICAS</p> <p>ÁREA = ((1*2,2+11,48*2+3*2)*2)+((3,2*2+1,6*2+3*2+23*1,6)*2)</p>	m²	167,12
9.0			<b>INSTALAÇÕES ELÉTRICAS</b>		
9.1	12562	ORSE	Luminária com lampada led SLIM bivolt 18/20 w, base g13	und	5,00
9.2	93654	SINAPI	DISJUNTOR MONOPOLAR TIPO DIN, CORRENTE NOMINAL DE 16A - FORNECIMENTO E INSTALAÇÃO	und	1,00
9.3	93655	SINAPI	DISJUNTOR 32 A	und	1,00
9.4	93657	SINAPI	DISJUNTOR 20 A	und	1,00
9.5	104475	SINAPI	PONTO DE TOMADA RESIDENCIAL INCLUINDO TOMADA (2 MÓDULOS) 10A/250V, CAIXA ELÉTRICA, ELETRODUTO, CABO, RASGO, QUEBRA E CHUMBAMENTO.	und	4,00
9.6	104473	SINAPI	PONTO DE ILUMINAÇÃO E TOMADA, RESIDENCIAL, INCLUINDO INTERRUPTOR SIMPLES E TOMADA 10A/250V, CAIXA ELÉTRICA, ELETRODUTO, CABO, RASGO, QUEBRA E CHUMBAMENTO (EXCLUINDO LUMINÁRIA E LÂMPADA)	und	2,00
9.7	20111 - insumo	SINAPI	FITA ISOLANTE ADESIVA ANTICHAMA, USO ATE 750 V, EM ROLO DE 19 MM X 20 M	und	2,00
10.0			<b>INSTALAÇÕES HIDROSSANITÁRIAS</b>		
10.1	86911	SINAPI	TORNEIRA CROMADA LONGA, DE PAREDE, 1/2 OU 3/4, PARA PIA DE COZINHA, PADRÃO POPULAR - FORNECIMENTO E INSTALAÇÃO. AF_01/2020 (PARA PRÓXIMO AS LIXEIRAS)	und	7,00
10.2	39398	SINAPI	KIT DE ACESSORIOS PARA BANHEIRO EM METAL CROMADO, 5 PECAS	und	1,00
11.0			<b>COBERTURA E FORRO</b>		
11.1	100389	SINAPI	RETIRADA E RECOLOCAÇÃO DE CAIBRO EM TELHADOS DE ATÉ 2 ÁGUAS COM TELHA CERÂMICA OU DE CONCRETO DE ENCAIXE, INCLUSO TRANSPORTE VERTICAL.	m²	71,60
			Área = ((179)*0,4)		
11.2	92539	SINAPI	TRAMA DE MADEIRA COMPOSTA POR RIPAS, CAIBROS E TERÇAS PARA TELHADOS DE ATÉ 2 ÁGUAS PARA TELHA DE ENCAIXE DE CERÂMICA OU DE CONCRETO, INCLUSO TRANSPORTE VERTICAL. AF_07/2019	m²	106,04
			Área = ((179)*0,4)+(11,48*3)		
11.3	94442	SINAPI	TELHAMENTO COM TELHA CERÂMICA DE ENCAIXE, TIPO ROMANA, COM ATÉ 2 ÁGUAS, INCLUSO TRANSPORTE VERTICAL	m²	106,04
			Área = ((179)*0,4)+(11,48*3)		
11.4	11.1.18 - C3721	SEINFRA-CE	VIGA DE MADEIRA MACIÇA 10" X 4" c = 11,48*2+5*3	m	37,96
11.5	9.4.42 - C3522	SEINFRA - CE	PILAR EM MADEIRA LIMPA DE 1a. QUALIDADE 20cmX20cm C = 5*4+6*3	m	38,00
11.6	94231	SINAPI	RUFO EM CHAPA DE AÇO GALVANIZADO NÚMERO 24, CORTE DE 25 CM COMPRIMENTO = 11,48+3	m	14,48

ÍTEM	CÓDIGO SINAPI	FONTE	DESCRIÇÃO DOS SERVIÇOS	UNID.	QUANT.
11.7	96113	SINAPI	FORRO EM PLACAS DE GESSO, PARA AMBIENTES COMERCIAIS. <i>Área = ((179)*0,4)</i>	m <sup>2</sup>	71,60
12.0			SERVIÇOS DIVERSOS		
12.1	COMP. 03	SINAPI	LIMPEZA FINAL DA OBRA <i>Área = (179)</i>	m <sup>2</sup>	179,00
Data de referência técnica: 11/2022					
BDI adotado = 22,47 % (Demonstrativo em Anexo)					

TAPEROÁ-PB, 24 de JANEIRO de 2023.  
Local/Data

PLINIO CAMPOS  
MEDEIROS:0812782143  
8

Assinado de forma digital por  
PLINIO CAMPOS  
MEDEIROS:08127821438  
Dados: 2023.05.24 11:04:42 -03'00'

---

ACESSORIA TÉCNICA  
Plínio Campos Medeiros  
CREA: 161600646-3

ESTADO DA PARAÍBA  
PREFEITURA MUNICIPAL DE TAPEROÁ/PB  
OBRA: REFORMA DO PSF 1  
ENDEREÇO: RUA EFIGÊNIO FILHO, TAPEROÁ-PB  
CRONOGRAMA FÍSICO - FINANCEIRO

Item	DESCRIÇÃO DOS SERVIÇOS	Valor (R\$)	%	QUINZENAS										
				1ª	2ª	3ª	4ª	5ª	6ª	7ª	8ª			
1.0	SERVIÇOS PRELIMINARES	R\$ 947,11	1,31	100%										
		R\$ 947,11												
2.0	MOVIMENTO DE TERRA	R\$ 47,04	0,06	100%										
		R\$ 47,04												
3.0	FUNDAÇÃO	R\$ 265,28	0,37	100%										
		R\$ 265,28												
4.0	SUPERESTRUTURA	R\$ 551,54	0,76		50%	50%								
		R\$ 275,77				R\$ 275,77								
5.0	PAREDES E VEDAÇÃO	R\$ 3.988,13	5,51			50%	50%							
		R\$ 1.994,06				R\$ 1.994,06	R\$ 1.994,06							
6.0	PAVIMENTAÇÃO, PISO E REVESTIMENTO	R\$ 7.080,86	9,78			50%	50%							
		R\$ 3.540,43				R\$ 3.540,43	R\$ 3.540,43							
7.0	ESQUADRIAS	R\$ 8.487,84	11,73					100%						
		R\$ 8.487,84						R\$ 8.487,84						
8.0	PINTURA	R\$ 21.471,84	29,67					30%	40%	30%				
		R\$ 6.441,55						R\$ 6.441,55	R\$ 8.588,73	R\$ 6.441,55				
9.0	INSTALAÇÕES ELÉTRICAS	R\$ 1.709,20	2,36				50%	50%						
		R\$ 854,60					R\$ 854,60	R\$ 854,60						
10.0	INSTALAÇÕES HIDROSSANITÁRIAS	R\$ 611,08	0,84				50%	50%						
		R\$ 305,54					R\$ 305,54	R\$ 305,54						
11.0	COBERTURA E FORRO	R\$ 26.893,51	37,16					50%	50%					
		R\$ 13.446,76						R\$ 13.446,76	R\$ 13.446,76					
12.0	SERVIÇOS DIVERSOS	R\$ 317,49	0,44								50%	50%		
		R\$ 158,74									R\$ 158,74	R\$ 158,74		
<b>Total (R\$)</b>		<b>R\$ 72.370,91</b>		R\$ 1.259,43	R\$ 275,77	R\$ 5.810,26	R\$ 6.694,63	R\$ 29.536,29	R\$ 22.035,49	R\$ 6.600,29	R\$ 158,74			
<b>Total acumulado (R\$)</b>				R\$ 1.259,43	R\$ 1.535,20	R\$ 7.345,46	R\$ 14.040,09	R\$ 43.576,38	R\$ 65.611,87	R\$ 72.212,17	R\$ 72.370,91			
<b>Percentual simples (%)</b>				1,74%	0,38%	8,03%	9,25%	40,81%	30,45%	9,12%	0,22%			
<b>Percentual acumulado (%)</b>				1,74%	2,12%	10,15%	19,40%	60,21%	90,66%	99,78%	100,00%			

PLINIO CAMPOS  
MEDEIROS:0812

Assinado de forma digital  
por PLINIO CAMPOS  
MEDEIROS:08127821438  
Dados: 2023.05.24 11:03:35  
-03'00"

PLINIO CAMPOS Assinado de forma digital  
por PLINIO CAMPOS  
MEDEIROS:08127821438  
7821438 Dados: 2023.05.24  
11:03:52 -03'00'

ACESSORIA TÉCNICA  
Plínio Campos Medeiros  
CREA: 161600646-3

TAPERÓIA-PB, 24 de JANEIRO de 2023.



PREFEITURA MUNICIPAL DE TAPEROÁ/PB  
 OBRA: REFORMA DO PSF 1  
 ENDEREÇO: RUA EFIGÊNIO FILHO, TAPEROÁ-PB

0

CÁLCULO DE BDI		Construção de Edifícios			Rodovias e Ferrovias - Infra Urbana, praças, calçadas, etc.			Abastecimento de Água, Coleta de Esgoto			Fornecimento de materiais e equipamentos			Construção e Manutenção de Estações e Redes de Distribuição de Energia Elétrica			Portuárias, Marítimas e Fluviais		
Item componente do BDI	% Informado	1ºQ	Médio	3º Q	1ºQ	Médio	3º Q	1ºQ	Médio	3º Q	1ºQ	Médio	3º Q	1ºQ	Médio	3º Q	1ºQ	Médio	3º Q
Administração Central (AC)	3,00	3,00	4,00	5,50	3,80	4,01	4,67	3,43	4,93	6,71	1,50	3,45	4,49	5,29	5,92	7,93	4,00	5,52	7,85
Seguro (S) e Garantia (G)	0,80	0,80	0,80	1,00	0,32	0,40	0,74	0,28	0,49	0,75	0,30	0,48	0,82	0,25	0,51	0,56	0,81	1,22	1,99
Risco (R)	0,97	0,97	1,27	1,27	0,50	0,56	0,97	1,00	1,39	1,74	0,56	0,85	0,89	1,00	1,48	1,97	1,46	2,32	3,16
Despesas Financeiras (DF)	0,59	0,59	1,23	1,39	1,02	1,11	1,21	0,94	0,99	1,17	0,85	0,85	1,11	1,01	1,07	1,11	0,94	1,02	1,33
Lucro (L)	6,16	6,16	7,40	8,96	6,64	7,30	8,69	6,74	8,04	9,40	3,50	5,11	6,22	8,00	8,31	9,51	7,14	8,40	10,43
Impostos (I) - PIS, COFINS, ISSQN	8,65	Conforme Legislação Específica																	

**Observações**

- 1) Preencher apenas a coluna % Informado (Coluna B)
- 2) Os Tributos normalmente aplicáveis são: PIS (0,65%), COFINS (3,00%) e ISS (variável até 5,00% conforme o município).
- 3) O cálculo do BDI se baseia na fórmula abaixo utilizada pelo Acórdão 2622/13 do TCU, conforme CE GEPAD 354/2013 de 17/10/2013.

**B.D.I = 22,47%**

**Fórmula Utilizada:**

$$BDI = \left\{ \left[ \frac{(1 + AC + G + R) * (1 + DF) * (1 + L)}{1 - I} \right] - 1 \right\} * 100$$

**VALORES DE BDI POR TIPO DE OBRA**

Tipo de Obra	1ºQ	Médio	3º Q
Construção de Edifícios	20,34	22,12	25,00
Construção de Rodovias e Ferrovias - Infra Urbana, praças, etc.	19,60	20,97	24,23
Rede de Abastecimento de Água, Coleta de Esgotos	20,76	24,18	26,44
Estações e Redes de Distribuição de Energia Elétrica	24,00	25,84	27,86
Obras Portuárias, Marítimas e Fluviais	22,80	27,48	30,95
Fornecimento de Materiais e Equipamentos	11,10	14,02	16,80

Observações sobre os % informados no cálculo do BDI, neste caso:

**OBRAS DE REDES DE ÁGUA E ESGOTO**

OS VALORES % INFORMADO ENQUADRAM-SE NOS LIMITES DO ACÓRDÃO 2622/2013-TCU-PLENÁRIO

OS VALORES % INFORMADO DE AC,DF E L ESTÃO NOS VALORES MÁXIMOS DOS LIMITES DO ACÓRDÃO 2622/2013-TCU-PLENÁRIO

OS VALORES % INFORMADO DE S+G E R FORAM CONSIDERADOS ZERADOS OU SEJA, ABAIXO DO MÍNIMO DOS LIMITES DO ACÓRDÃO 2622/2013-TCU-PLENÁRIO

TAPEROÁ-PB, 24 de JANEIRO de 2023.

PLINIO CAMPOS Assinado de forma digital  
 por PLINIO CAMPOS  
 MEDEIROS:08127821438  
 7821438 Dados: 2023.05.24 11:03:23  
 -03'00'

ACESSORIA TÉCNICA  
 Plínio Campos Medeiros  
 CREA: 161600646-3



PLANTA BAIXA REFORMA  
esc 1:100

Assinado de forma digital por PLINIO CAMPOS  
 MEDEIROS:08127821438  
 Dados: 2023.05.24 11:06:04 -03'00'

**PLINIO CAMPOS**  
**MEDEIROS:08127821438**

PROJETO PSF 1

LOCAL: CENTRO, TAPEROÁ - PB

PROPRIETÁRIO: PREFEITURA MUNICIPAL DE TAPEROÁ-PB

DATA: JAN/2023



Assinado de forma digital por PLINIO CAMPOS MEDEIROS:0812782 MEDEIROS:01438  
 Dados: 2023.05.24 11:05:54 -03'00'

**PLINIO CAMPOS MEDEIROS:01438**  
**8127821438**

**PLANTA BAIXA FUTURA**  
 esc 1:100

PROJETO	PSF 1
LOCAL:	CENTRO, TAPERÓÁ - PB
PROPRIETÁRIO	PREFEITURA MUNICIPAL DE TAPERÓÁ-PB
DATA:	JAN/2023

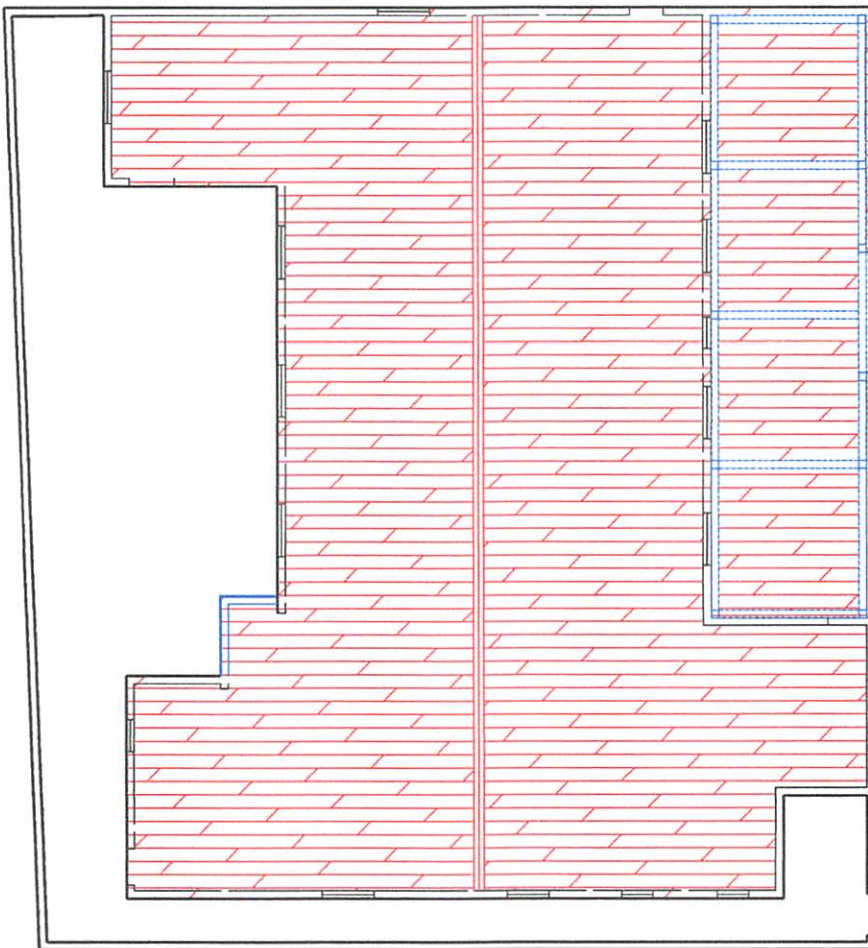

PLANTA BAIXA COBERTURA  
esc 1:100

Assinado de forma digital  
por PLINIO CAMPOS  
MEDEIROS:08127821438  
Dados: 2023.05.24  
11:05:43 -03'00'

PLINIO CAMPOS  
MEDEIROS:08127821438

PROJETO PSF 1  
LOCAL: CENTRO, TAPEROÁ - PB  
PROPRIETÁRIO: PREFEITURA MUNICIPAL DE TAPEROÁ-PB

DATA: JAN/2023

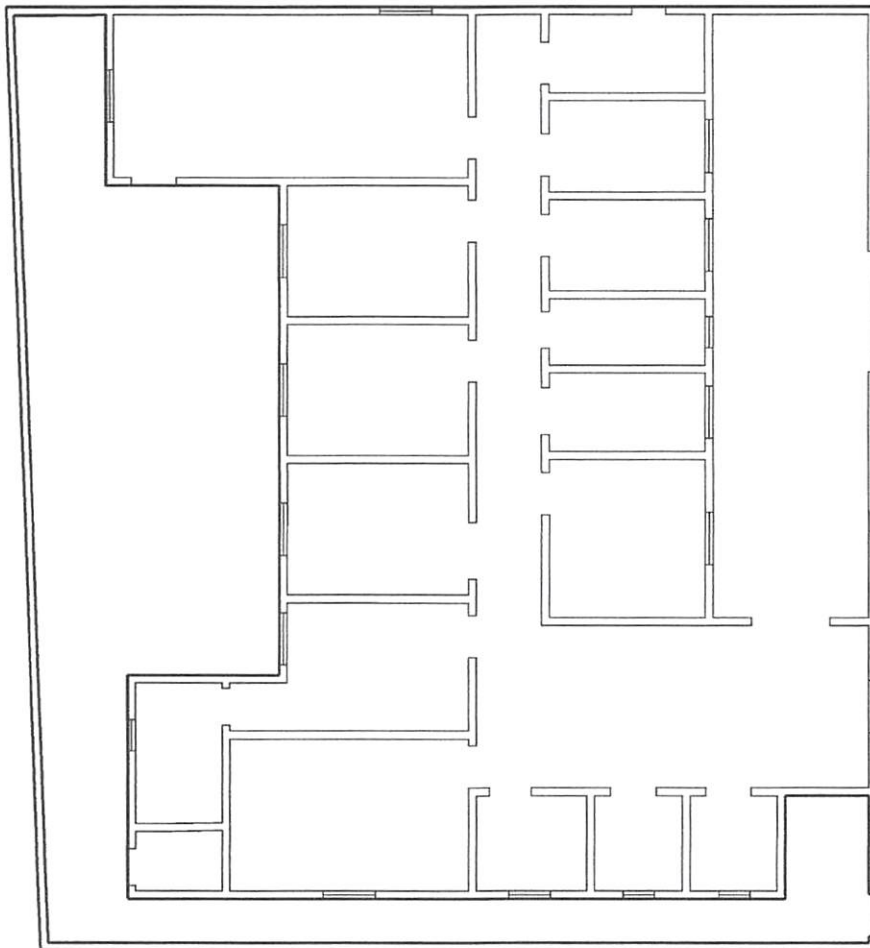

PLANTA BAIXA ATUAL  
esc 1:100

Assinado de forma digital  
por PLINIO CAMPOS  
MEDEIROS:0812  
7821438  
Dados: 2023.05.24  
11:05:33 -03'00'

PROJETO	PSF 1
LOCAL	CENTRO, TAPEROÁ - PB
PROPRIETÁRIO	PREFEITURA MUNICIPAL DE TAPEROÁ-PB
DATA	JAN/2023



## DESPACHO DA COMISSÃO

A  
Procuradoria Jurídica da Prefeitura.

### **Vistos Etc.**

O SECRETÁRIO DE INFRAESTRUTURA do Município, pediu autorização ao Sr. Prefeito, GEORGE CIRO MONTEIRO DE FARIAS para abertura do Processo Licitatório na modalidade Dispensa de Licitação, para CONTRATAÇÃO EMPRESA PARA PRESTAÇÃO DOS SERVIÇOS DE REFORMA DA UNIDADE DE SAÚDE – PSF I, tendo a escolha recaído sobre a empresa **R S CONSTRUÇÕES E SERVIÇOS LTDA**, inscrita no CNPJ sob o n. 42.092.779/0001-62, com sede na Rua Marcelino Terto, S/N, Sala 2, Bairro Centro, Cacimbas – PB, CEP: 58.698-000, representada pelo Sr. OLIVEIRA SOUSA RODRIGUES, CPF: 081.720.534-95, residente e domiciliada na Cidade de Cacimbas – PB, por ter apresentado o melhor preço entre os licitantes pesquisados, em conformidade com o art. 75, inciso I da Lei 14.133/2021.

Foi Informado pela autoridade solicitante, que existia Dotação Orçamentária para assegurar o pagamento das obrigações decorrentes dos gastos, através da seguinte rubrica: **DOTAÇÃO ORÇAMENTÁRIA: 01.200 – Secretaria de Saúde – 10.302.0017.1010 – Construção, Ampliação, Reforma de Hospitais, Unidades de Saúde – ELEMENTO DE DESPESA: 44.90.51 – OBRAS E INSTALAÇÕES.**

Ressalte-se ainda que: (I) a contratação está devidamente autorizada pelo Sr. Presidente; (II) existe a demonstração da compatibilidade da previsão de recursos orçamentários com o compromisso a ser assumido; e (III) a razão da escolha do executante e o preço estão devidamente justificados no processo.

Ressalta – se ainda, que o processo está instruído na forma determinada no art. 72 da Lei n.º 14.133/2021, adiante transcrita:

Art. 72. O processo de contratação direta, que compreende os casos de inexigibilidade e de dispensa de licitação, deverá ser instruído com os seguintes documentos:

I - documento de formalização de demanda e, se for o caso, estudo técnico preliminar, análise de riscos, termo de referência, projeto básico ou projeto executivo;

II - estimativa de despesa, que deverá ser calculada na forma estabelecida no [art. 23 desta Lei](#);

IV - demonstração da compatibilidade da previsão de recursos orçamentários com o compromisso a ser assumido;



V - comprovação de que o contratado preenche os requisitos de habilitação e qualificação mínima necessária;

VI - razão da escolha do contratado;

VII - justificativa de preço;

VIII - autorização da autoridade competente.

### **DA CONCLUSÃO**

Assim sendo, através dos elementos ora apresentados, encaminha-se o processo de **DISPENSA DE LICITAÇÃO N.º 34/2023**, devidamente acompanhada da minuta do contrato, que versa sobre a CONTRATAÇÃO EMPRESA PARA PRESTAÇÃO DOS SERVIÇOS DE REFORMA DA UNIDADE DE SAÚDE – PSF I, em conformidade com o art. 75, inciso I da Lei 14.133/2021, para análise e emissão de parecer jurídico da Assessoria Jurídica da Prefeitura.

TAPEROÁ – PB, em 29 de maio de 2023.

  
**FLÁVIO MARCOS ALVES MACIEL**  
 Presidente da CPL

  
**GEILZA CAMILO DE SOUZA**  
 Membro

  
**JOSE MAILTON SÉRGIO**  
 Membro

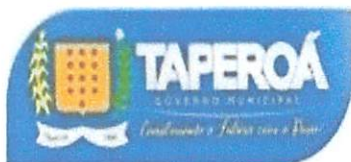

REFERENTE: PROCESSO DE DISPENSA DE LICITAÇÃO

### **DISPONIBILIDADE ORÇAMENTÁRIA**

Realização do referido processo de contratação direta objetivando:

Objeto: CONTRATAÇÃO EMPRESA PARA PRESTAÇÃO DOS SERVIÇOS DE REFORMA DA UNIDADE DE SAÚDE – PSF I.

### **DECLARAÇÃO**

Conforme solicitado, declaramos haver previsão de dotação apropriada no orçamento vigente para a devida execução do objeto a ser contratado ficando, portanto, demonstrada, pela reserva orçamentária que neste ato foi realizada, a compatibilidade da previsão desses recursos com o compromisso a ser assumido:

Recursos Próprios do Município de Taperoá: **01.200 – Secretaria de Saúde – 10.302.0017.1010 – Construção, Ampliação, Reforma de Hospitais, Unidades de Saúde – ELEMENTO DE DESPESA: 44.90.51 – OBRAS E INSTALAÇÕES.**

Taperoá - PB, 18 de maio de 2023.

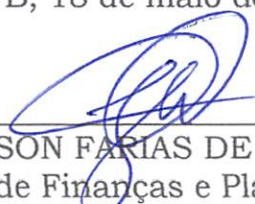
  
\_\_\_\_\_  
JOSÉ AERSON FARIAS DE SOUZA  
Secretário de Finanças e Planejamento



ESTADO DA PARAÍBA								BDI
PREFEITURA MUNICIPAL DE TAPEROÁ/PB								22,47%
OBRA: REFORMA DO PSF 1								novembro-22
ENDEREÇO: RUA EFIGÊNIO FILHO , TAPEROÁ-PB								DESONERADA
PLANILHA ORÇAMENTÁRIA								
ÍTEM	CÓDIGO SINAPI	FONTE	DESCRIÇÃO DOS SERVIÇOS	UNID.	QUANT.	PREÇO UNITÁRIO SEM BDI (R\$)	PREÇO UNITÁRIO COM BDI (R\$)	VALOR TOTAL (R\$)
<b>SERVIÇOS PRELIMINARES</b>								
1.0								R\$ 947,11
1.1	97624	SINAPI	DEMOLIÇÃO DE ALVENARIA DE TIJOLO MAÇICO SEM REAPROVEITAMENTO	m²	1,88	R\$ 75,39	R\$ 92,33	173,63
1.2	97644	SINAPI	REMOÇÃO DE PORTAS DE FORMA MANUAL, SEM REAPROVEITAMENTO	m²	4,62	R\$ 6,51	R\$ 7,97	36,83
1.3	97645	SINAPI	REMOÇÃO DE JANELAS DE FORMA MANUAL, SEM REAPROVEITAMENTO	m²	1,00	R\$ 27,26	R\$ 33,39	33,39
1.5	97642	SINAPI	REMOÇÃO DE TRAMA METÁLICA OU DE MADEIRA PARA FORRO, DE FORMA MANUAL, SEM REAPROVEITAMENTO	m²	71,60	R\$ 2,08	R\$ 2,55	182,39
1.6	97647	SINAPI	REMOÇÃO DE TELHAS, DE FIBROCIMENTO, METÁLICA E CERÂMICA, DE FORMA MANUAL, SEM REAPROVEITAMENTO.	m²	71,60	R\$ 2,42	R\$ 2,96	212,21
1.7	97641	SINAPI	REMOÇÃO DE FORRO DE GESSO, DE FORMA MANUAL, SEM REAPROVEITAMENTO	m²	71,6	3,52	R\$ 4,31	308,66
<b>MOVIMENTO DE TERRA</b>								
2.0								R\$ 47,04
2.1	96527	SINAPI	ESCAVAÇÃO MANUAL DE VALA PARA VIGA BALDRAME, COM PREVISÃO DE FÔRMA.	m³	0,42	R\$ 91,97	R\$ 112,64	47,04
<b>FUNDAÇÃO</b>								
3.0								R\$ 265,28
	93204	SINAPI	CINTA DE AMARRAÇÃO (radier) DE ALVENARIA MOLDADA IN LOCO EM CONCRETO.	m	2,61	R\$ 55,34	R\$ 67,77	176,89
3.2	103328	SINAPI	ALVENARIA DE VEDAÇÃO DE BLOCOS CERÂMICOS FURADOS NA HORIZONTAL DE 9X19X19CM (ESPESSURA 9CM) (1 vez)	m²	1,044	R\$ 69,13	R\$ 84,66	88,39
<b>SUPERESTRUTURA</b>								
4.0								R\$ 551,54
<b>VIGAS</b>								
4.1								
4.1.1	104486	SINAPI	((COMPOSIÇÃO REPRESENTATIVA) EXECUÇÃO DE ESTRUTURAS DE CONCRETO ARMADO, PARA EDIFICAÇÃO INSTITUCIONAL TÉRREA, FCK = 25 MPA. AF_01/2017	m³	0,12	R\$ 2.817,83	R\$ 3.451,00	405,32
4.2	93182	SINAPI	VERGA PRÉ-MOLDADA PARA JANELAS	m	1,40	R\$ 43,07	R\$ 52,75	73,85
4.3	93194	SINAPI	CONTRAVERGA PRÉ-MOLDADA	m	1,40	R\$ 42,21	R\$ 51,69	72,37
<b>PAREDES E VEDAÇÃO</b>								
5.0								R\$ 3.988,13
5.1	103322	SINAPI	ALVENARIA DE VEDAÇÃO DE BLOCOS CERÂMICOS FURADOS NA VERTICAL DE 9X19X39 CM (ESPESSURA 9 CM) E ARGAMASSA DE ASSENTAMENTO COM PREPARO EM BETONEIRA (1/2 vez)	m²	9,51	R\$ 46,87	R\$ 57,40	545,89
5.2	87879	SINAPI	CHAPISCO APLICADO EM ALVENARIAS E ESTRUTURAS DE CONCRETO INTERNAS, COM COLHER DE PEDREIRO. ARGAMASSA TRAÇO 1:3 COM PREPARO EM BETONEIRA 400L. AF_06/2014	m²	19,02	R\$ 3,46	R\$ 4,24	80,60
5.3	87553	SINAPI	EMBOÇO, PARA RECEBIMENTO DE CERÂMICA, EM ARGAMASSA TRAÇO 1:2:8, PREPARO MECÂNICO COM BETONEIRA 400L, APLICADO MANUALMENTE EM FACES INTERNAS DE PAREDES, PARA AMBIENTE COM ÁREA MAIOR QUE 10M2, ESPESSURA DE 10MM, COM EXECUÇÃO DE TALISCAS. NA ALTURA INTEIRA DAS MASSA ÚNICA, PARA RECEBIMENTO DE PINTURA, EM ARGAMASSA TRAÇO 1:2:8, PREPARO MECÂNICO COM BETONEIRA 400L, APLICADO MANUALMENTE EM FACES INTERNAS DE PAREDES, ESPESSURA DE 10MM, COM EXECUÇÃO DE TALISCAS. AF_06/2014	m²	6,00	R\$ 15,18	R\$ 18,59	111,55
	87547	SINAPI	ALVENARIA DE VEDAÇÃO DE BLOCOS DE GESSO DE 10X50X66CM (ESPESSURA 10CM)	m²	111,22	R\$ 18,92	R\$ 23,17	2.577,18
5.5	101158	SINAPI	ALVENARIA DE VEDAÇÃO DE BLOCOS DE GESSO DE 10X50X66CM (ESPESSURA 10CM)	m²	7,41	R\$ 74,15	R\$ 90,81	672,91
<b>PAVIMENTAÇÃO, PISO E REVESTIMENTO</b>								
6.0								R\$ 7.080,86
6.1	87690	SINAPI	CONTRAPISO EM ARGAMASSA TRAÇO 1:4 (CIMENTO E AREIA), PREPARO MECÂNICO COM BETONEIRA 400 L, APLICADO EM ÁREAS SECAS SOBRE LAJE, NÃO ADERIDO, ESPESSURA 5CM. AF_06/2014	m²	1,65	R\$ 34,43	R\$ 42,17	69,68
6.2	95241	SINAPI	LASTRO DE CONCRETO MAGRO, APLICADO EM PISOS OU RADIERS, ESPESSURA DE 5 CM. AF_07/2016	m²	1,6524	R\$ 22,72	R\$ 27,83	45,98
6.3	88650	SINAPI	RODAPÉ CERÂMICO DE 7CM DE ALTURA COM PLACAS TIPO ESMALTADA EXTRA DE DIMENSÕES 60X60CM.	m	2,61	R\$ 15,56	R\$ 19,06	49,74
6.4	87265	SINAPI	REVESTIMENTO CERÂMICO PARA PAREDES INTERNAS COM PLACAS TIPO ESMALTADA EXTRA DE DIMENSÕES 20X20 CM APLICADAS EM AMBIENTES DE ÁREA MAIOR QUE 5M² NA ALTURA INTEIRA DAS PAREDES. AF_06/2014	m²	12,00	R\$ 65,59	R\$ 80,33	963,94
6.5	104162	SINAPI	PISO EM GRANILITE, MÁRMORITE OU GRANITINA EM AMBIENTES INTERNOS, COM ESPESSURA DE 8 MM, INCLUSO MISTURA EM BETONEIRA, COLOCAÇÃO DAS JUNTAS. APLICAÇÃO DO PISO, 4 POLIMENTOS COM POLITRIZ	m²	36,0924	R\$ 80,75	R\$ 98,89	3.569,34
6.6	94990	SINAPI	EXECUÇÃO DE PASSEIO (CALÇADA) OU PISO DE CONCRETO COM CONCRETO MOLDADO IN LOCO, FEITO EM OBRA, ACABAMENTO CONVENCIONAL, NÃO ARMADO	m²	2,80	R\$ 695,65	R\$ 851,96	2.382,19
<b>ESQUADRIAS</b>								
7.0								R\$ 8.487,84
7.1	91341	SINAPI	PORTA EM ALUMÍNIO DE ABRIR TIPO VENEZIANA COM GUARNIÇÃO, FIXAÇÃO COM PARAFUSOS - FORNECIMENTO E INSTALAÇÃO.	m²	1,89	R\$ 875,51	R\$ 1.072,24	2.026,53
7.2	91012	SINAPI	PORTA DE MADEIRA PARA VERNIZ, SEMI-OCA (LEVE OU MÉDIA), 80X210CM, ESPESSURA DE 3,5CM, INCLUSO DOBRADIÇAS E FERRAGENS - FORNECIMENTO E INSTALAÇÃO. AF_08/2015	und	4,00	R\$ 460,93	R\$ 564,50	2.258,00

PLINIO CAMPOS Assinado de forma digital  
por PLINIO CAMPOS  
MEDEIROS:08127821438

MEDEIROS:08127821438

Data: 2023.05.24

ESTADO DA PARAÍBA								BDI
PREFEITURA MUNICIPAL DE TAPEROÁ/PB								22,47%
OBRA: REFORMA DO PSF 1								novembro-22
ENDEREÇO: RUA EFIGÊNIO FILHO , TAPEROÁ-PB								DESONERADA
PLANILHA ORÇAMENTÁRIA								
ÍTEM	CÓDIGO SINAPI	FONTE	DESCRIÇÃO DOS SERVIÇOS	UNID.	QUANT.	PREÇO UNITÁRIO SEM BDI (R\$)	PREÇO UNITÁRIO COM BDI (R\$)	VALOR TOTAL (R\$)
7.3	100659	SINAPI	ALIZAR DE 5X1,5CM PARA PORTA FIXADO COM PREGOS, PADRÃO MÉDIO - FORNECIMENTO E INSTALAÇÃO.	m	40,00	R\$ 11,23	R\$ 13,75	R\$ 550,14
7.4	90801	SINAPI	FÓRRA/BATENTE PARA PORTA DE MADEIRA, PADRÃO MÉDIO - FORNECIMENTO E MONTAGEM.	und	2,00	R\$ 292,35	R\$ 358,04	R\$ 716,08
7.5	102234	SINAPI	PINTURA IMUNIZANTE PARA MADEIRA, 2 DEMÃOS	m²	33,60	R\$ 21,54	R\$ 26,38	R\$ 886,37
7.6	91306	SINAPI	FECHADURA COMPLETA PARA PORTAS INTERNAS - FORNECIMENTO E INSTALAÇÃO	und	5,00	R\$ 130,09	R\$ 159,32	R\$ 796,61
7.7	94570	SINAPI	JANELA EM ALUMÍNIO E VIDRO TEMPERADO 8,00mm - FORNECIMENTO E INSTALAÇÃO	m²	1,00	R\$ 784,74	R\$ 961,07	R\$ 961,07
7.8	102164	SINAPI	VIDRO TEMPERADO	m²	0,8	R\$ 299,10	R\$ 366,31	R\$ 293,05
8.0			<b>PINTURA</b>					R\$ 21.471,84
8.1	88489	SINAPI	APLICAÇÃO MANUAL DE PINTURA COM TINTA LÁTEX ACRÍLICA EM PAREDES, DUAS DEMÃOS. AF_06/2014	m²	930,91	R\$ 11,13	R\$ 13,63	R\$ 12.689,12
8.2	88497	SINAPI	APLICAÇÃO E LIXAMENTO DE MASSA LÁTEX EM PAREDES, DUAS DEMÃOS.	m²	111,22	R\$ 13,16	R\$ 16,12	R\$ 1.792,58
8.3	88485	SINAPI	APLICAÇÃO DE FUNDO SELADOR ACRÍLICO EM PAREDES, UMA DEMÃO.	m²	930,91	R\$ 2,53	R\$ 3,10	R\$ 2.884,41
8.4	100721	SINAPI	PINTURA COM TINTA ALQUÍDICA DE FUNDO (TIPO ZARCÃO) PULVERIZADA SOBRE SUPERFÍCIES METÁLICAS	m²	167,12	R\$ 20,06	R\$ 24,57	R\$ 4.105,72
9.0			<b>INSTALAÇÕES ELÉTRICAS</b>					R\$ 1.709,20
9.1	12562	ORSE	Luminária com lampada led SLIM bivolt 18/20 w, base g13	und	5,00	R\$ 81,64	R\$ 99,98	R\$ 499,92
9.2	93654	SINAPI	DISJUNTOR MONOPOLAR TIPO DIN, CORRENTE NOMINAL DE 16A - FORNECIMENTO E INSTALAÇÃO	und	1	R\$ 10,91	R\$ 13,36	R\$ 13,36
9.3	93655	SINAPI	DISJUNTOR 32 A	und	1,00	R\$ 11,18	R\$ 13,69	R\$ 13,69
9.4	93657	SINAPI	DISJUNTOR 20 A	und	1,00	R\$ 12,88	R\$ 15,77	R\$ 15,77
9.5	104475	SINAPI	PONTO DE TOMADA RESIDENCIAL INCLUINDO TOMADA (2 MÓDULOS) 10A/250V, CAIXA ELÉTRICA, ELETRODUTO, CABO, RASGO, QUEBRA E CHUMBAMENTO.	und	4,00	R\$ 110,80	R\$ 135,70	R\$ 542,79
9.6	104473	SINAPI	PONTO DE ILUMINAÇÃO E TOMADA, RESIDENCIAL, INCLUINDO INTERRUPTOR SIMPLES E TOMADA 10A/250V, CAIXA ELÉTRICA, ELETRODUTO, CABO, RASGO, QUEBRA E CHUMBAMENTO (EXCLUINDO LUMINÁRIA E LÂMPADA)	und	4,00	R\$ 123,56	R\$ 151,32	R\$ 605,30
9.7	20111 - Insumo	SINAPI	FITA ISOLANTE ADESIVA ANTICHAMA, USO ATÉ 750 V, EM ROLO DE 19 MM X 20 M	und	2,00	R\$ 7,50	R\$ 9,19	R\$ 18,37
10.0			<b>INSTALAÇÕES HIDROSSANITÁRIAS</b>					R\$ 611,08
10.1	86911	SINAPI	TORNEIRA CROMADA LONGA, DE PAREDE, 1/2 OU 3/4, PARA PIA DE COZINHA, PADRÃO POPULAR - FORNECIMENTO E INSTALAÇÃO. AF_01/2020 (PARA PRÓXIMO AS LIXEIRAS)	und	7,00	R\$ 64,69	R\$ 79,23	R\$ 554,58
10.2	39398	SINAPI	KIT DE ACESSÓRIOS PARA BANHEIRO EM METAL CROMADO, 5 PECAS	und	1	R\$ 46,13	R\$ 56,50	R\$ 56,50
11.0			<b>COBERTURA E FORRO</b>					R\$ 26.893,51
11.1	100389	SINAPI	RETIRADA E RECOLOCAÇÃO DE CAIBRO EM TELHADOS DE ATÉ 2 ÁGUAS COM TELHA CERÂMICA OU DE CONCRETO DE ENCAIXE, INCLUSO TRANSPORTE VERTICAL.	m²	71,60	R\$ 13,13	R\$ 16,08	R\$ 1.151,35
11.2	92539	SINAPI	TRAMA DE MADEIRA COMPOSTA POR RIPAS, CAIBROS E TERÇAS PARA TELHADOS DE ATÉ 2 ÁGUAS PARA TELHA DE ENCAIXE DE CERÂMICA OU DE CONCRETO, INCLUSO TRANSPORTE VERTICAL. AF_07/2019	m²	106,04	R\$ 60,41	R\$ 73,98	R\$ 7.845,28
11.3	94442	SINAPI	TELHAMENTO COM TELHA CERÂMICA DE ENCAIXE, TIPO ROMANA, COM ATÉ 2 ÁGUAS , INCLUSO TRANSPORTE VERTICAL	m²	106,04	R\$ 25,33	R\$ 31,02	R\$ 3.289,54
11.4	11.1.18 - C3721	SEINFRA-CE	VIGA DE MADEIRA MACIÇA 10" X 4"	m	37,96	R\$ 133,59	R\$ 163,61	R\$ 6.210,55
11.5	9.4.42 - C3522	SEINFRA - CE	PILAR EM MADEIRA LIMPA DE 1a. QUALIDADE 20cmX20cm	m	38	R\$ 100,94	R\$ 123,62	R\$ 4.697,61
11.6	94231	SINAPI	RUFO EM CHAPA DE AÇO GALVANIZADO NÚMERO 24, CORTE DE 25 CM	m	14,48	R\$ 50,86	R\$ 62,29	R\$ 901,93

PLÍNIO CAMPOS  
 MEDEIROS:0812  
 7821438

Assinado de forma digital  
 por PLÍNIO CAMPOS  
 MEDEIROS:0812/821438  
 Dados: 2023.05.24 11:05:09  
 -03'00'

ESTADO DA PARAÍBA								BDI	
PREFEITURA MUNICIPAL DE TAPEROÁ/PB								22,47%	
OBRA: REFORMA DO PSF 1								novembro-22	
ENDEREÇO: RUA EFIGÊNIO FILHO , TAPEROÁ-PB								DESONERADA	
PLANILHA ORÇAMENTÁRIA									
ÍTEM	CÓDIGO SINAPI	FONTE	DESCRIÇÃO DOS SERVIÇOS	UNID.	QUANT.	PREÇO UNITÁRIO SEM BDI (R\$)	PREÇO UNITÁRIO COM BDI (R\$)	VALOR TOTAL (R\$)	
11.7	96113	SINAPI	FORRO EM PLACAS DE GESSO, PARA AMBIENTES COMERCIAIS.	m²	71,6	R\$ 31,90	R\$ 39,07	R\$ 2.797,26	
12.0			SERVIÇOS DIVERSOS					R\$ 317,49	
12.1	COMP. 03	SINAPI	LIMPEZA FINAL DA OBRA	m²	179,00	R\$ 1,45	R\$ 1,77	R\$ 317,49	
<b>TOTAL</b>								<b>R\$ 72.370,91</b>	
Data de referência técnica: 11/2022									
BDI adotado =22,47 % (Demonstrativo em Anexo)									

TAPEROÁ-PB, 24 de JANEIRO de 2023.  
Local/Data

PLINIO CAMPOS  
MEDEIROS:08127  
821438

Assinado de forma digital por  
PLINIO CAMPOS  
MEDEIROS:08127821438  
Dados: 2023.05.24 11:05:22  
-03'00"

ACESSORIA TÉCNICA  
Plínio Campos Medeiros  
CREA: 161600646-3

ESTADO DA PARAÍBA					
PREFEITURA MUNICIPAL DE TAPEROÁ/PB					
OBRA: REFORMA DO PSF 1					
ENDEREÇO: RUA EFIGÊNIO FILHO , TAPEROÁ-PB					
MEMÓRIA DE CÁLCULO					
ÍTEM	CÓDIGO SINAPI	FONTE	DESCRIÇÃO DOS SERVIÇOS	UNID.	QUANT.
1.0			<b>SERVIÇOS PRELIMINARES</b>		
1.1	97624	SINAPI	DEMOLIÇÃO DE ALVENARIA DE TIJOLO MAÇICO SEM REAPROVEITAMENTO $VOLUME = ((1,53+1,08+1,6*2,1)*2,1*0,15)$	m³	1,88
1.2	97644	SINAPI	REMOÇÃO DE PORTAS DE FORMA MANUAL, SEM REAPROVEITAMENTO $ÁREA = 1*0,6*2,1+2*0,80*2,1$	m²	4,62
1.3	97645	SINAPI	REMOÇÃO DE JANELAS DE FORMA MANUAL, SEM REAPROVEITAMENTO $ÁREA = 1*1$ VOLUME	m²	1,00
1.4	00016	ORSE	Demolição manual de piso cimentado sobre lastro de concreto - Rev 01 $Área = 11,48*3+17,66*1,5+16,76*1,2$	m²	81,04
1.5	97642	SINAPI	REMOÇÃO DE TRAMA METÁLICA OU DE MADEIRA PARA FORRO, DE FORMA MANUAL, SEM REAPROVEITAMENTO $Área = (179)*0,4$	m²	71,60
1.6	97647	SINAPI	REMOÇÃO DE TELHAS, DE FIBROCIMENTO, METÁLICA E CERÂMICA, DE FORMA MANUAL, SEM REAPROVEITAMENTO. $Área = (179)*0,4$	m²	71,60
1.7	97641	SINAPI	REMOÇÃO DE FORRO DE GESSO, DE FORMA MANUAL, SEM REAPROVEITAMENTO $Área = ((179)*0,4)$	m²	71,60
2.0			<b>MOVIMENTO DE TERRA</b>		
2.1	96527	SINAPI	ESCAVAÇÃO MANUAL DE VALA PARA VIGA BALDRAME, COM PREVISÃO DE FÔRMA. $Volume = ((1,53+1,08)*0,4*0,4)$	m³	0,42
3.0			<b>FUNDAÇÃO</b>		
3.1	93204	SINAPI	CINTA DE AMARRAÇÃO (radier) DE ALVENARIA MOLDADA IN LOCO EM CONCRETO. $Comprimento = (1,53+1,08)$	m	2,61
3.2	103328	SINAPI	ALVENARIA DE VEDAÇÃO DE BLOCOS CERÂMICOS FURADOS NA HORIZONTAL DE 9X19X19CM (ESPESSURA 9CM) (1 vez) $Área = ((1,53+1,08))*0,4$	m²	1,04
4.0			<b>SUPERESTRUTURA</b>		
4.1			<b>VIGAS</b>		
4.1.1	104486	SINAPI	(COMPOSIÇÃO REPRESENTATIVA) EXECUÇÃO DE ESTRUTURAS DE CONCRETO ARMADO, PARA EDIFICAÇÃO INSTITUCIONAL TÉRREA, FCK = 25 MPA. AF_01/2017 $Volume = ((1,53+1,08))*0,3*0,15$	m³	0,12
4.2	93182	SINAPI	VERGA PRÉ-MOLDADA PARA JANELAS $METRAGEM = 1,4$	m	1,40
4.3	93194	SINAPI	CONTRAVERGA PRÉ-MOLDADA $METRAGEM = 1,4$	m	1,40
5.0			<b>PAREDES E VEDAÇÃO</b>		
5.1	103322	SINAPI	ALVENARIA DE VEDAÇÃO DE BLOCOS CERÂMICOS FURADOS NA VERTICAL DE 9X19X39 CM (ESPESSURA 9 CM) E ARGAMASSA DE ASSENTAMENTO COM PREPARO EM BETONEIRA (1/2 vez) $Área = (((1,53+1,08))*3)+(2,1*0,8)$	m²	9,51
5.2	87879	SINAPI	CHÁPISCO APLICADO EM ALVENARIAS E ESTRUTURAS DE CONCRETO INTERNAS, COM COLHER DE PEDREIRO. ARGAMASSA TRAÇO 1:3 COM PREPARO EM BETONEIRA 400L. AF_06/2014 $Área = (((1,53+1,08))*3)+(2,1*0,8))*2$	m²	19,02
5.3	87553	SINAPI	EMBOÇO, PARA RECEBIMENTO DE CERÂMICA, EM ARGAMASSA TRAÇO 1:2:8, PREPARO MECÂNICO COM BETONEIRA 400L, APLICADO MANUALMENTE EM FACES INTERNAS DE PAREDES, PARA AMBIENTE COM ÁREA MAIOR QUE 10M2, ESPESSURA DE 10MM, COM EXECUÇÃO DE TALISCAS. NA ALTURA INTEIRA DAS PAREDES.	m²	6,00

Assinado de forma digital por PLÍNIO MEDEIROS:08127821438  
 MEDEIROS:08127821438  
 7821438  
 Dados: 2023.05.24 11:04:53 -03'00'

ÍTEM	CÓDIGO SINAPI	FONTE	DESCRIÇÃO DOS SERVIÇOS	UNID.	QUANT.
			Área: =3*2		
5.4	87547	SINAPI	MASSA ÚNICA, PARA RECEBIMENTO DE PINTURA, EM ARGAMASSA TRAÇO 1:2:8, PREPARO MECÂNICO COM BETONEIRA 400L, APLICADA MANUALMENTE EM FACES INTERNAS DE PAREDES, ESPESSURA DE 10MM, COM EXECUÇÃO DE TALISCAS. AF_06/2014	m²	111,22
			Área: $=(((1,53+1,08))*3*2)+((((11,48+3)*0,6)+((15,81+17,65+1,77)*2,2))+((3,1+1,8+3+11,48*2+16,68+7,8+5,78+4,45+3,1+12,66+1,67*2+2,13+1,68*2+4,6+1,08+3,5*4+3*6+11,68)*3))*2)-((1,6+0,8*18)*2*2,1+(9*1,2+4*0,6*0,6)*2))*0,1+(0,90*2,1*2)$		
5.5	101158	SINAPI	ALVENARIA DE VEDAÇÃO DE BLOCOS DE GESSO DE 10X50X66CM (ESPESSURA 10CM)	m²	7,41
			ÁREA =3,1*3-0,9*2,1		
6.0			<b>PAVIMENTAÇÃO, PISO E REVESTIMENTO</b>		
6.1	87690	SINAPI	CONTRAPISO EM ARGAMASSA TRAÇO 1:4 (CIMENTO E AREIA), PREPARO MECÂNICO COM BETONEIRA 400 L, APLICADO EM ÁREAS SECAS SOBRE LAJE, NÃO ADERIDO, ESPESSURA 5CM. AF_06/2014	m²	1,65
			Área : =1,53*1,08		
6.2	95241	SINAPI	LASTRO DE CONCRETO MAGRO, APLICADO EM PISOS OU RADIERS, ESPESSURA DE 5 CM. AF_07/2016	m²	1,65
			Área : =1,53*1,08		
6.3	88650	SINAPI	RODAPÉ CERÂMICO DE 7CM DE ALTURA COM PLACAS TIPO ESMALTADA EXTRA DE DIMENSÕES 60X60CM.	m	2,61
			Comprimento: =1,08+1,53		
6.4	87265	SINAPI	REVESTIMENTO CERÂMICO PARA PAREDES INTERNAS COM PLACAS TIPO ESMALTADA EXTRA DE DIMENSÕES 20X20 CM APLICADAS EM AMBIENTES DE ÁREA MAIOR QUE 5M² NA ALTURA INTEIRA DAS PAREDES. AF_06/2014	m²	12,00
			ÁREA =2*3+3*2		
6.5	104162	SINAPI	PISO EM GRANILITE, MARMORITE OU GRANITINA EM AMBIENTES INTERNOS, COM ESPESSURA DE 8 MM, INCLUSO MISTURA EM BETONEIRA, COLOCAÇÃO DAS JUNTAS, APLICAÇÃO DO PISO, 4 POLIMENTOS COM POLITRIZ, ESTUCAMENTO, SELADOR E CERA.	m²	36,09
			ÁREA = =1,08*1,53+11,48*3		
6.6	94990	SINAPI	EXECUÇÃO DE PASSEIO (CALÇADA) OU PISO DE CONCRETO COM CONCRETO MOLDADO IN LOCO, FEITO EM OBRA, ACABAMENTO CONVENCIONAL, NÃO ARMADO.	m³	2,80
			VOLUME =(17,66*1,5+16,76*1,2)*0,06		
7.0			<b>ESQUADRIAS</b>		
7.1	91341	SINAPI	PORTA EM ALUMÍNIO DE ABRIR TIPO VENEZIANA COM GUARNIÇÃO, FIXAÇÃO COM PARAFUSOS - FORNECIMENTO E INSTALAÇÃO.	m²	1,89
7.2	91012	SINAPI	PORTA DE MADEIRA PARA VERNIZ, SEMI-OCA (LEVE OU MÉDIA), 80X210CM, ESPESSURA DE 3,5CM, INCLUSO DOBRADIÇAS E FERRAGENS - FORNECIMENTO E INSTALAÇÃO. AF_08/2015	und	4,00
7.3	100659	SINAPI	ALIZAR DE 5X1,5CM PARA PORTA FIXADO COM PREGOS, PADRÃO MÉDIO - FORNECIMENTO E INSTALAÇÃO.	m	40,00
			Comprimento =(0,8*2+2,1*4)*4		
7.4	90801	SINAPI	FÔRRA/BATENTE PARA PORTA DE MADEIRA, PADRÃO MÉDIO - FORNECIMENTO E MONTAGEM.	und	2,00
7.5	102234	SINAPI	PINTURA IMUNIZANTE PARA MADEIRA, 2 DEMÃOS	m²	33,60
			Área =(10*0,80*2,1)*2		
7.6	91306	SINAPI	FECHADURA COMPLETA PARA PORTAS INTERNAS - FORNECIMENTO E INSTALAÇÃO	und	5,00
7.7	94570	SINAPI	JANELA EM ALUMÍNIO E VIDRO TEMPERADO 8,00mm - FORNECIMENTO E INSTALAÇÃO	m²	1,00
			Área =1*1		
7.8	102164	SINAPI	VIDRO TEMPERADO	m²	0,80
			ÁREA = 0,2*1*4		
8.0			<b>PINTURA</b>		
8.1	88489	SINAPI	APLICAÇÃO MANUAL DE PINTURA COM TINTA LÁTEX ACRÍLICA EM PAREDES, DUAS DEMÃOS. AF_06/2014	m²	930,91

ÍTEM	CÓDIGO SINAPI	FONTE	DESCRIÇÃO DOS SERVIÇOS	UNID.	QUANT.
			<p>ÁREA</p> $=(((11,48+3)*0,6)+((15,81+17,65+1,77)*2,2)+((3,1+1,8+3+11,48*2+16,68+7,8+5,78+4,45+3,1+12,66+1,67*2+2,13+1,68*2+4,6+1,08+3,5*4+3*6+11,68)*3))*2)-((1,6+0,8*18)*2*2,1+(9*1,2+4*0,6*0,6)*2)+(0,9*2,1*2+3,1*3)$		
8.2	88497	SINAPI	<p>APLICAÇÃO E LIXAMENTO DE MASSA LÁTEX EM PAREDES, DUAS DEMÃOS.</p> <p>Área:</p> $=(((1,53+1,08))*3*2)+(((11,48+3)*0,6)+((15,81+17,65+1,77)*2,2)+((3,1+1,8+3+11,48*2+16,68+7,8+5,78+4,45+3,1+12,66+1,67*2+2,13+1,68*2+4,6+1,08+3,5*4+3*6+11,68)*3))*2)-((1,6+0,8*18)*2*2,1+(9*1,2+4*0,6*0,6)*2))*0,1+(0,90*2,1*2)$	m²	111,22
8.3	88485	SINAPI	<p>APLICAÇÃO DE FUNDO SELADOR ACRÍLICO EM PAREDES, UMA DEMÃO.</p> <p>ÁREA</p> $=(((11,48+3)*0,6)+((15,81+17,65+1,77)*2,2)+((3,1+1,8+3+11,48*2+16,68+7,8+5,78+4,45+3,1+12,66+1,67*2+2,13+1,68*2+4,6+1,08+3,5*4+3*6+11,68)*3))*2)-((1,6+0,8*18)*2*2,1+(9*1,2+4*0,6*0,6)*2)+(0,9*2,1*2+3,1*3)$	m²	930,91
8.4	100721	SINAPI	<p>PINTURA COM TINTA ALQUÍDICA DE FUNDO (TIPO ZARCÃO) PULVERIZADA SOBRE SUPERFÍCIES METÁLICAS</p> <p>ÁREA = ((1*2,2+11,48*2+3*2)*2)+((3,2*2+1,6*2+3*2+23*1,6)*2)</p>	m²	167,12
9.0			<b>INSTALAÇÕES ELÉTRICAS</b>		
9.1	12562	ORSE	Luminária com lampada led SLIM bivolt 18/20 w, base g13	und	5,00
9.2	93654	SINAPI	DISJUNTOR MONOPOLAR TIPO DIN, CORRENTE NOMINAL DE 16A - FORNECIMENTO E INSTALAÇÃO	und	1,00
9.3	93655	SINAPI	DISJUNTOR 32 A	und	1,00
9.4	93657	SINAPI	DISJUNTOR 20 A	und	1,00
9.5	104475	SINAPI	PONTO DE TOMADA RESIDENCIAL INCLUINDO TOMADA (2 MÓDULOS) 10A/250V, CAIXA ELÉTRICA, ELETRODUTO, CABO, RASGO, QUEBRA E CHUMBAMENTO.	und	4,00
9.6	104473	SINAPI	PONTO DE ILUMINAÇÃO E TOMADA, RESIDENCIAL, INCLUINDO INTERRUPTOR SIMPLES E TOMADA 10A/250V, CAIXA ELÉTRICA, ELETRODUTO, CABO, RASGO, QUEBRA E CHUMBAMENTO (EXCLUINDO LUMINÁRIA E LÂMPADA)	und	2,00
9.7	20111 - insumo	SINAPI	FITA ISOLANTE ADESIVA ANTICHAMA, USO ATE 750 V, EM ROLO DE 19 MM X 20 M	und	2,00
10.0			<b>INSTALAÇÕES HIDROSSANITÁRIAS</b>		
10.1	86911	SINAPI	TORNEIRA CROMADA LONGA, DE PAREDE, 1/2 OU 3/4, PARA PIA DE COZINHA, PADRÃO POPULAR - FORNECIMENTO E INSTALAÇÃO. AF_01/2020 (PARA PRÓXIMO AS LIXEIRAS)	und	7,00
10.2	39398	SINAPI	KIT DE ACESSÓRIOS PARA BANHEIRO EM METAL CROMADO, 5 PECAS	und	1,00
11.0			<b>COBERTURA E FORRO</b>		
11.1	100389	SINAPI	<p>RETIRADA E RECOLOCAÇÃO DE CAIBRO EM TELHADOS DE ATÉ 2 ÁGUAS COM TELHA CERÂMICA OU DE CONCRETO DE ENCAIXE, INCLUSO TRANSPORTE VERTICAL.</p> <p>Área = ((179)*0,4)</p>	m²	71,60
11.2	92539	SINAPI	<p>TRAMA DE MADEIRA COMPOSTA POR RIPAS, CAIBROS E TERÇAS PARA TELHADOS DE ATÉ 2 ÁGUAS PARA TELHA DE ENCAIXE DE CERÂMICA OU DE CONCRETO, INCLUSO TRANSPORTE VERTICAL. AF_07/2019</p> <p>Área = ((179)*0,4)+(11,48*3)</p>	m²	106,04
11.3	94442	SINAPI	<p>TELHAMENTO COM TELHA CERÂMICA DE ENCAIXE, TIPO ROMANA, COM ATÉ 2 ÁGUAS, INCLUSO TRANSPORTE VERTICAL</p> <p>Área = ((179)*0,4)+(11,48*3)</p>	m²	106,04
11.4	11.1.18 - C3721	SEINFRA-CE	<p>VIGA DE MADEIRA MACIÇA 10" X 4"</p> <p>c = 11,48*2+5*3</p>	m	37,96
11.5	9.4.42 - C3522	SEINFRA - CE	<p>PILAR EM MADEIRA LIMPA DE 1a. QUALIDADE 20cmX20cm</p> <p>C = 5*4+6*3</p>	m	38,00
11.6	94231	SINAPI	<p>RUFO EM CHAPA DE AÇO GALVANIZADO NÚMERO 24, CORTE DE 25 CM</p> <p>COMPRIMENTO = 11,48+3</p>	m	14,48

ÍTEM	CÓDIGO SINAPI	FONTE	DESCRIÇÃO DOS SERVIÇOS	UNID.	QUANT.
11.7	96113	SINAPI	FORRO EM PLACAS DE GESSO, PARA AMBIENTES COMERCIAIS. <i>Área = ((179)*0,4)</i>	m <sup>2</sup>	71,60
12.0			SERVIÇOS DIVERSOS		
12.1	COMP. 03	SINAPI	LIMPEZA FINAL DA OBRA <i>Área = (179)</i>	m <sup>2</sup>	179,00
Data de referência técnica: 11/2022					
BDI adotado = 22,47 % (Demonstrativo em Anexo)					

TAPEROÁ-PB, 24 de JANEIRO de 2023.  
Local/Data

PLINIO CAMPOS  
MEDEIROS:0812782143  
8

Assinado de forma digital por  
PLINIO CAMPOS  
MEDEIROS:08127821438  
Dados: 2023.05.24 11:04:42 -03'00'

---

ACESSORIA TÉCNICA  
Plínio Campos Medeiros  
CREA: 161600646-3

ESTADO DA PARAÍBA  
PREFEITURA MUNICIPAL DE TAPEROÁ/PB  
OBRA: REFORMA DO PSF 1  
ENDEREÇO: RUA EFIGÊNIO FILHO, TAPEROÁ-PB  
CRONOGRAMA FÍSICO - FINANCEIRO

Item	DESCRIÇÃO DOS SERVIÇOS	Valor (R\$)	%	QUINZENAS										
				1ª	2ª	3ª	4ª	5ª	6ª	7ª	8ª			
1.0	SERVIÇOS PRELIMINARES	R\$ 947,11	1,31	100%										
				R\$ 947,11										
2.0	MOVIMENTO DE TERRA	R\$ 47,04	0,06	100%										
				R\$ 47,04										
3.0	FUNDAÇÃO	R\$ 265,28	0,37	100%										
				R\$ 265,28										
4.0	SUPERESTRUTURA	R\$ 551,54	0,76		50%	50%								
					R\$ 275,77	R\$ 275,77								
5.0	PAREDES E VEDAÇÃO	R\$ 3.988,13	5,51			50%	50%							
						R\$ 1.994,06	R\$ 1.994,06							
6.0	PAVIMENTAÇÃO, PISO E REVESTIMENTO	R\$ 7.080,86	9,78			50%	50%							
						R\$ 3.540,43	R\$ 3.540,43							
7.0	ESQUADRIAS	R\$ 8.487,84	11,73						100%					
									R\$ 8.487,84					
8.0	PINTURA	R\$ 21.471,84	29,67						30%	40%	30%			
									R\$ 6.441,55	R\$ 8.588,73	R\$ 6.441,55			
9.0	INSTALAÇÕES ELÉTRICAS	R\$ 1.709,20	2,36				50%	50%						
							R\$ 854,60	R\$ 854,60						
10.0	INSTALAÇÕES HIDROSSANITÁRIAS	R\$ 611,08	0,84				50%	50%						
							R\$ 305,54	R\$ 305,54						
11.0	COBERTURA E FORRO	R\$ 26.893,51	37,16						50%	50%				
									R\$ 13.446,76	R\$ 13.446,76				
12.0	SERVIÇOS DIVERSOS	R\$ 317,49	0,44									50%	50%	
												R\$ 158,74	R\$ 158,74	
<b>Total (R\$)</b>		<b>R\$ 72.370,91</b>		R\$ 1.259,43	R\$ 275,77	R\$ 5.810,26	R\$ 6.694,63	R\$ 29.536,29	R\$ 22.035,49	R\$ 6.600,29	R\$ 158,74			
<b>Total acumulado (R\$)</b>				R\$ 1.259,43	R\$ 1.535,20	R\$ 7.345,46	R\$ 14.040,09	R\$ 43.576,38	R\$ 65.611,87	R\$ 72.212,17	R\$ 72.370,91			
<b>Percentual simples (%)</b>				1,74%	0,38%	8,03%	9,25%	40,81%	30,45%	9,12%	0,22%			
<b>Percentual acumulado (%)</b>				1,74%	2,12%	10,15%	19,40%	60,21%	90,66%	99,78%	100,00%			

PLINIO CAMPOS  
MEDEIROS:0812

Assinado de forma digital  
por PLINIO CAMPOS  
MEDEIROS:08127821438  
Dados: 2023.05.24 11:03:35  
-03'00"



PLINIO CAMPOS Assinado de forma digital  
por PLINIO CAMPOS  
MEDEIROS:08127821438  
7821438 Dados: 2023.05.24  
11:03:52 -03'00'

ACESSORIA TÉCNICA  
Plínio Campos Medeiros  
CREA: 161600646-3

TAPERÓIA-PB, 24 de JANEIRO de 2023.

PREFEITURA MUNICIPAL DE TAPEROÁ/PB  
 OBRA: REFORMA DO PSF 1  
 ENDEREÇO: RUA EFIGÊNIO FILHO, TAPEROÁ-PB

0

CÁLCULO DE BDI		Construção de Edifícios			Rodovias e Ferrovias - Infra Urbana, praças, calçadas, etc.			Abastecimento de Água, Coleta de Esgoto			Fornecimento de materiais e equipamentos			Construção e Manutenção de Estações e Redes de Distribuição de Energia Elétrica			Portuárias, Marítimas e Fluviais		
Item componente do BDI	% Informado	1ºQ	Médio	3º Q	1ºQ	Médio	3º Q	1ºQ	Médio	3º Q	1ºQ	Médio	3º Q	1ºQ	Médio	3º Q	1ºQ	Médio	3º Q
Administração Central (AC)	3,00	3,00	4,00	5,50	3,80	4,01	4,67	3,43	4,93	6,71	1,50	3,45	4,49	5,29	5,92	7,93	4,00	5,52	7,85
Seguro (S) e Garantia (G)	0,80	0,80	0,80	1,00	0,32	0,40	0,74	0,28	0,49	0,75	0,30	0,48	0,82	0,25	0,51	0,56	0,81	1,22	1,99
Risco (R)	0,97	0,97	1,27	1,27	0,50	0,56	0,97	1,00	1,39	1,74	0,56	0,85	0,89	1,00	1,48	1,97	1,46	2,32	3,16
Despesas Financeiras (DF)	0,59	0,59	1,23	1,39	1,02	1,11	1,21	0,94	0,99	1,17	0,85	0,85	1,11	1,01	1,07	1,11	0,94	1,02	1,33
Lucro (L)	6,16	6,16	7,40	8,96	6,64	7,30	8,69	6,74	8,04	9,40	3,50	5,11	6,22	8,00	8,31	9,51	7,14	8,40	10,43
Impostos (I) - PIS, COFINS, ISSQN	8,65	Conforme Legislação Específica																	

**Observações**

- 1) Preencher apenas a coluna % Informado (Coluna B)
- 2) Os Tributos normalmente aplicáveis são: PIS (0,65%), COFINS (3,00%) e ISS (variável até 5,00% conforme o município).
- 3) O cálculo do BDI se baseia na fórmula abaixo utilizada pelo Acórdão 2622/13 do TCU, conforme CE GEPAD 354/2013 de 17/10/2013.

**B.D.I = 22,47%**

**Fórmula Utilizada:**

$$BDI = \left\{ \left[ \frac{(1 + AC + G + R) * (1 + DF) * (1 + L)}{1 - I} \right] - 1 \right\} * 100$$

**VALORES DE BDI POR TIPO DE OBRA**

Tipo de Obra	1ºQ	Médio	3º Q
Construção de Edifícios	20,34	22,12	25,00
Construção de Rodovias e Ferrovias - Infra Urbana, praças, etc.	19,60	20,97	24,23
Rede de Abastecimento de Água, Coleta de Esgotos	20,76	24,18	26,44
Estações e Redes de Distribuição de Energia Elétrica	24,00	25,84	27,86
Obras Portuárias, Marítimas e Fluviais	22,80	27,48	30,95
Fornecimento de Materiais e Equipamentos	11,10	14,02	16,80

Observações sobre os % informados no cálculo do BDI, neste caso:

**OBRAS DE REDES DE ÁGUA E ESGOTO**

OS VALORES % INFORMADO ENQUADRAM-SE NOS LIMITES DO ACÓRDÃO 2622/2013-TCU-PLENÁRIO

OS VALORES % INFORMADO DE AC,DF E L ESTÃO NOS VALORES MÁXIMOS DOS LIMITES DO ACÓRDÃO 2622/2013-TCU-PLENÁRIO

OS VALORES % INFORMADO DE S+G E R FORAM CONSIDERADOS ZERADOS OU SEJA, ABAIXO DO MÍNIMO DOS LIMITES DO ACÓRDÃO 2622/2013-TCU-PLENÁRIO

TAPEROÁ-PB, 24 de JANEIRO de 2023.

PLINIO CAMPOS Assinado de forma digital  
 por PLINIO CAMPOS  
 MEDEIROS:08127821438  
 7821438 Dados: 2023.05.24 11:03:23  
 -03'00'

ACESSORIA TÉCNICA  
 Plínio Campos Medeiros  
 CREA: 161600646-3



PLANTA BAIXA REFORMA  
esc 1:100

Assinado de forma digital por PLINIO CAMPOS  
 MEDEIROS:08127821438  
 Dados: 2023.05.24 11:06:04 -03'00'

**PLINIO CAMPOS**  
**MEDEIROS:08127821438**

PROJETO PSF 1

LOCAL: CENTRO, TAPEROÁ - PB

PROPRIETÁRIO: PREFEITURA MUNICIPAL DE TAPEROÁ-PB

DATA: JAN/2023



Assinado de forma digital por PLINIO CAMPOS MEDEIROS:0812782  
 MEDEIROS:01438  
 Dados: 2023.05.24 11:05:54 -03'00'

**PLINIO CAMPOS MEDEIROS:01438**  
**8127821438**

**PLANTA BAIXA FUTURA**  
 esc 1:100

PROJETO	PSF 1
LOCAL:	CENTRO, TAPERÓÁ - PB
PROPRIETÁRIO	PREFEITURA MUNICIPAL DE TAPERÓÁ-PB
DATA:	JAN/2023

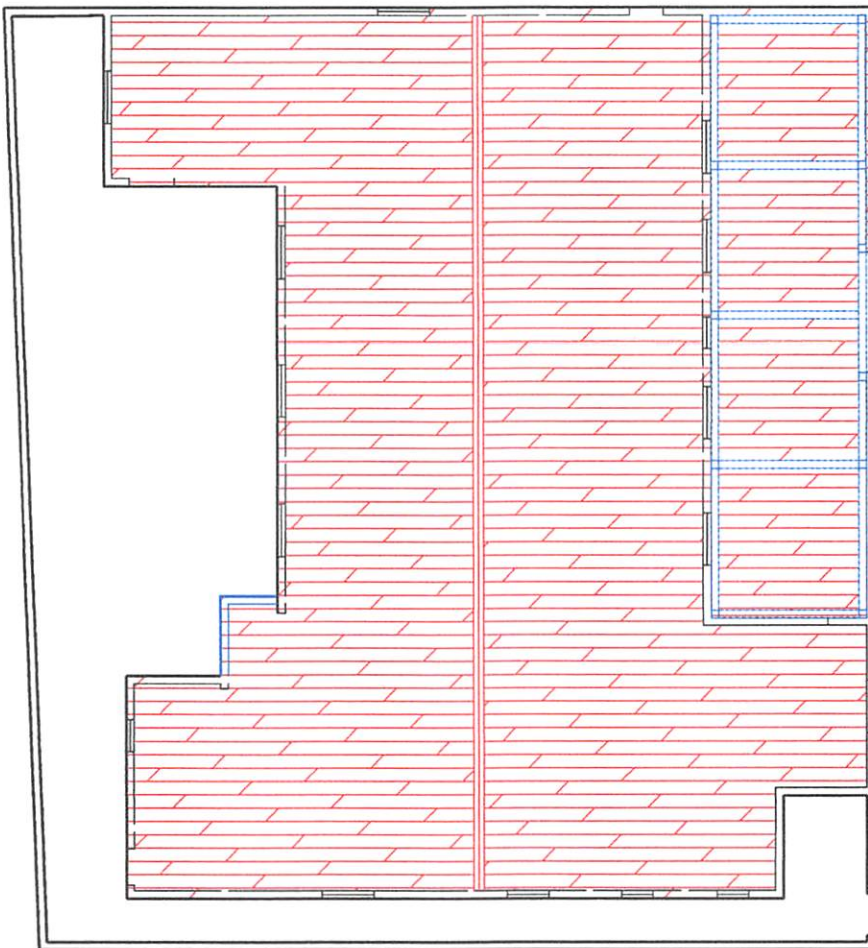

PLANTA BAIXA COBERTURA  
esc 1:100

Assinado de forma digital  
por PLINIO CAMPOS  
MEDEIROS:08127821438  
Dados: 2023.05.24  
11:05:43 -03'00'

PLINIO CAMPOS  
MEDEIROS:08127821438

PROJETO PSF 1

LOCAL: CENTRO, TAPEROÁ - PB

PROPRIETÁRIO: PREFEITURA MUNICIPAL DE TAPEROÁ-PB

DATA: JAN/2023

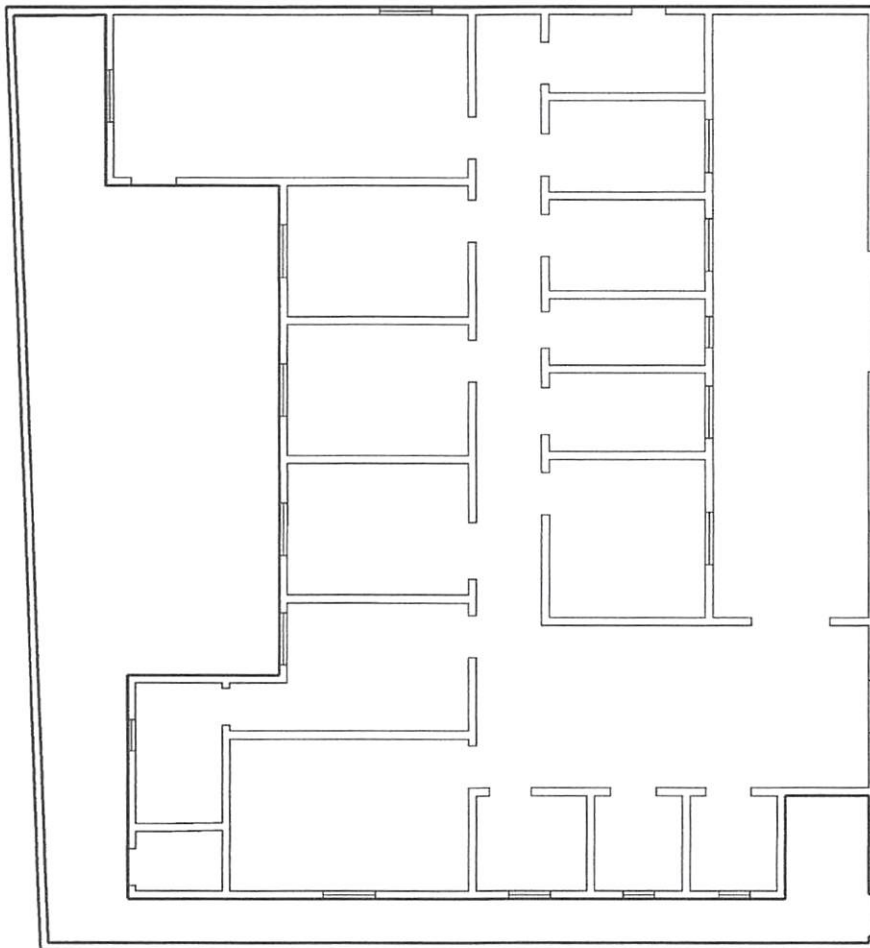

PLANTA BAIXA ATUAL  
esc 1:100

Assinado de forma digital  
por PLINIO CAMPOS  
MEDEIROS:0812  
7821438  
Dados: 2023.05.24  
11:05:33 -03'00'

PROJETO	PSF 1
LOCAL	CENTRO, TAPEROÁ - PB
PROPRIETÁRIO	PREFEITURA MUNICIPAL DE TAPEROÁ-PB
DATA	JAN/2023



## RECIBO DE PROTOCOLO

O Tribunal de Contas do Estado da Paraíba certifica que em 24/07/2023 às 10:35:25 foi protocolizado o documento sob o N° 79222/23 da subcategoria Licitações , exercício 2023, referente a(o) Prefeitura Municipal de Taperoá, mediante o recebimento de informações/arquivos eletrônicos encaminhados por George Ciro Monteiro de Farias.

Jurisdicionado: Prefeitura Municipal de Taperoá

Número da Licitação: 00034/2023

Órgão de Publicação: Sítio Eletrônico do Município

Data de Homologação: 01/06/2023

Responsável pela Homologação: Prefeitura Municipal de Taperoá

Modalidade: Dispensa (Lei N° 14.133/2021)

Tipo do Objeto: Compras e Serviços

Tipo de Compra ou Serviço: Outros

Valor: R\$ 70.370,71

Fontes de Recursos: Recursos não Vinculados de Impostos (500).

Objeto: CONTRATAÇÃO DE EMPRESA PARA PRESTAÇÃO DOS SERVIÇOS DE REFORMA DA UNIDADE DE SAÚDE - PSFI NO MUNICÍPIO DE TAPEROÁ - PB.

Utilizou prerrogativas da Lei 13.979/2020 (COVID-19)?: Não

[INFORMAÇÃO DO SISTEMA] Envio Fora do Prazo: Sim

[INFORMAÇÃO DO SISTEMA] N° de Dias Fora do Prazo: 14

Proposta 1 - Valor da Proposta: R\$ 70.370,71

Proposta 1 - Proponente Pessoa Jurídica (Nome): RS CONSTRUÇÕES E SERVIÇOS EIRELI

Proposta 1 - Proponente Pessoa Jurídica (CNPJ): 42.092.779/0001-62

Proposta 1 - Situação: Vencedora

Documento	Informado?	Autenticação
Análise jurídica da contratação	Sim	2e6a8e1a3d11a3fa80f2b5fb65e6f6a1
Autorização da autoridade competente	Sim	076e441b494ee9ef6b153cb1a25518e8
Estimativa da despesa	Não	
Estudo Técnico Preliminar	Não	
Formalização de demanda	Sim	5b74ba1b967976948b4786ece423a10a
Justificativa de preço	Sim	3a821c167f40459fde707946c3ab74d3
Justificativa para a escolha do contratado	Sim	f51c70a8515f93c6a2c41a5e838b6ac1
Previsão Orçamentária	Sim	ea0127ebc491c63e7fedcfc1fecad42d
Projeto básico ou termo de referência, conforme o caso	Sim	3a821c167f40459fde707946c3ab74d3
Proposta 1 - Proposta e Anexos - RS CONSTRUÇÕES E SERVIÇOS EIRELI	Sim	1d7c34083aa8170f4f725d6d876ab6fb

**João Pessoa, 24 de Julho de 2023**



**Sistema de Processo Eletrônico do TCE-PB**





## DISPENSA DE LICITAÇÃO N.º 34/2023

### CONTRATO N.º 155/2023

TERMO DE CONTRATO QUE ENTRE SI CELEBRAM A **PREFEITURA MUNICIPAL DE TAPEROÁ - PB** E A EMPRESA **R S CONSTRUÇÕES E SERVIÇOS LTDA.**

Contrato, que entre si celebram de um lado **A PREFEITURA MUNICIPAL DE TAPEROÁ - PB**, CNPJ nº 08.749.525/0001-36, com sede na Rua Ariano Suassuna, n.º 363, Bairro Centro, Cidade de Taperoá - PB, neste ato representada pelo Prefeito George Ciró Monteiro de Farias, Brasileiro, Casado, Comerciante, residente e domiciliado na Rua 15 de Novembro, n.º 132, Bairro Centro, Cidade de Taperoá - PB, portador do CPF nº 253.884.524-68, Carteira de Identidade nº 1645730 SSP/PE, aqui denominado de **CONTRATANTE**, e do outro lado a empresa, **R S CONSTRUÇÕES E SERVIÇOS LTDA**, inscrita no CNPJ sob o n. 42.092.779/0001-62, com sede na Rua Marcelino Terto, S/N, Sala 2, Bairro Centro, Cacimbas - PB, CEP: 58.698-000, representada pelo Sr. OLIVEIRA SOUSA RODRIGUES, CPF: 081.720.534-95, residente e domiciliada na Cidade de Cacimbas - PB, doravante denominado **CONTRATADO**, celebram o presente contrato advindo do processo de Dispensa de Licitação nº 34/2023 e de acordo com o art.75, inciso II da Lei 14.133/2021 e pelas cláusulas e condições que seguem:

### DO OBJETO

**CLÁUSULA PRIMEIRA** – CONTRATAÇÃO EMPRESA PARA PRESTAÇÃO DOS SERVIÇOS DE REFORMA DA UNIDADE DE SAÚDE – PSF I.

### DO REGIME DE EXECUÇÃO

**CLÁUSULA SEGUNDA** - O objeto deste contrato será executado por execução indireta, sob o regime de empreitada por preço global - art. 6, inciso XXIX da lei nº 14.133/2021, e com o fornecimento parcelado dos serviços.

### DO VALOR E CONDIÇÕES DE PAGAMENTO

**CLÁUSULA TERCEIRA** – A Contratante pagará ao Contratado pela prestação dos serviços, pelo Valor Global de **R\$ 70.370,71 (Setenta Mil Trezentos e Setenta Reais e Setenta e Um Centavos)**, que será pago com recursos do orçamento da Prefeitura Municipal de TAPEROÁ – PB, conforme descritivo a seguir:

**Parágrafo Primeiro** – O valor correspondente a prestação dos serviços será depositado em conta corrente do Contratado, através de ordem bancária ou transferência;

**Parágrafo Segundo** – Não será efetuado qualquer pagamento ao Contratado enquanto houver pendências de liquidação da obrigação financeira em virtude de penalidade ou inadimplência contratual.

Oliveira Sousa Rodrigues  
CPF: 081.720.534-95  
RG: 3420967

01/07



## DA VIGÊNCIA DO CONTRATO

**CLÁUSULA QUARTA** – A vigência do presente contrato iniciar – se – á na data de sua assinatura, indo até o dia 31 de dezembro de 2023, nos termos do art. 105, da Lei n.º 14.133/2021.

## DO PAGAMENTO E DO FATURAMENTO

**CLAÚSULA QUINTA** – O pagamento das despesas decorrentes da prestação dos serviços a que se refere o presente Contrato será realizado com Recursos Orçamentários da Prefeitura Municipal de TAPEROÁ - PB;

**Parágrafo Primeiro** – Será emitida nota fiscal, fatura ou documento equivalente, onde os pagamentos serão efetuados, após o atesto da prestação dos serviços pelo Prefeito e outros com poderes a eles delegados, acompanhado da respectiva documentação fiscal.

**Parágrafo Segundo** – Os pagamentos serão efetuados observando - se a ordem cronológica para cada fonte diferenciada de recursos, conforme estabelecido pelo Art.141, da Lei n.º 14.133/2021.

## DO REAJUSTE CONTRATUAL

**CLÁUSULA SEXTA** – Os preços contratados são fixos e irremovíveis no prazo de um ano.

a) Dentro do prazo de vigência do contrato e mediante solicitação do Contratado, os preços poderão sofrer reajuste após o interregno de um ano, na mesma proporção da variação verificada no IPCA-IBGE acumulado, tomando-se por base o mês do orçamento estimado, exclusivamente para as obrigações iniciadas e concluídas após a ocorrência da anualidade.

b) Nos reajustes subsequentes ao primeiro, o interregno mínimo de um ano será contado a partir dos efeitos financeiros do último reajuste.

c) No caso de atraso ou não divulgação do índice de reajustamento, o Contratante pagará ao Contratado a importância calculada pela última variação conhecida, liquidando a diferença correspondente tão logo seja divulgado o índice definitivo. Fica o Contratado obrigado a apresentar memória de cálculo referente ao reajustamento de preços do valor remanescente, sempre que este ocorrer.

d) Nas aferições finais, o índice utilizado para reajuste será, obrigatoriamente, o definitivo.

e) Caso o índice estabelecido para reajustamento venha a ser extinto ou de qualquer forma não possa mais ser utilizado, será adotado, em substituição, o que vier a ser determinado pela legislação então em vigor.

*Oliveira Sousa Rodrigues*  
 CPF: 081.720.534-95  
 RG: 3420967  
 REPRESENTANTE LEGAL

02/07



f) Na ausência de previsão legal quanto ao índice substituto, as partes elegerão novo índice oficial, para reajustamento do preço do valor remanescente, por meio de termo aditivo.

g) O reajuste poderá ser realizado por apostilamento.

h) O prazo para resposta ao pedido de restabelecimento do equilíbrio econômico-financeiro, quando for o caso, será de até 1 (um) mês, contado da data do fornecimento da documentação comprobatória do fato imprevisível ou previsível de consequência incalculável, observadas as disposições dos Arts. 124 a 136, da Lei 14.133/21.

### **DOS RECURSOS E DA DOTAÇÃO ORÇAMENTÁRIA**

**CLÁUSULA SÉTIMA** - Os pagamentos das despesas decorrentes da prestação dos serviços deste contrato, correrão por conta de recursos do Orçamento da Prefeitura Municipal de TAPEROÁ - PB, para atender o empenhamento que será na seguinte rubrica: **UNIDADE ORÇAMENTÁRIA: 01.200 - Secretaria de Saúde - 10.302.0017.1010 - Construção, Ampliação, Reforma de Hospitais, Unidades de Saúde - ELEMENTO DE DESPESA: 44.90.51 - OBRAS E INSTALAÇÕES.**

### **DA LEGISLAÇÃO E FUNDAMENTO LEGAL**

**CLÁUSULA OITAVA** - As partes do presente contrato sujeitar-se-á às disposições da Lei Federal nº 14.133/2021, as Cláusulas Contratuais e ao disposto no Processo de Dispensa n.º 34/2023.

### **DAS OBRIGAÇÕES DO CONTRATADO**

**CLÁUSULA NONA** - Constituem obrigações do Contratado:

a) O Contratado será responsável pelos danos causados diretamente à Administração ou a terceiros, decorrentes de sua culpa ou dolo, quando da prestação do serviço, não podendo ser arguido, para efeito de exclusão de sua responsabilidade, o fato de a Administração proceder à fiscalização ou acompanhamento dos referidos serviços;

b) Observar, rigorosamente, as especificações apresentadas pela CONTRATANTE, zelando pela fiel prestação dos serviços, utilizando-se de todos os recursos materiais e humanos necessários;

c) Manter, durante toda a execução do contrato, em compatibilidade com as obrigações por ele assumidas, todas as condições exigidas para a habilitação na licitação, ou para a qualificação, na contratação direta;

d) Fica obrigado a cumprir as exigências de reserva de cargos prevista em lei, bem como em outras normas específicas, para pessoa com deficiência, para reabilitado da Previdência Social e para aprendiz.

03/07

*Oliveira Sousa Rodrigues*  
CPF: 081.720.534-95

X



e) Reter na fonte os tributos e as contribuições elencados nas disposições determinadas pelos órgãos fiscais e fazendários, em conformidade com as instruções normativas vigentes.

f) Responder pelas consequências da inexecução do contrato;

g) Responsabilizar-se pelos encargos previdenciários, fiscais e comerciais resultantes da execução deste CONTRATO.

h) Em tudo agir, segundo as diretrizes da CONTRATANTE

### **DAS OBRIGAÇÕES DA CONTRATANTE**

**CLÁUSULA DÉCIMA** – A contratante obriga-se a:

a) Efetuar o pagamento relativo ao objeto contratado efetivamente realizado, de acordo com as cláusulas do respectivo contrato ou outros instrumentos hábeis.

b) Proporcionar ao Contratado todos os meios necessários para a fiel execução do objeto da presente contratação, nos termos do correspondente instrumento de ajuste.

c) Notificar o Contratado sobre qualquer irregularidade encontrada quanto à qualidade dos produtos ou serviços, exercendo a mais ampla e completa fiscalização, o que não exime o Contratado de suas responsabilidades pactuadas e preceitos legais.

d) Observar, em compatibilidade com o objeto da contratação, as disposições dos Arts. 115 a 123 da Lei 14.133/21.

e) Realizar a fiscalização, controle e acompanhamento da execução do objeto do presente contrato

### **DAS PENALIDADES E SANÇÕES**

**CLÁUSULA DÉCIMA PRIMEIRA** – O licitante ou o contratado será responsabilizado administrativamente pelas seguintes infrações: I - dar causa à inexecução parcial do contrato; II - dar causa à inexecução parcial do contrato que cause grave dano à Administração, ao funcionamento dos serviços públicos ou ao interesse coletivo; III - dar causa à inexecução total do contrato; IV - deixar de entregar a documentação exigida para o certame; V - não manter a proposta, salvo em decorrência de fato superveniente devidamente justificado; VI - não celebrar o contrato ou não entregar a documentação exigida para a contratação, quando convocado dentro do prazo de validade de sua proposta; VII - ensejar o retardamento da execução ou da entrega do objeto da licitação sem motivo justificado; VIII - apresentar declaração ou documentação falsa exigida para o certame ou prestar declaração falsa durante a

*Oliveira Sousa Rodrigues*  
CPF: 081.720.534-95

04/07

X



licitação ou a execução do contrato; IX - fraudar a licitação ou praticar ato fraudulento na execução do contrato; X - comportar-se de modo inidôneo ou cometer fraude de qualquer natureza; XI - praticar atos ilícitos com vistas a frustrar os objetivos da licitação e XII - praticar ato lesivo previsto no [art. 5º da Lei nº 12.846, de 1º de agosto de 2013](#).

**Parágrafo Primeiro** - Serão aplicadas ao responsável pelas infrações administrativas previstas no Caput as seguintes sanções:

I - advertência;

II - multa;

III - impedimento de licitar e contratar no âmbito da Administração Pública direta e indireta do ente federativo que tiver aplicado a sanção, pelo prazo máximo de 3 (três) anos;

IV - declaração de inidoneidade para licitar ou contratar no âmbito da Administração Pública direta e indireta de todos os entes federativos, pelo prazo mínimo de 3 (três) anos e máximo de 6 (seis) anos.

§ 1º Na aplicação das sanções serão considerados:

I - a natureza e a gravidade da infração cometida;

II - as peculiaridades do caso concreto;

III - as circunstâncias agravantes ou atenuantes;

IV - os danos que dela provierem para a Administração Pública;

V - a implantação ou o aperfeiçoamento de programa de integridade, conforme normas e orientações dos órgãos de controle.

**Parágrafo Segundo** - No caso de atraso injustificado no cumprimento das obrigações contratuais, no que diz respeito ao prazo para a prestação dos serviços, será aplicada multa de mora a incidir sobre o valor total do contrato ou parcela em atraso, conforme o caso, no percentual de:

a.1) de 1% (um por cento) sobre o valor contratado por dia de atraso, na inexecução do objeto deste contrato, até o (trigésimo) dia e/ou constado o desacordo com as condições estabelecidas.

b) No caso de descumprimento das obrigações contratuais executadas as situações previstas no subitem anterior será aplicada multa compensatória no percentual de:

b.1) de 15% (quinze por cento) a ser aplicada sobre o valor do empenho, referente a execução do serviço não executado no caso de inexecução parcial do serviço;

*Oliveira Sousa Rodrigues*  
 CPF: 081.720.534-95  
 RG: 3420967  
 REPRESENTANTE LEGAL

05/07



b.2) de 30% (trinta por cento) a ser aplicado sobre o valor do contrato no caso de inexecução total da prestação do serviço.

**Parágrafo Terceiro** – O valor da multa aplicada será descontado no pagamento e, quando for o caso cobrado judicialmente;

### **DA RESCISÃO DO CONTRATO**

**CLÁUSULA DÉCIMA SEGUNDA** – O presente Contrato poderá ser extinto Administrativamente nas hipóteses previstas nos arts. 137 a 139 da Lei nº 14.133/2021 sem que caiba ao CONTRATADO direito a qualquer indenização, sem prejuízo das penalidades pertinentes, assegurando o contraditório e a ampla defesa, podendo ser realizado das formas descritas a seguir:

I - determinada por ato unilateral e escrito da Administração, exceto no caso de descumprimento decorrente de sua própria conduta;

II - consensual, por acordo entre as partes, por conciliação, por mediação ou por comitê de resolução de disputas, desde que haja interesse da Administração;

III - determinada por decisão arbitral, em decorrência de cláusula compromissória ou compromisso arbitral, ou por decisão judicial.

### **DAS INSTRUÇÕES E NORMAS PARA RECURSOS**

**CLÁUSULA DÉCIMA TERCEIRA** – Contra qualquer ato advindo da CONTRATANTE caberá recursos nos termos do art. 165 da Lei n.º 14.133/2021.

### **DOS ACRESCIMOS E SUPRESSÕES**

**CLÁUSULA DÉCIMA QUARTA** – Nas alterações unilaterais a que se refere o inciso I do **caput** do art. 124 da Lei 14.133/2021, o contratado será obrigado a aceitar, nas mesmas condições contratuais, acréscimos ou supressões de até 25% (vinte e cinco por cento) do valor inicial atualizado do contrato que se fizerem nas obras, nos serviços ou nas compras, e, no caso de reforma de edifício ou de equipamento, o limite para os acréscimos será de 50% (cinquenta por cento), conforme previsto no Art. 125, da Lei 14.133/2021.

### **DA ALTERAÇÃO CONTRATUAL**

**CLÁUSULA DÉCIMA QUINTA** – O contrato poderá ser alterado pela CONTRATANTE de acordo com o que estabelecido no art. 124, incisos I e II, da Lei nº 14.133/2021.

*Oliveira Sousa Rodrigues*  
CPF: 081.720.534-95  
RG: 8420967

06/07





## DA PUBLICAÇÃO DO CONTRATO

**CLÁUSULA DÉCIMA SEXTA** - A publicação resumida do instrumento de contrato ou de seus aditamentos na imprensa oficial (J.O.M), que é condição indispensável para sua eficácia, será providenciada pela Administração prazo de até 10 (dez) dias úteis.

## DO FORO COMPETENTE

**CLÁUSULA DÉCIMA SÉTIMA** - O foro da Cidade de Taperoá - PB é competente para dirimir todas as questões oriundas deste Contrato, excluído qualquer outro, por mais especial e privilegiado que seja. E, para firmeza e validade do que aqui ficou estipulado, firmou-se o presente termo em 02 (duas) vias de igual teor, que, depois de lido e achado conforme, é assinado pelas partes contratantes e por duas testemunhas que a tudo assistiram.

TAPEROÁ - PB, 02 de junho de 2023.

~~Assinatura~~  
**PREFEITURA MUNICIPAL DE TAPEROÁ**  
**GEORGE CIRO MONTEIRO DE FARIAS**  
 Prefeito Constitucional  
 CONTRATANTE

*Oliveira Sousa Rodrigues*

**R S CONSTRUÇÕES E SERVIÇOS LTDA**  
 CNPJ sob o n. 42.092.779/0001-62  
 CONTRATADO

## TESTEMUNHAS:

Nome: Marina Regilome de Farias Bezerra CPF: 093992734-90

Nome: José Messandro de Brito G. Júnior CPF: 129.057.054-75.

07/07

TAPEROÁ – PB, 01 de junho de 2023.

Prefeitura Municipal de Taperoá  
**GEORGE CIRO MONTEIRO DE FARIAS**  
Prefeito Constitucional  
Contratante

**E. L. F. TEIXEIRA CONSTRUÇÕES E SERVIÇOS EIRELI**  
CNPJ nº. 17.560.794/0001-40  
Contratado

Publicado por:  
José Aires de Lima Júnior  
Código Identificador:8C8A3A37

**COMISSÃO DE LICITAÇÃO  
RESULTADO CREDENCIADO**

**PUBLICAÇÃO DO RESULTADO DO CREDENCIAMENTO E  
HABILITAÇÃO**

**CREDENCIAMENTO Nº 03/2023**

O município de Taperoá, Estado da Paraíba, torna público o resultado do Edital de Credenciamento Público nº 03/2023, objetivando o Credenciamento de Pessoa Jurídica com profissional de fisioterapia de notória experiência e habilitação na aplicação do método therasuit e bobath para atender a demanda de pacientes assistidos pela Secretaria Municipal de Saúde de Taperoá.

**1 – RENATA MARCELINO CAMURCA/SPAÇO AVANÇAR CENTRO DE REABILITAÇÃO, CNPJ: 24.638.518/0001-13**, com sede na Rua Nilo Peçanha, n.º 84, Bairro Centenário, Campina Grande - PB, CEP: 58.428-010, totalizando o Valor Global de R\$ 70.000,00 (Setenta Mil Reais).

Taperoá - PB, 08 de maio de 2023.

**FLÁVIO MARCOS ALVES MACIEL**  
Presidente da CPL

**GEILZA CAMILO DE SOUZA**  
Membro da CPL

**JOSÉ MAILTON SÉRGIO**  
Membro da CPL

Publicado por:  
José Aires de Lima Júnior  
Código Identificador:B7982EDB

**COMISSÃO DE LICITAÇÃO  
TERMO DE RATIFICAÇÃO**

**TERMO DE RATIFICAÇÃO**

**CREDENCIAMENTO N.º 03/2023**

**OBJETO:** Credenciamento de Pessoa Jurídica com profissional de fisioterapia de notória experiência e habilitação na aplicação do método therasuit e bobath para atender a demanda de pacientes assistidos pela Secretaria Municipal de Saúde de Taperoá.

**LICITANTES CREDENCIADOS:**

**1 – RENATA MARCELINO CAMURCA/SPAÇO AVANÇAR CENTRO DE REABILITAÇÃO, CNPJ: 24.638.518/0001-13**, com sede na Rua Nilo Peçanha, n.º 84, Bairro Centenário, Campina Grande - PB, CEP: 58.428-010, totalizando o Valor Global de R\$ 70.000,00 (Setenta Mil Reais).

**Fundamento LEGAL:** Art. 25, da Lei 8.666/93.

Ratifico a decisão, nos termos dos arts. 25 e 26, da Lei Federal n.º 8.666/93 e com base no parecer emitido pela Assessoria Jurídica,

determinando a convocação da empresa supramencionada para assinatura do termo do contrato, nos termos do art. 64, *caput* da Lei 8.666/93, como também que se proceda as publicações exigidas legalmente.

Taperoá - PB, 15 de maio de 2023.

**GEORGE CIRO MONTEIRO DE FARIAS**  
Prefeito Constitucional

Publicado por:  
José Aires de Lima Júnior  
Código Identificador:0041B86E

**COMISSÃO DE LICITAÇÃO  
TERMO DE HOMOLOGAÇÃO**

**DISPENSA DE LICITAÇÃO N.º 034/2023**

**TERMO DE HOMOLOGAÇÃO**

O PREFEITO MUNICIPAL DE TAPEROA, Estado da Paraíba, usando de suas atribuições legais e em conformidade com o que dispõe a Lei de nº 14.133, de 01 de abril de 2023, resolve **HOMOLOGAR** a decisão da Comissão Permanente de Licitação, ao Processo de Dispensa de Licitação N.º 034/2023, objetivando a **CONTRATAÇÃO EMPRESA PARA PRESTAÇÃO DOS SERVIÇOS DE REFORMA DA UNIDADE DE SAÚDE – PSF I**, em favor da empresa **R S CONSTRUÇÕES E SERVIÇOS LTDA**, inscrita no CNPJ sob o n. 42.092.779/0001-62, com sede na Rua Marcelino Terto, S/N, Sala 2, Bairro Centro, Cacimbas – PB, CEP: 58.698-000, representada pelo Sr. OLIVEIRA SOUSA RODRIGUES, CPF: 081.720.534-95, residente e domiciliada na Cidade de Cacimbas – PB, pelo Valor Global de R\$ 70.370,71 (Setenta Mil Trezentos e Setenta Reais e Setenta e Um Centavos).

Taperoá - PB, 01 de junho de 2023.

**GEORGE CIRO MONTEIRO DE FARIAS**  
Prefeito

Publicado por:  
José Aires de Lima Júnior  
Código Identificador:D6E32E50

**COMISSÃO DE LICITAÇÃO  
TERMO DE ADJUDICAÇÃO**

**DISPENSA DE LICITAÇÃO N.º 034/2023**

**TERMO DE ADJUDICAÇÃO**

O PREFEITO MUNICIPAL DE TAPEROA, Estado da Paraíba, usando de suas atribuições legais e em conformidade com o que dispõe a Lei de nº 14.133, de 01 de abril de 2023, resolve **ADJUDICAR** a decisão da Comissão Permanente de Licitação, ao Processo de Dispensa de Licitação N.º 034/2023, objetivando a **CONTRATAÇÃO EMPRESA PARA PRESTAÇÃO DOS SERVIÇOS DE REFORMA DA UNIDADE DE SAÚDE – PSF I**, em favor da empresa **R S CONSTRUÇÕES E SERVIÇOS LTDA**, inscrita no CNPJ sob o n. 42.092.779/0001-62, com sede na Rua Marcelino Terto, S/N, Sala 2, Bairro Centro, Cacimbas – PB, CEP: 58.698-000, representada pelo Sr. OLIVEIRA SOUSA RODRIGUES, CPF: 081.720.534-95, residente e domiciliada na Cidade de Cacimbas – PB, pelo Valor Global de R\$ 70.370,71 (Setenta Mil Trezentos e Setenta Reais e Setenta e Um Centavos).

Taperoá - PB, 01 de junho de 2023.

**GEORGE CIRO MONTEIRO DE FARIAS**  
Prefeito

Publicado por:  
José Aires de Lima Júnior  
Código Identificador:F546AE0E



**COMISSÃO DE LICITAÇÃO  
EXTRATO DE CONTRATO**

**EXTRATO DO CONTRATO N.º 155/2023**

**DISPENSA N.º. 34/2023**

**PARTES:** PREFEITURA MUNICIPAL DE TAPEROÁ, CNPJ nº 08.749.525/0001-36 E A EMPRESA R S CONSTRUÇÕES E SERVIÇOS LTDA, inscrita no CNPJ sob o n. 42.092.779/0001-62.

**OBJETO:** CONTRATAÇÃO EMPRESA PARA PRESTAÇÃO DOS SERVIÇOS DE REFORMA DA UNIDADE DE SAÚDE – PSF I.

**VALOR GLOBAL:** R\$ 70.370,71 (Setenta Mil Trezentos e Setenta Reais e Setenta e Um Centavos).

**VIGÊNCIA:** 02/06/2023 à 31/12/2023

**DATA E ASSINATURA:** Taperoá – PB, 02 de junho de 2023, George Ciro Monteiro de Farias, Prefeito Municipal e empresa Contratada.

**Publicado por:**  
José Aires de Lima Júnior  
Código Identificador:F6F955A8

**COMISSÃO DE LICITAÇÃO  
TERMO DE RATIFICAÇÃO**

**TERMO DE RATIFICAÇÃO**

**INEXIGIBILIDADE DE LICITAÇÃO N.º 15/2023**

**OBJETO:** APRESENTAÇÃO DE UM SHOW ARTÍSTICO DA BANDA MUSICAL BEDEU QUIRINO, NO DIA 24 DE JUNHO DE 2023, EM PRAÇA PÚBLICA, DURANTE A AS FESTIVIDADES DO SÃO JOÃO NO MUNICÍPIO DE TAPEROÁ, através da empresa **JOSÉBEDEU DE FARIAS QUIRINO**, CNPJ nº 26.759.147/0001-53, com sede na Rua Chateaubriand Pereira, n.º 114, Bairro Centro, Cidade de Congo – PB, CEP: 58.535-000, representada pelo Sr. **JOSÉBEDEU DE FARIAS QUIRINO**, portador do CPF: 095.403.124-50, residente e domiciliado na Cidade de Congo - PB.

**Fundamento LEGAL:** Art. 25, inciso III, da Lei 8.666/93.

**FONTE DE RECURSO:** Recursos do Orçamento da Prefeitura Municipal de Taperoá – PB.

**DOTAÇÃO ORÇAMENTÁRIA:** 01.400-SECRETARIA DE CULTURA, TURISMO, ESPORTE E LAZER - 01400.13.392.1004.2017 - PROMOÇÃO E FRUIÇÃO ATIV.CULT(FESTIV.JUNINAS,OUTROS - ELEMENTO DE DESPESA - 33.90.39, Outros Serviços de Terceiro Pessoa Jurídica.

**VALOR GLOBAL:** R\$ 18.000,00 (Dezoito Mil Reais)

Ratifico a decisão, nos termos dos arts. 25 e 26, da Lei Federal n.º 8.666/93 e com base no parecer emitido pela Assessoria Jurídica, determinando a convocação da empresa supra mencionada para assinatura do termo do contrato, nos termos do art. 64, *caput* da Lei 8.666/93, como também que se proceda as publicações exigidas legalmente.

Taperoá - PB, 26 de maio de 2023.

**GEORGE CIRO MONTEIRO DE FARIAS**  
Prefeito Constitucional

**Publicado por:**  
José Aires de Lima Júnior  
Código Identificador:E79A81D0

**COMISSÃO DE LICITAÇÃO  
EXTRATO**

**EXTRATO DO CONTRATO N.º 153/2023**

**INEXIGIBILIDADE N.º 15/2023**

**PARTES:** PREFEITURA MUNICIPAL DE TAPEROÁ – PB, CNPJ:08.749.525/0001-36 E A EMPRESA JOSÉBEDEU DE FARIAS QUIRINO, CNPJ nº 26.759.147/0001-53.

**OBJETO:** APRESENTAÇÃO DE UM SHOW ARTÍSTICO DA BANDA MUSICAL BEDEU QUIRINO, NO DIA 24 DE JUNHO DE 2023, EM PRAÇA PÚBLICA, DURANTE A AS FESTIVIDADES DO SÃO JOÃO NO MUNICÍPIO DE TAPEROÁ.

**VALOR GLOBAL:** R\$ 18.000,00 (Dezoito Mil Reais)

**VIGÊNCIA:** 01/06/2023 à 31/12/2023

**DATA E ASSINATURA:** Taperoá – PB, 01 de junho de 2023, GEORGE CIRO MONTEIRO DE FARIAS, Prefeito Municipal e Empresa Contratada.

**Publicado por:**  
José Aires de Lima Júnior  
Código Identificador:F814E21E

**COMISSÃO DE LICITAÇÃO  
RATIFICAÇÃO**

**TERMO DE RATIFICAÇÃO**

**INEXIGIBILIDADE DE LICITAÇÃO N.º 16/2023**

**OBJETO:** APRESENTAÇÃO DE UM SHOW ARTÍSTICO DA BANDA MUSICAL GENTE BOA, NO DIA 25 DE JUNHO DE 2023, EM PRAÇA PÚBLICA, DURANTE A AS FESTIVIDADES DO SÃO JOÃO NO MUNICÍPIO DE TAPEROÁ, através da empresa **AQUINO PRODUÇÕES EIRELI**, CNPJ nº 11.948.327/0001-06, com sede na Rua Estácio Tavares Wanderley, n.º 265, Bairro Estação Velha, Cidade de Campina Grande – PB, CEP: 58.410-045, representada pelo Sr. **ADRIANO DE ARAÚJO AQUINO**, portador do CPF: 021.963.384-35, residente e domiciliado na Cidade de Campina Grande - PB.

**Fundamento LEGAL:** Art. 25, inciso III, da Lei 8.666/93.

**FONTE DE RECURSO:** Recursos do Orçamento da Prefeitura Municipal de Taperoá – PB.

**DOTAÇÃO ORÇAMENTÁRIA:** 01.400-SECRETARIA DE CULTURA, TURISMO, ESPORTE E LAZER - 01400.13.392.1004.2017 - PROMOÇÃO E FRUIÇÃO ATIV.CULT(FESTIV.JUNINAS,OUTROS - ELEMENTO DE DESPESA - 33.90.39, Outros Serviços de Terceiro Pessoa Jurídica.

**VALOR GLOBAL:** R\$ 10.000,00 (Dez Mil Reais)

Ratifico a decisão, nos termos dos arts. 25 e 26, da Lei Federal n.º 8.666/93 e com base no parecer emitido pela Assessoria Jurídica, determinando a convocação da empresa supra mencionada para assinatura do termo do contrato, nos termos do art. 64, *caput* da Lei 8.666/93, como também que se proceda as publicações exigidas legalmente.

Taperoá - PB, 01 de junho de 2023.

**GEORGE CIRO MONTEIRO DE FARIAS**  
Prefeito Constitucional

**Publicado por:**  
José Aires de Lima Júnior  
Código Identificador:7C2DB9DD



Taperoá - PB, 02 de junho de 2023.

**PORTARIA Nº DIS 0034/2023-02**

O PREFEITO DO MUNICÍPIO DE TAPEROÁ, ESTADO DA PARAÍBA, no uso de suas atribuições legais,

**R E S O L V E:**

DESIGNAR o servidor JOÃO VALENTIM DA SILVA, SECRETÁRIO DE INFRAESTRUTURA, para **gestor** do contrato decorrente da Dispensa de Licitação nº0034/2023, que objetiva: CONTRATAÇÃO EMPRESA PARA PRESTAÇÃO DOS SERVIÇOS DE REFORMA DA UNIDADE DE SAÚDE – PSF I; com as atribuições nos termos da norma vigente, especialmente para fiscalizar a execução do referido contrato.

Publique-se e cumpra-se.

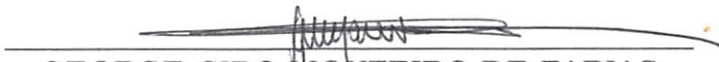
  
\_\_\_\_\_  
GEORGE CIRO MONTEIRO DE FARIAS  
Prefeito

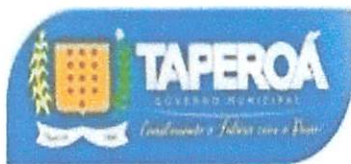

REFERENTE: PROCESSO DE DISPENSA DE LICITAÇÃO

### **DISPONIBILIDADE ORÇAMENTÁRIA**

Realização do referido processo de contratação direta objetivando:

Objeto: CONTRATAÇÃO EMPRESA PARA PRESTAÇÃO DOS SERVIÇOS DE REFORMA DA UNIDADE DE SAÚDE – PSF I.

### **DECLARAÇÃO**

Conforme solicitado, declaramos haver previsão de dotação apropriada no orçamento vigente para a devida execução do objeto a ser contratado ficando, portanto, demonstrada, pela reserva orçamentária que neste ato foi realizada, a compatibilidade da previsão desses recursos com o compromisso a ser assumido:

Recursos Próprios do Município de Taperoá: **01.200 – Secretaria de Saúde – 10.302.0017.1010 – Construção, Ampliação, Reforma de Hospitais, Unidades de Saúde – ELEMENTO DE DESPESA: 44.90.51 – OBRAS E INSTALAÇÕES.**

Taperoá - PB, 18 de maio de 2023.

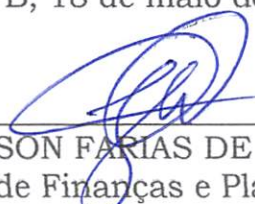
  
\_\_\_\_\_  
JOSÉ AERSON FARIAS DE SOUZA  
Secretário de Finanças e Planejamento



# DOCUMENTOS DE HABILITAÇÃO

**RS Construções e Serviços EIRELI**

Rua Marcelino Terto, SN - Sala 2 - Centro - CEP 58.698-000 - Cacimbas - PB

CNPJ Nº 12.692.779/0001662 - Fone: 33-396874749

Comprovaentes de regularidade da contratada. Doc.: 79222/23. Data: 24/07/2023 10:46. Responsável: George C. M. de Farias.  
Impresso por convidado em 24/07/2023 11:19. Validação: 65E1.8117.355E.7AEB.E382.8411.6AD4.3F11.

**ATO CONSTITUTIVO DE EMPRESA INDIVIDUAL  
DE RESPONSABILIDADE LIMITADA – EIRELI  
R S CONSTRUÇÕES E SERVIÇOS EIRELI**

Página 1/4

Pelo presente instrumento particular de Ato Constitutivo:

**OLIVEIRA SOUSA RODRIGUES**, brasileiro, casado, com regime parcial de bens, empresário, natural da cidade de Desterro – PB, nascido em 10/01/1987, portador da Carteira Nacional de Identidade (RG) nº: 3420967 – SSP/PB, expedida em 03/03/2000 e CPF nº 081.720.534-95, residente e domiciliado à Rua José Ananias, S/N, Centro, Cacimbas – PB, CEP: 58.698-000..

Resolve constituir uma Empresa Individual de Responsabilidade Limitada – EIRELI, mediante as seguintes cláusulas:

**CLÁUSULA I – DO NOME EMPRESARIAL**

A empresa girará sob o nome empresarial de **R S CONSTRUÇÕES E SERVIÇOS EIRELI**.

**CLÁUSULA II – DA SEDE**

A empresa terá sede e domicílio fiscal na RUA MARCELINO TERTO, S/N, SALA 2, CENTRO, CACIMBAS – PB, CEP: 58.698-000..

**CLÁUSULA III – DAS FILIAIS**

A empresa poderá estabelecer filiais, agências ou sucursais em qualquer ponto do território nacional ou fora dele, mediante alteração assinada pelo titular da empresa.

**CLÁUSULA IV – DO OBJETO**

A empresa terá os seguintes objetos: CONSTRUÇÃO DE EDIFÍCIOS, OBRAS DE URBANIZAÇÃO – RUAS, PRAÇAS E CALÇADAS, CONSTRUÇÃO DE REDES DE ABASTECIMENTO DE ÁGUA, COLETA DE ESGOTO E CONSTRUÇÃO DE CORRELATAS, EXCETO OBRAS DE IRRIGAÇÃO, OUTRAS OBRAS DE ACABAMENTO DA CONSTRUÇÃO, OBRAS DE FUNDAÇÕES, OBRAS DE ALVENARIAS, PERFURAÇÃO E CONSTRUÇÃO DE POÇOS DE ÁGUA, ALUGUEL DE MÁQUINAS E EQUIPAMENTOS PARA CONSTRUÇÃO SEM OPERADOR, EXCETO ANDAIMES, ATIVIDADE DE APOIO A EXTRAÇÃO DE PEDRA, AREIA E ARGILA, DISTRIBUIÇÃO DE ÁGUA POR CAMINHÕES, ATIVIDADES RELACIONADAS A ESGOTO, EXCETO A GESTÃO DE REDES, COLETA DE RESÍDUOS NÃO-PERIGOSOS, COLETA DE RESÍDUOS PERIGOSOS, PINTURA PARA SINALIZAÇÃO EM PISTAS RODOVIÁRIAS E AEROPORTOS, CONSTRUÇÃO DE ESTAÇÕES E REDES DE DISTRIBUIÇÃO DE ENERGIA ELÉTRICA, MONTAGEM DE ESTRUTURAS METÁLICAS,

**ATO CONSTITUTIVO DE EMPRESA INDIVIDUAL  
DE RESPONSABILIDADE LIMITADA – EIRELI  
R S CONSTRUÇÕES E SERVIÇOS EIRELI**

Página 2/4

CONSTRUÇÃO DE INSTALAÇÕES ESPORTIVAS E RECREATIVAS, DEMOLIÇÃO DE EDIFÍCIOS E OUTRAS ESTRUTURAS, PREPARAÇÃO DE CANTEIRO E LIMPEZA DE TERRENO, OBRAS DE TERRAPLENAGEM, INSTALAÇÃO E MANUTENÇÃO ELÉTRICA, INSTALAÇÃO E MANUTENÇÃO DE SISTEMAS CENTRAIS DE AR CONDICIONADO, DE VENTILAÇÃO E REFRIGERAÇÃO, INSTALAÇÃO, MANUTENÇÃO E REPARAÇÃO DE ELEVADORES, ESCADAS E ESTEIRAS ROLANTES, INSTALAÇÃO DE PORTAS, JANELAS, TETOS, DIVISÓRIAS E ARMÁRIOS EMBUTIDOS DE QUALQUER MATERIAL, OBRAS DE ACABAMENTO EM GESSO E ESTUQUE, SERVIÇOS DE PINTURA DE EDIFÍCIOS EM GERAL, APLICAÇÃO DE REVESTIMENTOS E DE RESINAS EM INTERIORES E EXTERIORES, MONTAGEM E DESMONTAGEM DE ANDAIMES E OUTRAS ESTRUTURAS TEMPORÁRIAS, SERVIÇO DE TRANSPORTE DE PASSAGEIROS - LOCAÇÃO DE AUTOMÓVEIS COM MOTORISTA, TRANSPORTE RODOVIÁRIO DE CARGA, EXCETO PRODUTOS PERIGOSOS E MUDANÇAS, INTERMUNICIPAL, INTERESTADUAL E INTERNACIONAL, LOCAÇÃO DE AUTOMÓVEIS SEM CONDUTOR, SEM CONDUTOR, ALUGUEL DE ANDAIMES, LIMPEZA EM PRÉDIOS E EM DOMICÍLIOS, ATIVIDADES DE LIMPEZA DE RUAS, LOGRADOUROS, DUTROS E ESTRADAS, ATIVIDADES PAISAGÍSTICAS, SERVIÇOS DE OPERAÇÃO E FORNECIMENTO DE EQUIPAMENTOS PARA TRANSPORTE E ELEVAÇÃO DE CARGAS E PESSOAS PARA USO EM OBRAS.

E exercerá as seguintes atividades:

- 41.20-4-00 - Construção de Edifícios,
- 42.13-8-00 - Obras de urbanização – ruas, praças e calçadas,
- 42.22-7-01 - Construção de redes de abastecimento de água, coleta de esgoto e construção de correlatas, exceto obras de irrigação,
- 43.30-4-99 - Outras Obras de acabamento da construção,
- 43.91-6-00 - Obras de Fundações,
- 43.99-1-03 - Obras de Alvenarias,
- 43.99-1-05 - Perfuração e construção de Poços de Água,
- 77.32-2-01 - Aluguel de Máquinas e equipamentos para construção sem operador, exceto andaimes,
- 09.90-4-03 – Atividade de Apoio a extração de pedra, areia e argila
- 42.00-6-02 - Distribuição de água por caminhões,
- 57.02-9-00 - Atividades relacionadas a esgoto, exceto a gestão de redes,
- 38.11-4-00 - Coleta de resíduos não-perigosos,

**ATO CONSTITUTIVO DE EMPRESA INDIVIDUAL  
DE RESPONSABILIDADE LIMITADA – EIRELI  
R S CONSTRUÇÕES E SERVIÇOS EIRELI**

Página 3/4

- 38.12-2-00 - Coleta de resíduos perigosos,
- 42.11-1-02 - Pintura para sinalização em pistas rodoviárias e aeroportos,
- 42.21-9-02 - Construção de estações e redes de distribuição de energia elétrica,
- 42.92-8-01 - Montagem de estruturas metálicas,
- 42.99-5-01 - Construção de instalações esportivas e recreativas,
- 43.11-8-01 - Demolição de edifícios e outras estruturas,
- 43.11-8-02 - Preparação de canteiro e limpeza de terreno,
- 43.13-4-00 - Obras de terraplenagem,
- 43.21-5-00 - Instalação e manutenção elétrica,
- 43.22-3-02 - Instalação e manutenção de sistemas centrais de ar condicionado, de ventilação e refrigeração,
- 43.29-1-03 - Instalação, manutenção e reparação de elevadores, escadas e esteiras rolantes,
- 43.30-4-02 - Instalação de portas, janelas, tetos, divisórias e armários embutidos de qualquer material,
- 43.30-4-03 - Obras de acabamento em gesso e estuque,
- 43.30-4-04 - Serviços de pintura de edifícios em geral,
- 43.30-4-05 - Aplicação de revestimentos e de resinas em interiores e exteriores,
- 43.99-1-02 - Montagem e desmontagem de andaimes e outras estruturas temporárias,
- 49.23-0-02 - Serviço de transporte de passageiros - locação de automóveis com motorista,
- 49.30-2-02 - Transporte rodoviário de carga, exceto produtos perigosos e mudanças, intermunicipal, interestadual e internacional,
- 77.11-0-00 - Locação de automóveis sem condutor,
- 77.32-2-02 - Aluguel de andaimes,
- 81.21-4-00 - Limpeza em prédios e em domicílios,
- 81.29-0-00 - Atividades de limpeza de ruas, logradouros, dutos e estradas,
- 81.30-3-00 - Atividades paisagísticas,
- 43.99-1-04 - Serviços de operação e fornecimento de equipamentos para transporte e elevação de cargas e pessoas para uso em obras.

**CLÁUSULA V – DO INÍCIO DAS ATIVIDADES E PRAZO DE DURAÇÃO**

A empresa iniciará suas atividades em 01/03/2021 e seu prazo de duração será por tempo indeterminado.

**CLÁUSULA VI – DO CAPITAL**

O capital será de R\$ 200.000,00 (duzentos mil reais), representado por uma única quota de igual valor nominal, totalmente integralizada neste ato, em moeda corrente do País.

**ATO CONSTITUTIVO DE EMPRESA INDIVIDUAL  
DE RESPONSABILIDADE LIMITADA – EIRELI  
R S CONSTRUÇÕES E SERVIÇOS EIRELI**

Página 4/4

**CLÁUSULA VII - DA ADMINISTRAÇÃO**

A administração da empresa será exercida por **OLIVEIRA SOUSA RODRIGUES**, com os poderes e atribuições de representar a empresa ativa e passivamente, judicial ou extrajudicialmente, podendo praticar todos os atos compreendidos no objeto, autorizado o uso do nome empresarial, sempre no interesse da empresa, ficando vedado, entretanto, em negócios estranhos aos fins sociais em assuntos de interesse da empresa, podendo assinar quaisquer documentos de comum acordo em todos os órgãos públicos, contrair empréstimos em estabelecimentos bancários.

**CLÁUSULA VIII – DO EXERCÍCIO SOCIAL**

O exercício social será coincidente com o ano-calendário e a todo dia 31 de dezembro de cada ano, será procedido o levantamento do balanço do exercício, sendo que os lucros ou prejuízos verificados serão suportados pelo titular de acordo com o capital, na forma prevista do artigo 1.065 do Código Civil.

**CLÁUSULA IX – DA DECLARAÇÃO DE NÃO PARTICIPAÇÃO EM OUTRA EIRELI**

O titular **OLIVEIRA SOUSA RODRIGUES** declara, sob as penas de lei, que não figura como titular de nenhuma outra empresa nesta modalidade.

**CLÁUSULA X – DECLARAÇÃO DE DESEMPEDIMENTO**

O administrador declara sob as penas da lei que não está impedido de exercer a administração da sociedade, por lei especial, ou em virtude de condenação criminal, ou por se encontrarem sob os efeitos de pena que vede, ainda que temporariamente, o acesso a cargos públicos; ou por crime falimentar, prevaricação, peita ou suborno, concussão, peculato, ou contra a economia popular, contra o sistema financeiro nacional, contra normas de defesa da concorrência, contra as relações de consumo, fé pública, ou a propriedade.

**CLÁUSULA XI – FORO**

Fica eleito o Foro da Comarca de Teixeira – PB, para qualquer ação fundada neste ato constitutivo, renunciando-se a qualquer outro por muito especial que seja.

E por estar assim constituído, assino o presente instrumento particular que foi lavrado em uma única via que será destinada ao registro e arquivamento na Junta Comercial do Estado da Paraíba.

Cacimbas – PB, 01 de Março de 2021

Cartório  
São Mamede-PB



*Oliveira Sousa Rodrigues*

OLIVEIRÁ SOUSA RODRIGUES

Titular/Administrador



<b>SELO DIGITAL</b>  24M283314.XMVM  Consulte Autenticidade em <a href="https://selodigital.jpb.jus.br">https://selodigital.jpb.jus.br</a>	<b>SERVIÇO REGISTRAL E NOTAS VALDOMIRO RIQUE</b> SÃO MAMEDE - PARAÍBA Reconheço a firma por autenticidade de <i>Olivero Serezo Boanerges</i>
	São Mamede-PB <u>06 / 05 / 2021</u> <i>Rykson de Medeiros Rique</i> Valdomiro Rique Ferreira - Oficial Yelina Cristiny M. Rique - Oficiala Substituta Rykson de Medeiros Rique - Escrevente Autorizado



## TERMO DE AUTENTICIDADE

Eu, EDNA MARCELIA LUCENA, com inscrição ativa no CRC/PB, sob o nº 005496, expedida em 16/08/1995, inscrito no CPF nº 49737236491, DECLARO, sob as penas da Lei Penal, e sem prejuízo das sanções administrativas e cíveis, que este documento é autêntico e condiz com o original.

IDENTIFICAÇÃO DO(S) ASSINANTE(S)		
CPF	Nº do Registro	Nome
49737236491	005496	EDNA MARCELIA LUCENA



CERTIFICO O REGISTRO EM 26/05/2021 11:46 SOB Nº 25600134009.  
PROTOCOLO: 210334355 DE 26/05/2021.  
CÓDIGO DE VERIFICAÇÃO: 12103704572. CNPJ DA SEDE: 42092779000162.  
NIRE: 25600134009. COM EFEITOS DO REGISTRO EM: 01/03/2021.  
R S CONSTRUÇÕES E SERVIÇOS EIRELI

MARIA DE FATIMA VENTURA VENANCIO  
SECRETÁRIA-GERAL  
[www.redesim.pb.gov.br](http://www.redesim.pb.gov.br)

A validade deste documento, se impresso, fica sujeito à comprovação de sua autenticidade nos respectivos portais, informando seus respectivos códigos de verificação.

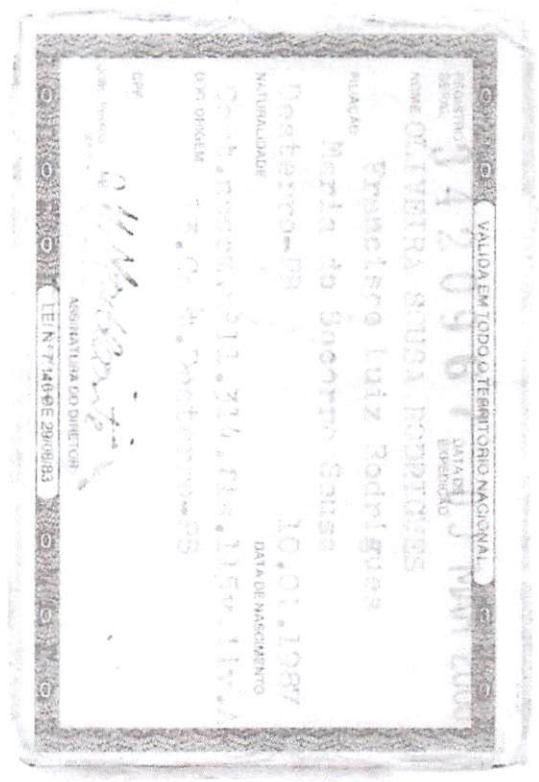

Ministério da Fazenda  
 Receita Federal  
 COMPROVANTE DE INSCRIÇÃO CPF



Número  
**081.720.534-95**

Nome  
**OLIVEIRA SOUSA RODRIGUES**

Nascimento  
**10/01/1987**



**MINISTÉRIO DA FAZENDA**  
**Secretaria da Receita Federal do Brasil**  
**Procuradoria-Geral da Fazenda Nacional**

**CERTIDÃO NEGATIVA DE DÉBITOS RELATIVOS AOS TRIBUTOS FEDERAIS E À DÍVIDA  
ATIVA DA UNIÃO**

**Nome: R S CONSTRUCOES E SERVICOS LTDA**  
**CNPJ: 42.092.779/0001-62**

Ressalvado o direito de a Fazenda Nacional cobrar e inscrever quaisquer dívidas de responsabilidade do sujeito passivo acima identificado que vierem a ser apuradas, é certificado que não constam pendências em seu nome, relativas a créditos tributários administrados pela Secretaria da Receita Federal do Brasil (RFB) e a inscrições em Dívida Ativa da União (DAU) junto à Procuradoria-Geral da Fazenda Nacional (PGFN).

Esta certidão é válida para o estabelecimento matriz e suas filiais e, no caso de ente federativo, para todos os órgãos e fundos públicos da administração direta a ele vinculados. Refere-se à situação do sujeito passivo no âmbito da RFB e da PGFN e abrange inclusive as contribuições sociais previstas nas alíneas 'a' a 'd' do parágrafo único do art. 11 da Lei nº 8.212, de 24 de julho de 1991.

A aceitação desta certidão está condicionada à verificação de sua autenticidade na Internet, nos endereços <<http://rfb.gov.br>> ou <<http://www.pgfn.gov.br>>.

Certidão emitida gratuitamente com base na Portaria Conjunta RFB/PGFN nº 1.751, de 2/10/2014.

Emitida às 15:07:11 do dia 19/04/2023 <hora e data de Brasília>.

Válida até 16/10/2023.

Código de controle da certidão: **FE73.1F0B.EDB5.F8AB**

Qualquer rasura ou emenda invalidará este documento.



**GOVERNO DO ESTADO DA PARAÍBA**  
**SECRETARIA DE ESTADO DA FAZENDA - SEFAZ**

# CERTIDÃO

CÓDIGO: 551D.7ADA.FC47.CB4F

Emitida no dia 08/05/2023 às 13:52:55

Identificação do requerente:

CNPJ/CPF: 42.092.779/0001-62

R.G. :

Certifico, observadas as disposições da legislação vigente e de acordo com os assentamentos existentes neste órgão, que o requerente supra identificado está em situação **REGULAR** perante a Fazenda Pública Estadual, **com relação a débitos fiscais administrativos e inscritos em Dívida Ativa.**A referida identificação não pertence a contribuinte com inscrição ativa no Cadastro de Contribuintes do Estado da Paraíba.

A presente Certidão não compreende débitos cuja exigibilidade esteja suspensa, nem exclui o direito de a Fazenda Pública Estadual, a qualquer tempo, cobrar valores a ela porventura devidos pelo referido requerente.

Esta certidão é válida **por 60 (sessenta) dias a partir da data de sua emissão**, devendo ser confirmada a sua autenticidade através do serviço *Validar Certidão de Débito* na página [www.sefaz.pb.gov.br](http://www.sefaz.pb.gov.br).

**OBS: Inválida para licitação no que se refere ao fornecimento de mercadorias ou prestação de serviços de transporte interestadual e intermunicipal ou comunicação não compreendidos na competência tributária dos municípios se o requerente supracitado estiver localizado no estado da Paraíba, ressalvada quando a licitação se referir à prestação de serviço de transporte entre municípios com características urbanas no âmbito das regiões metropolitanas no estado da Paraíba, reconhecida por Lei específica.**

Válida com a apresentação conjunta do cartão de inscrição no CPF ou no CNPJ da  
Secretaria da Receita Federal do Ministério da Fazenda.  
Certidão de Débito emitida via 'Internet'.



PREFEITURA MUNICIPAL DE CACIMBAS

## CERTIDÃO NEGATIVA DE DÉBITOS MUNICIPAIS

Nº DE AUTENTICAÇÃO: 42092779000162016126860001349692

### IDENTIFICAÇÃO DO REQUERENTE

**CNPJ/CPF:**

42092779000162

**NOME:**

S CONSTRUÇÕES E SERVIÇOS EIRELI

**ENDEREÇO:**

RUA MARCELINO TERÇO, SN, CENTRO  
58698000 - CACIMBAS - PB

Ressalvado o direito de a Fazenda Pública Municipal lançar e inscrever quaisquer dívidas que vierem a ser apuradas, fica certificado que, até a presente data, não constam em nome do requerente acima qualificado pendências relativas às receitas municipais, inclusive as de natureza tributária ou não, inscritas ou não no Registro da Dívida Ativa do Municipal.

### OBSERVAÇÕES

Esta certidão é válida por 60 (sessenta) dias e sua aceitação está condicionada à inexistência de emendas ou rasuras, bem como à verificação de sua autenticidade na Internet, no portal da PREFEITURA MUNICIPAL DE CACIMBAS.

Certidão emitida gratuitamente em 08/05/2023 às 14:00:49.

Utilize este QrCode para garantir a autenticidade desta certidão.



Consulta realizada gratuitamente em 08/05/2023 às 14:01:19.



# REPÚBLICA FEDERATIVA DO BRASIL

## CADASTRO NACIONAL DA PESSOA JURÍDICA

NÚMERO DE INSCRIÇÃO 42.092.779/0001-62 MATRIZ	COMPROVANTE DE INSCRIÇÃO E DE SITUAÇÃO CADASTRAL	DATA DE ABERTURA 26/05/2021
NOME EMPRESARIAL R S CONSTRUCOES E SERVICOS LTDA		
TÍTULO DO ESTABELECIMENTO (NOME DE FANTASIA) R S CONSTRUCOES E SERVICOS EIRELI		PORTE EPP
CÓDIGO E DESCRIÇÃO DA ATIVIDADE ECONÔMICA PRINCIPAL 41.20-4-00 - Construção de edifícios		
CÓDIGO E DESCRIÇÃO DAS ATIVIDADES ECONÔMICAS SECUNDÁRIAS 09.90-4-03 - Atividades de apoio à extração de minerais não-metálicos 36.00-6-02 - Distribuição de água por caminhos 37.02-9-00 - Atividades relacionadas a esgoto, exceto a gestão de redes 38.11-4-00 - Coleta de resíduos não-perigosos 38.12-2-00 - Coleta de resíduos perigosos 42.11-1-02 - Pintura para sinalização em pistas rodoviárias e aeroportos 42.13-8-00 - Obras de urbanização - ruas, praças e calçadas 42.21-9-02 - Construção de estações e redes de distribuição de energia elétrica 42.22-7-01 - Construção de redes de abastecimento de água, coleta de esgoto e construções correlatas, exceto obras de irrigação 42.92-8-01 - Montagem de estruturas metálicas 42.99-5-01 - Construção de instalações esportivas e recreativas 43.11-8-01 - Demolição de edifícios e outras estruturas 43.11-8-02 - Preparação de canteiro e limpeza de terreno 43.13-4-00 - Obras de terraplenagem 43.21-5-00 - Instalação e manutenção elétrica 43.22-3-02 - Instalação e manutenção de sistemas centrais de ar condicionado, de ventilação e refrigeração 43.29-1-03 - Instalação, manutenção e reparação de elevadores, escadas e esteiras rolantes 43.30-4-02 - Instalação de portas, janelas, tetos, divisórias e armários embutidos de qualquer material 43.30-4-03 - Obras de acabamento em gesso e estuque 43.30-4-04 - Serviços de pintura de edifícios em geral		
CÓDIGO E DESCRIÇÃO DA NATUREZA JURÍDICA 206-2 - Sociedade Empresária Limitada		
LOGRADOURO R MARCELINO TERÇO	NÚMERO SN	COMPLEMENTO SALA 2
CEP 58.698-000	BAIRRO/DISTRITO CENTRO	MUNICÍPIO CACIMBAS
UF PB		
ENDEREÇO ELETRÔNICO MAYARAREGINA@UOL.COM.BR		TELEFONE (83) 3462-3194
ENTE FEDERATIVO RESPONSÁVEL (EFR) *****		
SITUAÇÃO CADASTRAL ATIVA		DATA DA SITUAÇÃO CADASTRAL 26/05/2021
MOTIVO DE SITUAÇÃO CADASTRAL		
SITUAÇÃO ESPECIAL *****		DATA DA SITUAÇÃO ESPECIAL *****

Aprovado pela Instrução Normativa RFB nº 1.863, de 27 de dezembro de 2018.

Emitido no dia **08/05/2023** às **13:58:00** (data e hora de Brasília).

Página: 1/2

 <b>REPÚBLICA FEDERATIVA DO BRASIL</b> <b>CADASTRO NACIONAL DA PESSOA JURÍDICA</b>		
NÚMERO DE INSCRIÇÃO 42.092.779/0001-62 MATRIZ	<b>COMPROVANTE DE INSCRIÇÃO E DE SITUAÇÃO            CADASTRAL</b>	DATA DE ABERTURA 26/05/2021
NOME EMPRESARIAL R S CONSTRUCOES E SERVICOS LTDA		
CÓDIGO E DESCRIÇÃO DAS ATIVIDADES ECONÓMICAS SECUNDÁRIAS 43.30-4-05 - Aplicação de revestimentos e de resinas em interiores e exteriores 43.30-4-99 - Outras obras de acabamento da construção 43.91-6-00 - Obras de fundações 43.99-1-02 - Montagem e desmontagem de andaimes e outras estruturas temporárias 43.99-1-03 - Obras de alvenaria 43.99-1-04 - Serviços de operação e fornecimento de equipamentos para transporte e elevação de cargas e pessoas para uso em obras 43.99-1-05 - Perfuração e construção de poços de água 49.23-0-02 - Serviço de transporte de passageiros - locação de automóveis com motorista 49.30-2-02 - Transporte rodoviário de carga, exceto produtos perigosos e mudanças, intermunicipal, interestadual e internacional 77.11-0-00 - Locação de automóveis sem condutor 77.32-2-01 - Aluguel de máquinas e equipamentos para construção sem operador, exceto andaimes 77.32-2-02 - Aluguel de andaimes 81.21-4-00 - Limpeza em prédios e em domicílios 81.30-3-00 - Atividades paisagísticas		
CÓDIGO E DESCRIÇÃO DA NATUREZA JURÍDICA 206-2 - Sociedade Empresária Limitada		
LOGRADOURO R MARCELINO TERÇO	NÚMERO SN	COMPLEMENTO SALA 2
CEP 58.698-000	BAIRRO/DISTRITO CENTRO	MUNICÍPIO CACIMBAS
		UF PB
ENDEREÇO ELETRÔNICO MAYARAREGINA@UOL.COM.BR		TELEFONE (83) 3462-3194
ENTE FEDERATIVO RESPONSÁVEL (EFR) *****		
SITUAÇÃO CADASTRAL ATIVA	DATA DA SITUAÇÃO CADASTRAL 26/05/2021	
MOTIVO DE SITUAÇÃO CADASTRAL		
SITUAÇÃO ESPECIAL *****	DATA DA SITUAÇÃO ESPECIAL *****	

Aprovado pela Instrução Normativa RFB nº 1.863, de 27 de dezembro de 2018.

Emitido no dia **08/05/2023** às **13:58:00** (data e hora de Brasília).

Página: **2/2**





PODER JUDICIÁRIO  
JUSTIÇA DO TRABALHO

## CERTIDÃO NEGATIVA DE DÉBITOS TRABALHISTAS

Nome: R S CONSTRUCOES E SERVICOS LTDA (MATRIZ E FILIAIS)  
CNPJ: 42.092.779/0001-62  
Certidão n°: 10590841/2023  
Expedição: 14/03/2023, às 08:21:11  
Validade: 10/09/2023 - 180 (cento e oitenta) dias, contados da data de sua expedição.

Certifica-se que R S CONSTRUCOES E SERVICOS LTDA (MATRIZ E FILIAIS), inscrito(a) no CNPJ sob o n° 42.092.779/0001-62, NÃO CONSTA como inadimplente no Banco Nacional de Devedores Trabalhistas. Certidão emitida com base nos arts. 642-A e 883-A da Consolidação das Leis do Trabalho, acrescentados pelas Leis ns.º 12.440/2011 e 13.467/2017, e no Ato 01/2022 da CGJT, de 21 de janeiro de 2022. Os dados constantes desta Certidão são de responsabilidade dos Tribunais do Trabalho.

No caso de pessoa jurídica, a Certidão atesta a empresa em relação a todos os seus estabelecimentos, agências ou filiais.

A aceitação desta certidão condiciona-se à verificação de sua autenticidade no portal do Tribunal Superior do Trabalho na Internet (<http://www.tst.jus.br>).

Certidão emitida gratuitamente.

### INFORMAÇÃO IMPORTANTE

Do Banco Nacional de Devedores Trabalhistas constam os dados necessários à identificação das pessoas naturais e jurídicas inadimplentes perante a Justiça do Trabalho quanto às obrigações estabelecidas em sentença condenatória transitada em julgado ou em acordos judiciais trabalhistas, inclusive no concernente aos recolhimentos previdenciários, a honorários, a custas, a emolumentos ou a recolhimentos determinados em lei; ou decorrentes de execução de acordos firmados perante o Ministério Público do Trabalho, Comissão de Conciliação Prévia ou demais títulos que, por disposição legal, contiver força executiva.



PODER JUDICIÁRIO  
 TRIBUNAL DE JUSTIÇA DA PARAÍBA  
 TELEJUDICIÁRIO - CENTRAL DE CERTIDÕES  
 Praça João Pessoa, s/n - CEP 58013-902 - João Pessoa (PB)  
 Telefone: (83) 3216-1440



## CERTIDÃO NEGATIVA EXECUÇÃO FISCAL

Certificamos que, em pesquisa realizada nos registros de distribuição de feitos de execução fiscal ativos nos cartórios comuns e/ou especializados, em todas as comarcas do Estado da Paraíba, **nada consta** contra:

CNPJ: 42.092.779/0001-62

Razão Social: R S CONSTRUCOES E SERVICOS EIRELI

Nome Fantasia: R S CONSTRUCOES E SERVICOS EIRELI

**Certidão emitida às 15:05 de 19/04/2023.**

Validade 30 dias

- 
1. Esta certidão foi expedida gratuitamente, através da internet, com base na Resolução nº 17/2010, da Presidência do TJPB e na Resolução nº 121/2010 do CNJ.
  2. O número do documento constante nesta certidão foi informado pelo próprio solicitante. Sua autenticidade deverá ser conferida pelo interessado confrontando com o documento original (ex: CPF e RG).
  3. Esta certidão não terá validade para fins de instrução de processos judiciais.
  4. A pesquisa é restrita aos dados fornecidos pelo solicitante, ficando ressalvados os registros cadastrados de forma diversa.
  5. A pesquisa foi realizada nos seguintes sistemas processuais: PJE1G, SISCOM, SISCOMW.
- 

Para confirmar a autenticidade deste documento acesse <http://app.tjpb.jus.br/certo/validarcertidao> e insira o código de validação: **IQnk.4gIR**. Você pode também ler o código QR apresentado no cabeçalho.



PODER JUDICIÁRIO  
 TRIBUNAL DE JUSTIÇA DA PARAÍBA  
 TELEJUDICIÁRIO - CENTRAL DE CERTIDÕES  
 Praça João Pessoa, s/n - CEP 58013-902 - João Pessoa (PB)  
 Telefone: (83) 3216-1440



## CERTIDÃO NEGATIVA

### FALÊNCIA / RECUPERAÇÃO JUDICIAL E EXTRAJUDICIAL

Certificamos que, em pesquisa realizada nos registros de distribuição de feitos de falência e recuperação ativos nos cartórios comuns e/ou especializados, em todas as comarcas do Estado da Paraíba, **nada consta** contra:

CNPJ: 42.092.779/0001-62

Razão Social: R S CONSTRUCOES E SERVICOS EIRELI

Nome Fantasia: R S CONSTRUCOES E SERVICOS EIRELI

**Certidão emitida às 15:05 de 19/04/2023.**

Validade 30 dias

- 
1. Esta certidão foi expedida gratuitamente, através da internet, com base na Resolução nº 17/2010, da Presidência do TJPB e na Resolução nº 121/2010 do CNJ.
  2. O número do documento constante nesta certidão foi informado pelo próprio solicitante. Sua autenticidade deverá ser conferida pelo interessado confrontando com o documento original (ex: CPF e RG).
  3. Esta certidão não terá validade para fins de instrução de processos judiciais.
  4. A pesquisa é restrita aos dados fornecidos pelo solicitante, ficando ressalvados os registros cadastrados de forma diversa.
  5. A pesquisa foi realizada nos seguintes sistemas processuais: PJE1G, SISCOMW.
- 

Para confirmar a autenticidade deste documento acesse <http://app.tjpb.jus.br/certo/validarcertidao> e insira o código de validação: **JOSXFX/n**. Você pode também ler o código QR apresentado no cabeçalho.

# TERMO DE ABERTURA

## LIVRO DIÁRIO

Nº de Ordem 2

Contém este livro 19 FOLHA(s) numeradas eletronicamente do número 1 a 19 e servirá de Livro Diário, referente à movimentação contábil do período compreendido entre 03/05/2022 a 31/12/2022 obtidas através de processamento eletrônico com os lançamentos das operações próprias do estabelecimento abaixo identificado:

Nome : R S CONSTRUCOES E SERVICOS LTDA  
Endereço : MARCELINO TERTO, SALA 2, SN  
Bairro : CENTRO  
C.E.P. : 58698-000  
Cidade : CACIMBAS / PB

Registrado em JUNCEP  
sob nº 25600134009

Arquivado em 26/05/2021

Inscrição Estadual nº isento  
C.N.P.J. nº 42.092.779/0001-62

Cacimbas/PB, 01 de Janeiro de 2022



EDNA MARCELIA LUCENA  
Contador  
C.P.F.: 497.372.364-91  
R.G. :  
C.R.C.: -PB5496



OLIVEIRA SOUSA RODRIGUES  
EMPRESARIA  
C.P.F.: 081.720.534-95  
R.G.: 3420967

LIVRO DIÁRIO				
R S CONSTRUCOES E SERVICOS LTDA				0124
MARCELINO TERTO, SALA 2. SN - CENTRO CEP. 58698-000				
CACIMBAS / PB				
CNPJ / CEI : 42.092.779/0001-62			Inscrição Estadual: isento	
Local de Registro : Juncep			Data do Registro : 26/05/2021	
Período Movimento: 01/01/2022 a 31/12/2022			Nº do Registro : 25600134009	
			LIVRO : 0002	
			FOLHA: 2	
Data	Lançamento	Conta Débito Conta Crédito Histórico / Complemento	Valor	
			Total Saldo de Abertura do ATIVO ==>	0,00
			Total Saldo de Abertura do PASSIVO ==>	0,00
03/05	1.0000	1.01.01.01.0001 - CAIXA MATRIZ 2.03.01.01.0001 - CAPITAL SOCIAL 047 - Capital Social Integralizado CAPITAL	Total Débitos	200.000,00
			Total Créditos	200.000,00
28/05	9.0000	4.01.01.02.0006 - HONORARIOS CONTABEIS 1.01.01.01.0001 - CAIXA MATRIZ 040 - Pagamento efetuado conforme PAGAMENTO CONTADOR	Total Débitos	850,00
			Total Créditos	850,00
<b>Total do Mês =====&gt;</b>			<b>Débitos :</b>	<b>200.850,00</b>
			<b>Créditos :</b>	<b>200.850,00</b>
<b>A Transportar =====&gt;</b>			<b>Débitos :</b>	<b>200.850,00</b>
			<b>Créditos :</b>	<b>200.850,00</b>



LIVRO DIÁRIO					
R S CONSTRUCOES E SERVICOS LTDA					0124
MARCELINO TERÇO, SALA 2, SN - CENTRO CEP: 58698-000					
CACIMBAS / PB					
CNPJ / CEI : 42.092.779/0001-62			Inscrição Estadual: isento		
Local de Registro : Juncep		Data do Registro : 26/05/2021		Nº do Registro : 25600134009	
Período Movimento: 01/01/2022 a 31/12/2022			LIVRO : 0002		FOLHA 3
Data	Lançamento	Conta Débito Conta Crédito Histórico / Complemento			Valor
		<b>De Transporte =====&gt;</b>	<b>Débitos :</b>	<b>200.850,00</b>	<b>Créditos :</b>
					<b>200.850,00</b>
14/06	3.0000	1.01.01.01.0001 - CAIXA MATRIZ 3.01.01.02.0001 - SERVIÇOS PRESTADOS 040 - Pagamento efetuado conforme RECIBIMENMTO REFERENTE NOTA FISCAL 66425			43.725,00
				Total Débitos	43.725,00
				Total Créditos	43.725,00
28/06	8.0000	4.01.01.02.0006 - HONORARIOS CONTABEIS 1.01.01.01.0001 - CAIXA MATRIZ 040 - Pagamento efetuado conforme PAGAMENTO CONTADOR			850,00
				Total Débitos	850,00
				Total Créditos	850,00
<b>Total do Mês =====&gt;</b>			<b>Débitos :</b>	<b>245.425,00</b>	<b>Créditos :</b>
					<b>245.425,00</b>
<b>A Transportar =====&gt;</b>			<b>Débitos :</b>	<b>245.425,00</b>	<b>Créditos :</b>
					<b>245.425,00</b>

LIVRO DIÁRIO					
R S CONSTRUCOES E SERVICOS LTDA					0124
MARCELINO TERTO, SALA 2, SN - CENTRO CEP: 58698-000					
CACIMBAS / PB					
CNPJ / CEI : 42.092.779/0001-62			Inscrição Estadual: isento		
Local de Registro : Juncep			Data do Registro : 26/05/2021		Nº do Registro : 25600134009
Período Movimento: 01/01/2022 a 31/12/2022			LIVRO : 0002		FOLHA: 4
Data	Lançamento	Conta Débito Conta Crédito Histórico / Complemento			Valor
		<b>De Transporte =====&gt;</b>	<b>Débitos :</b>	<b>245.425,00</b>	<b>Créditos : 245.425,00</b>
28/07	7.0000	4.01.01.02.0006 - HONORARIOS CONTABEIS 1.01.01.01.0001 - CAIXA MATRIZ 040 - Pagamento efetuado conforme PAGAMENTO CONTADOR			850,00
			Total Débitos		850,00
			Total Créditos		850,00
<b>Total do Mês =====&gt;</b>			<b>Débitos :</b>	<b>246.275,00</b>	<b>Créditos : 246.275,00</b>
<b>A Transportar =====&gt;</b>			<b>Débitos :</b>	<b>246.275,00</b>	<b>Créditos : 246.275,00</b>

LIVRO DIÁRIO				
R S CONSTRUCOES E SERVICOS LTDA				0124
MARCELINO TERTO, SALA 2. SN - CENTRO CEP. 58698-000				
CACIMBAS / PB				
CNPJ / CEI : 42.092.779/0001-62			Inscrição Estadual: isento	
Local de Registro : Juncep			Data do Registro : 26/05/2021	Nº do Registro : 25600134009
Período Movimento: 01/01/2022 a 31/12/2022			LIVRO : 0002	FOLHA 5
Data	Lançamento	Conta Débito Conta Crédito Histórico / Complemento	Valor	
		<b>De Transporte =====&gt;</b>	<b>Débitos :</b>	<b>246.275,00</b>
			<b>Créditos :</b>	<b>246.275,00</b>
20/08	16.0000	4.01.01.03.0002 - ISS 2.01.03.01.0003 - ISS A RECOLHER 075 - Provisão de ISS ref. mês ISS		3.699,00
			Total Débitos	3.699,00
			Total Créditos	3.699,00
28/08	6.0000	4.01.01.02.0006 - HONORARIOS CONTABEIS 1.01.01.01.0001 - CAIXA MATRIZ 040 - Pagamento efetuado conforme PAGAMENTO CONTADOR		850,00
			Total Débitos	850,00
			Total Créditos	850,00
<b>Total do Mês =====&gt;</b>			<b>Débitos :</b>	<b>250.824,00</b>
			<b>Créditos :</b>	<b>250.824,00</b>
		<b>A Transportar =====&gt;</b>	<b>Débitos :</b>	<b>250.824,00</b>
			<b>Créditos :</b>	<b>250.824,00</b>





LIVRO DIÁRIO				
R S CONSTRUCOES E SERVICOS LTDA				0124
MARCELINO TERTO, SALA 2, SN - CENTRO CEP: 58698-000				
CACIMBAS / PB				
CNPJ / CEI : 42.092.779/0001-62			Inscrição Estadual: isento	
Local de Registro : Juncep			Data do Registro : 26/05/2021	Nº do Registro : 25600134009
Período Movimento: 01/01/2022 a 31/12/2022			LIVRO : 0002	FOLHA: 6
Data	Lançamento	Conta Débito Conta Crédito Histórico / Complemento	Valor	
		<b>De Transporte =====&gt;</b>	<b>Débitos :</b>	<b>250.824,00</b>
			<b>Créditos :</b>	<b>250.824,00</b>
28/09	4.0000	1.01.01.01.0001 - CAIXA MATRIZ		78.366,00
		3.01.01.02.0001 - SERVIÇOS PRESTADOS		
		040 - Pagamento efetuado conforme RECEBIMRNT0 REFERENTE NOTA FISCAL 47685		850,00
28/09	5.0000	4.01.01.02.0006 - HONORARIOS CONTABEIS		
		1.01.01.01.0001 - CAIXA MATRIZ		
		040 - Pagamento efetuado conforme PAGAMENTO CONTADOR		
			Total Débitos	79.216,00
			Total Créditos	79.216,00
<b>Total do Mês =====&gt;</b>			<b>Débitos :</b>	<b>330.040,00</b>
			<b>Créditos :</b>	<b>330.040,00</b>
		<b>A Transportar =====&gt;</b>	<b>Débitos :</b>	<b>330.040,00</b>
			<b>Créditos :</b>	<b>330.040,00</b>



LIVRO DIÁRIO				
R S CONSTRUCOES E SERVICOS LTDA				0124
MARCELINO TERTO, SALA 2, SN - CENTRO CEP: 58698-000				
CACIMBAS / PB				
CNPJ / CEI : 42.092.779/0001-62		Inscrição Estadual: isento		
Local de Registro : Juncep		Data do Registro : 26/05/2021		Nº do Registro : 25600134009
Período Movimento: 01/01/2022 a 31/12/2022		LIVRO : 0002		FOLHA: 7
Data	Lançamento	Conta Débito Conta Crédito Histórico / Complemento	Valor	
		De Transporte =====>	Débitos : 330.040,00	Créditos : 330.040,00
01/10		<b>SEM MOVIMENTO</b>		
			Total Débitos	0,00
			Total Créditos	0,00
		Total do Mês =====>	Débitos : 330.040,00	Créditos : 330.040,00
		A Transportar =====>	Débitos : 330.040,00	Créditos : 330.040,00



LIVRO DIÁRIO					
R S CONSTRUCOES E SERVICOS LTDA					0124
MARCELINO TERTO, SALA 2, SN - CENTRO CEP. 58698-000					
CACIMBAS / PB					
CNPJ / CEI : 42.092.779/0001-62			Inscrição Estadual: isento		
Local de Registro : Juncep			Data do Registro : 26/05/2021		Nº do Registro : 25600134009
Período Movimento: 01/01/2022 a 31/12/2022			LIVRO : 0002		FOLHA: 8
Data	Lançamento	Conta Débito Conta Crédito Histórico / Complemento			Valor
		De Transporte =====>	Débitos :	330.040,00	Créditos : 330.040,00
11/11	17.0000	4.01.01.03.0002 - ISS 2.01.03.01.0003 - ISS A RECOLHER 075 - Provisão de ISS ref. mês. ISS			3.687,00
				Total Débitos	3.687,00
				Total Créditos	3.687,00
Total do Mês =====>			Débitos :	333.727,00	Créditos : 333.727,00
		A Transportar =====>	Débitos :	333.727,00	Créditos : 333.727,00

LIVRO DIÁRIO				
R S CONSTRUCOES E SERVICOS LTDA				0124
MARCELINO TERTO, SALA 2 - SN - CENTRO CEP: 58698-000				
CACIMBAS / PB				
CNPJ / CEI : 42.092.779/0001-62			Inscrição Estadual: isento	
Local de Registro : Juncep			Data do Registro : 26/05/2021	
Período Movimento: 01/01/2022 a 31/12/2022			Nº do Registro : 25600134009	
			FOLHA: 9	
Data	Lançamento	Conta Débito Conta Crédito Histórico / Complemento	Valor	
		<b>De Transporte =====&gt;</b>	<b>Débitos :</b>	<b>333.727,00</b>
			<b>Créditos :</b>	<b>333.727,00</b>
14/12	2.0000	1.01.01.01.0001 - CAIXA MATRIZ 3.01.01.02.0001 - SERVIÇOS PRESTADOS 040 - Pagamento efetuado conforme RECIBIMENTOS CLIENTES		45.520,00
			Total Débitos	45.520,00
			Total Créditos	45.520,00
31/12	18.0000	3.01.01.02.0001 - SERVIÇOS PRESTADOS 2.03.04.01.0001 - LUCRO NO PERIODO 020 - Saldos de Encerramento do Balanço		167.611,00
31/12	19.0000	2.03.04.01.0001 - LUCRO NO PERIODO 4.01.01.02.0006 - HONORARIOS CONTABEIS 020 - Saldos de Encerramento do Balanço		4.250,00
31/12	20.0000	2.03.04.01.0001 - LUCRO NO PERIODO 4.01.01.03.0002 - ISS 020 - Saldos de Encerramento do Balanço		7.386,00
			Total Débitos	179.247,00
			Total Créditos	179.247,00
<b>Total do Mês =====&gt;</b>			<b>Débitos :</b>	<b>558.494,00</b>
			<b>Créditos :</b>	<b>558.494,00</b>

<b>BALANÇO PATRIMONIAL</b>	
<b>R S CONSTRUCOES E SERVICOS LTDA</b>	
<b>0124</b>	
MARCELINO TERTO, SALA 2, SN - CENTRO CEP: 58698-000	
CACIMBAS / PB	
CNPJ / CEI : 42.092.779/0001-62	Inscrição Estadual isento
Local de Registro : Juncep	Data do Registro : 26/05/2021
Período de Movimento : JANEIRO/2022 a DEZEMBRO/2022	Nº do Registro : 25600134009
	FOLHA: 10
<b>ATIVO</b>	
CIRCULANTE	363.361,00 D
DISPONIVEL	363.361,00 D
CAIXA	363.361,00 D
CAIXA MATRIZ	363.361,00 D
<b>TOTAL DO ATIVO =====&gt;</b>	<b>363.361,00 D</b>
<b>PASSIVO</b>	
CIRCULANTE	7.386,00 C
OBRIGAÇÕES TRIBUTARIAS	7.386,00 C
IMPOSTOS A RECOLHER	7.386,00 C
ISS A RECOLHER	7.386,00 C
PATRIMONIO LIQUIDO	355.975,00 C
CAPITAL SOCIAL	200.000,00 C
CAPITAL SOCIAL SUBSCRITO	200.000,00 C
CAPITAL SOCIAL	200.000,00 C
LUCRO OU PREJUIZO NO EXERCICIO	155.975,00 C
LUCRO NO EXERCICIO	155.975,00 C
LUCRO NO PERIODO	155.975,00 C
<b>TOTAL DO PASSIVO =====&gt;</b>	<b>363.361,00 C</b>

Reconhecemos a exatidão do presente BALANÇO PATRIMONIAL, totalizando tanto no Ativo como na soma do Passivo com o Patrimônio Líquido,

a importância de:

**R\$ 363.361,00 ( Trezentos e Sessenta e Três Mil e Trezentos e Sessenta e Um Reais )**

*Edna Marcelia Lucena*  
 EDNA MARCELIA LUCENA  
 CONTADOR  
 C.P.F.: 497.372.364-91 RG:  
 C.R.C.: -PB5496

CACIMBAS/PB, 31 de DEZEMBRO de 2022

*Oliveira Sousa Rodrigues*  
 OLIVEIRA SOUSA RODRIGUES  
 EMPRESARIA  
 C.P.F.: 081.720.534-95  
 R.G.: 3420967

DEMONSTRAÇÃO DO RESULTADO DO EXERCÍCIO EM 31/12/2022		
<b>R S CONSTRUCOES E SERVICOS LTDA</b>		<b>0124</b>
MARCELINO TERÇO, SALA 2, SN - CENTRO CEP: 58698-000		
CACIMBAS / PB		
CNPJ / CEI: 42.092.779/0001-62	Inscrição Estadual: isento	
Local de Registro : Juncep	Data do Registro : 26/05/2021	Nº do Registro : 25600134009
Período de Movimento : JANEIRO/2022 a DEZEMBRO/2022		FOLHA: 11
<b>Receita Bruta de vendas e/ou serviços</b>		
RECEITAS DE PRESTAÇÃO DE SERVIÇOS		
SERVIÇOS PRESTADOS	167.611,00	167.611,00
<b>(=) Receita Líquida de Vendas e/ou Serviços</b>		<b>167.611,00</b>
<b>(=) Lucro Bruto</b>		<b>167.611,00</b>
<b>(-) Despesas Operacionais</b>		
DESPESAS ADMINISTRATIVAS		
HONORÁRIOS CONTÁBEIS	4.250,00	4.250,00
DESPESAS TRIBUTARIAS		
ISS	7.386,00	7.386,00
<b>(=) Lucro Operacional antes do Resultado Financeiro</b>		<b>155.975,00</b>
<b>(=) Lucro antes da Tributação/Participação</b>		<b>155.975,00</b>
<b>(=) Lucro antes da Participação/Contribuição</b>		<b>155.975,00</b>
<b>(=) LUCRO LÍQUIDO DO EXERCÍCIO</b>		<b>155.975,00</b>

CACIMBAS / PB, 31 de Dezembro de 2022

*Edna Marcelia Lucena*  
 EDNA MARCELIA LUCENA  
 CONTADOR  
 C.P.F.: 497.372.364-91 RG  
 C.R.C.: -PB5496

*Oliveira Sousa Rodrigues*  
 OLIVEIRA SOUSA RODRIGUES  
 EMPRESARIA  
 C.P.F.: 081.720.534-95  
 R.G.: 3420967

## ANÁLISE DE DEMONSTRAÇÕES CONTÁBEIS

## R S CONSTRUCOES E SERVICOS LTDA

MARCELINO TERÇO, SALA 2, SN - CENTRO CEP: 58698-000

CACIMBAS / PB

CNPJ / CEI : 42.092.779/0001-62

Inscrição Estadual: isento

Local de Registro : Juncep

Data do Registro : 26/05/2021

Nº do Registro : 25600134009

Período de Movimento : JANEIRO/2022 a DEZEMBRO/2022

FOLHA: 12

## ÍNDICE DE LÍQUIDEZ

## ÍNDICE DE LÍQUIDEZ GERAL

$$\text{ILG} = \frac{\text{Ativo Circulante} + \text{Realizável a Longo Prazo}}{\text{Passivo Circulante} + \text{Passivo não Circulante}} \quad \text{ILG} = \frac{363.361,00}{7.386,00} \quad \text{ILG : } 49,1959$$

## ÍNDICE DE LÍQUIDEZ CORRENTE

$$\text{ILC} = \frac{\text{Ativo Circulante}}{\text{Passivo Circulante}} \quad \text{ILC} = \frac{363.361,00}{7.386,00} \quad \text{ILC : } 49,1959$$

## ÍNDICE DE LÍQUIDEZ SECA

$$\text{ILS} = \frac{\text{Ativo Circulante} - \text{Estoque}}{\text{Passivo Circulante}} \quad \text{ILS} = \frac{363.361,00}{7.386,00} \quad \text{ILS : } 49,1959$$

## ÍNDICE DE LÍQUIDEZ IMEDIATA

$$\text{ILI} = \frac{\text{Disponível}}{\text{Passivo Circulante}} \quad \text{ILI} = \frac{363.361,00}{7.386,00} \quad \text{ILI : } 49,1959$$

## ÍNDICE DE ESTRUTURA DO ATIVO

## ÍNDICE DE PARTICIPAÇÃO DO DISPONÍVEL

$$\text{IPD} = \frac{\text{Disponível}}{\text{Ativo Circulante}} \quad \text{IPD} = \frac{363.361,00}{363.361,00} \quad \text{IPD : } 1$$

## ÍNDICE DE PARTICIPAÇÃO DOS ESTOQUES

$$\text{IPE} = \frac{\text{Estoque}}{\text{Ativo Circulante}} \quad \text{IPE} = \frac{0,00}{363.361,00} \quad \text{IPE : } 0$$

## ÍNDICE DE PARTICIPAÇÃO DO ATIVO CIRCULANTE

$$\text{IPAC} = \frac{\text{Ativo Circulante}}{\text{Ativo}} \quad \text{IPAC} = \frac{363.361,00}{363.361,00} \quad \text{IPAC : } 1$$

## ÍNDICE DE PARTICIPAÇÃO DE CREDORES

$$\text{IPC} = \frac{\text{Fornecedores}}{\text{Ativo Circulante}} \quad \text{IPC} = \frac{0,00}{363.361,00} \quad \text{IPC : } 0$$

## ANÁLISE DE DEMONSTRAÇÕES CONTÁBEIS

## R S CONSTRUÇOES E SERVICOS LTDA

MARCELINO TERTO, SALA 2, SN - CENTRO CEP: 58698-000

CACIMBAS / PB

CNPJ / CEI : 42.092.779/0001-62

Inscrição Estadual: isento

Local de Registro : Juncep

Data do Registro : 26/05/2021

Nº do Registro : 25600134009

Período de Movimento : JANEIRO/2022 a DEZEMBRO/2022

FOLHA: 13

## ÍNDICE DE ESTRUTURA DO PASSIVO

## ÍNDICE DE VARIAÇÃO DOS RECURSOS PRÓPRIOS

$$\text{IVRP} = \frac{\text{Patrimônio Líquido}}{\text{Patrimônio Líquido Anterior}} \quad \text{IVRP} = \frac{355.975,00}{0,00} \quad \text{IVRP : } 355975$$

## ÍNDICE DE PARTICIPAÇÃO DO E.L.P.

$$\text{IPELP} = \frac{\text{Patrimônio Líquido}}{\text{Passivo não Circulante}} \quad \text{IPELP} = \frac{355.975,00}{0,00} \quad \text{IPELP : } 355975$$

## ÍNDICE DE PARTICIPAÇÃO DO EXIGÍVEL TOTAL

$$\text{IPET} = \frac{\text{Patrimônio Líquido}}{\text{Passivo Circulante}} \quad \text{IPET} = \frac{355.975,00}{7.386,00} \quad \text{IPET : } 48,1959$$

## ÍNDICE DE PARTICIPAÇÃO DO PASSIVO

$$\text{IPP} = \frac{\text{Patrimônio Líquido}}{\text{Passivo}} \quad \text{IPP} = \frac{355.975,00}{363.361,00} \quad \text{IPP : } 0,9797$$

## ÍNDICE DE CAPITAL DE GIRO

## CAPITALIZAÇÃO

$$\text{C} = \frac{\text{Patrimônio Líquido} * 100}{\text{Ativo}} \quad \text{C} = \frac{35.597.500,00}{363.361,00} \quad \text{C : } 97,9673$$

## IMOBILIZAÇÃO DO CAPITAL PRÓPRIO

$$\text{IC} = \frac{\text{Ativo Imobilizado} * 100}{\text{Patrimônio Líquido}} \quad \text{IC} = \frac{0,00}{355.975,00} \quad \text{IC : } 0$$

## LÍQUIDEZ DOS RECURSOS PRÓPRIOS

$$\text{LRP} = \frac{\text{Capital de Giro}}{\text{Patrimônio Líquido}} \quad \text{LRP} = \frac{363.361,00}{355.975,00} \quad \text{LRP : } 1,0207$$



## ANÁLISE DE DEMONSTRAÇÕES CONTÁBEIS

## R S CONSTRUCOES E SERVICOS LTDA

MARCELINO TERÇO, SALA 2, SN - CENTRO CEP: 58698-000

CACIMBAS / PB

CNPJ / CEI : 42.092.779/0001-62

Inscrição Estadual: isento

Local de Registro : Juncep

Data do Registro : 26/05/2021

Nº do Registro : 25600134009

Período de Movimento : JANEIRO/2022 a DEZEMBRO/2022

FOLHA. 14

## ÍNDICE DE ENDIVIDAMENTO

## ÍNDICE DE ENDIVIDAMENTO GERAL

$$\text{IEG} = \frac{\text{Passivo Circulante} + \text{Passivo não Circulante}}{\text{Ativo}} \quad \text{IEG} = \frac{7.386,00}{363.361,00} \quad \text{IEG : } 0,0203$$

## ÍNDICE DE ENDIVIDAMENTO CORRENTE

$$\text{IEC} = \frac{\text{Passivo Circulante}}{\text{Ativo}} \quad \text{IEC} = \frac{7.386,00}{363.361,00} \quad \text{IEC : } 0,0203$$

## ÍNDICE DE CAPITAL DE TERCEIROS

$$\text{ICT} = \frac{\text{Passivo Circulante} + \text{Passivo não Circulante}}{\text{Patrimônio Líquido}} \quad \text{ICT} = \frac{7.386,00}{355.975,00} \quad \text{ICT : } 0,0207$$

## ÍNDICE DE RENTABILIDADE

## ÍNDICE DE GIRO DO ATIVO

$$\text{IGA} = \frac{\text{Receitas}}{\text{Ativo}} \quad \text{IGA} = \frac{167.611,00}{363.361,00} \quad \text{IGA : } 0,4613$$

## MARGEM OPERACIONAL

$$\text{MO} = \frac{\text{Lucro/Prejuízo Operacional}}{\text{Receitas}} \quad \text{MO} = \frac{0,00}{167.611,00} \quad \text{MO : } 0$$

## RENTABILIDADE DO ATIVO

$$\text{RA} = \frac{\text{Lucro/Prejuízo do Exercício}}{\text{Ativo}} \quad \text{RA} = \frac{155.975,00}{363.361,00} \quad \text{RA : } 0,4293$$

## RENTABILIDADE DO PATRIMÔNIO LÍQUIDO

$$\text{RPL} = \frac{\text{Lucro/Prejuízo do Exercício} \cdot 100}{\text{Patrimônio Líquido}} \quad \text{RPL} = \frac{15.597.500,00}{355.975,00} \quad \text{RPL : } 43,8163$$

## ÍNDICE RECEITAS SOBRE DESPESAS

$$\text{IRD} = \frac{\text{Receitas}}{\text{Despesas}} \quad \text{IRD} = \frac{167.611,00}{11.636,00} \quad \text{IRD : } 14,4045$$

## ANÁLISE DE DEMONSTRAÇÕES CONTÁBEIS

## R S CONSTRUCOES E SERVICOS LTDA

MARCELINO TERTO, SALA 2, SN - CENTRO CEP: 58698-000

CACIMBAS / PB

CNPJ / CEI : 42.092.779/0001-62

Inscrição Estadual: isento

Local de Registro : Juncep

Data do Registro : 26/05/2021

Nº do Registro : 25600134009

Período de Movimento : JANEIRO/2022 a DEZEMBRO/2022

FOLHA: 15

## ÍNDICE DE INDEPENDÊNCIA FINANCEIRA

## ÍNDICE DE INDEPENDÊNCIA FINANCEIRA

$$\text{IIF} = \frac{\text{Patrimônio Líquido}}{\text{Ativo}} = \frac{355.975,00}{363.361,00} \quad \text{IIF} = 0,9797$$

## ÍNDICE DE SOLVÊNCIA GERAL

## ÍNDICE DE SOLVÊNCIA GERAL

$$\text{ISG} = \frac{\text{Ativo}}{\text{Passivo Circulante} + \text{Passivo não Circulante}} = \frac{363.361,00}{7.386,00} \quad \text{ISG} = 49,1959$$

## ÍNDICE DE GRAU DE IMOBILIZAÇÃO

## ÍNDICE DE GRAU DE IMOBILIZAÇÃO

$$\text{IGI} = \frac{\text{Ativo Imobilizado}}{\text{Patrimônio Líquido}} = \frac{0,00}{355.975,00} \quad \text{IGI} = 0$$

DEMONSTRAÇÃO DOS LUCROS OU PREJUÍZOS ACUMULADOS ( D. L. P. A. )	
R S CONSTRUCOES E SERVICOS LTDA	
MARCELINO TERTO, SALA 2, SN - CENTRO CEP: 58698-000	
CACIMBAS / PB	
CNPJ / CEI : 42.092.779/0001-62	Inscrição Estadual: isento
Local de Registro : Juncep	Data do Registro : 26/05/2021 N° do Registro : 25600134009
Período Movimento: 01/2022 a 12/2022	Folha 16
DISCRIMINAÇÃO	VALOR
<b>LUCROS / PREJUÍZOS</b>	
005-Lucro Líquido do Ano	363.361,00
<b>009 - T O T A L =====&gt;</b>	<b>363.361,00</b>
<b>DESTINAÇÕES</b>	
<b>014 - T O T A L =====&gt;</b>	<b>0,00</b>
<b>LUCROS OU PREJUÍZOS ACUMULADOS</b>	<b>363.361,00</b>



CACIMBAS / PB, 31 de Dezembro de 2022

<b>D. F. C. (Método Direto)</b>	
<b>R S CONSTRUCOES E SERVICOS LTDA</b>	
MARCELINO TERTO, SALA 2, SN - CENTRO CEP: 58698-000	
CACIMBAS / PB	
CNPJ / CEI : 42.092.779/0001-62	Inscrição Estadual: isento
Local de Registro : Juncep	Data do Registro : 26/05/2021 N° do Registro : 25600134009
Período Movimento : 01/2022 a 12/2022	Folha: 17
MÉTODO DIRETO	VALOR
<b>Das Atividades Operacionais</b>	
(+) Recebimento de Clientes e outros	167.611,00
3.01.01.02.0001 - SERVIÇOS PRESTADOS	167.611,00
(-) Pagamento a Fornecedores	0,00
(-) Pagamento a Funcionários	0,00
(-) Recolhimentos ao governo	0,00
(-) Pagamentos a credores diversos	0,00
(=) Disponibilidades geradas pelas atividades operacionais	<b>167.611,00</b>
<b>Das Atividades de Investimentos</b>	
(+) Recebimento de Venda de Imobilizado	0,00
(+) Recebimento de Dividendos	0,00
(-) Aquisição de Ativo Permanente	0,00
(=) Disponibilidades geradas pelas atividades de investimentos	<b>0,00</b>
<b>Das Atividades de Financiamentos</b>	
(+) Novos Empréstimos	0,00
(+) Emissão de Debêntures	0,00
(+) Integralização de Capital	0,00
(-) Amortização de Empréstimos	0,00
(-) Pagamento de Dividendos	0,00
(=) Disponibilidades geradas pelas atividades de financiamentos	<b>0,00</b>
<b>Aumento/Diminuição nas Disponibilidades</b>	
(=) Disponibilidades no Início do Período	0,00
(=) Disponibilidades no Período	167.611,00
(=) Disponibilidades no Final do Período	167.611,00

## NOTAS EXPLICATIVAS

R S CONSTRUÇOES E SERVICOS LTDA

FOLHA 18

MARCELINO TERÇO, SALA 2, SN - CENTRO CEP: 58698-000

CACIMBAS / PB

CNPJ / CEI : 42.092.779/0001-62

Inscrição Estadual isento

Local de Registro : Juncep

Data do Registro : 26/05/2021

Nº do Registro : 25600134009

**NOTA 01 >> Apresentação das Demonstrações Contábeis.**

Declara expressamente que as Demonstrações Contábeis estão sendo elaboradas em conformidade com as práticas contábeis emanadas da **Resolução CFC 1.418/12 - ITG 1.000**.

**NOTA 02 >> Principais Diretrizes Contábeis.**

- a) Na disponibilidade de Caixa: registra os recursos em espécies de liquidez imediata;  
b) A empresa vem obedecendo aos registros contábeis de acordo com suas datas. Dessa forma, obedece ao princípio da competência.

**NOTA 03 >> Contas a Receber.**

- c) Não há registro contábil que contemple esta natureza.

**NOTA 04 >> Passivo Circulante.**

. Não há registro contábil que contemple esta natureza.

**NOTA 05 >> Patrimônio Líquido.**

O Patrimônio Líquido é apresentado em valores sem atualização e corresponde ao capital registrado e reserva como lucros acumulados.

**NOTA 06 >> Receitas e Despesas.**

As receitas da empresa são apuradas através dos comprovantes de recebimentos, entre eles, Avisos Bancários, Recibos, Cheques, Depósitos e outros e estão apuradas, excetuando-se as inadimplências e/ou valores considerados incobráveis.

As Despesas são apuradas através de notas fiscais e recibos em conformidade com as exigências legais e fiscais.

**NOTA 07 >> Destinação dos Recursos.**

Os recursos da empresa foram aplicados na conformidade do seu ramo de atividade.

CACIMBAS/PB, 31 de DEZEMBRO de 2022

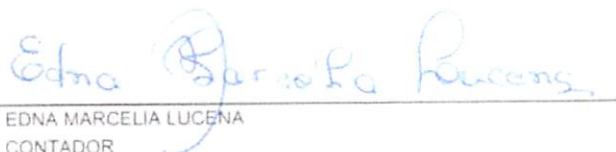

EDNA MARCELIA LUCENA  
CONTADOR  
C.P.F. .497.372.364-91 RG.  
C.R.C. -PB5496



OLIVEIRA SOUSA RODRIGUES  
EMPRESARIA  
C.P.F. .081.720.534-95  
R.G. :3420967

# TERMO DE ENCERRAMENTO

## LIVRO DIÁRIO

Nº de Ordem 2

Contém este livro 19 FOLHA(s) numeradas eletronicamente do número 1 a 19 e serviu de Livro Diário, referente à movimentação contábil do período compreendido entre 03/05/2022 a 31/12/2022 obtidas através de processamento eletrônico com os lançamentos das operações próprias do estabelecimento abaixo identificado:

Nome : R S CONSTRUCOES E SERVICOS LTDA  
Endereço : MARCELINO TERTO, SALA 2, SN  
Bairro : CENTRO  
C.E.P. : 58698-000  
Cidade : CACIMBAS / PB

Registrado em JUNCEP  
sob nº 42.092.779/0001-62

Arquivado em 26/05/2021

Inscrição Estadual nº isento  
C.N.P.J. nº 42.092.779/0001-62

Cacimbas/PB, 31 de Dezembro de 2022



EDNA MARCELIA LUCENA  
Contador  
C.P.F.: 497.372.364-91  
R.G. :  
C.R.C.: -PB5496



OLIVEIRA SOUSA RODRIGUES  
EMPRESARIA  
C.P.F.: 081.720.534-95  
R.G.: 3420967



## TERMO DE AUTENTICIDADE

Eu, EDNA MARCELIA LUCENA, com inscrição ativa no CRC/PB, sob o n° 005496-O/4, inscrito no CPF n° 49737236491, DECLARO, sob as penas da Lei Penal, e sem prejuízo das sanções administrativas e cíveis, que este documento é autêntico e condiz com o original.

IDENTIFICAÇÃO DO(S) ASSINANTE(S)		
CPF	N° do Registro	Nome
49737236491	005496-O/4	EDNA MARCELIA LUCENA



CERTIFICO A AUTENTICAÇÃO EM 12/05/2023 11:13 SOB N° 20249700328.  
 PROTOCOLO: 249700328 DE 11/05/2023. NIRE: 25600134009.  
 R S CONSTRUÇÕES E SERVIÇOS LTDA

PEDRO ROGERIO DE MELO LOURENÇO  
 RESPONSÁVEL PELA AUTENTICAÇÃO  
 JOÃO PESSOA, 12/05/2023  
 redesim.pb.gov.br



Ministério da Indústria e Comércio Exterior e Serviços  
Secretaria Especial da Micro e Pequena Empresa  
Departamento de Registro Empresarial e Integração



## TERMO DE AUTENTICAÇÃO - LIVRO DIGITAL

Declaro exatos os Termos de Abertura e de Encerramento do Livro Digital com características abaixo, conferido e autenticado por Pedro Rogerio de Melo Lourenço, sob a autenticidade nº 12307205082 em 12/05/2023, protocolo 249700328. Para validação de Autenticação dos Termos, deverá ser acessado o Portal de Serviços / verificação de documentos do Empreendedor (<http://www.redesim.pb.gov.br>) e informar o código de verificação.

Identificação de Empresa	
Nome Empresarial:	R S CONSTRUÇÕES E SERVIÇOS LTDA
Número de Registro:	25600134009
CNPJ:	42092779000162
Município:	Cacimbas

Identificação de Livro Digital	
Tipo de Livro:	DIÁRIO
Número de Ordem:	2
Período de Escrituração:	01/01/2022 - 31/12/2022

Assinante(s)	Nome	CRC/OAB
49737236491	EDNA MARCELIA LUCENA	PB005496-O/4



CERTIFICO A AUTENTICAÇÃO EM 12/05/2023 11:14 SOB Nº 20249700328.  
PROTOCOLO: 249700328 DE 11/05/2023. CÓDIGO DE VERIFICAÇÃO:  
12307205082. NIRE: 25600134009.  
R S CONSTRUÇÕES E SERVIÇOS LTDA

PEDRO ROGERIO DE MELO LOURENÇO  
RESPONSÁVEL PELA AUTENTICAÇÃO  
JOÃO PESSOA, 12/05/2023  
[redesim.pb.gov.br](http://redesim.pb.gov.br)

A validade deste documento, se impresso, fica sujeita comprovação de sua autenticidade nos respectivos portais,





**CONSELHO REGIONAL DE CONTABILIDADE DO ESTADO DA PARAÍBA  
CERTIDÃO DE HABILITAÇÃO PROFISSIONAL**

O CONSELHO REGIONAL DE CONTABILIDADE DO ESTADO DA PARAÍBA certifica que o(a) profissional identificado(a) no presente documento encontra-se habilitado para o exercício da profissão contábil.

**IDENTIFICAÇÃO DO REGISTRO**

NOME.....	: EDNA MARCELIA LUCENA
REGISTRO.....	: PB-005496/O-4
CATEGORIA.....	: TÉCNICO EM CONTABILIDADE
CPF.....	: ***.372.364-**

A falsificação deste documento constitui-se em crime previsto no Código Penal Brasileiro, sujeitando o autor à respectiva ação penal.

Emissão: PARAÍBA, 27/02/2023 as 16:10:22.

Válido até: 28/05/2023.

Código de Controle: 1159.5983.3321.7591.

Para verificar a autenticidade deste documento consulte o site do CRCPB.

**VALIDA EM TODO TERRITÓRIO NACIONAL**

TÍTULO: TÉCNICO EM CONTABILIDADE

CPF: 497.372.364-91

TÍTULO EXPEDIDO POR (OU DECL. DE PROVISIONADO): COLEGIO COMERCIAL ROBERTO SIMONSEN

DIPLOMAÇÃO: 10/12/95

Esta carteira tem fé publica como documento de identidade nos termos do artigo 18 do D.L. 9.295 de 27/05/46 e artigo 1º da Lei 6.206 de 07/05/75.

*Edna Marcelia Lucena*  
ASSINATURA DO CONTABILISTA



POLEGAR DIREITO

**CARTEIRA DE IDENTIDADE DE CONTABILISTA**

REPÚBLICA FEDERATIVA DO BRASIL  
CONSELHO REGIONAL DE CONTABILIDADE DO ESTADO DA PB

CATEGORIA: TÉCNICO

Nº DO REGISTRO: PE-005496/0-4

NOME: EDNA MARCELIA LUCENA

AFLIAÇÃO: MARTINHO CAVALCANTI LUCENA  
MARTA ELIZABETH ANDREI LUCENA

NASCIMENTO: 13/04/64

NACIONALIDADE: BRASILEIRA

NACIONALIDADE: PE-PE

EXPECIÇÃO: 09/09/97

*[Signature]*  
PRESIDENTE DO CRC



**CERTIDÃO DE REGISTRO E QUITAÇÃO**  
**PESSOA JURIDICA**  
 Lei Federal Nº 5194 de 24 de Dezembro de 1966

**CREA-PB**

**Nº 189234/2023**  
**Emissão: 15/05/2023**  
**Validade: 11/11/2023**  
**Chave: 8zb35**

**Conselho Regional de Engenharia e Agronomia da Paraíba**

CERTIFICAMOS que a Empresa mencionada encontra-se registrada neste Conselho, nos Termos da Lei 5.194/66, conforme os dados impressos nesta certidão. CERTIFICAMOS, ainda, que a referida pessoa jurídica e seu(s) responsável(is) técnico(s) estão quites com as suas anuidades e demais obrigações junto ao Conselho Regional de Engenharia e Agronomia da Paraíba - CREA-PB, estando habilitada a exercer suas atividades, circunscrita à(s) atribuição(ões) de seu(s) responsável(veis) técnico(s).

**Interessado(a)**

Empresa: R S CONSTRUÇÕES E SERVIÇOS EIRELI

CNPJ: 42.092.779/0001-62

Registro: 0003525910

Categoria: Matriz

Capital Social: R\$ 200.000,00

Data do Capital: 26/05/2021

Faixa: 2

Objetivo Social: CONSTRUÇÃO DE EDIFÍCIOS; OBRAS DE URBANIZAÇÃO - RUAS, PRAÇAS E CALÇADAS; CONSTRUÇÃO DE REDES DE ABASTECIMENTO DE ÁGUA, COLETA DE ESGOTO E CONSTRUÇÕES CORRELATAS, EXCETO OBRAS DE IRRIGAÇÃO; OUTRAS OBRAS DE ACABAMENTO DA CONSTRUÇÃO; OBRAS DE FUNDAÇÕES; OBRAS DE ALVENARIA; PERFURAÇÃO E CONSTRUÇÃO DE POÇOS DE ÁGUA; ALUGUEL DE MÁQUINAS E EQUIPAMENTOS PARA CONSTRUÇÃO SEM OPERADOR, EXCETO ANDAIMES; ATIVIDADE DE APOIO A EXTRAÇÃO DE PEDRA, AREIA E ARGILA; DISTRIBUIÇÃO DE ÁGUA POR CAMINHÕES; ATIVIDADES RELACIONADAS A ESGOTO, EXCETO A GESTÃO DE REDES; COLETA DE RESÍDUOS NÃO-PERIGOSOS; COLETA DE RESÍDUOS PERIGOSOS; PINTURA PARA SINALIZAÇÃO EM PISTAS RODOVIÁRIAS E AEROPORTOS; CONSTRUÇÃO DE ESTAÇÕES E REDES DE DISTRIBUIÇÃO DE ENERGIA ELÉTRICA; MONTAGEM DE ESTRUTURAS METÁLICAS; CONSTRUÇÃO DE INSTALAÇÕES ESPORTIVAS E RECREATIVAS; DEMOLIÇÃO DE EDIFÍCIOS E OUTRAS ESTRUTURAS; PREPARAÇÃO DE CANTEIRO E LIMPEZA DE TERRENO; OBRAS DE TERRAPLENAGEM; INSTALAÇÃO E MANUTENÇÃO ELÉTRICA; INSTALAÇÃO E MANUTENÇÃO DE SISTEMAS CENTRAIS DE AR CONDICIONADO, DE VENTILAÇÃO E REFRIGERAÇÃO; INSTALAÇÃO, MANUTENÇÃO E REPARAÇÃO DE ELEVADORES, ESCADAS E ESTEIRAS ROLANTES; INSTALAÇÃO DE PORTAS, JANELAS, TETOS, DIVISÓRIAS E ARMÁRIOS EMBUTIDOS DE QUALQUER MATERIAL; OBRAS DE ACABAMENTO EM GESSO E ESTUQUE; SERVIÇOS DE PINTURA DE EDIFÍCIOS EM GERAL; APLICAÇÃO DE REVESTIMENTOS E DE RESINAS EM INTERIORES E EXTERIORES; MONTAGEM E DESMONTAGEM DE ANDAIMES E OUTRAS ESTRUTURAS TEMPORÁRIAS; SERVIÇO DE TRANSPORTE DE PASSAGEIROS - LOCAÇÃO DE AUTOMÓVEIS COM MOTORISTA; TRANSPORTE RODOVIÁRIO DE CARGA, EXCETO PRODUTOS PERIGOSOS E MUDANÇAS, INTERMUNICIPAL, INTERESTADUAL E INTERNACIONAL; LOCAÇÃO DE AUTOMÓVEIS SEM CONDUTOR, SEM CONDUTOR; ALUGUEL DE ANDAIMES; LIMPEZA EM PRÉDIOS E EM DOMICÍLIOS; ATIVIDADES DE LIMPEZA DE RUAS, LOGRADOUROS, DUTROS E ESTRADAS; ATIVIDADES PAISAGÍSTICAS; SERVIÇOS DE OPERAÇÃO E FORNECIMENTO DE EQUIPAMENTOS PARA TRANSPORTE E ELEVAÇÃO DE CARGAS E PESSOAS PARA USO EM OBRAS. (CONFORME ATO CONSTITUTIVO DE EIRELI, REGISTRADO NA JUCEP 26/05/2021).

Restrições Relativas ao Objetivo Social: HABILITADA PARA EXECUÇÃO DAS ATIVIDADES TÉCNICAS DESCRITAS EM SEU OBJETIVO SOCIAL, EXCLUSIVAMENTE NO ÂMBITO DAS ATRIBUIÇÕES DOS PROFISSIONAIS DO SEU QUADRO TÉCNICO.

Endereço Matriz: RUA MARCELINO TERTO, SN, SALA 2, CENTRO, CACIMBAS, PB, 58698000

Tipo de Registro: Registro Definitivo de Empresa

Data Inicial: 05/08/2021

Data Final: Indefinido

Registro Regional: 0003525910DDPB

**Descrição**

CERTIDÃO DE REGISTRO E QUITAÇÃO PESSOA JURIDICA

**Informações / Notas**

- A capacidade técnico-profissional da empresa é comprovada pelo conjunto dos acervos técnicos dos profissionais constantes de seu quadro técnico.

- Esta certidão perderá a validade, caso ocorra qualquer alteração posterior dos elementos cadastrais nela contidos

**Última Anuidade Paga**

Ano: 2023 (1/1)

**Autos de Infração**

Nada consta

**Responsáveis Técnicos**

Profissional: RENATO OLIVEIRA LIMA DO REGO MONTEIRO

Registro: 1602719098

CPF: 309.\*\*\*-\*\*\*-34

Data Início: 05/08/2021

Data Fim: Indefinido

Data Fim de Contrato: 17/06/2025

Títulos do Profissional:

ENGENHEIRO CIVIL

Atribuição: ARTIGO 7. DA RESOLUÇÃO 218/73 DO CONFEA.



A autenticidade desta Certidão pode ser verificada em: <http://crea-pb.sitac.com.br/publico/>, com a chave: 8zb35  
 Impresso em: 15/05/2023 às 14:04:06 por: adapt, ip: 200.25.56.75



**CERTIDÃO DE REGISTRO E QUITAÇÃO**  
**PESSOA JURIDICA**  
Lei Federal Nº 5194 de 24 de Dezembro de 1966

**CREA-PB**

**Nº 189234/2023**  
Emissão: 15/05/2023  
Validade: 11/11/2023  
Chave: 8zb35

**Conselho Regional de Engenharia e Agronomia da Paraíba**

Tipo de Responsabilidade: RESPONSÁVEL TÉCNICO

**Sócios**

Sócio: OLIVEIRA SOUSA RODRIGUES

CPF: 081.\*\*\*.\*\*\*-95

Função: SÓCIO





**CERTIDÃO DE REGISTRO E QUITAÇÃO**  
**PESSOA FÍSICA**  
 Lei Federal Nº 5194 de 24 de Dezembro de 1966

**CREA-PB**

**Nº 186809/2023**  
**Emissão: 31/03/2023**  
**Validade: 31/03/2024**  
**Chave: C2y5Y**

**Conselho Regional de Engenharia e Agronomia da Paraíba**

CERTIFICAMOS que o profissional mencionado encontra-se registrado neste Conselho, nos termos da Lei 5.194/66, de 24/12/1966, conforme os dados acima. CERTIFICAMOS, ainda, face o estabelecimento nos artigos 68 e 69 da referida Lei, que o interessado não se encontra em débito com o CREA-PB.

**Interessado(a)**

Profissional: RENATO OLIVEIRA LIMA DO REGO MONTEIRO  
 Registro: 1602719098  
 CPF: 309.\*\*\*.\*\*\*-34  
 Endereço: \*\*\*\*\*

Tipo de Registro: Registro Definitivo de Profissional (DIPLOMADO NO PAÍS)  
 Data de registro: 15/04/1993

**Título(s)**

**GRADUAÇÃO**

ENGENHEIRO CIVIL  
 Atribuição: ARTIGO 7. DA RESOLUÇÃO 218/73 DO CONFEA.  
 Instituição de Ensino: UNIVERSIDADE FEDERAL DA PARAÍBA  
 Data de Formação: 15/04/1993

**Descrição**

CERTIDÃO DE REGISTRO E QUITAÇÃO PESSOA FÍSICA

**Informações / Notas**

- A falsificação deste documento constitui-se em crime previsto no Código Penal Brasileiro, sujeitando o(a) autor(a) à respectiva ação penal.
- CERTIFICAMOS que caso ocorra(m) alteração(ões) no(s) elemento(s) contido(s) neste documento, esta Certidão perderá a sua validade para todos os efeitos.
- Esta certidão perderá a validade, caso ocorra qualquer alteração posterior dos elementos cadastrais nela contidos.
- Válido em todo território nacional.

**Última Anuidade Paga**

Ano: 2023 (1/1)

**Autos de Infração**

Nada consta

**Responsabilidades Técnicas**

Empresa: CONSTRUTORA APODI EIRELI - ME

Registro: 0003417409  
 CNPJ: 17.620.703/0001-15  
 Data Início: 28/03/2017

Data Fim: Indefinido

Data Fim de Contrato: Indefinido

Tipo de Responsabilidade: RESPONSABILIDADE TÉCNICA

Carga Horária: Domingo: Nenhum horário cadastrado para este dia; Segunda-Feira: 07:00:00 às 11:00:00; Terça-Feira: 07:00:00 às 11:00:00; Quarta-Feira: 07:00:00 às 11:00:00; Quinta-Feira: 07:00:00 às 11:00:00; Sexta-Feira: 07:00:00 às 11:00:00; Sábado: Nenhum horário cadastrado para este dia;

Observação: CONTRATO - 04 HORAS POR DIA.

Empresa: R S CONSTRUÇÕES E SERVIÇOS EIRELI

Registro: 0003525910  
 CNPJ: 42.092.779/0001-62  
 Data Início: 05/08/2021

Data Fim: Indefinido

Data Fim de Contrato: 17/06/2025

Tipo de Responsabilidade: RESPONSABILIDADE TÉCNICA

Carga Horária: Domingo: Nenhum horário cadastrado para este dia; Segunda-Feira: Nenhum horário cadastrado para este dia; Terça-Feira: Nenhum horário cadastrado para este dia; Quarta-Feira: Nenhum horário cadastrado para este dia; Quinta-Feira: Nenhum horário cadastrado para este dia; Sexta-Feira: Nenhum horário cadastrado para este dia; Sábado: Nenhum horário cadastrado para este dia;

Observação: CONTRATO - 20 HORAS SEMANAIS



A autenticidade desta Certidão pode ser verificada em: <http://crea-pb.sitac.com.br/publico/>, com a chave: C2y5Y  
 Impresso em: 31/03/2023 às 10:59:36 por: adapt, ip: 200.25.37.76



## CONTRATO PARA PRESTAÇÃO E SERVIÇOS TÉCNICOS

Pelo presente instrumento particular de Contrato de Prestação de Serviços Técnicos, firmados entre a Firma **R S CONSTRUÇÕES E SERVIÇOS EIRELI**, com sede à Rua Marcelino Terto, S/N, Sala 2, Centro, CEP: 58.698-000 – na Cidade de cacimbas no Estado da Paraíba, inscrita no CNPJ/MF nº 42.092.779/0001-62, doravante denominada **CONTRATANTE**, neste ato representada pelo sócio **OLIVEIRA SOUSA RODRIGUES**, e pelo outro lado o senhor **RENATO OLIVEIRA LIMA DO REGO MONTEIRO**, brasileiro, solteiro, com título de Engenheiro Civil, com registro no CREA nº16.027.190-98-PB, portador do CPF Nº309.268.234-34 e RG nº 787.126 – SSP-PB, residente e domiciliado à Av. Maria Rosa, 926, Manaíra, CEP: 58038-460 na cidade de João Pessoa, no estado da Paraíba, doravante denominado **CONTRATADO**, acordam o presente Termo Contratual, mediante as cláusulas e condições seguintes:

### CLÁUSULA PRIMEIRA – DO OBJETO

O Objeto do presente contrato é a Prestação de serviços Técnicos de **ENGENHARIA CIVIL**, pelo **CONTRATADO**, assim como assumir a Responsabilidade Técnica dos Serviços que a **CONTRATANTE** viera a executar a partir desta data.

### CLÁUSULA SEGUNDA - DO PREÇO E CONDIÇÕES DE PAGAMENTO

A **CONTRATANTE** pagará ao **CONTRATADO**, mensalmente a quantia equivalente a **SEIS (6) salários mínimos** do país até o dia 5º (quinto) do mês seguinte, para cada período de um mês de serviços técnicos contratados, com carga horária de trabalho de quatro **(04) horas por dia**.

### CLÁUSULA TERCEIRA – DO PRAZO DE DURAÇÃO E RESCISÃO

O prazo de duração do presente Contrato é por mínimo 4(quatro) anos e, em caso de uma das partes julgar necessário rescindir o contrato em pauta, poderá fazê-lo amigavelmente intendente de interpelação judicial ou

## RS Construções e Serviços EIRELI

Rua Marcelino Terto, SN - Sala 2 - Centro - CEP 58.698-000 - Cacimbas - PB  
CNPJ Nº 42.092.779/0001-62 - Fone: 83-99687-4749

Confira os dados do ato em: <https://selodigital.tjpb.jus.br> ou Consulte o Documento em: <https://azevedobastos.not.br/documento/193742203229729484474>



CARTÓRIO

Autenticação Digital Código: 193742203229729484474-1  
Data: 22/03/2022 10:19:30  
Valor Total do Ato: R\$ 5,02



**Cartório Azevêdo Bastos**  
Av. Presidente Epitácio Pessoa - 1145  
Bairro dos Estado, João Pessoa - PB

(83) 3244-5404 - cartorio@azevedobastos.not.br



Valber Azevêdo de M. Cavalcanti



TJPB

Comprovantes de regularidade da contratada. Doc. 79222/23. Data: 24/07/2023 10:46. Responsável: George C. M. de Farias.

Impresso por convidado em 24/07/2023 11:19. Validação: 65E1.8117.355E.7AEB.E382.8411.6AD4.3F11.

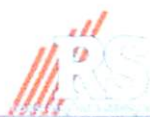

extrajudicial e sem o pagamento de qualquer multa, bastando, para isso, uma comunicação escrita e antecipada de 30 (trinta) dias.

CLÁUSULA QUARTA – DO FORO

Fica eleito o Foro da Comarca de Teixeira, no Estado da Paraíba, para dirimir eventuais dúvidas originadas do presente Contrato.

E por estarem assim justos e contratados assinam o presente contrato lavrado em 02 (vias) de igual teor e um só efeito, na presença de das testemunhas abaixo nomeadas.

Cacimbas – PB, 17 de junho de 2021.



*Oliveira Sousa Rodrigues*  
**OLIVEIRA SOUSA RODRIGUES**  
Contratante

RENATO OLIVEIRA LIMA DO REGO MONTEIRO:30926823434  
Assinado de forma digital por RENATO OLIVEIRA LIMA DO REGO MONTEIRO:30926823434  
Dados: 2021.06.24 14:48:02 -03:00

**RENATO OLIVEIRA LIMA DO REGO MONTEIRO**  
Contratado

**M** SERVIÇO NOTARIAL E REGISTRAL DE TAPEROÁ

Manuela Maia  
Tv. Francisco Queiroz, 310 - Centro - Cacimbas - PB  
Tel: (83) 90652-7335 - cartorio@azevedobastos.pb.gov.br



RECONHECIMENTO DE FIRMA Nº 2021-002202

Reconheço por autenticidade a firma de OLIVEIRA SOUSA RODRIGUES

Dou fe, em testemunho da verdade, Taperoá - PB, 27/06/2021 11:09:08  
EMOI: RS 10.47 FEPJ: RS 2.09 FARPEN: RS 0.31 ISS: RS 0.00  
SELG DIGITAL: ALV21072 - GMT6  
Confira a autenticidade em <https://selodigital.tjpb.jus.br/>

LUCAS VINICIUS MONTEIRO LIMA - ENCREVENTE



Testemunha:

*Jose Valdeir dos Santos Ramos*  
CPF nº 094.468.994-94

*Jose Alexandre Sousa Rodrigues*  
CPF nº 00935581458

**RS Construções e Serviços EIRELI**

Rua Marcelino Terto, SN - Sala 2 - Centro - CEP 58.698-000 - Cacimbas - PB  
CNPJ Nº 42.092.779/0001-62 - Fone: 83-99687-4749

RS CONSTRUÇÕES E SERVIÇOS EIRELI: 42092779000162  
Assinado de forma digital por RS CONSTRUÇÕES E SERVIÇOS EIRELI: 42092779000162  
Data: 2022.07.23 10:46:17

Confira os dados do ato em: <https://selodigital.tjpb.jus.br> ou Consulte o Documento em: <https://azevedobastos.not.br/documento/193742203229729484474>



CARTÓRIO

Autenticação Digital Código: 193742203229729484474-2  
Data: 22/03/2022 10:19:31  
Valor Total do Ato: R\$ 5,02



06.870-0

**Cartório Azevêdo Bastos**  
Av. Presidente Epitácio Pessoa - 1145  
Bairro dos Estados, João Pessoa - PB

(83) 3244-5404 - cartorio@azevedobastos.not.br  
www.azevedobastos.com.br



Cartório

TJPB



O presente documento digital foi conferido com o original e assinado digitalmente por ADAUTO JOSÉ FERNANDES RIBEIRO, em terça-feira, 22 de março de 2022 10:32:43 GMT-03:00, CNS: 06.870-0 - Cartório Azevêdo Bastos - 1º Ofício de Registro Civil das Pessoas Naturais e de Interdições e Tutel/PB, nos termos da medida provisória N. 2.200-2 de 24 de agosto de 2001. Sua autenticidade deverá ser confirmada no endereço eletrônico [www.cenad.org.br/autenticidade](http://www.cenad.org.br/autenticidade). O presente documento digital pode ser convertido em papel por meio de autenticação no Tabelionato de Notas. Provedor nº 100/2020 CNJ - artigo 22.

REPÚBLICA FEDERATIVA DO BRASIL  
ESTADO DA PARAÍBA  
CARTÓRIO AZEVEDO BASTOS  
FUNDADO EM 1888

PRIMEIRO REGISTRO CIVIL DE NASCIMENTO E ÓBITOS E PRIVATIVO DE CASAMENTOS, INTERDIÇÕES E TUTELAS DA COMARCA DE JOÃO PESSOA

Av. Epitácio Pessoa, 1400 Torre 58040-000, João Pessoa PB  
Tel.: (83) 3244-5404  
<http://www.azedobastos.not.br>  
E-mail: [cartorio@azedobastos.not.br](mailto:cartorio@azedobastos.not.br)



## DECLARAÇÃO DE SERVIÇO DE AUTENTICAÇÃO DIGITAL

O Bel. Válber Azevêdo de Miranda Cavalcanti, Oficial do Primeiro Registro Civil de Nascimentos e Óbitos e Privativo de Casamentos, Interdições e Tutelas com atribuição de autenticar e reconhecer firmas da Comarca de João Pessoa Capital do Estado da Paraíba, em virtude de Lei, etc...

DECLARO ainda que, para garantir transparência e segurança jurídica de todos os atos oriundos da atividade Notarial e Registral no Estado da Paraíba, foi instituído pela Lei nº 10.132, de 06 de novembro de 2013, a aplicação obrigatória de um Selo Digital de Fiscalização Extrajudicial em todos os atos de notas e registro, composto de um código único (por exemplo: Selo Digital: ABC12345-X1X2) e dessa forma, cada autenticação processada pela nossa Serventia pode ser verificada e confirmada tantas vezes quanto for necessário através do site do Tribunal de Justiça do Estado da Paraíba, endereço <https://corregedoria.tjpb.jus.br/selo-digital/>.

A autenticação digital do documento faz prova de que, na data e hora em que ela foi realizada, a empresa R S CONSTRUÇÕES E SERVIÇOS EIRELI tinha posse de um documento com as mesmas características que foram reproduzidas na cópia autenticada, sendo da empresa R S CONSTRUÇÕES E SERVIÇOS EIRELI a responsabilidade, única e exclusiva, pela idoneidade do documento apresentado a este Cartório.

Nesse sentido, declaro que a R S CONSTRUÇÕES E SERVIÇOS EIRELI assumiu, nos termos do artigo 8º, §1º, do Decreto nº 10.278/2020, que regulamentou o artigo 3º, inciso X, da Lei Federal nº 13.874/2019 e o artigo 2º-A da Lei Federal 12.682/2012, a responsabilidade pelo processo de digitalização dos documentos físicos, garantindo perante este Cartório e terceiros, a sua autoria e integridade.

De acordo com o disposto no artigo 2º-A, §7º, da Lei Federal nº 12.682/2012, o documento em anexo, identificado individualmente em cada Código de Autenticação Digital ou na referida sequência, poderá ser reproduzido em papel ou em qualquer outro meio físico.

Esta DECLARAÇÃO foi emitida em **02/08/2022 08:28:24 (hora local)** através do sistema de autenticação digital do Cartório Azevedo Bastos, de acordo com o Art. 1º, 10º e seus §§ 1º e 2º da MP 2200/2001, como também, o documento eletrônico autenticado contendo o Certificado Digital do titular do Cartório Azevedo Bastos, poderá ser solicitado diretamente a empresa R S CONSTRUÇÕES E SERVIÇOS EIRELI ou ao Cartório pelo endereço de e-mail [autentica@azedobastos.not.br](mailto:autentica@azedobastos.not.br) Para informações mais detalhadas deste ato, acesse o site <https://autdigital.azedobastos.not.br> e informe o Código de Autenticação Digital

Esta Declaração é válida por **tempo indeterminado** e está disponível para consulta em nosso site.

**1º Código de Autenticação Digital:** 193742203229729484474-1 a 193742203229729484474-2

**2º Legislações Vigentes:** Lei Federal nº 8.935/94, Lei Federal nº 10.406/2002, Medida Provisória nº 2200/2001, Lei Federal nº 13.105/2015, Lei Estadual nº 8.721/2008, Lei Estadual nº 10.132/2013, Provimento CGJ Nº 003/2014 e Provimento CNJ Nº 100/2020.

O referido é verdade, dou fé.

### CHAVE DIGITAL

00005b1d734fd94f057f2d69fe6bc05b99c4d8a5dcb9912da2b8470b39512f89c3753457fef96fbc1efcac9abbe65599428bddaf6675e3c0d43ef7db8df69a4d5f7fbfa87db626dbef11e97fedc56f67



Presidência da República  
Casa Civil  
Medida Provisória Nº 2.200-2,  
de 24 de agosto de 2001.





 Serviço Público Federal  
 Conselho Federal de Engenharia e Agrônomo  
 Conselho Regional de Engenharia e Agrônomo  
 Conselho de Instrução Profissional

**CREA-PB**  
Registro Crea PB  
84250 PB

Nome  
**RENATO OLIVEIRA LIMA DO REGO MONTEIRO**

Data do Registro no Crea- PB  
 11/04/1994

Título Profissional  
**ENGENHEIRO CIVIL**

Registro Nacional  
 25827100018

Data de Emissão  
 09/06/2015

Presidente do Crea- PB

Vale como Comprovante de Identidade em todo o território nacional e tem FE Pública, conforme a L. 2ª do art. 56 da Lei nº 5194 de 24/12/98 e Lei nº 9289 de 07/07/75.

 Serviço Público Federal  
 Conselho Federal de Engenharia e Agrônomo  
 Conselho Regional de Engenharia e Agrônomo  
 Conselho de Instrução Profissional

**CREA-PB**  
Criação Reg. PB

Nome  
**RENATO OLIVEIRA LIMA DO REGO MONTEIRO**

Filiação  
**WANDA OLIVEIRA LIMA DO REGO MONTEIRO  
 PAULO GILMAR FERREIRA DO REGO MONTEIRO**

Nascimento - CPF - Cla. de Identidade  
 20/02/1963 - 309.268.234-34 - 107126 91P-PB

Nacionalidade  
**JOÃO PESSOA PB**

Tipo Semp. Título de Eleitor  
 0+ 013004511284

Nacionalidade  
**BRASILEIRA**

PIS/PASEP

Assinatura do Profissional

Secretaria da Micro e Pequena Empresa  
Secretaria da Racionalização e Simplificação  
Departamento de Registro Empresarial e Integração  
Junta Comercial do Estado da Paraíba - JUCEP

Página 1/1

## DECLARAÇÃO DE ENQUADRAMENTO DE EMPRESA DE PEQUENO PORTE

Ilmo. Sr. Presidente da Junta Comercial do Estado da Paraíba - JUCEP

A Empresa **R S CONSTRUÇÕES E SERVIÇOS EIRELI**, estabelecido(a) na RUA MARCELINO TERTO, SN SALA 2, CENTRO, Cacimbas - PB, CEP: 58698-000, requer a Vossa Senhoria o arquivamento do presente instrumento e declara, sob as penas da Lei, que se enquadra na condição de EMPRESA DE PEQUENO PORTE, nos termos da Lei Complementar nº 123, de 14/12/2006.

Código do ato: 316

Descrição do Ato: ENQUADRAMENTO DE EMPRESA DE PEQUENO PORTE

Cacimbas - PB, 01/03/2021



OLIVEIRA SOUSA RODRIGUES  
Titular/Administrador

\* Este documento foi gerado no portal Redesim PB



## TERMO DE AUTENTICIDADE

Eu, EDNA MARCELIA LUCENA, com inscrição ativa no CRC/PB, sob o n° 005496, expedida em 16/08/1995, inscrito no CPF n° 49737236491, DECLARO, sob as penas da Lei Penal, e sem prejuízo das sanções administrativas e cíveis, que este documento é autêntico e condiz com o original.

IDENTIFICAÇÃO DO(S) ASSINANTE(S)		
CPF	N° do Registro	Nome
49737236491	005496	EDNA MARCELIA LUCENA



CERTIFICO O REGISTRO EM 26/05/2021 11:46 SOB N° 20210334363.  
 PROTOCOLO: 210334363 DE 26/05/2021.  
 CÓDIGO DE VERIFICAÇÃO: 12103704580. CNPJ DA SEDE: 42092779000162.  
 NIRE: 25600134009. COM EFEITOS DO REGISTRO EM: 01/03/2021.  
 R S CONSTRUÇÕES E SERVIÇOS EIRELI

MARIA DE FATIMA VENTURA VENANCIO  
 SECRETÁRIA-GERAL  
[www.redesim.pb.gov.br](http://www.redesim.pb.gov.br)

A validade deste documento, se impresso, fica sujeito à comprovação de sua autenticidade nos respectivos portais, informando seus respectivos códigos de verificação.



Taperoá - PB, 02 de junho de 2023.

**PORTARIA Nº DIS 0034/2023-01**

O PREFEITO DO MUNICÍPIO DE TAPEROÁ, ESTADO DA PARAÍBA, no uso de suas atribuições legais,

**R E S O L V E:**

DESIGNAR o servidor Júnior Aires Lima Júnior, para **Fiscal** do contrato decorrente da Dispensa de Licitação nº0034/2023, que objetiva: CONTRATAÇÃO EMPRESA PARA PRESTAÇÃO DOS SERVIÇOS DE REFORMA DA UNIDADE DE SAÚDE – PSF I execução do referido contrato.

Publique-se e cumpra-se.

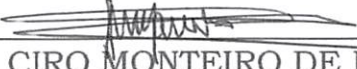
  
\_\_\_\_\_  
GEORGE CIRO MONTEIRO DE FARIAS  
Prefeito



## RECIBO DE PROTOCOLO

O Tribunal de Contas do Estado da Paraíba certifica que em 24/07/2023 às 10:46:00 foi protocolizado o documento sob o N° 79226/23 da subcategoria Contratos , exercício 2023, referente a(o) Prefeitura Municipal de Taperoá, mediante o recebimento de informações/arquivos eletrônicos encaminhados por George Ciro Monteiro de Farias.

Número do Contrato: 000001552023

Data da Publicação: 08/06/2023

Data da Assinatura: 02/06/2023

Data Final do Contrato: 31/12/2023

Valor Contratado: R\$ 70.370,71

Situação do Contrato: Vigente

Objeto: CONTRATAÇÃO DE EMPRESA PARA PRESTAÇÃO DOS SERVIÇOS DE REFORMA DA UNIDADE DE SAÚDE - PSFI NO MUNICÍPIO DE TAPEROÁ - PB.

Contratado (Nome): RS CONSTRUÇÕES E SERVIÇOS EIRELI

Contratado (CNPJ): 42.092.779/0001-62

[INFORMAÇÃO DO SISTEMA] Envio Fora do Prazo: Sim

[INFORMAÇÃO DO SISTEMA] N° de Dias Fora do Prazo: 14

Documento	Informado?	Autenticação
Comprovante de publicidade	Sim	7fd0e832dd3f28f172804869fbaa5a95
Comprovantes de regularidade da contratada	Sim	65e18117355e7aebe38284116ad43f11
Comprovação da existência de dotação orçamentária	Sim	ea0127ebc491c63e7fedcfc1fecad42d
Contrato ou instrumento equivalente	Sim	002066a484dcf4179e6b326054eb7a93
Designação da fiscalização técnica do contrato	Não	
Designação do fiscal administrativo do contrato	Sim	ec83ddd8b765fb2a2fc4252e4b8bda86
Designação do gestor do contrato	Sim	3c3df14efd9db14bd391a3ea5a96398b

João Pessoa, 24 de Julho de 2023



Sistema de Processo Eletrônico do TCE-PB

**Documento:** 79222/23**Subcategoria:** Licitações**Jurisdicionado:** Prefeitura Municipal de Taperoá**Exercício:** 2023

## CERTIDÃO

### CERTIDÃO DE ANEXAÇÃO

O Tribunal de Contas do Estado da Paraíba certifica que em 24/07/2023 às 10:46h o usuário TRAMITA (operação automática) anexou o Documento 79226/23 ao Documento 79222/23, tendo sido copiados os seguintes arquivos para os autos eletrônicos do Documento 79222/23:

Documento	Páginas	Autenticação
Contrato ou instrumento equivalente	57 - 63	002066a484dcf4179e6b326054eb7a93
Comprovante de publicidade	64 - 65	7fd0e832dd3f28f172804869fbaa5a95
Designação do gestor do contrato	66	3c3df14efd9db14bd391a3ea5a96398b
Comprovação da existência de dotação orçamentária	67	ea0127ebc491c63e7fedcfc1fecad42d
Comproverantes de regularidade da contratada	68 - 115	65e18117355e7aebe38284116ad43f11
Designação do fiscal administrativo do contrato	116	ec83ddd8b765fb2a2fc4252e4b8bda86
RECIBO PROTOCOLO	117	263f5b8968a6d0e18a9a310cbdb9a243

**João Pessoa, 24 de Julho de 2023****Sistema de Processo Eletrônico do TCE-PB**