



Tribunal de Contas do Estado da Paraíba

Documento Nº 96987/24

EXERCÍCIO: 2024

SUBCATEGORIA: Licitações

JURISDICIONADO: Prefeitura Municipal de Juru

DATA DE ENTRADA: 20/08/2024

ASSUNTO: Licitação - 00011/2024 - Dispensa (Lei Nº 14.133/2021) - A presente DISPENSA POR VALOR, tem como objeto a contratação de empresa especializada para construção de uma ponte (comunidade Várzea) e reforma de passagem molhada (acesso as comunidades barra dos Barbosa e barra dos Galdinos) zona rural do Município de Juru - PB, conforme Projeto Básico anexo ao termo de referência

INTERESSADOS: SOLANGE MARIA FELIX BARBOSA



ESPECIFICAÇÕES

Empresa:

CNPJ:

1.0. DO OBJETO

1.1. Constitui objeto desta dispensa: Manutenção de passagens molhadas e pontes

2.0. JUSTIFICATIVA

2.1. Considerando as necessidades do ORC, tem o presente termo a finalidade de definir, técnica e adequadamente, os procedimentos necessários para viabilizar a contratação em tela. As características e especificações do objeto ora licitado são:

ITEM	DISCRIMINAÇÃO	UNID	QUANT.	P. UNIT	P. TOTAL
1	Manutenção de passagens molhadas e pontes	Serv.	1	R\$ 78.452,46	R\$ 78.452,46
TOTAL					R\$ 78.452,46

PRAZO – Conforme cronograma

PAGAMENTO - Etapas previstas no cronograma físico-financeiro.

VALIDADE DA PROPOSTA – 60 Dias.

3.0. OBRIGAÇÕES DO CONTRATADO

3.1. Responsabilizar-se por todos os ônus e obrigações concernentes à legislação fiscal, civil, tributária e trabalhista, bem como por todas as despesas e compromissos assumidos, a qualquer título, perante seus fornecedores ou terceiros em razão da execução do objeto contratado.

3.2. Substituir, arcando com as despesas decorrentes, os materiais ou serviços que apresentarem alterações, deteriorações, imperfeições ou quaisquer irregularidades discrepantes às exigências do instrumento de ajuste pactuado, ainda que constatados após o recebimento e/ou pagamento.

3.3. Não transferir a outrem, no todo ou em parte, o objeto da contratação, salvo mediante prévia e expressa autorização do Contratante.

3.4. Manter, durante a vigência do contrato ou outros instrumentos hábeis, em compatibilidade com as obrigações assumidas, todas as condições de habilitação e qualificação exigidas no respectivo processo licitatório, apresentando ao Contratante os documentos necessários, sempre que solicitado.

3.5. Emitir Nota Fiscal correspondente à sede ou filial da empresa que apresentou a documentação na fase de habilitação.

3.6. Executar todas as obrigações assumidas com observância a melhor técnica vigente, enquadrando-se, rigorosamente, dentro dos preceitos legais, normas e especificações técnicas correspondentes.

4.0.DO CRITÉRIO DE ACEITABILIDADE DE PREÇOS

4.1. Havendo proposta com valor para o respectivo item relacionado no Anexo I - Termo de Referência - Especificações, na coluna código:

4.1.1. Superior ao estimado pelo ORC, o item será desconsiderado; ou

4.1.2. Com indícios que conduzam a uma presunção relativa de inexecutabilidade, pelo critério definido no Art. 48, II, §1º, da Lei 8.666/93, em tal situação, não sendo possível a imediata confirmação, poderá ser dada ao licitante a oportunidade de demonstrar a sua exequibilidade, sendo-lhe facultado o prazo de 03 (três) dias úteis para comprovar a viabilidade dos preços, conforme parâmetros do mesmo Art. 48, II, sob pena de desconsideração do item.

4.2. Salienta-se que tais ocorrências não desclassificam automaticamente a proposta, quando for o caso, apenas o item correspondente.

4.3. O valor estimado que o ORC se propõe a pagar pelo objeto da presente licitação - Valor de Referência -, que representa o somatório total dos preços relacionados na respectiva planilha dos serviços a serem executados, referente ao correspondente item, está acima indicado.

Juru - PB, 15 de agosto de 2024.

Rafael Polígona Ferreira
Engenheiro Civil
CREA-PB nº 167.758/134-3

Squadro Serviços em Engenharia e Locações
CNPJ 50.965.137/0001-59



a
 uteção de passagens
 adas e pontas

Bancos B.D.I.
 SINAPI - 25,44%
 06/2024 -
 Paraíba
 SBC -
 08/2024 -
 Paraíba
 SICRO3 -
 04/2024 -
 Paraíba

Encargos
 Sociais
 Desonerado:
 0,00%

Cronograma Físico e Financeiro

Item	Descrição	Total Por Etapa	30 DIAS	60 DIAS	90 DIAS
1	SERVICOS PRELIMINARES	100,00% 1.642,43	100,00% 1.642,43		
2	PONTE DA VARZEA	100,00% 65.642,85	35,00% 22.975,00	35,00% 22.975,00	30,00% 19.692,86
3	PASSAGEM MOLHADA (ACESSO A BARRA BARBOSA E A BARRA DOS GALDINO)	100,00% 11.167,18			100,00% 11.167,18
Porcentagem			31,38%	29,29%	39,34%
Custo			24.617,43	22.975,00	30.860,04
Porcentagem Acumulado			31,38%	60,66%	100,0%
Custo Acumulado			24.617,42	47.592,42	78.452,46

Rafael Rodrigues Pereira
 Engenheiro Civil
 CREA-PB nº 1.67362/14-3



Rafael Rodrigues Pereira
Engenheiro Civil
CREA-PB nº 1.671.881/24-3

Obra	Bancos	B.D.I.	Encargos Sociais
Manutenção de passagens molhadas e pontas	SINAPI - 06/2024 - Paraíba SBC - 08/2024 - Paraíba SICRO3 - 04/2024 - Paraíba	25,44%	Desonerado: 0,00%

Orçamento Sintético

Item	Código	Banco	Descrição	Unid	Quant.	Valor Unit	Valor Unit com BDI	Total	Peso (%)
1			SERVICOS PRELIMINARES					1,642.43	2.09 %
1.1	103689	SINAPI	FORNECIMENTO E INSTALAÇÃO DE PLACA DE OBRA COM CHAPA GALVANIZADA E ESTRUTURA DE MADEIRA. AF_03/2022_PS	m²	3	309.96	388.81	1,166.43	1.49 %
1.2	98524	SINAPI	LIMPEZA MANUAL DE VEGETAÇÃO EM TERRENO COM ENXADA. AF_03/2024	m²	100	3.80	4.76	476.00	0.61 %
2			PONTE DA VARZEA					65,642.85	83.67 %
2.3			LAJE					64,241.10	81.89 %
2.3.1	92267	SINAPI	FABRICAÇÃO DE FÔRMA PARA LAJES, EM CHAPA DE MADEIRA COMPENSADA RESINADA, E = 17 MM. AF_09/2020	m²	111.38	29.33	36.79	4,097.67	5.22 %

2.3.2	92768	SINAP I	ARMAÇÃO DE LAJE DE ESTRUTURA CONVENCIONAL DE CONCRETO ARMADO UTILIZANDO AÇO CA-60 DE 5,0 MM - MONTAGEM. AF_06/2022	KG	53.4	12.17	15.26	814.88	1.04 %
2.3.4	92772	SINAP I	ARMAÇÃO DE LAJE DE ESTRUTURA CONVENCIONAL DE CONCRETO ARMADO UTILIZANDO AÇO CA-50 DE 12,5 MM - MONTAGEM. AF_06/2022	KG	1926.66	8.25	10.34	19,921.66	25.39 %
2.3.4	92771	SINAP I	ARMAÇÃO DE LAJE DE ESTRUTURA CONVENCIONAL DE CONCRETO ARMADO UTILIZANDO AÇO CA-50 DE 10,0 MM - MONTAGEM. AF_06/2022	KG	1233.33	9.79	12.28	15,145.29	19.31 %
2.3.5	92773	SINAP I	ARMAÇÃO DE LAJE DE ESTRUTURA CONVENCIONAL DE CONCRETO ARMADO UTILIZANDO AÇO CA-50 DE 16,0 MM - MONTAGEM. AF_06/2022	KG	312.4	8.11	10.17	3,177.10	4.05 %
2.3.7	102478	SINAP I	CONCRETO FCK = 40MPA, TRAÇO 1:1,4:1,8 (EM MASSA SECA DE CIMENTO/ AREIA MÉDIA/ SEIXO ROLADO) - PREPARO MECÂNICO COM BETONEIRA 400 L. AF_05/2021	m³	25	672.34	843.38	21,084.50	26.88 %
2.4			DIVERSOS					1,401.75	1.79 %
2.4.1	5213368	SICRO 3	Balizador de concreto - areia e brita comerciais - fornecimento e implantação	un	40	18.10	22.70	908.00	1.16 %
2.4.2	102520	SINAP I	PINTURA DE SINALIZAÇÃO VERTICAL DE SEGURANÇA, FAIXAS AMARELA E PRETA, APLICAÇÃO	m²	2.32	67.96	85.24	197.75	0.25 %

			MANUAL, 2 DEMÃOS. AF_05/2021						
2.4.3	2450	ORSE	Limpeza geral	m ²	100	2.36	2.96	296.00	0.38 %
3			PASSAGEM MOLHADA (ACESSO A BARRA BARBOSA E A BARRA DOS GALDINO)					11,167. 18	14.2 3 %
3.1			DEMOLIÇÃO					820.70	1.05 %
3.1.2	104789	SINAP I	DEMOLIÇÃO DE PISO DE CONCRETO SIMPLES, DE FORMA MANUAL, SEM REAPROVEITAMEN TO. AF_09/2023	m ³	3.94	166.0 6	208.3 0	820.70	1.05 %
3.2			PISO					10,346. 48	13.1 9 %
3.2.1	87298	SINAP I	ARGAMASSA TRAÇO 1:3 (EM VOLUME DE CIMENTO E AREIA MÉDIA ÚMIDA) PARA CONTRAPISO, PREPARO MECÂNICO COM BETONEIRA 400 L. AF_08/2019	m ³	2.61	614.1 3	770.3 6	2,010.6 3	2.56 %
3.2.2	94995	SINAP I	EXECUÇÃO DE PASSEIO (CALÇADA) OU PISO DE CONCRETO COM CONCRETO MOLDADO IN LOCO, USINADO, ACABAMENTO CONVENCIONAL, ESPESSURA 8 CM, ARMADO. AF_08/2022	m ²	65.74	87.59	109.8 7	7,222.8 5	9.21 %
3.2.3			DIVERSOS					1,113.0 0	1.42 %
3.2.3. 1	521336 8	SICRO 3	Balizador de concreto - areia e brita comerciais - fornecimento e implantação	un	34	18.10	22.70	771.80	0.98 %
3.2.3. 2	102520	SINAP I	PINTURA DE SINALIZAÇÃO VERTICAL DE SEGURANÇA,	m ²	1.72	67.96	85.24	146.61	0.19 %

			FAIXAS AMARELA E PRETA, APLICAÇÃO MANUAL, 2 DEMÃOS. AF_05/2021						
3.2.3.3	2450	ORSE	Limpeza geral	m ²	65.74	2.36	2.96	194.59	0.25 %

Total sem BDI	62,558.21
Total do BDI	15,894.25
Total Geral	78,452.46



**ESTADO DA PARAÍBA
PREFEITURA MUNICIPAL DE JURÚ
ASSESSORIA JURÍDICA**

Origem: EXPOSIÇÃO DE MOTIVOS N.º DV00011/2024
LICITAÇÕES

Assunto: A presente DISPENSA POR VALOR, tem como objeto a contratação de empresa especializada para construção de uma ponte (comunidade Várzea) e reforma de passagem molhada (acesso as comunidades barra dos Barbosa e barra dos Galdinos) zona rural do Município de Juru - PB, conforme Projeto Básico anexo ao termo de referência.

Interessados: Prefeitura Municipal de Juru e: SQUADRO SERVICOS EM ENGENHARIA E LOCACOES LTDA.

Anexo: Exposição de motivos correspondente e seus elementos, inclusive a minuta do respectivo contrato.

PARECER

Analisada a matéria, nos termos da Lei Federal nº 14.133, de 1º de Abril de 2021; Lei Complementar nº 123, de 14 de Dezembro de 2006; e legislação pertinente, consideradas as alterações posteriores das referidas normas; e observado o teor dos documentos e informações apresentados, esta Assessoria Jurídica é de parecer favorável ao reconhecimento da situação de Dispensa de Licitação, como se contém no despacho de acolhimento exarado pela Senhora Prefeita, o qual está de acordo com o Art. 75, inciso I, da Lei 14.133/21.

Quanto à formalização do processo, restou demonstrado o atendimento dos requisitos exigidos no Art. 72, da Lei 14.133/21; estando devidamente instruído, inclusive, dos seguintes elementos: documento de formalização de demanda; estudo técnico preliminar contendo, ainda, a análise de risco; termo de referência; estimativa da despesa definida por meio de parâmetro na forma estabelecida no Art. 23, § 2º, da Lei 14.133/21; demonstração da compatibilidade da previsão de recursos orçamentários com o compromisso a ser assumido; razão da escolha do contratado; justificativa de preço; e autorização da autoridade competente.

Esta Assessoria Jurídica esclarece, ainda, que deverá ser juntada aos autos a documentação da comprovação de que o contratado preenche os requisitos de habilitação e qualificação mínima necessária e, conforme o disposto no parágrafo único do Art. 72, da Lei 14.133/21, deverá ser divulgado e mantido à disposição do público em sítio eletrônico oficial, o ato que autoriza a contratação direta ou o extrato decorrente do contrato celebrado; observadas as disposições do referido diploma legal.

Juru - PB, 19 de Agosto de 2024.

JOSEILDO RODRIGUES DE MEDEIROS
Assessor Jurídico
OAB PB



**ESTADO DA PARAÍBA
PREFEITURA MUNICIPAL DE JURÚ
GABINETE DA PREFEITA**

REFERENTE: PROCEDIMENTO DE DISPENSA DE LICITAÇÃO

AUTORIZAÇÃO

Expediente: SOLICITAÇÃO
Licitações.

Assunto: Procedimento de dispensa de licitação.

Anexo: Solicitação correspondente devidamente instruída com a justificativa para a necessidade da demanda requerida.

DESPACHO

AUTORIZO a realização do procedimento de Dispensa de Licitação, nos termos do Art. 75, inciso I, da Lei 14.133/21, objetivando:

A presente DISPENSA POR VALOR, tem como objeto a contratação de empresa especializada para construção de uma ponte (comunidade Várzea) e reforma de passagem molhada (acesso as comunidades barra dos Barbosa e barra dos Galdinos) zona rural do Município de Juru – PB, conforme Projeto Básico anexo ao termo de referência.

Destaca-se que o referido certame, conforme evidenciado na etapa inicial do processo, será regido pela seguinte regra:

Lei Federal nº 14.133, de 1º de abril de 2021.

Conforme informação do setor responsável existe disponibilidade de dotação específica no orçamento vigente, apropriada para a devida execução do objeto a ser contratado, inclusive restou devidamente demonstrada a compatibilidade da previsão de recursos orçamentários com o compromisso a ser assumido.

Remeta-se a solicitação em tela, instruída de todas as informações e elementos correspondentes inclusive com a justificativa para a necessidade da demanda requerida, ao Setor de Contratação deste órgão para formalização do referido procedimento de contratação direta por Dispensa de Licitação.

Juru - PB, 08 de Agosto de 2024.

SOLANGE MARIA FELIX BARBOSA
Prefeita



ESTADO DA PARAÍBA
PREFEITURA MUNICIPAL DE JURÚ
SECRETARIA DE INFRAESTRUTURA

JUSTIFICATIVA PARA A ESTIMATIVA DE QUANTITATIVO

OBJETO: A presente DISPENSA POR VALOR, tem como objeto a contratação de empresa especializada para construção de uma ponte (comunidade Várzea) e reforma de passagem molhada (acesso as comunidades barra dos Barbosa e barra dos Galdinos) zona rural do Município de Juru – PB, conforme Projeto Básico anexo ao termo de referência.

1.0.DA JUSTIFICATIVA

1.1.A contratação acima descrita, que será processada nos termos deste instrumento, especificações técnicas e informações complementares que o acompanham, quando for o caso, justifica-se: Pela necessidade da devida efetivação de serviço para suprir demanda específica – Contratação de empresa especializada para construção de uma ponte (comunidade Várzea) e reforma de passagem molhada (acesso as comunidades barra dos Barbosa e barra dos Galdinos) zona rural do Município de Juru – PB, conforme Projeto Básico anexo ao termo de referência –, considerada oportuna e imprescindível, bem como relevante medida de interesse público; e ainda, pela necessidade de desenvolvimento de ações continuadas para a promoção de atividades pertinentes, visando à maximização dos recursos em relação aos objetivos programados, observadas as diretrizes e metas definidas nas ferramentas de planejamento aprovadas.

1.2.O quantitativo e a respectiva unidade da presente contratação em função do serviço delineado e utilização prováveis, foram devidamente definidos mediante observância à previsão da demanda a ser atendida e possíveis alterações em decorrência das atividades a serem desenvolvidas e seus desdobramentos, bem como considerando o orçamento disponível e ainda a sequência histórica da realização de despesas semelhantes, quando existente.

2.0.DO SERVIÇO

2.1.O quantitativo e a respectiva unidade da presente contratação em função do serviço delineado e utilização prováveis são:

CÓDIGO	DISCRIMINAÇÃO	OBS	UNIDADE	QUANTIDADE
1	Contratação de empresa especializada para construção de uma ponte (com	...	UNIDADE	1

Observação: as especificações do objeto estão discriminadas no Termo de Referência.

Juru - PB, 08 de Agosto de 2024.

JOSE MARCELO VASCO SOARES
 Secretário de Infraestrutura



ESTADO DA PARAÍBA
PREFEITURA MUNICIPAL DE JURÚ

ESTUDO TÉCNICO PRELIMINAR - ETP

1. Introdução

Este documento apresenta os estudos técnicos preliminares, onde será avaliada a contratação pretendida, demonstrando os elementos e as informações essenciais que servirão para embasar a elaboração do Termo de Referência, quando for considerada viável, de modo a melhor atender aos interesses e as necessidades da Administração, representada pela sua estrutura organizacional.

2. Objeto

Constitui objeto do presente estudo técnico a pretensa: A presente DISPENSA POR VALOR, tem como objeto a contratação de empresa especializada para construção de uma ponte (comunidade Várzea) e reforma de passagem molhada (acesso as comunidades barra dos Barbosa e barra dos Galdinos) zona rural do Município de Juru – PB, conforme Projeto Básico anexo ao termo de referência.

3. Necessidade da contratação

A contratação descrita, que mesmo com o contínuo esforço de sempre buscar a otimização dos processos de trabalho, é essencial: Pela necessidade da devida efetivação de serviço para suprir demanda específica – Contratação de empresa especializada para construção de uma ponte (comunidade Várzea) e reforma de passagem molhada (acesso as comunidades barra dos Barbosa e barra dos Galdinos) zona rural do Município de Juru – PB, conforme Projeto Básico anexo ao termo de referência –, considerada oportuna e imprescindível, bem como relevante medida de interesse público; e ainda, pela necessidade de desenvolvimento de ações continuadas para a promoção de atividades pertinentes, visando à maximização dos recursos em relação aos objetivos programados, observadas as diretrizes e metas definidas nas ferramentas de planejamento aprovadas.

4. Alinhamento aos planos da Administração

A contratação pretendida está alinhada aos planos estratégicos da Administração, delineados nas diretrizes e metas definidas nas ferramentas de planejamento aprovadas, onde estão fixadas e detalhadas as respectivas ações ao alcance dos objetivos institucionais, primando pela eficácia, eficiência e efetividade dos respectivos projetos, programas e processos.

5. Requisitos da contratação

As características e especificações do objeto da referida contratação são:

CÓDIGO	DESCRIÇÃO DO ITEM	UNIDADE	QUANTIDADE
ETP 1	Contratação de empresa especializada para construção de uma ponte (comunidade Várzea) e reforma de passagem molhada (acesso as comunidades barra dos Barbosa e Galdino) zona rural do Município de Juru – PB, conforme Projeto Básico anexo ao termo de referência.	UNIDADE	1

O prazo máximo para a execução do objeto desta contratação e que admite prorrogação nas condições e hipóteses previstas na Lei 14.133/21, está abaixo indicado e será considerado da assinatura do Contrato ou equivalente:

Início: 3 (três) dias;

Conclusão: 4 (quatro) meses.

A vigência da presente contratação será determinada: até o final do exercício financeiro de 2024, considerada da data de assinatura do respectivo instrumento de ajuste; podendo ser prorrogada, nas hipóteses e nos termos dos Arts. 105 a 114, da Lei 14.133/21, especialmente as disposições do Art. 107, por tratar-se a presente contratação, de serviço contínuo.

O serviço a ser contratado, para o caso das atividades decorrentes a serem desenvolvidas pela Administração, é considerado continuado, pois visa atender à necessidade pública de forma permanente e contínua, por mais de um exercício financeiro, assegurando o funcionamento das ações programadas, de modo que sua interrupção na forma como se apresenta, pode comprometer a devida prestação dos serviços.

A contratação do serviço, objeto deste estudo preliminar, deverá considerar os seguintes normativos: Lei Federal nº 14.133, de 1º de Abril de 2021; Lei Complementar nº 123, de 14 de Dezembro de 2006; e legislação pertinente, consideradas as alterações posteriores das referidas normas.

Uma vez autorizada, a contratação pretendida deverá possuir previsão e adequação orçamentária e financeira com o orçamento vigente, necessariamente demonstrada, e compatibilidade com as diretrizes e metas definidas nas ferramentas de planejamento aprovadas.

6. Relação entre a demanda pretendida e o dimensionamento do serviço

O adequado equilíbrio entre a demanda requerida e a dimensão da correspondente contratação é fundamental para o seu planejamento e execução, notadamente com o intuito de reduzir ou, até mesmo, de se evitar aditivos contratuais desnecessários ou, ainda, a necessidade da realização de novo certame, com conseqüente perda de economia de escala.

O quantitativo e a respectiva unidade da presente contratação em função do serviço delineado e utilização prováveis, foram devidamente definidos mediante observância à previsão da demanda a ser atendida e possíveis alterações em decorrência das atividades a serem desenvolvidas e seus desdobramentos, bem como considerando o orçamento disponível e ainda a seqüência histórica da realização de despesas semelhantes, quando existente.

7. Levantamento de mercado

Foram analisadas contratações similares feitas por outras entidades, por meio de consultas aos respectivos sistemas de gestão dos órgãos fiscalizadores, com o intuito de identificar a existência de novas metodologias, tecnologias ou inovações que melhor atendessem às necessidades da Administração e as identificadas, quando possível e consideradas viáveis, foram incorporadas na contratação em análise.

Constatou-se, inclusive, que para a realização de despesas semelhantes ao objeto do presente estudo técnico, diversas entidades públicas efetivam a contratação de forma análoga à que se pretende adotar pela Administração, cumprindo as regras e exigências legais e normativas.

8. Justificativa da escolha do tipo de solução a contratar

A solução que melhor atende aos interesses e as necessidades da Administração, representada pela sua estrutura organizacional, é a pretensa: Contratação de empresa especializada para construção de uma ponte (comunidade Várzea) e reforma de passagem molhada (acesso as comunidades barra dos Barbosa e barra dos Galdinos) zona rural do Município de Juru – PB, conforme Projeto Básico anexo ao termo de referência. Salienta-se que a vigência da contratação será determinada: até o final do exercício financeiro de 2024, considerada da data de assinatura do respectivo instrumento de ajuste; podendo ser prorrogada, nas hipóteses e nos termos dos Arts. 105 a 114, da Lei 14.133/21, especialmente as disposições do Art. 107, por tratar-se a presente contratação, de serviço contínuo.

Nesse mesmo diapasão, sopesadas as possibilidades previstas no Art. 44, da Lei 14.133/21, quando houver, observados os aspectos da demanda requerida, e após considerados os custos e os benefícios de cada opção prevista no referido diploma legal, indica-se como a alternativa mais vantajosa para a Administração, a contratação do objeto do presente estudo técnico preliminar, da forma como se apresenta.

9. Estimativas preliminares dos preços

Nos termos da norma vigente o valor previamente estimado da contratação deverá ser compatível com os valores praticados pelo mercado, considerados os preços constantes de bancos de dados públicos e as quantidades a serem contratadas, observadas a potencial economia de escala e as peculiaridades do local de execução do objeto. Informamos que, relativamente ao procedimento em tela, existe previsão de dotação específica no orçamento vigente, apropriada para a devida execução do objeto a ser contratado, conforme consulta prévia efetuada ao setor responsável.

Na pretensa contratação o valor estimado, acrescido do percentual de Benefícios e Despesas Indiretas - BDI de referência e dos Encargos Sociais - ES cabíveis, foi definido por meio da utilização do seguinte parâmetro: composição de custos unitários menores ou iguais à mediana do item correspondente do Sistema de Custos Referenciais de Obras - Sicro, para serviços e obras de infraestrutura de transportes, ou do Sistema Nacional de Pesquisa de Custos e Índices de Construção Civil - Sinapi, para as demais obras e serviços de engenharia.

Com base nos custos para execução do objeto da contratação, definidos por meio de parâmetro na forma estabelecida no Art. 23, § 2º, da Lei 14.133/21, relacionamos abaixo o menor preço encontrado.

A estimativa preliminar total é equivalente a R\$ 79.321,20.

10. Descrição da solução como um todo

Conforme os elementos apresentados, a solução é: A presente DISPENSA POR VALOR, tem como objeto a contratação de empresa especializada para construção de uma ponte (comunidade Várzea) e reforma de passagem molhada (acesso as comunidades barra dos Barbosa e barra dos Galdinos) zona rural do Município de Juru – PB, conforme Projeto Básico anexo ao termo de referência. Entende-se que o serviço poderá ser realizado por execução indireta, sob o regime de empreitada por preço global.

11. Justificativa para o parcelamento ou não da solução

De acordo com a legislação vigente, é obrigatório o parcelamento quando o objeto da contratação tiver natureza divisível, desde que não haja prejuízo para o conjunto a ser licitado. Compras, obras ou serviços efetuados pela Administração serão divididos em tantos itens, parcelas e etapas que se comprovem técnica e economicamente viáveis, procedendo-se a licitação com vistas ao melhor aproveitamento dos recursos disponíveis no mercado, sem prejuízo da economia de escala. A norma ainda permite cotação de quantidade inferior à demandada no certame, com vistas a ampliação da competitividade, podendo o ato convocatório fixar quantitativo mínimo. Nesse sentido, o competente processo licitatório a ser deflagrado para efetivação da presente contratação será realizado em um único item, conforme as características e especificações constantes da tabela acima destacada. Considerados os aspectos e as características da solução que melhor atende aos interesses e as necessidades da Administração, acima detalhada e, ainda, as particularidades e a dinâmica das atividades a serem desenvolvidas, entende-se que sobre o objeto da presente contratação não deve incidir outra possibilidade de parcelamento, mesmo no modo formal, não permitindo cotação de quantidade inferior à demandada no ato convocatório, para evitar a ocorrência inviável, no contexto operacional, de mais de um certame ou adjudicatário por item e o conseqüente prejuízo da economia de escala. No entanto, poderá ser admitido o parcelamento na forma material,

sendo permitida a participação de consórcio, tendo em visto que a pretensa contratação denota ser vultosa e/ou de considerável complexidade técnica, bem como ocorrer a autorização para a realização de subcontratação.

12. Resultados pretendidos

A Administração almeja com a contratação da pretensa solução, em termos de economicidade, eficácia, eficiência e de melhor aproveitamento dos recursos humanos, materiais e financeiros disponíveis, inclusive com respeito a impactos ambientais positivos, os seguintes resultados:

Em termos de economicidade, a efetivação da melhor contratação viável, especialmente quanto ao melhor custo benefício, relativamente a: Contratação de empresa especializada para construção de uma ponte (comunidade Várzea) e reforma de passagem molhada (acesso as comunidades barra dos Barbosa e barra dos Galdinos) zona rural do Município de Juru - PB, conforme Projeto Básico anexo ao termo de referência.

Com relação à eficácia, o atendimento de todas as demandas logísticas e funcionais, no suporte às atividades finalísticas da Administração, inerentes aos correspondentes serviços prestados de interesse público. Quanto à eficiência, assegurar a continuidade da prestação regular de tais serviços, com demanda notadamente crescente, e do uso racional dos recursos financeiros disponíveis.

Relativo ao melhor aproveitamento dos recursos humanos, materiais e financeiros, com a contratação em análise, da forma como se apresenta - consideradas as especificações, prazos, quantitativos e demais exigências devidamente definidas -, espera-se o regular cumprimento, por parte do interessado que venha a ser contratado, de todas as obrigações e compromissos assumidos, pois, desse modo, não haverá a necessidade de rescisão contratual ou outras sanções em decorrência de inexecução do instrumento de ajuste pactuado, permitindo ao contratante, em vez de envidar esforços para a realização de novo certame destinado a contratação do mesmo objeto, destinar seus recursos humanos, materiais e financeiros para outras atividades fins da Administração.

Entende-se que a correta execução do objeto da contratação em tela, cuja regularidade será fiscalizada pela Administração, não atenta quanto ao meio ambiente e, principalmente, não acarretará impactos ambientais negativos.

13. Providências para adequação do ambiente da Administração

Verificou-se não haver a necessidade iminente de providências no sentido de adequações físicas no ambiente da Administração em decorrência da execução do objeto da contratação.

14. Análise de risco

Não foram identificados riscos substanciais a fora os comuns a toda contratação semelhante, tais como: a inexecução total ou parcial do ajuste pactuado; o não cumprimento de obrigações, especificações, projetos e prazos; bem como a ocorrência de caso fortuito ou de força maior.

Entende-se que as ações, de iniciativa da Administração, necessárias para reduzir a ocorrência dos riscos identificados, já estão previstas nos normativos aos quais à contratação do presente serviço deverá estar devidamente fundamentada, representadas pelas sanções administrativas a serem definidas, observando-se os aspectos e características do seu objeto.

15. Conclusão

Com base nas especificações e requisitos da solução escolhida que melhor atende aos interesses e as necessidades da Administração, bem como considerando os elementos obtidos nos estudos preliminares realizados, avalia-se viável a contratação pretendida.

Juru - PB, 08 de Agosto de 2024.

JOSE MARCELO VASCO SOARES
Secretario de Infraestrutura



**ESTADO DA PARAÍBA
PREFEITURA MUNICIPAL DE JURÚ
GABINETE DA PREFEITA**

ESTUDO TÉCNICO PRELIMINAR - APROVAÇÃO

OBJETO: A presente DISPENSA POR VALOR, tem como objeto a contratação de empresa especializada para construção de uma ponte (comunidade Várzea) e reforma de passagem molhada (acesso as comunidades barra dos Barbosa e barra dos Galdinos) zona rural do Município de Juru - PB, conforme Projeto Básico anexo ao termo de referência.

1.0.DO ESTUDO TÉCNICO PRELIMINAR

1.1.O referido Estudo Técnico Preliminar apresenta os trabalhos iniciais realizados, onde foi analisada a contratação pretendida, ao final avaliada como viável, demonstrando os elementos e as indicações essenciais que servirão para embasar a elaboração do Termo de Referência, de modo a melhor atender aos interesses e as necessidades da Administração, representada pela sua estrutura organizacional.

2.0.DA APROVAÇÃO

2.1.Fica o Estudo Técnico Preliminar em tela aprovado nos termos como se apresenta.

Estudo Técnico Preliminar aprovado - Art. 6º, XX, da Lei 14.133/21:

"Art. 6º Para os fins desta Lei, considera-se:

...

XX - estudo técnico preliminar: documento constitutivo da primeira etapa do planejamento de uma contratação que caracteriza o interesse público envolvido e a sua melhor solução e dá base ao anteprojeto, ao termo de referência ou ao projeto básico a serem elaborados caso se conclua pela viabilidade da contratação."

A elaboração dos estudos técnicos preliminares constitui a primeira etapa do planejamento de uma contratação - planejamento preliminar - e servem para assegurar a sua viabilidade técnica bem como o tratamento de seu impacto ambiental.

Juru - PB, 08 de Agosto de 2024.

SOLANGE MARIA FELIX BARBOSA
Prefeita



**ESTADO DA PARAÍBA
PREFEITURA MUNICIPAL DE JURÚ
SECRETARIA DE INFRAESTRUTURA**

DOCUMENTO DE FORMALIZAÇÃO DA DEMANDA - DFD

1.0. IDENTIFICAÇÃO DA DEMANDA

1.1. Constitui objeto da pretensa contratação: A presente DISPENSA POR VALOR, tem como objeto a contratação de empresa especializada para construção de uma ponte (comunidade Várzea) e reforma de passagem molhada (acesso as comunidades barra dos Barbosa e barra dos Galdinos) zona rural do Município de Juru – PB, conforme Projeto Básico anexo ao termo de referência.

1.2. Classificação do objeto: Comum.

2.0. NECESSIDADE DA CONTRATAÇÃO

2.1. A contratação descrita é essencial: Pela necessidade da devida efetivação de serviço para suprir demanda específica – Contratação de empresa especializada para construção de uma ponte (comunidade Várzea) e reforma de passagem molhada (acesso as comunidades barra dos Barbosa e barra dos Galdinos) zona rural do Município de Juru – PB, conforme Projeto Básico anexo ao termo de referência –, considerada oportuna e imprescindível, bem como relevante medida de interesse público; e ainda, pela necessidade de desenvolvimento de ações continuadas para a promoção de atividades pertinentes, visando à maximização dos recursos em relação aos objetivos programados, observadas as diretrizes e metas definidas nas ferramentas de planejamento aprovadas.

3.0. ALINHAMENTO AOS PLANOS DA ADMINISTRAÇÃO

3.1. A contratação pretendida está alinhada aos planos estratégicos da Administração, delineados nas diretrizes e metas definidas nas ferramentas de planejamento aprovadas, onde estão fixadas e detalhadas as respectivas ações ao alcance dos objetivos institucionais, primando pela eficácia, eficiência e efetividade dos respectivos projetos, programas e processos.

4.0. REQUISITOS DA CONTRATAÇÃO

4.1. As características e especificações do objeto da referida contratação são:

CÓDIGO	DESCRIÇÃO DO ITEM	UNIDADE	QUANTIDADE
DFD 1	Contratação de empresa especializada para construção de uma ponte (comunidade Várzea) e reforma de passagem molhada (acesso as comunidades barra dos Barbosa e Galdino) zona rural do Município de Juru – PB, conforme Projeto Básico anexo ao termo de referência.	UNIDADE	1

4.2. O prazo máximo para a execução do objeto desta contratação e que admite prorrogação nas condições e hipóteses previstas na Lei 14.133/21, está abaixo indicado e será considerado da assinatura do Contrato ou equivalente:

4.2.1. Início: 3 (três) dias;

4.2.2. Conclusão: 4 (quatro) meses.

4.3. A vigência da presente contratação será determinada: até o final do exercício financeiro de 2024, considerada da data de assinatura do respectivo instrumento de ajuste; podendo ser prorrogada, nas hipóteses e nos termos dos Arts. 105 a 114, da Lei 14.133/21, especialmente as disposições do Art. 107, por tratar-se a presente contratação, de serviço contínuo.

4.4. O serviço a ser contratado, para o caso das atividades decorrentes a serem desenvolvidas pela Administração, é considerado continuado, pois visa atender à necessidade pública de forma permanente e contínua, por mais de um exercício financeiro, assegurando o funcionamento das ações programadas, de modo que sua interrupção na forma como se apresenta, pode comprometer a devida prestação dos serviços.

5.0. JUSTIFICATIVA DA ESCOLHA DO TIPO DE SOLUÇÃO A CONTRATAR

5.1. A solução que melhor atende aos interesses e as necessidades da Administração, representada pela sua estrutura organizacional, é a pretensa: Contratação de empresa especializada para construção de uma ponte (comunidade Várzea) e reforma de passagem molhada (acesso as comunidades barra dos Barbosa e barra dos Galdinos) zona rural do Município de Juru – PB, conforme Projeto Básico anexo ao termo de referência.

6.0. ESTIMATIVA DOS PREÇOS

6.1. Na pretensa contratação o valor estimado, acrescido do percentual de Benefícios e Despesas Indiretas - BDI de referência e dos Encargos Sociais - ES cabíveis, foi definido por meio da utilização do seguinte parâmetro: composição de custos unitários menores ou iguais à mediana do item correspondente do Sistema de Custos

Referenciais de Obras - Sicro, para serviços e obras de infraestrutura de transportes, ou do Sistema Nacional de Pesquisa de Custos e Índices de Construção Civil - Sinapi, para as demais obras e serviços de engenharia.

6.2.Com base nos custos para execução do objeto da contratação, definidos por meio de parâmetro na forma estabelecida no Art. 23, § 2º, da Lei 14.133/21, relacionamos abaixo o menor preço encontrado.

6.3.O valor total é equivalente a R\$ 79.321,20.

7.0.PREVISÃO ORÇAMENTÁRIA

7.1.Relativamente ao procedimento em tela, existe previsão de dotação específica no orçamento vigente, apropriada para a devida execução do objeto a ser contratado, conforme consulta prévia efetuada ao setor responsável.

8.0.RESULTADOS PRETENDIDOS

8.1.A Administração almeja com a contratação da pretensa solução, em termos de economicidade, eficácia, eficiência e de melhor aproveitamento dos recursos humanos, materiais e financeiros disponíveis, inclusive com respeito a impactos ambientais positivos, os seguintes resultados:

8.1.1.Em termos de economicidade, a efetivação da melhor contratação viável, especialmente quanto ao melhor custo benefício, relativamente a: Contratação de empresa especializada para construção de uma ponte (comunidade Várzea) e reforma de passagem molhada (acesso as comunidades barra dos Barbosa e barra dos Galdinos) zona rural do Município de Juru – PB, conforme Projeto Básico anexo ao termo de referência;

8.1.2.Com relação à eficácia, o atendimento de todas as demandas logísticas e funcionais, no suporte às atividades finalísticas da Administração, inerentes aos correspondentes serviços prestados de interesse público. Quanto à eficiência, assegurar a continuidade da prestação regular de tais serviços, com demanda notadamente crescente, e do uso racional dos recursos financeiros disponíveis;

8.1.3.Relativo ao melhor aproveitamento dos recursos humanos, materiais e financeiros, com a referida contratação, da forma como se apresenta - consideradas as especificações, prazos, quantitativos e demais exigências devidamente definidas -, espera-se o regular cumprimento, por parte do interessado que venha a ser contratado, de todas as obrigações e compromissos assumidos, pois, desse modo, não haverá a necessidade de rescisão contratual ou outras sanções em decorrência de inexecução do instrumento de ajuste pactuado, permitindo ao contratante, em vez de envidar esforços para a realização de novo certame destinado a contratação do mesmo objeto, destinar seus recursos humanos, materiais e financeiros para outras atividades fins da Administração;

8.1.4.Entende-se que a correta execução do objeto da contratação em tela, cuja regularidade será fiscalizada pela Administração, não atenta quanto ao meio ambiente e, principalmente, não acarretará impactos ambientais negativos.

9.0.DA CONTRATAÇÃO

9.1.Forma de contratação:

9.1.1.Dispensa, nos termos do Art. 75, inciso I, da Lei 14.133/21.

Juru - PB, 08 de Agosto de 2024.

JOSE MARCELO VASCO SOARES
SECRETARIO DE INFRAESTRUTURA



ESTADO DA PARAÍBA
PREFEITURA MUNICIPAL DE JURÚ

VALOR DE REFERÊNCIA: **Pesquisa de mercado**

1.0.DO OBJETO

1.1.Constitui objeto da respectiva solicitação: A presente DISPENSA POR VALOR, tem como objeto a contratação de empresa especializada para construção de uma ponte (comunidade Várzea) e reforma de passagem molhada (acesso as comunidades barra dos Barbosa e barra dos Galdinos) zona rural do Município de Juru – PB, conforme Projeto Básico anexo ao termo de referência.

2.0.DA PESQUISA DE MERCADO

2.1.Nos termos da norma vigente o valor previamente estimado da contratação deverá ser compatível com os valores praticados pelo mercado, considerados os preços constantes de bancos de dados públicos e as quantidades a serem contratadas, observadas a potencial economia de escala e as peculiaridades do local de execução do objeto.

2.2.Na pretensa contratação o valor estimado, acrescido do percentual de Benefícios e Despesas Indiretas - BDI de referência e dos Encargos Sociais - ES cabíveis, foi definido por meio da utilização do seguinte parâmetro: composição de custos unitários menores ou iguais à mediana do item correspondente do Sistema de Custos Referenciais de Obras - Sicro, para serviços e obras de infraestrutura de transportes, ou do Sistema Nacional de Pesquisa de Custos e Índices de Construção Civil - Sinapi, para as demais obras e serviços de engenharia.

2.3.Com base nos custos para execução do objeto da contratação, definidos por meio de parâmetro na forma estabelecida no Art. 23, § 2º, da Lei 14.133/21, relacionamos abaixo o menor preço encontrado.

2.4.Mês que serviu de base para elaboração da pesquisa de mercado: Agosto de 2024.

CÓDIGO	DESCRIÇÃO DO ITEM	UNIDADE	QUANTIDADE	P.UNITÁRIO	P. TOTAL
1	Contratação de empresa especializada para construção de uma ponte (comunidade Várzea) e reforma de passagem molhada (acesso as comunidades barra dos Barbosa e Galdino) zona rural do Município de Juru – PB, conforme Projeto Básico anexo ao termo de referência.	UNIDADE	1	79.321,20	79.321,20
				Total	79.321,20

3.0.DO VALOR

3.1.O valor total é equivalente a R\$ 79.321,20.

4.0.DAS CONDIÇÕES DA CONTRATAÇÃO

4.1.O prazo máximo para a execução do objeto desta contratação e que admite prorrogação nos casos previstos na Lei 14.133/21, está abaixo indicado e será considerado a partir da assinatura do Contrato:

Início: 3 (três) dias

Conclusão: 4 (quatro) meses

4.2.A vigência da presente contratação será determinada: até o final do exercício financeiro de 2024, considerada da data de assinatura do respectivo instrumento de ajuste; podendo ser prorrogada, nas hipóteses e nos termos dos Arts. 105 a 114, da Lei 14.133/21, especialmente as disposições do Art. 107, por tratar-se a presente contratação, de fornecimento contínuo.

4.3.Os preços contratados são fixos e irrevogáveis no prazo de um ano.

4.4.Dentro do prazo de vigência da contratação e mediante solicitação do Contratado, os preços poderão sofrer reajuste após o interregno de um ano, na mesma proporção da variação verificada no Índice Nacional da Construção Civil – INCC acumulado, tomando-se por base o mês do orçamento estimado, exclusivamente para as obrigações iniciadas e concluídas após a ocorrência da anualidade.

4.5.Nos reajustes subsequentes ao primeiro, o interregno mínimo de um ano será contado a partir dos efeitos financeiros do último reajuste.

4.6.No caso de atraso ou não divulgação do índice de reajustamento, o Contratante pagará ao Contratado a importância calculada pela última variação conhecida, liquidando a diferença

correspondente tão logo seja divulgado o índice definitivo. Fica o Contratado obrigado a apresentar memória de cálculo referente ao reajustamento de preços do valor remanescente, sempre que este ocorrer.

4.7. Nas aferições finais, o índice utilizado para reajuste será, obrigatoriamente, o definitivo.

4.8. Caso o índice estabelecido para reajustamento venha a ser extinto ou de qualquer forma não possa mais ser utilizado, será adotado, em substituição, o que vier a ser determinado pela legislação então em vigor.

4.9. Na ausência de previsão legal quanto ao índice substituto, as partes elegerão novo índice oficial, para reajustamento do preço do valor remanescente, por meio de termo aditivo.

4.10. O registro da variação do valor contratual para fazer face ao reajuste de preços poderá ser realizado por simples apostila.

4.11. O prazo para resposta ao pedido de restabelecimento do equilíbrio econômico-financeiro, quando for o caso, será de até um mês, contado da data do fornecimento da documentação comprobatória do fato imprevisível ou previsível de consequência incalculável, observadas as disposições dos Arts. 124 a 136, da Lei 14.133/21.

4.12. O pagamento será realizado mediante processo regular e em observância às normas e procedimentos adotados, bem como as disposições dos Arts. 141 a 146 da Lei 14.133/21; da seguinte maneira: Para ocorrer no prazo de trinta dias, contados do período de adimplemento.

Juru - PB, 08 de Agosto de 2024.

RONNY KLEBER PEREIRA DE LIMA
Assessoria Em Licitações e Contratos



**ESTADO DA PARAÍBA
PREFEITURA MUNICIPAL DE JURÚ
SECRETARIA DE INFRAESTRUTURA**

JUSTIFICATIVA DA PADRONIZAÇÃO E DO CATÁLOGO ELETRÔNICO

OBJETO: A presente DISPENSA POR VALOR, tem como objeto a contratação de empresa especializada para construção de uma ponte (comunidade Várzea) e reforma de passagem molhada (acesso as comunidades barra dos Barbosa e barra dos Galdinos) zona rural do Município de Juru – PB, conforme Projeto Básico anexo ao termo de referência.

1.0.DA JUSTIFICATIVA

1.1.Modelos padronizados de documentos: no presente processo de contratação serão utilizados modelos diversos de minutas de elementos necessários para a sua formalização, tais como, termo de referência e contrato, todos padronizados, pela disponibilidade de sistema específico de instrução e gestão de processos licitatórios e contratos o qual permite, sem prejuízo das funcionalidades, a informatização dos procedimentos e ampla instituição de modelos de minutas de editais e contratos padronizados, dentre outros, com auxílio dos órgãos de assessoramento jurídico e de controle interno da Administração, dispensando, inclusive, a adoção das minutas do Poder Executivo Federal; de que trata o Art. 19, inciso IV, da Lei 14.133/21.

1.2.Catálogo eletrônico de padronização: observados os aspectos e as características do objeto do presente processo, bem como abordadas todas as considerações técnicas, mercadológicas e de gestão que podem interferir na pretensa contratação, entende-se que o processo não recepciona de forma devida, a utilização de catálogo eletrônico de obras, quer por inconsistência ou inexistência de adequada padronização em catálogo quando criado pela Administração, quer por inviabilidade ou incompatibilidade da adoção do respectivo catálogo eletrônico de padronização do Poder Executivo Federal; de que trata o Art. 19, inciso II, da Lei 14.133/21.

Juru - PB, 08 de Agosto de 2024.

JOSE MARCELO VASCO SOARES
Secretario de Infraestrutura



**ESTADO DA PARAÍBA
PREFEITURA MUNICIPAL DE JURÚ**

REFERENTE: PROCEDIMENTO DE DISPENSA DE LICITAÇÃO

DISPONIBILIDADE ORÇAMENTÁRIA

Realização do referido procedimento de contratação direta:

Objeto: A presente DISPENSA POR VALOR, tem como objeto a contratação de empresa especializada para construção de uma ponte (comunidade Várzea) e reforma de passagem molhada (acesso as comunidades barra dos Barbosa e barra dos Galdinos) zona rural do Município de Juru – PB, conforme Projeto Básico anexo ao termo de referência.

DECLARAÇÃO

Conforme solicitado, declaramos haver previsão de dotação apropriada no orçamento vigente para a devida execução do objeto a ser contratado ficando, portanto, demonstrada, pela reserva orçamentária que neste ato foi realizada, a compatibilidade da previsão desses recursos com o compromisso a ser assumido:

Recursos não Vinculados de Impostos:

02.130 Secretaria de Infraestrutura e Desenvolvimento Urbano

15 451 1004 1014 Implantação, Ampliação ou Melhoria de Obras de infraestrutura Urbana

15001000 Recursos Livres (Ordinário)

000982 4490.51 99 Obras e Instalações

26 782 1004 1015 Construção de Passagens Molhadas e Mataburros

Juru - PB, 08 de Agosto de 2024.

DIEGO ALVES RAMOS
Secretário de Finanças

PREFEITURA MUNICIPAL DE JURU
CNPJ: 08.888.950/0001-41



Obra
Manutenção de passagens molhadas e pontes

Bancos
SINAPI - 06/2024 -
Paraíba
SBC - 08/2024 - Paraíba
SICRO3 - 04/2024 -
Paraíba

B.D.I.
25,44%

Encargos Sociais
Desonerado

Orçamento Sintético

Item	Código	Banco	Descrição	Und	Quant.	Valor Unit	Valor Unit com BDI	Total	Peso (%)
1			SERVICOS PRELIMINARES					1.655,25	2,09 %
1.1	103689	SINAPI	FORNECIMENTO E INSTALAÇÃO DE PLACA DE OBRA COM CHAPA GALVANIZADA E ESTRUTURA DE MADEIRA. AF_03/2022_PS	m²	3	313,10	392,75	1.178,25	1,49 %
1.2	98524	SINAPI	LIMPEZA MANUAL DE VEGETAÇÃO EM TERRENO COM ENXADA. AF_03/2024	m²	100	3,81	4,77	477,00	0,60 %
2			PONTE DA VARZEA					66.391,90	83,70 %
2.3			LAJE					64.980,97	81,92 %
2.3.1	92267	SINAPI	FABRICAÇÃO DE FÔRMA PARA LAJES, EM CHAPA DE MADEIRA COMPENSADA RESINADA, E = 17 MM. AF_09/2020	m²	111,38	29,65	37,19	4.142,22	5,22 %
2.3.2	92768	SINAPI	ARMAÇÃO DE LAJE DE ESTRUTURA CONVENCIONAL DE CONCRETO ARMADO UTILIZANDO AÇO CA-60 DE 5,0 MM - MONTAGEM. AF_06/2022	KG	53,4	12,28	15,40	822,36	1,04 %
2.3.4	92772	SINAPI	ARMAÇÃO DE LAJE DE ESTRUTURA CONVENCIONAL DE CONCRETO ARMADO UTILIZANDO AÇO CA-50 DE 12,5 MM - MONTAGEM. AF_06/2022	KG	1926,66	8,35	10,47	20.172,13	25,43 %
2.3.4	92771	SINAPI	ARMAÇÃO DE LAJE DE ESTRUTURA CONVENCIONAL DE CONCRETO ARMADO UTILIZANDO AÇO CA-50 DE 10,0 MM - MONTAGEM. AF_06/2022	KG	1233,33	9,89	12,40	15.293,29	19,28 %
2.3.5	92773	SINAPI	ARMAÇÃO DE LAJE DE ESTRUTURA CONVENCIONAL DE CONCRETO ARMADO UTILIZANDO AÇO CA-50 DE 16,0 MM - MONTAGEM. AF_06/2022	KG	312,4	8,20	10,28	3.211,47	4,05 %
2.3.7	102478	SINAPI	CONCRETO FCK = 40MPA, TRAÇO 1:1,4:1,8 (EM MASSA SECA DE CIMENTO/ AREIA MÉDIA/ SEIXO ROLADO) - PREPARO MECÂNICO COM BETONEIRA 400 L. AF_05/2021	m³	25	680,47	853,58	21.339,50	26,90 %
2.4			DIVERSOS					1.410,93	1,78 %
2.4.1	5213368	SICRO3	Balizador de concreto - areia e brita comerciais - fornecimento e implantação	un	40	18,24	22,88	915,20	1,15 %
2.4.2	102520	SINAPI	PINTURA DE SINALIZAÇÃO VERTICAL DE SEGURANÇA, FAIXAS AMARELA E PRETA, APLICAÇÃO MANUAL, 2 DEMÃOS. AF_05/2021	m²	2,32	68,29	85,66	198,73	0,25 %
2.4.3	2450	ORSE	Limpeza geral	m²	100	2,37	2,97	297,00	0,37 %

PRAÇA MANOEL FLORENTINO DE MEDEIROS, - CENTRO - Juru / PB

/

PREFEITURA MUNICIPAL DE JURU
CNPJ: 08.888.950/0001-41

3			PASSAGEM MOLHADA (ACESSO A BARRA BARBOSA E A BARRA DOS GALDINO)					11.274,05	14,21 %
3.1			DEMOLIÇÃO					822,94	1,04 %
3.1.2	104789	SINAPI	DEMOLIÇÃO DE PISO DE CONCRETO SIMPLES, DE FORMA MANUAL, SEM REAPROVEITAMENTO. AF_09/2023	m³	3,94	166,51	208,87	822,94	1,04 %
3.2			PISO					10.451,11	13,18 %
3.2.1	87298	SINAPI	ARGAMASSA TRAÇO 1:3 (EM VOLUME DE CIMENTO E AREIA MÉDIA ÚMIDA) PARA CONTRAPISO, PREPARO MECÂNICO COM BETONEIRA 400 L. AF_08/2019	m³	2,61	621,71	779,87	2.035,46	2,57 %
3.2.2	94995	SINAPI	EXECUÇÃO DE PASSEIO (CALÇADA) OU PISO DE CONCRETO COM CONCRETO MOLDADO IN LOCO, USINADO, ACABAMENTO CONVENCIONAL, ESPESSURA 8 CM, ARMADO. AF_08/2022	m²	65,74	88,47	110,97	7.295,16	9,20 %
3.2.3			DIVERSOS					1.120,49	1,41 %
3.2.3.1	5213368	SICRO3	Balizador de concreto - areia e brita comerciais - fornecimento e implantação	un	34	18,24	22,88	777,92	0,98 %
3.2.3.2	102520	SINAPI	PINTURA DE SINALIZAÇÃO VERTICAL DE SEGURANÇA, FAIXAS AMARELA E PRETA, APLICAÇÃO MANUAL, 2 DEMÃOS. AF_05/2021	m²	1,72	68,29	85,66	147,33	0,19 %
3.2.3.3	2450	ORSE	Limpeza geral	m²	65,74	2,37	2,97	195,24	0,25 %

Total sem BDI	R\$	63.250,28
Total do BDI	R\$	16.070,92
Total Geral	R\$	79.321,20

Jefferson Cordeiro de Moraes
CREA - 1616725648
Eng Civil / Tec Agrimensura

PRAÇA MANOEL FLORENTINO DE MEDEIROS, - CENTRO - Juru / PB

PREFEITURA MUNICIPAL DE JURU
CNPJ: 08.888.950/0001-41



Obra
Manutenção de passagens molhadas e pontes

Bancos
SINAPI - 06/2024 - Paraíba
SBC - 08/2024 - Paraíba
SICRO3 - 04/2024 - Paraíba

B.D.I.
25,44%

Encargos Sociais
Desonerado: 0,00%

Planilha Orçamentária Analítica

1								1.655,25		
SERVICOS PRELIMINARES										
1.1	Código	Banco	Descrição	Tipo	Und	Quant.	Valor Unit	Total		
Composição	103689	SINAPI	FORNECIMENTO E INSTALAÇÃO DE PLACA DE OBRA COM CHAPA GALVANIZADA E ESTRUTURA DE MADEIRA. AF_03/2022_PS	PAVI - PAVIMENTAÇÃO	m²	1,0000000	313,10	313,10		
Composição Auxiliar	102234	SINAPI	PINTURA IMUNIZANTE PARA MADEIRA, 2 DEMÃOS. AF_01/2021	PINT - PINTURAS	m²	0,5000000	22,30	11,15		
Composição Auxiliar	88262	SINAPI	CARPINTEIRO DE FORMAS COM ENCARGOS COMPLEMENTARES	SEDI - SERVIÇOS DIVERSOS	H	0,3729000	21,97	8,19		
Composição Auxiliar	88316	SINAPI	SERVEnte COM ENCARGOS COMPLEMENTARES	SEDI - SERVIÇOS DIVERSOS	H	1,1186000	17,91	20,03		
Insumo	00004509	SINAPI	SARRAFO *2,5 X 10* CM EM PINUS, MISTA OU EQUIVALENTE DA REGIAO - BRUTA	Material	M	3,2083000	7,18	23,03		
Insumo	00004813	SINAPI	PLACA DE OBRA (PARA CONSTRUCAO CIVIL) EM CHAPA GALVANIZADA *N. 22*, ADESIVADA, DE *2,4 X 1,2* M (SEM POSTES PARA FIXACAO)	Material	m²	1,0000000	250,00	250,00		
Insumo	00005065	SINAPI	PREGO DE ACO POLIDO COM CABECA 10 X 10 (7/8 X 17)	Material	KG	0,0113000	38,70	0,43		
Insumo	00005069	SINAPI	PREGO DE ACO POLIDO COM CABECA 17 X 27 (2 1/2 X 11)	Material	KG	0,0132000	20,74	0,27		
					MO sem LS =>	24,43	LS =>	0,00	MO com LS =>	24,43
					Valor do BDI =>	79,65			Valor com BDI =>	392,75
							Quant. =>	3,0000000	Preço Total =>	1.178,25
1.2										
SERVICOS PRELIMINARES										
1.2	Código	Banco	Descrição	Tipo	Und	Quant.	Valor Unit	Total		
Composição	98524	SINAPI	LIMPEZA MANUAL DE VEGETAÇÃO EM TERRENO COM ENXADA. AF_03/2024	URBA - URBANIZAÇÃO	m²	1,0000000	3,81	3,81		
Composição Auxiliar	88316	SINAPI	SERVEnte COM ENCARGOS COMPLEMENTARES	SEDI - SERVIÇOS DIVERSOS	H	0,2132000	17,91	3,81		
					MO sem LS =>	2,73	LS =>	0,00	MO com LS =>	2,73
					Valor do BDI =>	0,96			Valor com BDI =>	4,77
							Quant. =>	100,0000000	Preço Total =>	477,00
2								66.391,90		
PONTE DA VARZEA										

PRAÇA MANOEL FLORENTINO DE MEDEIROS, - CENTRO - Juru / PB

PREFEITURA MUNICIPAL DE JURU
CNPJ: 08.888.950/0001-41

2.3			LAJE					64.980,97	
2.3.1	Código	Banco	Descrição	Tipo	Und	Quant.	Valor Unit	Total	
Composição	92267	SINAPI	FABRICAÇÃO DE FÔRMA PARA LAJES, EM CHAPA DE MADEIRA COMPENSADA RESINADA, E = 17 MM. AF_09/2020	FUES - FUNDAÇÕES E ESTRUTURAS	m²	1,0000000	29,65	29,65	
Composição Auxiliar	88239	SINAPI	AJUDANTE DE CARPINTEIRO COM ENCARGOS COMPLEMENTARES	SEDI - SERVIÇOS DIVERSOS	H	0,0050000	18,51	0,09	
Composição Auxiliar	88262	SINAPI	CARPINTEIRO DE FORMAS COM ENCARGOS COMPLEMENTARES	SEDI - SERVIÇOS DIVERSOS	H	0,0050000	21,97	0,10	
Composição Auxiliar	91692	SINAPI	SERRA CIRCULAR DE BANCADA COM MOTOR ELÉTRICO POTÊNCIA DE 5HP, COM COIFA PARA DISCO 10" - CHP DIURNO. AF_08/2015	CHOR - CUSTOS HORÁRIOS DE MÁQUINAS E EQUIPAMENTOS	CHP	0,0050000	21,99	0,10	
Composição Auxiliar	91693	SINAPI	SERRA CIRCULAR DE BANCADA COM MOTOR ELÉTRICO POTÊNCIA DE 5HP, COM COIFA PARA DISCO 10" - CHI DIURNO. AF_08/2015	CHOR - CUSTOS HORÁRIOS DE MÁQUINAS E EQUIPAMENTOS	CHI	0,0220000	20,93	0,46	
Insumo	00001358	SINAPI	CHAPA/PAINEL DE MADEIRA COMPENSADA RESINADA (MADEIRITE RESINADO ROSA) PARA FORMA DE CONCRETO, DE 2200 x 1100 MM, E = 17 MM	Material	m²	1,0500000	27,53	28,90	
				MO sem LS =>	0,58	LS =>	0,00	MO com LS =>	0,58
				Valor do BDI =>	7,54			Valor com BDI =>	37,19
						Quant. =>	111,3800000	Preço Total =>	4.142,22

2.3.2	Código	Banco	Descrição	Tipo	Und	Quant.	Valor Unit	Total	
Composição	92768	SINAPI	ARMAÇÃO DE LAJE DE ESTRUTURA CONVENCIONAL DE CONCRETO ARMADO UTILIZANDO AÇO CA-60 DE 5,0 MM - MONTAGEM. AF_06/2022	FUES - FUNDAÇÕES E ESTRUTURAS	KG	1,0000000	12,28	12,28	
Composição Auxiliar	88238	SINAPI	AJUDANTE DE ARMADOR COM ENCARGOS COMPLEMENTARES	SEDI - SERVIÇOS DIVERSOS	H	0,0136000	18,60	0,25	
Composição Auxiliar	88245	SINAPI	ARMADOR COM ENCARGOS COMPLEMENTARES	SEDI - SERVIÇOS DIVERSOS	H	0,0836000	22,39	1,87	
Composição Auxiliar	92800	SINAPI	CORTE E DOBRA DE AÇO CA-60, DIÂMETRO DE 5,0 MM. AF_06/2022	FUES - FUNDAÇÕES E ESTRUTURAS	KG	1,0000000	9,08	9,08	
Insumo	00039017	SINAPI	ESPAÇADOR / DISTANCIADOR CIRCULAR COM ENTRADA LATERAL, EM PLASTICO, PARA VERGALHAO *4,2 A 12,5* MM, COBRIMENTO 20 MM	Material	UN	2,1180000	0,22	0,46	
Insumo	00043132	SINAPI	ARAME RECOZIDO 16 BWG, D = 1,65 MM (0,016 KG/M) OU 18 BWG, D = 1,25 MM (0,01 KG/M)	Material	KG	0,0250000	25,00	0,62	
				MO sem LS =>	2,72	LS =>	0,00	MO com LS =>	2,72
				Valor do BDI =>	3,12			Valor com BDI =>	15,40
						Quant. =>	53,4000000	Preço Total =>	822,36

2.3.4	Código	Banco	Descrição	Tipo	Und	Quant.	Valor Unit	Total
-------	--------	-------	-----------	------	-----	--------	------------	-------

PRAÇA MANOEL FLORENTINO DE MEDEIROS, - CENTRO - Juru / PB

/

PREFEITURA MUNICIPAL DE JURU
CNPJ: 08.888.950/0001-41

Composição	92772	SINAPI	ARMAÇÃO DE LAJE DE ESTRUTURA CONVENCIONAL DE CONCRETO ARMADO UTILIZANDO AÇO CA-50 DE 12,5 MM - MONTAGEM. AF_06/2022	FUES - FUNDAÇÕES E ESTRUTURAS	KG	1,0000000	8,35	8,35		
Composição Auxiliar	88238	SINAPI	AJUDANTE DE ARMADOR COM ENCARGOS COMPLEMENTARES	SEDI - SERVIÇOS DIVERSOS	H	0,0023000	18,60	0,04		
Composição Auxiliar	88245	SINAPI	ARMADOR COM ENCARGOS COMPLEMENTARES	SEDI - SERVIÇOS DIVERSOS	H	0,0143000	22,39	0,32		
Composição Auxiliar	92804	SINAPI	CORTE E DOBRA DE AÇO CA-50, DIÂMETRO DE 12,5 MM. AF_06/2022	FUES - FUNDAÇÕES E ESTRUTURAS	KG	1,0000000	7,34	7,34		
Insumo	00039017	SINAPI	ESPACADOR / DISTANCIADOR CIRCULAR COM ENTRADA LATERAL, EM PLASTICO, PARA VERGALHAO *4,2 A 12,5* MM, COBRIMENTO 20 MM	Material	UN	0,1470000	0,22	0,03		
Insumo	00043132	SINAPI	ARAME RECOZIDO 16 BWG, D = 1,65 MM (0,016 KG/M) OU 18 BWG, D = 1,25 MM (0,01 KG/M)	Material	KG	0,0250000	25,00	0,62		
					MO sem LS =>	0,36	LS =>	0,00	MO com LS =>	0,36
					Valor do BDI =>	2,12			Valor com BDI =>	10,47
					Quant. =>	1.926,6600000	Preço Total =>	20.172,13		

2.3.4	Código	Banco	Descrição	Tipo	Und	Quant.	Valor Unit	Total		
Composição	92771	SINAPI	ARMAÇÃO DE LAJE DE ESTRUTURA CONVENCIONAL DE CONCRETO ARMADO UTILIZANDO AÇO CA-50 DE 10,0 MM - MONTAGEM. AF_06/2022	FUES - FUNDAÇÕES E ESTRUTURAS	KG	1,0000000	9,89	9,89		
Composição Auxiliar	88238	SINAPI	AJUDANTE DE ARMADOR COM ENCARGOS COMPLEMENTARES	SEDI - SERVIÇOS DIVERSOS	H	0,0042000	18,60	0,07		
Composição Auxiliar	88245	SINAPI	ARMADOR COM ENCARGOS COMPLEMENTARES	SEDI - SERVIÇOS DIVERSOS	H	0,0259000	22,39	0,57		
Composição Auxiliar	92803	SINAPI	CORTE E DOBRA DE AÇO CA-50, DIÂMETRO DE 10,0 MM. AF_06/2022	FUES - FUNDAÇÕES E ESTRUTURAS	KG	1,0000000	8,56	8,56		
Insumo	00039017	SINAPI	ESPACADOR / DISTANCIADOR CIRCULAR COM ENTRADA LATERAL, EM PLASTICO, PARA VERGALHAO *4,2 A 12,5* MM, COBRIMENTO 20 MM	Material	UN	0,3570000	0,22	0,07		
Insumo	00043132	SINAPI	ARAME RECOZIDO 16 BWG, D = 1,65 MM (0,016 KG/M) OU 18 BWG, D = 1,25 MM (0,01 KG/M)	Material	KG	0,0250000	25,00	0,62		
					MO sem LS =>	0,65	LS =>	0,00	MO com LS =>	0,65
					Valor do BDI =>	2,51			Valor com BDI =>	12,40
					Quant. =>	1.233,3300000	Preço Total =>	15.293,29		

2.3.5	Código	Banco	Descrição	Tipo	Und	Quant.	Valor Unit	Total
Composição	92773	SINAPI	ARMAÇÃO DE LAJE DE ESTRUTURA CONVENCIONAL DE CONCRETO ARMADO UTILIZANDO AÇO CA-50 DE 16,0 MM - MONTAGEM. AF_06/2022	FUES - FUNDAÇÕES E ESTRUTURAS	KG	1,0000000	8,20	8,20
Composição Auxiliar	88238	SINAPI	AJUDANTE DE ARMADOR COM ENCARGOS COMPLEMENTARES	SEDI - SERVIÇOS DIVERSOS	H	0,0020000	18,60	0,03
Composição Auxiliar	88245	SINAPI	ARMADOR COM ENCARGOS COMPLEMENTARES	SEDI - SERVIÇOS DIVERSOS	H	0,0121000	22,39	0,27

PRAÇA MANOEL FLORENTINO DE MEDEIROS, - CENTRO - Juru / PB

PREFEITURA MUNICIPAL DE JURU
CNPJ: 08.888.950/0001-41

Composição Auxiliar	92805	SINAPI	CORTE E DOBRA DE AÇO CA-50, DIÂMETRO DE 16,0 MM. AF_06/2022	FUES - FUNDAÇÕES E ESTRUTURAS	KG	1,0000000	7,28	7,28	
Insumo	00043132	SINAPI	ARAME RECOZIDO 16 BWG, D = 1,65 MM (0,016 KG/M) OU 18 BWG, D = 1,25 MM (0,01 KG/M)	Material	KG	0,0250000	25,00	0,62	
				MO sem LS =>	0,26	LS =>	0,00	MO com LS =>	0,26
				Valor do BDI =>	2,08			Valor com BDI =>	10,28
				Quant. =>	312,4000000	Preço Total =>	3.211,47		

2.3.7	Código	Banco	Descrição	Tipo	Und	Quant.	Valor Unit	Total	
Composição	102478	SINAPI	CONCRETO FCK = 40MPA, TRAÇO 1:1,4:1,8 (EM MASSA SECA DE CIMENTO/ AREIA MÉDIA/ SEIXO ROLADO) - PREPARO MECÂNICO COM BETONEIRA 400 L. AF_05/2021	FUES - FUNDAÇÕES E ESTRUTURAS	m³	1,0000000	680,47	680,47	
Composição Auxiliar	88316	SINAPI	SERVEENTE COM ENCARGOS COMPLEMENTARES	SEDI - SERVIÇOS DIVERSOS	H	2,2483000	17,91	40,26	
Composição Auxiliar	88377	SINAPI	OPERADOR DE BETONEIRA ESTACIONÁRIA/MISTURADOR COM ENCARGOS COMPLEMENTARES	SEDI - SERVIÇOS DIVERSOS	H	1,4230000	14,70	20,91	
Composição Auxiliar	88830	SINAPI	BETONEIRA CAPACIDADE NOMINAL DE 400 L, CAPACIDADE DE MISTURA 280 L, MOTOR ELÉTRICO TRIFÁSICO POTÊNCIA DE 2 CV, SEM CARREGADOR - CHP DIURNO. AF_05/2023	CHOR - CUSTOS HORÁRIOS DE MÁQUINAS E EQUIPAMENTOS	CHP	0,7324000	1,60	1,17	
Composição Auxiliar	88831	SINAPI	BETONEIRA CAPACIDADE NOMINAL DE 400 L, CAPACIDADE DE MISTURA 280 L, MOTOR ELÉTRICO TRIFÁSICO POTÊNCIA DE 2 CV, SEM CARREGADOR - CHI DIURNO. AF_05/2023	CHOR - CUSTOS HORÁRIOS DE MÁQUINAS E EQUIPAMENTOS	CHI	0,6906000	0,35	0,24	
Insumo	00000370	SINAPI	AREIA MEDIA - POSTO JAZIDA/FORNECEDOR (RETIRADO NA JAZIDA, SEM TRANSPORTE)	Material	m³	0,6296000	120,00	75,55	
Insumo	00001379	SINAPI	CIMENTO PORTLAND COMPOSTO CP II-32	Material	KG	518,8983000	0,70	363,22	
Insumo	00004734	SINAPI	SEIXO ROLADO PARA APLICACAO EM CONCRETO (POSTO PEDREIRA/FORNECEDOR, SEM FRETE)	Material	m³	0,5766000	310,65	179,12	
				MO sem LS =>	43,98	LS =>	0,00	MO com LS =>	43,98
				Valor do BDI =>	173,11			Valor com BDI =>	853,58
				Quant. =>	25,0000000	Preço Total =>	21.339,50		

2.4	Código	Banco	Descrição	Tipo	Und	Quant.	Valor Unit	Total
2.4.1	5213368	SICRO3	Balizador de concreto - areia e brita comerciais - fornecimento e implantação		un	1,0000000	18,24	18,24

Custo Horário de Execução => 0,0000
Fator de Influencia da Chuva - FIC => 0,0000
Custo do FIC => 0,0000

PRAÇA MANOEL FLORENTINO DE MEDEIROS, - CENTRO - Juru / PB

PREFEITURA MUNICIPAL DE JURU
CNPJ: 08.888.950/0001-41

Produção de Equipe => 1,0000
Custo Unitário de Execução => 0,0000

D	Banco	Código	Atividades Auxiliares	Quantidade	Unidade	Preço Unitário	Custo Horário
Atividade Auxiliar	SICRO3	1106057	Concreto magro - confecção em betoneira e lançamento manual - areia e brita comerciais	0,0039300	m³	424,4600	1,6681
Atividade Auxiliar	SICRO3	4805750	Escavação manual em material de 1ª categoria na profundidade de até 1 m	0,0070800	m³	36,1300	0,2558
Atividade Auxiliar	SICRO3	4805755	Apiloamento manual	0,0017700	m³	26,6700	0,0472
Atividade Auxiliar	SICRO3	5216116	Fabricação de balizador de concreto - seção circular de 10 cm - areia e brita comerciais	1,0000000	un	15,6600	15,6600
Custo Total das Atividades =>							17,6311

E	Banco	Insumo	Tempos Fixos	Código	Quantidade	Unidade	Preço Unitário	Custo Horário
Tempo Fixo	SICRO3	5216116	Carga, manobra e descarga de materiais diversos em caminhão carroceria de 15 t - carga e descarga manuais	5914655	0,0196300	t	30,7700	0,6040
Custo Total dos Tempos Fixos =>								0,6040

F	Banco	Insumo	Momento de Transporte	Quantidade	Unidade	Distância Média de Transporte (DMT)			Custo Horário
						LN	RP	P	
Momento de Transporte	SICRO3	5216116	Fabricação de balizador de concreto - seção circular de 10 cm - areia e brita comerciais - Caminhão carroceria com capacidade de 15 t - 188 kW	0,0196300	tkm	5914449 0,000 R\$ 1,05	5914464 0,000 R\$ 0,84	5914479 0,000 R\$ 0,69	0,0000

Custo total dos Momentos de Transportes => 0,0000

MO sem LS => 5,78 LS => 0,00 MO com LS => 5,78
Valor do BDI => 4,64 Valor com BDI => 22,88

Quant. => 40,0000000 Preço Total => 915,20

2.4.2	Código	Banco	Descrição	Tipo	Und	Quant.	Valor Unit	Total
Composição	102520	SINAPI	PINTURA DE SINALIZAÇÃO VERTICAL DE SEGURANÇA, FAIXAS AMARELA E PRETA, APLICAÇÃO MANUAL, 2 DEMÃOS. AF_05/2021	PINT - PINTURAS	m²	1,0000000	68,29	68,29
Composição Auxiliar	88310	SINAPI	PINTOR COM ENCARGOS COMPLEMENTARES	SEDI - SERVIÇOS DIVERSOS	H	1,7240000	23,73	40,91
Composição Auxiliar	88316	SINAPI	SERVENTE COM ENCARGOS COMPLEMENTARES	SEDI - SERVIÇOS DIVERSOS	H	0,7180000	17,91	12,85
Insumo	00003767	SINAPI	LIXA EM FOLHA PARA PAREDE OU MADEIRA, NUMERO 120, COR VERMELHA	Material	UN	0,0600000	1,08	0,06
Insumo	00006085	SINAPI	SELADOR ACRILICO OPACO PREMIUM INTERIOR/EXTERIOR	Material	L	0,1600000	9,82	1,57
Insumo	00007356	SINAPI	TINTA LATEX ACRILICA PREMIUM, COR BRANCO FOSCO	Material	L	0,4270000	26,73	11,41

PRAÇA MANOEL FLORENTINO DE MEDEIROS, - CENTRO - Juru / PB

/

PREFEITURA MUNICIPAL DE JURU
CNPJ: 08.888.950/0001-41

Insumo	00012815	SINAPI	FITA CREPE ROLO DE 25 MM X 50 M	Material	UN	0,1900000	7,87	1,49
				MO sem LS =>		38,27	LS =>	0,00
				Valor do BDI =>		17,37		MO com LS =>
								Valor com BDI =>
								Quant. =>
								2,3200000
								Preço Total =>
								198,73

2.4.3	Código	Banco	Descrição	Tipo	Und	Quant.	Valor Unit	Total
Composição	2450	ORSE	Limpeza geral	Limpeza	m²	1,0000000	2,37	2,37
Composição Auxiliar	10549	ORSE	Encargos Complementares - Servente	Provisórios	h	0,1000000	3,79	0,37
Insumo	1997	ORSE	Sabão em pó kg	Material	kg	0,0050000	10,27	0,05
Insumo	2414	ORSE	Vassoura piaçava un	Material	un	0,0500000	11,80	0,59
Insumo	00006111/SIN	ORSE	Servente de obras (horista)	Mão de Obra	h	0,1000000	13,65	1,36
				MO sem LS =>		1,36	LS =>	0,00
				Valor do BDI =>		0,60		MO com LS =>
								Valor com BDI =>
								Quant. =>
								100,0000000
								Preço Total =>
								297,00

3			PASSAGEM MOLHADA (ACESSO A BARRA BARBOSA E A BARRA DOS GALDINO)					11.274,05
3.1			DEMOLIÇÃO					822,94
3.1.2	Código	Banco	Descrição	Tipo	Und	Quant.	Valor Unit	Total
Composição	104789	SINAPI	DEMOLIÇÃO DE PISO DE CONCRETO SIMPLES, DE FORMA MANUAL, SEM REAPROVEITAMENTO. AF_09/2023	SERP - SERVIÇOS PRELIMINARES	m³	1,0000000	166,51	166,51
Composição Auxiliar	88309	SINAPI	PEDREIRO COM ENCARGOS COMPLEMENTARES	SEDI - SERVIÇOS DIVERSOS	H	1,2462000	22,58	28,13
Composição Auxiliar	88316	SINAPI	SERVENTE COM ENCARGOS COMPLEMENTARES	SEDI - SERVIÇOS DIVERSOS	H	7,7265000	17,91	138,38
				MO sem LS =>		120,60	LS =>	0,00
				Valor do BDI =>		42,36		MO com LS =>
								Valor com BDI =>
								Quant. =>
								3,9400000
								Preço Total =>
								822,94

3.2			PISO					10.451,11
3.2.1	Código	Banco	Descrição	Tipo	Und	Quant.	Valor Unit	Total
Composição	87298	SINAPI	ARGAMASSA TRAÇO 1:3 (EM VOLUME DE CIMENTO E AREIA MÉDIA ÚMIDA) PARA CONTRAPISO, PREPARO MECÂNICO COM BETONEIRA 400 L. AF_08/2019	SEDI - SERVIÇOS DIVERSOS	m³	1,0000000	621,71	621,71

PRAÇA MANOEL FLORENTINO DE MEDEIROS, - CENTRO - Juru / PB

/

PREFEITURA MUNICIPAL DE JURU
CNPJ: 08.888.950/0001-41

Composição Auxiliar	88377	SINAPI	OPERADOR DE BETONEIRA ESTACIONÁRIA/MISTURADOR COM ENCARGOS COMPLEMENTARES	SEDI - SERVIÇOS DIVERSOS	H	4,4200000	14,70	64,97		
Composição Auxiliar	88830	SINAPI	BETONEIRA CAPACIDADE NOMINAL DE 400 L, CAPACIDADE DE MISTURA 280 L, MOTOR ELÉTRICO TRIFÁSICO POTÊNCIA DE 2 CV, SEM CARREGADOR - CHP DIURNO. AF_05/2023	CHOR - CUSTOS HORÁRIOS DE MÁQUINAS E EQUIPAMENTOS	CHP	1,0300000	1,60	1,64		
Composição Auxiliar	88831	SINAPI	BETONEIRA CAPACIDADE NOMINAL DE 400 L, CAPACIDADE DE MISTURA 280 L, MOTOR ELÉTRICO TRIFÁSICO POTÊNCIA DE 2 CV, SEM CARREGADOR - CHI DIURNO. AF_05/2023	CHOR - CUSTOS HORÁRIOS DE MÁQUINAS E EQUIPAMENTOS	CHI	3,3900000	0,35	1,18		
Insumo	00000370	SINAPI	AREIA MEDIA - POSTO JAZIDA/FORNECEDOR (RETIRADO NA JAZIDA, SEM TRANSPORTE)	Material	m³	1,2700000	120,00	152,40		
Insumo	00001379	SINAPI	CIMENTO PORTLAND COMPOSTO CP II-32	Material	KG	573,6100000	0,70	401,52		
				MO sem LS =>		47,16	LS =>	0,00	MO com LS =>	47,16
				Valor do BDI =>		158,16			Valor com BDI =>	779,87
							Quant. =>	2,6100000	Preço Total =>	2.035,46

3.2.2	Código	Banco	Descrição	Tipo	Und	Quant.	Valor Unit	Total		
Composição	94995	SINAPI	EXECUÇÃO DE PASSEIO (CALÇADA) OU PISO DE CONCRETO COM CONCRETO MOLDADO IN LOCO, USINADO, ACABAMENTO CONVENCIONAL, ESPESSURA 8 CM, ARMADO. AF_08/2022	PISO - PISOS	m²	1,0000000	88,47	88,47		
Composição Auxiliar	88262	SINAPI	CARPINTEIRO DE FORMAS COM ENCARGOS COMPLEMENTARES	SEDI - SERVIÇOS DIVERSOS	H	0,1301000	21,97	2,85		
Composição Auxiliar	88309	SINAPI	PEDREIRO COM ENCARGOS COMPLEMENTARES	SEDI - SERVIÇOS DIVERSOS	H	0,0874000	22,58	1,97		
Composição Auxiliar	88316	SINAPI	SERVENTE COM ENCARGOS COMPLEMENTARES	SEDI - SERVIÇOS DIVERSOS	H	0,2176000	17,91	3,89		
Insumo	00002692	SINAPI	DESMOLDANTE PROTETOR PARA FORMAS DE MADEIRA, DE BASE OLEOSA EMULSIONADA EM AGUA	Material	L	0,0017000	9,95	0,01		
Insumo	00004509	SINAPI	SARRAFO *2,5 X 10* CM EM PINUS, MISTA OU EQUIVALENTE DA REGIAO - BRUTA	Material	M	0,2500000	7,18	1,79		
Insumo	00004517	SINAPI	SARRAFO *2,5 X 7,5* CM EM PINUS, MISTA OU EQUIVALENTE DA REGIAO - BRUTA	Material	M	0,2000000	4,95	0,99		
Insumo	00005068	SINAPI	PREGO DE ACO POLIDO COM CABECA 17 X 21 (2 X 11)	Material	KG	0,0240000	20,34	0,48		
Insumo	00007156	SINAPI	TELA DE ACO SOLDADA NERVURADA, CA-60, Q-196, (3,11 KG/M2), DIAMETRO DO FIO = 5,0 MM, LARGURA = 2,45 M, ESPACAMENTO DA MALHA = 10 X 10 CM	Material	m²	1,0816000	22,77	24,62		
Insumo	00034492	SINAPI	CONCRETO USINADO BOMBEAVEL, CLASSE DE RESISTENCIA C20, COM BRITA 0 E 1, SLUMP = 100 +/- 20 MM, EXCLUI SERVICO DE BOMBEAMENTO (NBR 8953)	Material	m³	0,0985000	526,66	51,87		
				MO sem LS =>		6,48	LS =>	0,00	MO com LS =>	6,48
				Valor do BDI =>		22,50			Valor com BDI =>	110,97

PRAÇA MANOEL FLORENTINO DE MEDEIROS, - CENTRO - Juru / PB

PREFEITURA MUNICIPAL DE JURU
CNPJ: 08.888.950/0001-41

Quant. => 65,7400000 Preço Total => 7.295,16

3.2.3			DIVERSOS					1.120,49
3.2.3.1	Código	Banco	Descrição	Tipo	Und	Quant.	Valor Unit	Total
Composição	5213368	SICRO3	Balizador de concreto - areia e brita comerciais - fornecimento e implantação		un	1,0000000	18,24	18,24

Custo Horário de Execução => 0,0000

Fator de Influencia da Chuva - FIC => 0,0000

Custo do FIC => 0,0000

Produção de Equipe => 1,0000

Custo Unitário de Execução => 0,0000

D	Banco	Código	Atividades Auxiliares	Quantidade	Unidade	Preço Unitário	Custo Horário
Atividade Auxiliar	SICRO3	1106057	Concreto magro - confecção em betoneira e lançamento manual - areia e brita comerciais	0,0039300	m³	424,4600	1,6681
Atividade Auxiliar	SICRO3	4805750	Escavação manual em material de 1ª categoria na profundidade de até 1 m	0,0070800	m³	36,1300	0,2558
Atividade Auxiliar	SICRO3	4805755	Apiloamento manual	0,0017700	m³	26,6700	0,0472
Atividade Auxiliar	SICRO3	5216116	Fabricação de balizador de concreto - seção circular de 10 cm - areia e brita comerciais	1,0000000	un	15,6600	15,6600

Custo Total das Atividades => 17,6311

E	Banco	Insumo	Tempos Fixos	Código	Quantidade	Unidade	Preço Unitário	Custo Horário
Tempo Fixo	SICRO3	5216116	Carga, manobra e descarga de materiais diversos em caminhão carroceria de 15 t - carga e descarga manuais	5914655	0,0196300	t	30,7700	0,6040

Custo Total dos Tempos Fixos => 0,6040

F	Banco	Insumo	Momento de Transporte	Quantidade	Unidade	Distância Média de Transporte (DMT)			Custo Horário
						LN	RP	P	
Momento de Transporte	SICRO3	5216116	Fabricação de balizador de concreto - seção circular de 10 cm - areia e brita comerciais - Caminhão carroceria com capacidade de 15 t - 188 kW	0,0196300	tkm	5914449 0,000 R\$ 1,05	5914464 0,000 R\$ 0,84	5914479 0,000 R\$ 0,69	0,0000

Custo total dos Momentos de Transportes => 0,0000

MO sem LS => 5,78 LS => 0,00 MO com LS => 5,78

Valor do BDI => 4,64 Valor com BDI => 22,88

Quant. => 34,0000000 Preço Total => 777,92

PRAÇA MANOEL FLORENTINO DE MEDEIROS, - CENTRO - Juru / PB

/

PREFEITURA MUNICIPAL DE JURU
CNPJ: 08.888.950/0001-41

3.2.3.2	Código	Banco	Descrição	Tipo	Und	Quant.	Valor Unit	Total		
Composição	102520	SINAPI	PINTURA DE SINALIZAÇÃO VERTICAL DE SEGURANÇA, FAIXAS AMARELA E PRETA, APLICAÇÃO MANUAL, 2 DEMÃOS. AF_05/2021	PINT - PINTURAS	m²	1,0000000	68,29	68,29		
Composição Auxiliar	88310	SINAPI	PINTOR COM ENCARGOS COMPLEMENTARES	SEDI - SERVIÇOS DIVERSOS	H	1,7240000	23,73	40,91		
Composição Auxiliar	88316	SINAPI	SERVENTE COM ENCARGOS COMPLEMENTARES	SEDI - SERVIÇOS DIVERSOS	H	0,7180000	17,91	12,85		
Insumo	00003767	SINAPI	LIXA EM FOLHA PARA PAREDE OU MADEIRA, NUMERO 120, COR VERMELHA	Material	UN	0,0600000	1,08	0,06		
Insumo	00006085	SINAPI	SELADOR ACRILICO OPACO PREMIUM INTERIOR/EXTERIOR	Material	L	0,1600000	9,82	1,57		
Insumo	00007356	SINAPI	TINTA LATEX ACRILICA PREMIUM, COR BRANCO FOSCO	Material	L	0,4270000	26,73	11,41		
Insumo	00012815	SINAPI	FITA CREPE ROLO DE 25 MM X 50 M	Material	UN	0,1900000	7,87	1,49		
					MO sem LS =>	38,27	LS =>	0,00	MO com LS =>	38,27
					Valor do BDI =>	17,37			Valor com BDI =>	85,66
							Quant. =>	1,7200000	Preço Total =>	147,33

3.2.3.3	Código	Banco	Descrição	Tipo	Und	Quant.	Valor Unit	Total		
Composição	2450	ORSE	Limpeza geral	Limpeza	m²	1,0000000	2,37	2,37		
Composição Auxiliar	10549	ORSE	Encargos Complementares - Servente	Provisórios	h	0,1000000	3,79	0,37		
Insumo	1997	ORSE	Sabão em pó kg	Material	kg	0,0050000	10,27	0,05		
Insumo	2414	ORSE	Vassoura piaçava un	Material	un	0,0500000	11,80	0,59		
Insumo	00006111/SIN	ORSE	Servente de obras (horista)	Mão de Obra	h	0,1000000	13,65	1,36		
					MO sem LS =>	1,36	LS =>	0,00	MO com LS =>	1,36
					Valor do BDI =>	0,60			Valor com BDI =>	2,97
							Quant. =>	65,7400000	Preço Total =>	195,24

Total sem BDI 63.250,28
Total do BDI 16.070,92
Total Geral 79.321,20

PRAÇA MANOEL FLORENTINO DE MEDEIROS, - CENTRO - Juru / PB

PREFEITURA MUNICIPAL DE JURU
CNPJ: 08.888.950/0001-41

Jefferson Cordeiro de Morais
CREA - 1616725648
Eng Civil / Tec Agrimensura

PRAÇA MANOEL FLORENTINO DE MEDEIROS, - CENTRO - Juru / PB

/



Obra
Manutenção de passagens molhadas e pontas

Memória de Cálculo

Item	Descrição	Und	Quant.	Memória de Cálculo
1	SERVICOS PRELIMINARES			
1.1	FORNECIMENTO E INSTALAÇÃO DE PLACA DE OBRA COM CHAPA GALVANIZADA E ESTRUTURA DE MADEIRA. AF_03/2022_PS	m²	3,0	= ALTURA * COMPRIMENTO 1,5 X 2 = 3,00M²
1.2	LIMPEZA MANUAL DE VEGETAÇÃO EM TERRENO COM ENXADA. AF_03/2024	m²	100,0	LARGURA * COMPRIMENTO = 5,00* 20,00 = 100M²
2	PONTE DA VARZEA			
2.3	LAJE			
2.3.1	FABRICAÇÃO DE FÔRMA PARA LAJES, EM CHAPA DE MADEIRA COMPENSADA RESINADA, E = 17 MM. AF_09/2020	m²	111,38	= CONFORME PROJETO ESTRUTURAL 111,38KG
2.3.2	ARMAÇÃO DE LAJE DE ESTRUTURA CONVENCIONAL DE CONCRETO ARMADO UTILIZANDO AÇO CA-60 DE 5,0 MM - MONTAGEM. AF_06/2022	KG	53,4	= CONFORME PROJETO ESTRUTURAL 53,40 KG
2.3.4	ARMAÇÃO DE LAJE DE ESTRUTURA CONVENCIONAL DE CONCRETO ARMADO UTILIZANDO AÇO CA-50 DE 12,5 MM - MONTAGEM. AF_06/2022	KG	1.926,66	= CONFORME PROJETO ESTRUTURAL 1926,66 KG
2.3.4	ARMAÇÃO DE LAJE DE ESTRUTURA CONVENCIONAL DE CONCRETO ARMADO UTILIZANDO AÇO CA-50 DE 10,0 MM - MONTAGEM. AF_06/2022	KG	1.233,33	= CONFORME PROJETO ESTRUTURAL 1233,33 KG
2.3.5	ARMAÇÃO DE LAJE DE ESTRUTURA CONVENCIONAL DE CONCRETO ARMADO UTILIZANDO AÇO CA-50 DE 16,0 MM - MONTAGEM. AF_06/2022	KG	312,4	= CONFORME PROJETO ESTRUTURAL 312,40 KG
2.3.7	CONCRETO FCK = 40MPA, TRAÇO 1:1,4:1,8 (EM MASSA SECA DE CIMENTO/ AREIA MÉDIA/ SEIXO ROLADO) - PREPARO MECÂNICO COM BETONEIRA 400 L. AF_05/2021	m³	25,0	AREA * ALTURA 100,00 * 0,25 = 25,00 M³
2.4	DIVERSOS			
2.4.1	Balizador de concreto - areia e brita comerciais - fornecimento e implantação	un	40,0	40 UND
2.4.2	PINTURA DE SINALIZAÇÃO VERTICAL DE SEGURANÇA, FAIXAS AMARELA E PRETA, APLICAÇÃO MANUAL, 2 DEMÃOS. AF_05/2021	m²	2,32	= PERIMETRO DO BALIZADOR * ALTURA DO BALIZADOR * QUANTIDADE DE BALIZADORES 0,1016 * 0,5 * 40 = 2,32 M²
2.4.3	Limpeza geral	m²	100,0	IDEM 1.2
3	PASSAGEM MOLHADA (ACESSO A BARRA BARBOSA E A BARRA DOS GALDINO)			
3.1	DEMOLIÇÃO			
3.1.2	DEMOLIÇÃO DE PISO DE CONCRETO SIMPLES, DE FORMA MANUAL, SEM REAPROVEITAMENTO. AF_09/2023	m³	3,94	= AREA X ESPESSURA DE DEMOLIÇÃO (17,30 * 3,80) * 0.06 = 3,94 M³

PRAÇA MANOEL FLORENTINO DE MEDEIROS, - CENTRO - Juru / PB

/

PREFEITURA MUNICIPAL DE JURU
CNPJ: 08.888.950/0001-41

3.2	PISO			
3.2.1	ARGAMASSA TRAÇO 1:3 (EM VOLUME DE CIMENTO E AREIA MÉDIA ÚMIDA) PARA CONTRAPISO, PREPARO MECÂNICO COM BETONEIRA 400 L. AF_08/2019	m³	2,61	= AREA X ESPESSURA DE DEMOLIÇÃO (17,30 * 3,80) * 0.04 = 2,61 M³
3.2.2	EXECUÇÃO DE PASSEIO (CALÇADA) OU PISO DE CONCRETO COM CONCRETO MOLDADO IN LOCO, USINADO, ACABAMENTO CONVENCIONAL, ESPESSURA 8 CM, ARMADO. AF_08/2022	m²	65,74	= AREA (17,30 * 3,80) = 65,74M²
3.2.3	DIVERSOS			
3.2.3.1	Balizador de concreto - areia e brita comerciais - fornecimento e implantação	un	34,0	= 34 UND
3.2.3.2	PINTURA DE SINALIZAÇÃO VERTICAL DE SEGURANÇA, FAIXAS AMARELA E PRETA, APLICAÇÃO MANUAL, 2 DEMÃOS. AF_05/2021	m²	1,72	= PERIMETRO DO BALIZADOR * ALTURA DO BALIZADOR * QUANTIDADE DE BALIZADORES 0,1016 * 0,5 * 34 = 1,72 M²
3.2.3.3	Limpeza geral	m²	65,74	= AREA (17,30 * 3,80) = 65.74M²

Total sem BDI

63.250,28

Total do BDI

16.070,92

Total Geral

79.321,20

Jefferson Cordeiro de Moraes
CREA - 1616725648
Eng Civil / Tec Agrimensura

PRAÇA MANOEL FLORENTINO DE MEDEIROS, - CENTRO - Juru / PB

/



Obra
Manutenção de passagens molhadas e pontes

PREFEITURA MUNICIPAL DE JURU
CNPJ: 08.888.950/0001-41

Bancos
SINAPI - 06/2024 -
Paraíba
SBC - 08/2024 - Paraíba
SICRO3 - 04/2024 -
Paraíba

B.D.I.
25,44%

Encargos Soc
Desonerado

Cronograma Físico e Financeiro

Item	Descrição	Total Por Etapa	30 DIAS	60 DIAS	90 DIAS
1	SERVICOS PRELIMINARES	100,00%	100,00%		
		1.655,25	1.655,25		
2	PONTE DA VARZEA	100,00%	35,00%	35,00%	30,00%
		66.391,90	23.237,17	23.237,17	19.917,57
3	PASSAGEM MOLHADA (ACESSO A BARRA BARBOSA E A BARRA DOS GALDINO)	100,00%			100,00%
		11.274,05			11.274,05
Porcentagem			31,38%	29,3%	39,32%
Custo			24.892,42	23.237,17	31.191,62
Porcentagem Acumulado			31,38%	60,68%	100,0%
Custo Acumulado			24.892,41	48.129,58	79.321,20

Jefferson Cordeiro de Morais
CREA - 1616725648
Eng Civil / Tec Agrimensura

PRAÇA MANOEL FLORENTINO DE MEDEIROS, - CENTRO - Juru / PB

/

COMPOSIÇÃO DO B.D.I. COM CPRB

Manutenção de passagens molhadas e pontes

CÁLCULO DE BDI		Construção de Edifícios			Rodovias e Ferrovias - Infra Urbana, praças, calçadas, etc.			Abastecimento de Água, Coleta de Esgoto			Fornecimento de materiais e equipamentos			Construção e Manutenção de Estações e Redes de Distribuição de Energia Elétrica			Portuárias, Marítimas e Fluviais		
Item componente do BDI	% Informado	1ºQ	Médio	3º Q	1ºQ	Médio	3º Q	1ºQ	Médio	3º Q	1ºQ	Médio	3º Q	1ºQ	Médio	3º Q	1ºQ	Médio	3º Q
Administração Central (AC)	3,80	3,00	4,00	5,50	3,80	4,01	4,67	3,43	4,93	6,71	1,50	3,45	4,49	5,29	5,92	7,93	4,00	5,52	7,85
Seguro (S) e Garantia (G)	0,32	0,80	0,80	1,00	0,32	0,40	0,74	0,28	0,49	0,75	0,30	0,48	0,82	0,25	0,51	0,56	0,81	1,22	1,99
Risco (R)	0,50	0,97	1,27	1,27	0,50	0,56	0,97	1,00	1,39	1,74	0,56	0,85	0,89	1,00	1,48	1,97	1,46	2,32	3,16
Despesas Financeiras (DF)	1,02	0,59	1,23	1,39	1,02	1,11	1,21	0,94	0,99	1,17	0,85	0,85	1,11	1,01	1,07	1,11	0,94	1,02	1,33
Lucro (L)	6,64	6,16	7,40	8,96	6,64	7,30	8,69	6,74	8,04	9,40	3,50	5,11	6,22	8,00	8,31	9,51	7,14	8,40	10,43
Impostos (I) - PIS, COFINS, ISSQN	10,15																		

Conforme Legislação Específica

Observações

- 1) Preencher apenas a coluna % Informado (Coluna B)
- 2) Os Tributos normalmente aplicáveis são: PIS (0,65%), COFINS (3,00%), ISS (2,00% conforme o município) e CPRB (4,50 %)
- 3) O cálculo do BDI se baseia na fórmula abaixo utilizada pelo Acórdão 2622/13 do TCU,

$$\text{B.D.I} = 25,44\%$$

Fórmula Utilizada:

$$\text{BDI} = \left\{ \left[\frac{(1 + AC + G + R) * (1 + DF) * (1 + L)}{1 - I} \right] - 1 \right\} * 100$$

Observações sobre os % informados no cálculo do BDI, neste caso:

Construção de Rodovias e Ferrovias - Infra Urbana, praças, etc.

OS VALORES % INFORMADO ENQUADRAM-SE NOS LIMITES DO ACÓRDÃO 2622/2013-TCU-PLENÁRIO

OS VALORES % INFORMADO DE AC,DF E L ESTÃO NOS VALORES MÁXIMOS DOS LIMITES DO ACÓRDÃO 2622/2013-TCU-PLENÁRIO

OS VALORES % INFORMADO DE S+G E R FORAM CONSIDERADOS ZERADOS OU SEJA, ABAIXO DO MÍNIMO DOS LIMITES DO ACÓRDÃO 2622/2013-TCU-PLENÁRIO

VALORES DE BDI POR TIPO DE OBRA			
Tipo de Obra	1ºQ	Médio	3º Q
Construção de Edifícios	20,34	22,12	25,00
Construção de Rodovias e Ferrovias - Infra Urbana, praças, etc.	19,60	20,97	24,23
Rede de Abastecimento de Água, Coleta de Esgotos	20,76	24,18	26,44
Estações e Redes de Distribuição de Energia Elétrica	24,00	25,84	27,86
Obras Portuárias, Marítimas e Fluviais	22,80	27,48	30,95
Fornecimento de Materiais e Equipamentos	11,10	14,02	16,80

Jefferson Cordeiro de Morais
Engenheiro Civil, Técnico Agrimensor e proprietário
Crea 1616725648

DETALHE DA ARMADURA DE SUPERIOR DE CONTINUIDADE DA LAJE E MONTAGEM DA ARMADURA DE DISTRIBUIÇÃO

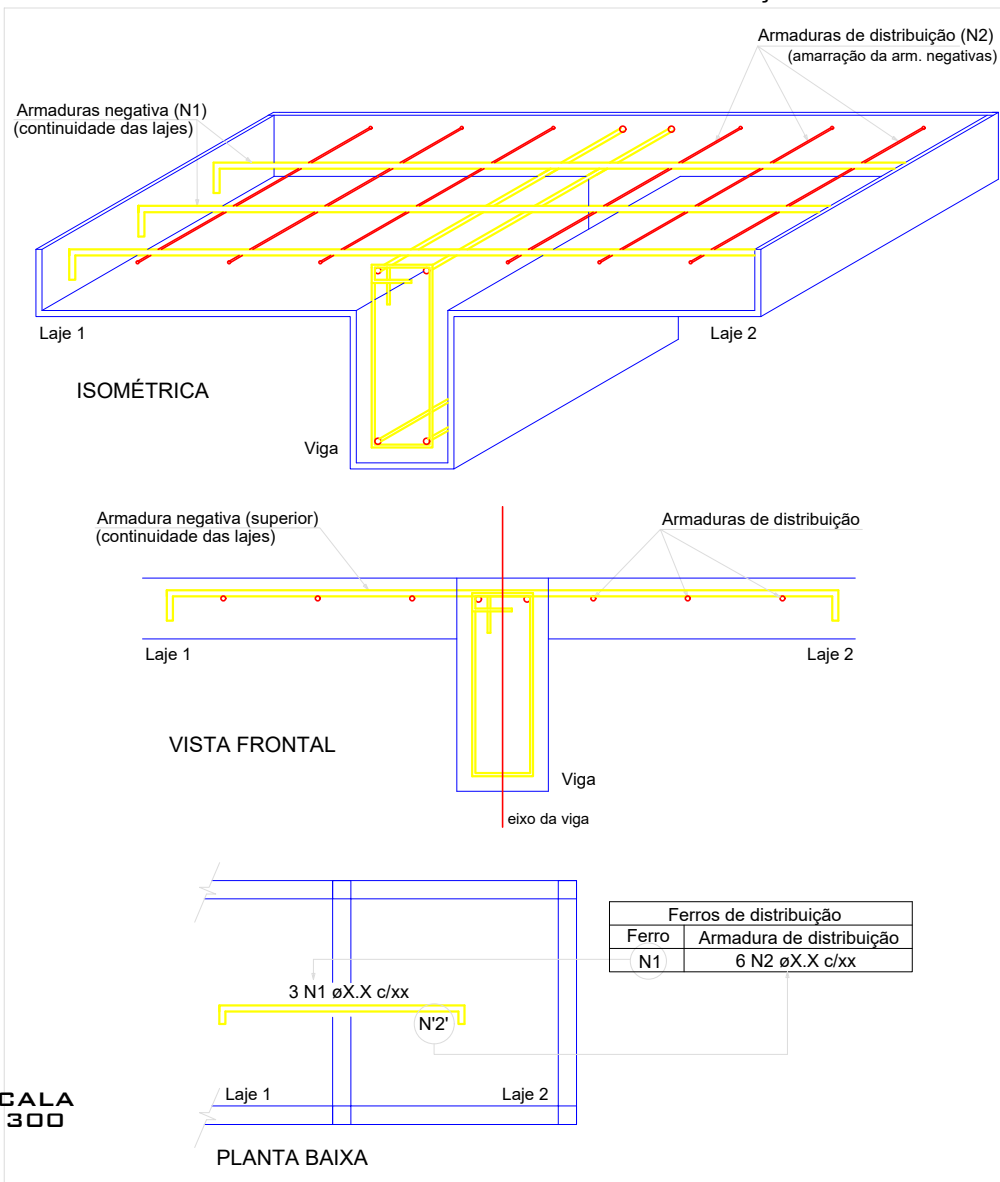

REVISÕES	REVISÃO	DATA	DESCRIÇÃO	VERIFICAÇÃO
		08/08/2024	EMIÇÃO INICIAL	

PROJETO: PROJETO ESTRUTURAL

JEFFERSON CORDEIRO DE MORAIS ENGENHEIRO CIVIL E TÉCNICO EM AGRIMENSURA CREA: 1616725648	SOLANGE MARIA FELIX BARBOSA PREFEITA CONSTITUCIONAL
---	--

PRANCHA: 01 / 03	CONTEÚDO: - DETALHAMENTO
DATA: AGOSTO / 2024	
ESCALA DE PLOTAGEM INDICADAS	ART

ESCALA
1 : 300

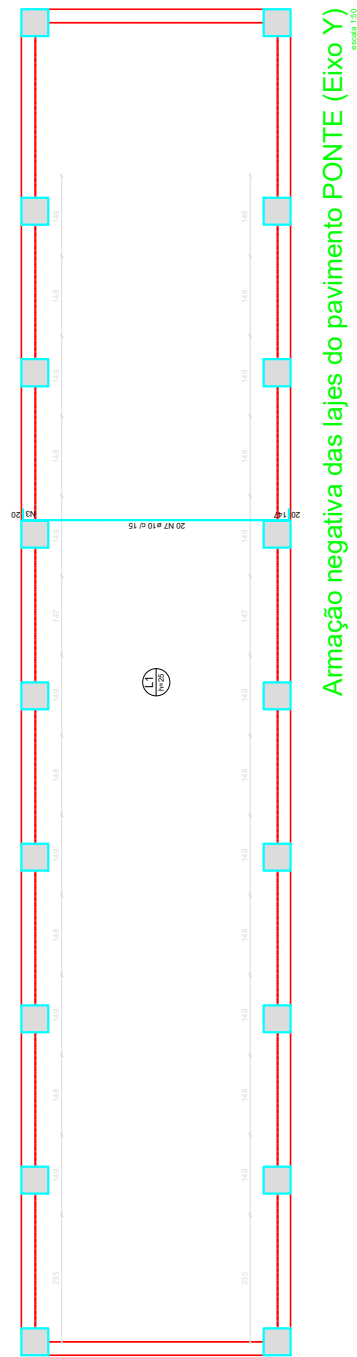
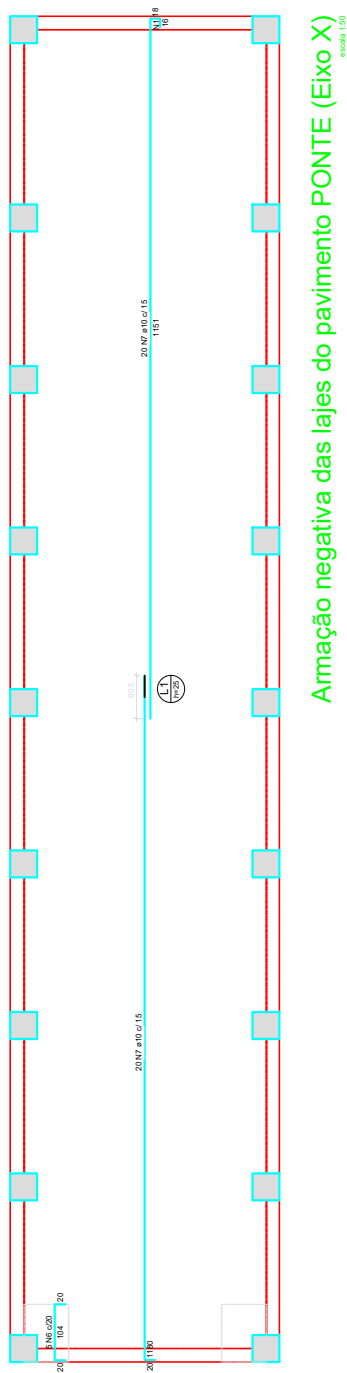

REVISÕES	REVISÃO	DATA	DESCRIÇÃO	VERIFICAÇÃO
		08/08/2024	EMIÇÃO INICIAL	

PROJETO:
PROJETO ESTRUTURAL

JEFFERSON CORDEIRO DE MORAIS
ENGENHEIRO CIVIL E TÉCNICO EM AGRIMENSURA
CREA: 1616725648

SOLANGE MARIA FELIX BARBOSA
PREFEITA CONSTITUCIONAL

PRANCHA:
02 / 03
DATA:
AGOSTO / 2024
ESCALA DE PLOTAGEM
INDICADAS

CONTEÚDO:
- DETALHAMENTO
ART

ESCALA
1 : 300

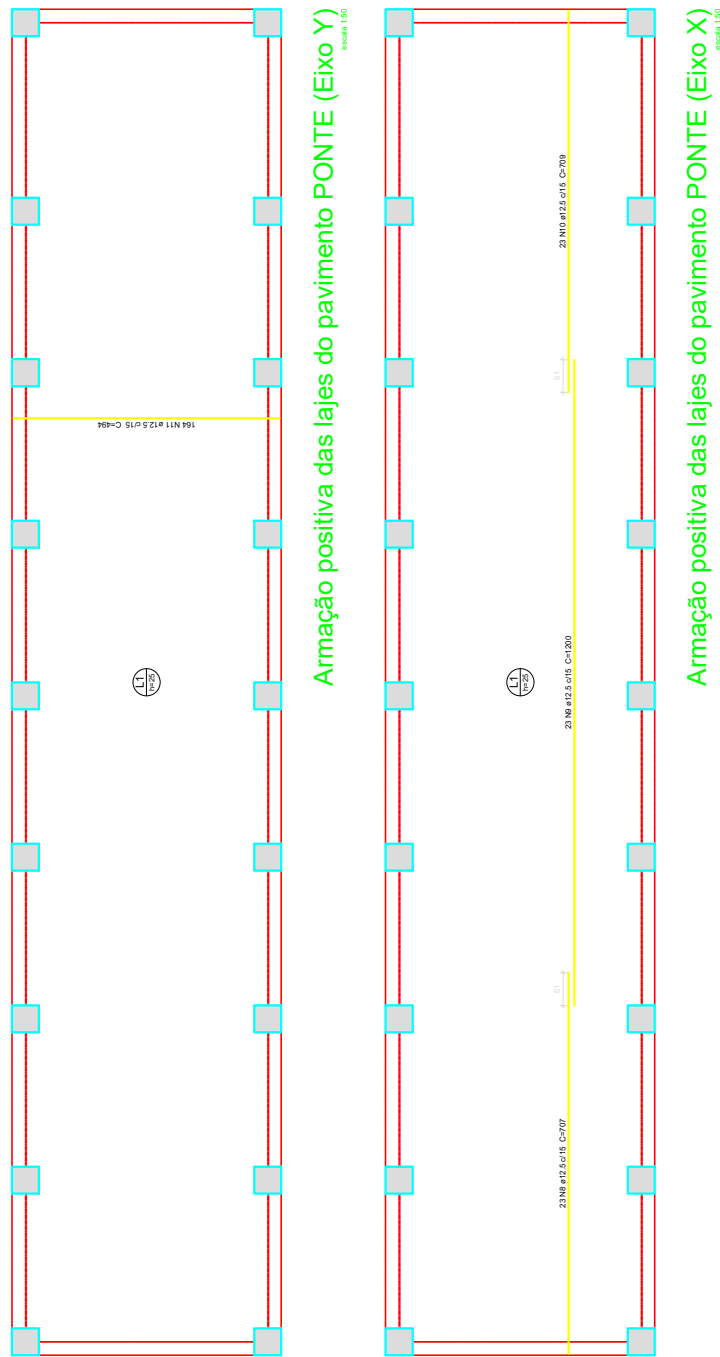

REVISÕES	REVISÃO	DATA	DESCRIÇÃO	VERIFICAÇÃO
		08/08/2024	EMIÇÃO INICIAL	

PROJETO:
PROJETO ESTRUTURAL

JEFFERSON CORDEIRO DE MORAIS
ENGENHEIRO CIVIL E TÉCNICO EM AGRIMENSURA
CREA: 1616725648

SOLANGE MARIA FELIX BARBOSA
PREFEITA CONSTITUCIONAL

PRANCHA:
03 / 03

DATA:
AGOSTO / 2024

ESCALA DE PLOTAGEM
INDICADAS

CONTEÚDO:
- DETALHAMENTO

ART



RECIBO DE PROTOCOLO

O Tribunal de Contas do Estado da Paraíba certifica que em 20/08/2024 às 11:57:51 foi protocolizado o documento sob o N° 96987/24 da subcategoria Licitações , exercício 2024, referente a(o) Prefeitura Municipal de Juru, mediante o recebimento de informações/arquivos eletrônicos encaminhados por SOLANGE MARIA FELIX BARBOSA.

Jurisdicionado: Prefeitura Municipal de Juru
Número da Licitação: 00011/2024
Órgão de Publicação: Sítio Eletrônico do Município
Data de Homologação: 19/08/2024
Responsável pela Homologação: Prefeitura Municipal de Juru
Modalidade: Dispensa (Lei N° 14.133/2021)
Regime de Execução: Empreitada por preço global
Tipo do Objeto: Obras e Serviços de engenharia
Valor: R\$ 79.321,20
Fontes de Recursos: Recursos a Classificar (898).

Objeto: A presente DISPENSA POR VALOR, tem como objeto a contratação de empresa especializada para construção de uma ponte (comunidade Várzea) e reforma de passagem molhada (acesso as comunidades barra dos Barbosa e barra dos Galdinos) zona rural do Município de Juru - PB, conforme Projeto Básico anexo ao termo de referência

[INFORMAÇÃO DO SISTEMA] Envio Fora do Prazo: Não

Proposta 1 - Valor da Proposta: R\$ 78.452,46

Proposta 1 - Proponente Pessoa Jurídica (Nome): Squadro Servicos em Engenharia E Locacoes Ltda

Proposta 1 - Proponente Pessoa Jurídica (CNPJ): 50.965.137/0001-59

Proposta 1 - Situação: Vencedora

Documento	Informado?	Autenticação
Análise jurídica da contratação	Sim	c7f3dabae4c96c988700bb589a087523
Autorização da autoridade competente	Sim	73469cb8ead2dd5aee947ec7c544b176
Estimativa da despesa	Sim	851d8e2fcb41476eac87cab0d235d9ef
Estudo Técnico Preliminar	Sim	c6b9820fb6819080fd24fcfac022b88c5
Formalização de demanda	Sim	cefd8fd3d7dc80fd13bab3ef0b8ea7eb
Justificativa de preço	Sim	c434cf0addfedf38acee2645793c2f12
Justificativa para a escolha do contratado	Sim	866ec7549c418c63c49c30cc9923c20
Previsão Orçamentária	Sim	62c0bffcbb95ae3f6a0b9d54b42ec93b
Projeto básico ou termo de referência, conforme o caso	Sim	34f15845d5be42e232d5b86683903c6d
Proposta 1 - Proposta e Anexos - Squadro Servicos em Engenharia E Locacoes Ltda	Sim	5f0d85fe865bc840b2aec6b913e08af8

João Pessoa, 20 de Agosto de 2024



Sistema de Processo Eletrônico do TCE-PB



ESTADO DA PARAÍBA
PREFEITURA MUNICIPAL DE JURÚ
SETOR DE CONTRATAÇÃO

DISPENSA Nº DV00011/2024

PROCESSO ADMINISTRATIVO Nº 240809DV00011

CONTRATO Nº: 00144/2024-CPL

TERMO DE CONTRATO QUE ENTRE SI CELEBRAM A PREFEITURA MUNICIPAL DE JURÚ E SQUADRO SERVICOS EM ENGENHARIA E LOCACOES LTDA, PARA EXECUÇÃO DE SERVIÇO CONFORME DISCRIMINADO NESTE INSTRUMENTO NA FORMA ABAIXO:

Pelo presente instrumento de contrato, de um lado Prefeitura Municipal de Juru - Praça Manoel Florentino de Medeiros, 29 - Centro - Juru - PB, CNPJ nº 08.888.950/0001-06, neste ato representada pela Prefeita Solange Maria Felix Barbosa, Brasileiro, Casada, Agricultora, residente e domiciliada na Rua Severino Barbosa, 106 - Casa - São Sebastião - Juru - PB, CPF nº 460.135.804-30, Carteira de Identidade nº 2.780.561 SSPPB, doravante simplesmente CONTRATANTE, e do outro lado SQUADRO SERVICOS EM ENGENHARIA E LOCACOES LTDA - RUA JOSE FLORENTINO JUNIOR, 128 - TAMBAUZINHO - JOAO PESSOA - PB, CNPJ nº 50.965.137/0001-59, neste ato representado por Rafael Potiguara Ferreira, Brasileiro, Casado, Empresario, residente e domiciliado na Av Presidente Epitácio Pessoa, 4697, Paratamento - Tambau - João Pessoa - PB, CPF nº 099.918.974-37, Carteira de Identidade nº 3754420 SSDSPB, doravante simplesmente CONTRATADO, decidiram as partes contratantes assinar o presente contrato, o qual se regerá pelas cláusulas e condições seguintes:

CLÁUSULA PRIMEIRA - DOS FUNDAMENTOS:

Este contrato decorre da Dispensa de Licitação nº DV00011/2024, processada nos termos da Lei Federal nº 14.133, de 1º de Abril de 2021; Lei Complementar nº 123, de 14 de Dezembro de 2006; e legislação pertinente, consideradas as alterações posteriores das referidas normas, às quais os contratantes estão sujeitos como também às cláusulas deste contrato.

CLÁUSULA SEGUNDA - DO OBJETO:

O presente contrato, cuja lavratura foi autorizada pela Portaria nº DV 00011/2024-03, de 19 de Agosto de 2024, tem por objeto: A presente DISPENSA POR VALOR, tem como objeto a contratação de empresa especializada para construção de uma ponte (comunidade Várzea) e reforma de passagem molhada (acesso as comunidades barra dos Barbosa e barra dos Galdinos) zona rural do Município de Juru - PB, conforme Projeto Básico anexo ao termo de referência.

O serviço deverá ser executado rigorosamente de acordo com as condições expressas neste instrumento, proposta apresentada, especificações técnicas correspondentes, processo de Dispensa de Licitação nº DV00011/2024 e instruções do Contratante, documentos esses que ficam fazendo partes integrantes do presente contrato, independente de transcrição; e sob o regime de empreitada por preço global.

CLÁUSULA TERCEIRA - DO VALOR E PREÇOS:

O valor total deste contrato, a base do preço proposto, é de R\$ 78.452,46 (SETENTA E OITO MIL QUATROCENTOS E CINQUENTA E DOIS REAIS E QUARENTA E SEIS CENTAVOS).

CÓDIGO	DISCRIMINAÇÃO	UNIDADE	QUANTIDADE	P.UNITÁRIO	P. TOTAL
1	Contratação de empresa especializada para construção de uma ponte (comunidade Várzea) e	UNIDADE	1	78.452,46	78.452,46

reforma de passagem molhada (acesso as comunidades barra dos Barbosa e Galdino) zona rural do Município de Juru – PB, conforme Projeto Básico anexo ao termo de referência.				
				Total: 78.452,46

CLÁUSULA QUARTA - DO REAJUSTAMENTO EM SENTIDO ESTRITO - REAJUSTE:

Os preços contratados são fixos e irremovíveis no prazo de um ano.

Dentro do prazo de vigência da contratação e mediante solicitação do Contratado, os preços poderão sofrer reajuste após o interregno de um ano, na mesma proporção da variação verificada no Índice Nacional da Construção Civil – INCC acumulado, tomando-se por base o mês do orçamento estimado, exclusivamente para as obrigações iniciadas e concluídas após a ocorrência da anualidade.

Nos reajustes subsequentes ao primeiro, o interregno mínimo de um ano será contado a partir dos efeitos financeiros do último reajuste.

No caso de atraso ou não divulgação do índice de reajustamento, o Contratante pagará ao Contratado a importância calculada pela última variação conhecida, liquidando a diferença correspondente tão logo seja divulgado o índice definitivo. Fica o Contratado obrigado a apresentar memória de cálculo referente ao reajustamento de preços do valor remanescente, sempre que este ocorrer.

Nas aferições finais, o índice utilizado para reajuste será, obrigatoriamente, o definitivo.

Caso o índice estabelecido para reajustamento venha a ser extinto ou de qualquer forma não possa mais ser utilizado, será adotado, em substituição, o que vier a ser determinado pela legislação então em vigor.

Na ausência de previsão legal quanto ao índice substituto, as partes elegerão novo índice oficial, para reajustamento do preço do valor remanescente, por meio de termo aditivo.

O registro da variação do valor contratual para fazer face ao reajuste de preços poderá ser realizado por simples apostila.

O prazo para resposta ao pedido de restabelecimento do equilíbrio econômico-financeiro, quando for o caso, será de até um mês, contado da data do fornecimento da documentação comprobatória do fato imprevisível ou previsível de consequência incalculável, observadas as disposições dos Arts. 124 a 136, da Lei 14.133/21.

CLÁUSULA QUINTA - DA DOTAÇÃO:

As despesas correrão por conta da seguinte dotação, constante do orçamento vigente:

Recursos não Vinculados de Impostos:

02.130 Secretaria de Infraestrutura e Desenvolvimento Urbano

15 451 1004 1014 Implantação, Ampliação ou Melhoria de Obras de infraestrutura Urbana

15001000 Recursos Livres (Ordinário)

000982 4490.51 99 Obras e Instalações

26 782 1004 1015 Construção de Passagens Molhadas e Mataburros

CLÁUSULA SEXTA - DO PAGAMENTO:

O pagamento será efetuado mediante processo regular e em observância às normas e procedimentos adotados pelo Contratante, bem como as disposições dos Arts. 141 a 146 da Lei 14.133/21; da seguinte maneira: Para ocorrer no prazo de trinta dias, contados do período de adimplemento.

CLÁUSULA SÉTIMA - DOS PRAZOS E DA VIGÊNCIA:

Os prazos máximos de início de etapas de execução e de conclusão do objeto ora contratado, que admitem prorrogação nas condições e hipóteses previstas na Lei 14.133/21, estão abaixo indicados e serão considerados da assinatura do Contrato:

a - Início: 3 (três) dias;

b - Conclusão: 4 (quatro) meses.

A vigência do presente contrato será determinada: até o final do exercício financeiro de 2024, considerada da data de sua assinatura; podendo ser prorrogada, nas hipóteses e nos termos dos Arts. 105 a 114, da Lei 14.133/21, especialmente as disposições do Art. 107, por tratar-se a presente contratação, de serviço contínuo.

CLÁUSULA OITAVA - DAS OBRIGAÇÕES DO CONTRATANTE:

- a - Efetuar o pagamento relativo a execução do serviço efetivamente realizado, de acordo com as respectivas cláusulas do presente contrato;
- b - Proporcionar ao Contratado todos os meios necessários para a fiel execução do serviço contratado;
- c - Notificar o Contratado sobre qualquer irregularidade encontrada quanto à qualidade do serviço, exercendo a mais ampla e completa fiscalização, o que não exime o Contratado de suas responsabilidades contratuais e legais;
- d - Designar representantes com atribuições de Gestor e Fiscal deste contrato, conforme requisitos estabelecidos na norma vigente, ou pelos respectivos substitutos, especialmente para coordenar as atividades relacionadas à fiscalização e acompanhar e fiscalizar a sua execução, respectivamente, permitida a contratação de terceiros para assistência e subsídio da fiscalização com informações pertinentes a essa atribuição. Nesse sentido foram designados: Jose Marcelo Vasco Soares, Secretario de Infraestrutura, como Gestor; Jefferson Cordeiro de Moraes, Engenheiro Civil, para Fiscal Técnico; Wendel Marcolino Ramos, Setor Jurídico, para Fiscal Administrativo e Jose Alves da Silva, Controle Interno, para Fiscal Setorial;
- e - Observar, em compatibilidade com o objeto deste contrato, as disposições dos Arts. 115 a 123 da Lei 14.133/21.

CLÁUSULA NONA - DAS OBRIGAÇÕES DO CONTRATADO:

- a - Executar devidamente o serviço descrito na cláusula correspondente do presente contrato, dentro dos melhores parâmetros de qualidade estabelecidos para o ramo de atividade relacionada ao objeto contratual, com observância aos prazos estipulados;
- b - Responsabilizar-se por todos os ônus e obrigações concernentes à legislação fiscal, civil, tributária e trabalhista, bem como por todas as despesas e compromissos assumidos, a qualquer título, perante seus fornecedores ou terceiros em razão da execução do objeto contratado;
- c - Manter preposto capacitado e idôneo, aceito pelo Contratante, quando da execução do contrato, que o represente integralmente em todos os seus atos;
- d - Permitir e facilitar a fiscalização do Contratante devendo prestar os informes e esclarecimentos solicitados;
- e - Será responsável pelos danos causados diretamente ao Contratante ou a terceiros, decorrentes de sua culpa ou dolo na execução do contrato, não excluindo ou reduzindo essa responsabilidade a fiscalização ou o acompanhamento pelo órgão interessado;
- f - Não ceder, transferir ou subcontratar, no todo ou em parte, o objeto deste instrumento, sem o conhecimento e a devida autorização expressa do Contratante;
- g - Manter, durante a vigência do contrato, em compatibilidade com as obrigações assumidas, todas as condições de regularidade e qualificação exigidas no respectivo processo de contratação direta, apresentando ao Contratante os documentos necessários, sempre que solicitado;
- h - Cumprir a reserva de cargos prevista em lei para pessoa com deficiência, para reabilitado da Previdência Social ou para aprendiz, bem como as reservas de cargos previstas em outras normas específicas, ao longo de toda a execução do contrato, e sempre que solicitado pelo Contratante, deverá comprovar o cumprimento dessa reserva de cargos, com a indicação dos empregados que preencherem as referidas vagas;
- i - Observar, em compatibilidade com o objeto deste contrato, as disposições dos Arts. 115 a 123 da Lei 14.133/21.

CLÁUSULA DÉCIMA - DA ALTERAÇÃO E EXTINÇÃO:

Este contrato poderá ser alterado com a devida justificativa, unilateralmente pelo Contratante ou por acordo entre as partes, nos casos e condições previstas nos Arts. 124 a 136 e sua extinção, formalmente motivada nos autos do processo, assegurados o contraditório e a ampla defesa, ocorrerá nas hipóteses e disposições dos Arts. 137 a 139, todos da Lei 14.133/21.

Nas alterações unilaterais a que se refere o inciso I, do caput do Art. 124, da Lei 14.133/21, o Contratado será obrigado a aceitar, nas mesmas condições contratuais, acréscimos ou supressões que se fizerem nos serviços, de até o respectivo limite fixado no Art. 125, do mesmo diploma legal, do valor inicial atualizado do contrato. Nenhum acréscimo ou supressão poderá exceder o limite estabelecido, salvo as supressões resultantes de acordo celebrado entre os contratantes.

CLÁUSULA DÉCIMA PRIMEIRA - DO RECEBIMENTO:

Executada a presente contratação e observadas as condições de adimplemento das obrigações pactuadas, os procedimentos e condições para receber o seu objeto pelo Contratante obedecerão, conforme o caso, às disposições do Art. 140, da Lei 14.133/21.

Por se tratar de serviço, a assinatura do termo detalhado de recebimento provisório, se dará pelas partes, quando verificado o cumprimento das exigências de caráter técnico, até 15 (quinze) dias da comunicação escrita do Contratado. No caso do termo detalhado de recebimento definitivo, será emitido e assinatura pelas partes, apenas após o decurso do prazo de observação ou vistoria, que comprove o atendimento das exigências contratuais, não podendo esse prazo ser superior a 90 (noventa) dias, salvo em casos excepcionais, devidamente justificados.

CLÁUSULA DÉCIMA SEGUNDA - DAS PENALIDADES:

O licitante ou o Contratado será responsabilizado administrativamente, facultada a defesa no prazo legal do interessado, pelas infrações previstas no Art. 155, da Lei 14.133/21 e serão aplicadas, na forma, condições, regras, prazos e procedimentos definidos nos Arts. 156 a 163, do mesmo diploma legal, as seguintes sanções: a – advertência aplicada exclusivamente pela infração administrativa de dar causa à inexecução parcial do contrato, quando não se justificar a imposição de penalidade mais grave; b – multa de mora de 0,5% (zero vírgula cinco por cento) aplicada sobre o valor do contrato, por dia de atraso injustificado na execução do objeto da contratação; c – multa de 10% (dez por cento) sobre o valor do contrato por qualquer das infrações administrativas previstas no referido Art. 155; d – impedimento de licitar e contatar no âmbito da Administração Pública direta e indireta do ente federativo que tiver aplicado a sanção, pelo prazo de dois anos, aplicada ao responsável pelas infrações administrativas previstas nos incisos II, III, IV, V, VI e VII do caput do referido Art. 155, quando não se justificar a imposição de penalidade mais grave; e – declaração de inidoneidade para licitar ou contratar no âmbito da Administração Pública direta e indireta de todos os entes federativos, pelo prazo de cinco anos, aplicada ao responsável pelas infrações administrativas previstas nos incisos VIII, IX, X, XI e XII do caput do referido Art. 155, bem como pelas infrações administrativas previstas nos incisos II, III, IV, V, VI e VII do caput do mesmo artigo que justifiquem a imposição de penalidade mais grave que a sanção referida no § 4º do referido Art. 156; f – aplicação cumulada de outras sanções previstas na Lei 14.133/21.

Se o valor da multa ou indenização devida não for recolhido no prazo de 15 dias após a comunicação ao Contratado, será automaticamente descontado da primeira parcela do pagamento a que o Contratado vier a fazer jus, acrescido de juros moratórios de 1% (um por cento) ao mês, ou, quando for o caso, cobrado judicialmente.

CLÁUSULA DÉCIMA TERCEIRA - DA COMPENSAÇÃO FINANCEIRA:

Nos casos de eventuais atrasos de pagamento nos termos deste instrumento, e desde que o Contratado não tenha concorrido de alguma forma para o atraso, será admitida a compensação financeira, devida desde a data limite fixada para o pagamento até a data correspondente ao efetivo pagamento da parcela. Os encargos moratórios devidos em razão do atraso no pagamento serão calculados com utilização da seguinte fórmula: $EM = N \times VP \times I$, onde: EM = encargos moratórios; N = número de dias entre a data prevista para o pagamento e a do efetivo pagamento; VP = valor da parcela a ser paga; e I = índice de compensação financeira, assim apurado: $I = (TX \div 100) \div 365$, sendo TX = percentual do IPCA-IBGE acumulado nos últimos doze meses ou, na sua falta, um novo índice adotado pelo Governo Federal que o substitua. Na hipótese do referido índice estabelecido para a compensação financeira venha a ser extinto ou de qualquer forma não possa mais ser utilizado, será adotado, em substituição, o que vier a ser determinado pela legislação então em vigor.

CLÁUSULA DÉCIMA QUARTA - DAS OBRIGAÇÕES PERTINENTES À LGPD:

a - As partes contratantes deverão cumprir a Lei nº 13.709, de 14 de Agosto de 2018, que é a Lei Geral de Proteção de Dados Pessoais LGPD, quanto a todos os dados pessoais a que tenham acesso em razão deste contrato, independentemente de declaração ou de aceitação expressa.

b - Os dados obtidos somente poderão ser utilizados para as finalidades que justificaram seu acesso e de acordo com a boa-fé e com os princípios do Art. 6º, da Lei 13.709/18.

c - É vedado o compartilhamento com terceiros de qualquer dado obtido, fora das hipóteses permitidas em Lei.

d - Constitui atribuição do Contratado orientar e treinar seus empregados, quando for o caso, sobre os deveres, requisitos e responsabilidades decorrentes da LGPD.

e - O Contratante deverá ser informado, no prazo de cinco dias úteis sobre todos os contratos de suboperação firmados ou que venham a ser celebrados pelo Contratado.

f - O Contratado deverá exigir de suboperadores e subcontratados o cumprimento dos deveres da presente cláusula, permanecendo integralmente responsável por garantir sua observância.

g - O Contratante poderá realizar diligência para aferir o cumprimento desta cláusula, devendo o Contratado atender prontamente eventuais pedidos de comprovação formulados.

h - O Contratado deverá prestar, no prazo fixado pelo Contratante, prorrogável mediante justificativa, quaisquer informações acerca dos dados pessoais para cumprimento da LGPD, inclusive quanto a eventual descarte realizado.

i - Terminado o tratamento dos dados nos termos do Art. 15, é dever do Contratado eliminá-los, com exceção das hipóteses do Art. 16, ambos da Lei 13.709/18, incluindo aquelas em que houver necessidade de guarda de documentação para fins de comprovação do cumprimento de obrigações legais ou contratuais e somente enquanto não prescritas essas obrigações.

j - Os bancos de dados formados a partir da execução do objeto deste contrato, notadamente aqueles que se proponham a armazenar dados pessoais, devem ser mantidos em ambiente virtual controlado, com registro individual rastreável de tratamentos realizados, conforme Art. 37, da Lei 13.709/18, com cada acesso, data, horário e registro da finalidade, para efeito de responsabilização, em caso de eventuais omissões, desvios ou abusos. Os referidos bancos de dados devem ser desenvolvidos em formato interoperável, a fim de garantir a reutilização desses dados pelo Contratante nas hipóteses previstas na LGPD.

k - O presente contrato está sujeito a alterações nos procedimentos pertinentes ao tratamento de dados pessoais, quando indicado pela autoridade competente, em especial a Autoridade Nacional de Proteção de Dados, por meio de opiniões técnicas ou recomendações, editadas na forma da LGPD.

CLÁUSULA DÉCIMA QUINTA - DO FORO:

Para dirimir as questões decorrentes deste contrato, as partes elegem o Foro da Comarca de Água Branca – Pb.

E, por estarem de pleno acordo, foi lavrado o presente contrato em 02(duas) vias, o qual vai assinado pelas partes e por duas testemunhas.

Juru - PB, 20 de Agosto de 2024.

TESTEMUNHAS

PELO CONTRATANTE

SOLANGE MARIA FELIX BARBOSA

Prefeita

460.135.804-30

PELO CONTRATADO

**SQUADRO SERVICOS EM ENGENHARIA E
LOCACOES LTDA**

RAFAEL POTIGUARA FERREIRA

099.918.974-37



ESTADO DA PARAÍBA
Prefeitura Municipal de Juru
Gabinete da Prefeita

P O R T A R I A
Nº 002/2024

DISPÕE SOBRE DESIGNAÇÃO DE GESTOR E FISCAL DE CONTRATOS NO MUNICÍPIO DE JURU E DÁ OUTRAS PROVIDÊNCIAS.

A **PREFEITA CONSTITUCIONAL DO MUNICÍPIO DE JURU**, Estado da Paraíba, no uso de suas atribuições legais, de acordo com o artigo 79, inciso I e IX da Lei Orgânica Municipal de 05 de abril de 1990 c/c Lei Federal nº 14.133, de 01 de abril de 2021;

CONSIDERANDO o disposto no artigo 6º, LX e 8º da Lei Federal nº 14.133, de 1º de abril de 2021 e no Decreto Municipal nº 124/2024, que dispõe sobre as regras de atuação demais disposições das funções do Agente de Contratação, Pregoeiro e Equipe de Apoio, Gestor e Fiscal dos contratos;

R E S O L V E:

Art. 1º - Designar os servidores abaixo relacionados para, em observância ao disposto no § 3º do art. 8º, art. 117, da Lei Federal nº 14.133/2021 e Decreto Municipal nº 124/2024, para compor a equipe responsável pelo Acompanhamento e Fiscalização dos Contratos Administrativos celebrados pela Prefeitura Municipal de Juru:

I – Gestor dos Contratos: **WENDEL MARCOLINO RAMOS**, Mat.: nº 1841;

II – Fiscal dos Contratos: **JOSÉ ALVES DA SILVA**, Mat.: nº 808 e **CASSIANO SEVERINO DA SILVA**, Mat.: 1781.

Art. 2º - A responsabilidade de acompanhamento e fiscalização contratual se inicia conforme esta Portaria de designação até 31 de dezembro de 2024, podendo ser prorrogada por interesse da administração pública municipal.

Parágrafo único. Na hipótese de haver prorrogações dos contratos, as competências do Gestor e Fiscais designados serão mantidas, ressalvado o caso de dispensa ou exoneração, com nomeação de novo Gestor e Fiscais.

Art. 3º - As atribuições dos servidores acima nomeados e demais disposições inerentes às funções, são as estabelecidas no Decreto Municipal nº 124/2024.



ESTADO DA PARAÍBA
Prefeitura Municipal de Juru
Gabinete da Prefeita

Art. 5º - Esta portaria entra em vigor na data de sua publicação.

Art. 6º - Revogam-se as disposições em contrário.

Gabinete da Prefeita Constitucional do Município de Juru,
Estado da Paraíba, em 02 de janeiro de 2024.



SOLANGE MARIA FÉLIX BARBOSA
Prefeita Constitucional



Estado da Paraíba Governo Municipal Diário Oficial do Município Juru - PB

Lei Nº 075/74, de 22/07/1974 – Edição Extraordinária - Terça-Feira, 20 de agosto de 2024

ATOS DO PODER EXECUTIVO



ESTADO DA PARAÍBA
PREFEITURA MUNICIPAL DE JURU
COMISSÃO PERMANENTE DE LICITAÇÃO

ESTADO DA PARAÍBA
PREFEITURA MUNICIPAL DE JURU

RATIFICAÇÃO E ADJUDICAÇÃO - DISPENSA Nº DV00011/2024

Nos termos dos elementos constantes da respectiva Exposição de Motivos que instrui o processo e observado o parecer da Assessoria Jurídica, referente a Dispensa de Licitação nº DV00011/2024, que objetiva: Contratação de empresa especializada para construção de uma ponte (comunidade Várzea) e reforma de passagem molhada (acesso as comunidades barra dos Barbosa e barra dos Galdinos) zona rural do Município de Juru – PB, conforme Projeto Básico anexo ao termo de referência; RATIFICO o correspondente procedimento e ADJUDICO o seu objeto a: SQUADRO SERVICOS EM ENGENHARIA E LOCACOES LTDA - R\$ 78.452,46.

Juru - PB, 19 de Agosto de 2024

SOLANGE MARIA FELIX BARBOSA – Prefeita

ESTADO DA PARAÍBA
PREFEITURA MUNICIPAL DE JURU

GESTOR E FISCAL DO CONTRATO - DISPENSA Nº DV00011/2024

Nos termos da norma vigente e observado o disposto no respectivo processo, que objetiva: Contratação de empresa especializada para construção de uma ponte (comunidade Várzea) e reforma de passagem molhada (acesso as comunidades barra dos Barbosa e barra dos Galdinos) zona rural do Município de Juru – PB, conforme Projeto Básico anexo ao termo de referência; DESIGNO os servidores Jose Marcelo Vasco Soares, Secretário de Infraestrutura, como Gestor; e Jefferson Cordeiro de Morais, Engenheiro Civil, para Fiscal, do contrato decorrente da Dispensa de Licitação nº DV00011/2024, especialmente para acompanhar e fiscalizar a execução do referido contrato, respectivamente.

Juru - PB, 19 de Agosto de 2024

SOLANGE MARIA FELIX BARBOSA – Prefeita

ESTADO DA PARAÍBA
PREFEITURA MUNICIPAL DE JURU

EXTRATO DE DISPENSA DE LICITAÇÃO

PROCESSO: Exposição de Motivos nº DV00011/2024. OBJETO: Contratação de empresa especializada para construção de uma ponte (comunidade Várzea) e reforma de passagem molhada (acesso as comunidades barra dos Barbosa e barra dos Galdinos) zona rural do Município de Juru – PB, conforme Projeto Básico anexo ao termo de referência. FUNDAMENTO LEGAL: Art. 75, inciso I, da Lei 14.133/21. AUTORIZAÇÃO: Licitações. RATIFICAÇÃO: Prefeita, em 19/08/2024.

ESTADO DA PARAÍBA
PREFEITURA MUNICIPAL DE JURU

CONVOCAÇÃO PARA ASSINAR CONTRATO

PROCESSO: Dispensa nº DV00011/2024. OBJETO: Contratação de empresa especializada para construção de uma ponte (comunidade Várzea) e reforma de passagem molhada (acesso as comunidades barra dos Barbosa e barra dos Galdinos) zona rural do Município de Juru – PB, conforme Projeto Básico anexo ao termo de referência. NOTIFICAÇÃO: Convocamos a seguinte empresa para no prazo de 05 (cinco) dias consecutivos, considerados da data desta publicação,

comparecer junto a Comissão Permanente de Licitação objetivando a assinatura do respectivo contrato, sob pena de incidência da cominação prevista no Art. 90, § 5º, da Lei Federal nº 14.133/21: Squadro Servicos Em Engenharia e Locacoes Ltda - CNPJ 50.965.137/0001-59. INFORMAÇÕES: na sede da CPL, Praça Manoel Florentino de Medeiros, 29 - Centro - Prédio - Juru - PB, no horário das 08:00 as 12:00 horas dos dias úteis. Telefone: (083) 3484-1245.

Juru - PB, 20 de Agosto de 2024

SOLANGE MARIA FELIX BARBOSA – Prefeita

ESTADO DA PARAÍBA
PREFEITURA MUNICIPAL DE JURU

EXTRATO DE CONTRATO

OBJETO: Contratação de empresa especializada para construção de uma ponte (comunidade Várzea) e reforma de passagem molhada (acesso as comunidades barra dos Barbosa e barra dos Galdinos) zona rural do Município de Juru – PB, conforme Projeto Básico anexo ao termo de referência. FUNDAMENTO LEGAL: Dispensa de Licitação nº DV00011/2024. DOTAÇÃO: Recursos não Vinculados de Impostos: 02.130 Secretaria de Infraestrutura e Desenvolvimento Urbano 15 451 1004 1014 Implantação, Ampliação ou Melhoria de Obras de infraestrutura Urbana 15001000 Recursos Livres (Ordinário) 000982 4490.51 99 Obras e Instalações 26 782 1004 1015 Construção de Passagens Molhadas e Mataburros. VIGÊNCIA: até o final do exercício financeiro de 2024. PARTES CONTRATANTES: Prefeitura Municipal de Juru e: CT Nº 00144/2024 - 20.08.24 - SQUADRO SERVICOS EM ENGENHARIA E LOCACOES LTDA - R\$ 78.452,46.



"Gabinete da Prefeita"

Prefeita Constitucional

Edição Extra

Prefeitura Municipal de Juru – PB – CNPJ 08.888.950/0001-06 - Praça Cel. Manoel Florentino de Medeiros nº 29, Tel. (083) 3484 –1245, Centro – Juru PB – CEP. 58.750-000

Comprovante de publicidade. Doc. 96987/24. Data: 20/08/2024 12:01. Responsável: SOLANGE M. F. BARBOSA. Impresso por convidado em 30/08/2024 11:07. Validação: 0253.DDE6.C5D6.3356.B3B4.C9B8.BA24.24E6.



ESTADO DA PARAÍBA
Prefeitura Municipal de Juru
Gabinete da Prefeita

P O R T A R I A
Nº 002/2024

DISPÕE SOBRE DESIGNAÇÃO DE GESTOR E FISCAL DE CONTRATOS NO MUNICÍPIO DE JURU E DÁ OUTRAS PROVIDÊNCIAS.

A **PREFEITA CONSTITUCIONAL DO MUNICÍPIO DE JURU**, Estado da Paraíba, no uso de suas atribuições legais, de acordo com o artigo 79, inciso I e IX da Lei Orgânica Municipal de 05 de abril de 1990 c/c Lei Federal nº 14.133, de 01 de abril de 2021;

CONSIDERANDO o disposto no artigo 6º, LX e 8º da Lei Federal nº 14.133, de 1º de abril de 2021 e no Decreto Municipal nº 124/2024, que dispõe sobre as regras de atuação demais disposições das funções do Agente de Contratação, Pregoeiro e Equipe de Apoio, Gestor e Fiscal dos contratos;

R E S O L V E:

Art. 1º - Designar os servidores abaixo relacionados para, em observância ao disposto no § 3º do art. 8º, art. 117, da Lei Federal nº 14.133/2021 e Decreto Municipal nº 124/2024, para compor a equipe responsável pelo Acompanhamento e Fiscalização dos Contratos Administrativos celebrados pela Prefeitura Municipal de Juru:

I – Gestor dos Contratos: **WENDEL MARCOLINO RAMOS**, Mat.: nº 1841;

II – Fiscal dos Contratos: **JOSÉ ALVES DA SILVA**, Mat.: nº 808 e **CASSIANO SEVERINO DA SILVA**, Mat.: 1781.

Art. 2º - A responsabilidade de acompanhamento e fiscalização contratual se inicia conforme esta Portaria de designação até 31 de dezembro de 2024, podendo ser prorrogada por interesse da administração pública municipal.

Parágrafo único. Na hipótese de haver prorrogações dos contratos, as competências do Gestor e Fiscais designados serão mantidas, ressalvado o caso de dispensa ou exoneração, com nomeação de novo Gestor e Fiscais.

Art. 3º - As atribuições dos servidores acima nomeados e demais disposições inerentes às funções, são as estabelecidas no Decreto Municipal nº 124/2024.



ESTADO DA PARAÍBA
Prefeitura Municipal de Juru
Gabinete da Prefeita

Art. 5º - Esta portaria entra em vigor na data de sua publicação.

Art. 6º - Revogam-se as disposições em contrário.

Gabinete da Prefeita Constitucional do Município de Juru,
Estado da Paraíba, em 02 de janeiro de 2024.



SOLANGE MARIA FÉLIX BARBOSA
Prefeita Constitucional



**ESTADO DA PARAÍBA
PREFEITURA MUNICIPAL DE JURÚ**

REFERENTE: PROCEDIMENTO DE DISPENSA DE LICITAÇÃO

DISPONIBILIDADE ORÇAMENTÁRIA

Realização do referido procedimento de contratação direta:

Objeto: A presente DISPENSA POR VALOR, tem como objeto a contratação de empresa especializada para construção de uma ponte (comunidade Várzea) e reforma de passagem molhada (acesso as comunidades barra dos Barbosa e barra dos Galdinos) zona rural do Município de Juru – PB, conforme Projeto Básico anexo ao termo de referência.

DECLARAÇÃO

Conforme solicitado, declaramos haver previsão de dotação apropriada no orçamento vigente para a devida execução do objeto a ser contratado ficando, portanto, demonstrada, pela reserva orçamentária que neste ato foi realizada, a compatibilidade da previsão desses recursos com o compromisso a ser assumido:

Recursos não Vinculados de Impostos:

02.130 Secretaria de Infraestrutura e Desenvolvimento Urbano

15 451 1004 1014 Implantação, Ampliação ou Melhoria de Obras de infraestrutura Urbana

15001000 Recursos Livres (Ordinário)

000982 4490.51 99 Obras e Instalações

26 782 1004 1015 Construção de Passagens Molhadas e Mataburros

Juru - PB, 08 de Agosto de 2024.

DIEGO ALVES RAMOS
Secretário de Finanças

CONTRATO SOCIAL DE CONSTITUIÇÃO DE SOCIEDADE EMPRESÁRIA LIMITADA

SQUADRO SERVICOS EM ENGENHARIA E LOCACOES LTDA

Pelo presente instrumento particular de Contrato Social:

RAFAEL POTIGUARA FERREIRA, BRASILEIRO, SOLTEIRO, engenheiro civil, nascido(a) em 05/03/1995, nº do CPF 099.918.974-37, residente e domiciliado na cidade de João Pessoa - PB, na AVENIDA Presidente Epitácio Pessoa, nº 4697, Tambaú, CEP: 58039-000;

Resolvem, em comum acordo, constituir uma sociedade limitada, nos termos da Lei nº 10.406/2002, mediante as condições e cláusulas seguintes:

CLÁUSULA I - DO NOME EMPRESARIAL (art. 997, II, CC)

A sociedade adotará como nome empresarial: **SQUADRO SERVICOS EM ENGENHARIA E LOCACOES LTDA**, e usará a expressão SQUADRO ENGENHARIA como nome fantasia.

CLÁUSULA II - DA SEDE (art. 997, II, CC)

A sociedade terá sua sede no seguinte endereço: RUA José Florentino Júnior, nº 128, Tambauzinho, João Pessoa - PB, CEP: 58042040.

CLÁUSULA III - DO OBJETO SOCIAL (art. 997, II, CC)

A sociedade terá por objeto o exercício das seguintes atividades econômica: CONSTRUÇÃO DE EDIFÍCIOS; ATIVIDADES DE APOIO À AGRICULTURA; GESTÃO DE REDES DE ESGOTO; ATIVIDADES RELACIONADAS A ESGOTO, EXCETO A GESTÃO DE REDES; COLETA DE RESÍDUOS NÃO PERIGOSOS; COLETA DE RESÍDUOS PERIGOSOS; CONSTRUÇÃO DE RODOVIAS E FERROVIAS; PINTURA PARA SINALIZAÇÃO EM PISTAS RODOVIÁRIAS E AEROPORTOS; OBRAS DE URBANIZAÇÃO, RUAS, PRAÇAS E CALÇADAS; CONSTRUÇÃO DE BARRAGENS E REPRESAS PARA GERAÇÃO DE ENERGIA ELÉTRICA; CONSTRUÇÃO DE ESTAÇÕES E REDES DE DISTRIBUIÇÃO DE ENERGIA ELÉTRICA; MANUTENÇÃO DE REDES DE DISTRIBUIÇÃO DE ENERGIA ELÉTRICA; CONSTRUÇÃO DE REDES DE ABASTECIMENTO DE ÁGUA, COLETA DE ESGOTO E CONSTRUÇÕES CORRELATAS, EXCETO OBRAS DE IRRIGAÇÃO; OBRAS DE IRRIGAÇÃO; CONSTRUÇÃO DE REDES DE TRANSPORTES POR DUTOS, EXCETO PARA ÁGUA E ESGOTO; CONSTRUÇÃO DE INSTALAÇÕES ESPORTIVAS E RECREATIVAS; OUTRAS OBRAS DE ENGENHARIA; DEMOLIÇÃO DE EDIFÍCIOS E OUTRAS ESTRUTURAS; PREPARAÇÃO DE CANTEIRO E LIMPEZA DE TERRENO; PERFURAÇÕES E SONDAGENS; OBRAS DE TERRAPLANAGEM; SERVIÇOS DE PREPARAÇÃO DO TERRENO; INSTALAÇÃO E MANUTENÇÃO ELÉTRICA; INSTALAÇÕES HIDRÁULICAS, SANITÁRIAS E DE GÁS; MONTAGEM E INSTALAÇÃO DE SISTEMAS E EQUIPAMENTOS DE ILUMINAÇÃO E SINALIZAÇÃO EM VIAS PÚBLICAS, PORTOS E AEROPORTOS; IMPERMEABILIZAÇÃO EM OBRAS DE ENGENHARIA CIVIL; OBRAS DE ACABAMENTO EM GESSO E ESTUQUE; SERVIÇOS DE PINTURA DE EDIFÍCIOS EM GERAL; APLICAÇÃO DE REVESTIMENTOS E DE RESINAS EM INTERIORES E EXTERIORES; OBRAS DE FUNDAÇÕES; OBRAS DE ALVENARIA; PERFURAÇÃO E CONSTRUÇÃO DE POÇOS DE ÁGUA; SERVIÇOS DE LIMPEZA DE FACHADAS, COM JATEAMENTO DE AREIA, VAPOR E SEMELHANTES; SERVIÇO DE TRANSPORTE DE PASSAGEIROS, LOCAÇÃO DE AUTOMÓVEIS COM MOTORISTA; TRANSPORTE ESCOLAR; TRANSPORTE RODOVIÁRIO COLETIVO DE PASSAGEIROS, SOB REGIME DE FRETAMENTO, MUNICIPAL; OUTROS TRANSPORTES RODOVIÁRIOS DE PASSAGEIROS; SERVIÇOS DE REBOQUE DE VEÍCULOS; SERVIÇOS DE ARQUITETURA; SERVIÇOS DE DESENHO TÉCNICO RELACIONADOS À ARQUITETURA E ENGENHARIA; ATIVIDADES TÉCNICAS RELACIONADAS À ENGENHARIA E ARQUITETURA; DESIGN DE INTERIORES; SERVIÇOS DE AGRONOMIA E DE CONSULTORIA ÀS ATIVIDADES AGRÍCOLAS E PECUÁRIAS; LOCAÇÃO DE AUTOMÓVEIS SEM CONDUTOR; SERVIÇOS DE ENGENHARIA; LOCAÇÃO DE OUTROS MEIOS DE TRANSPORTE, SEM CONDUTOR; ALUGUEL DE EQUIPAMENTOS RECREATIVOS E ESPORTIVOS; ALUGUEL DE MÁQUINAS E EQUIPAMENTOS AGRÍCOLAS SEM OPERADOR; ALUGUEL DE MÁQUINAS E EQUIPAMENTOS PARA CONSTRUÇÃO SEM OPERADOR, EXCETO ANDAIMES; ALUGUEL DE ANDAIMES; ALUGUEL DE MÁQUINAS E EQUIPAMENTOS PARA ESCRITÓRIO; ALUGUEL DE PALCOS, COBERTURAS E OUTRAS ESTRUTURAS DE USO TEMPORÁRIO, EXCETO ANDAIMES; ALUGUEL DE OUTRAS MÁQUINAS E EQUIPAMENTOS COMERCIAIS E INDUSTRIAIS, SEM OPERADOR; SERVIÇOS COMBINADOS PARA APOIO A EDIFÍCIOS; LIMPEZA EM PRÉDIOS E EM DOMÍLIOS; ATIVIDADES DE LIMPEZA; ATIVIDADES PAISAGÍSTICAS; ATIVIDADES DE SONORIZAÇÃO E DE ILUMINAÇÃO

Parágrafo único. Em estabelecimento eleito como Sede (Matriz) será(ão) exercida(s) a(s) atividade(s) de CONSTRUÇÃO DE EDIFÍCIOS; ATIVIDADES DE APOIO À AGRICULTURA; GESTÃO DE REDES DE ESGOTO; ATIVIDADES RELACIONADAS A ESGOTO, EXCETO A GESTÃO DE REDES; COLETA DE RESÍDUOS NÃO PERIGOSOS; COLETA DE RESÍDUOS PERIGOSOS; CONSTRUÇÃO DE RODOVIAS E FERROVIAS; PINTURA PARA SINALIZAÇÃO EM PISTAS RODOVIÁRIAS E AEROPORTOS; OBRAS DE URBANIZAÇÃO, RUAS, PRAÇAS

CONTRATO SOCIAL DE CONSTITUIÇÃO DE SOCIEDADE EMPRESÁRIA LIMITADA

SQUADRO SERVICOS EM ENGENHARIA E LOCACOES LTDA

E CALÇADAS; CONSTRUÇÃO DE BARRAGENS E REPRESAS PARA GERAÇÃO DE ENERGIA ELÉTRICA; CONSTRUÇÃO DE ESTAÇÕES E REDES DE DISTRIBUIÇÃO DE ENERGIA ELÉTRICA; MANUTENÇÃO DE REDES DE DISTRIBUIÇÃO DE ENERGIA ELÉTRICA; CONSTRUÇÃO DE REDES DE ABASTECIMENTO DE ÁGUA, COLETA DE ESGOTO E CONSTRUÇÕES CORRELATAS, EXCETO OBRAS DE IRRIGAÇÃO; OBRAS DE IRRIGAÇÃO; CONSTRUÇÃO DE REDES DE TRANSPORTES POR DUTOS, EXCETO PARA ÁGUA E ESGOTO; CONSTRUÇÃO DE INSTALAÇÕES ESPORTIVAS E RECREATIVAS; OUTRAS OBRAS DE ENGENHARIA; DEMOLIÇÃO DE EDIFÍCIOS E OUTRAS ESTRUTURAS; PREPARAÇÃO DE CANTEIRO E LIMPEZA DE TERRENO; PERFURAÇÕES E SONDAGENS; OBRAS DE TERRAPLANAGEM; SERVIÇOS DE PREPARAÇÃO DO TERRENO; INSTALAÇÃO E MANUTENÇÃO ELÉTRICA; INSTALAÇÕES HIDRÁULICAS, SANITÁRIAS E DE GÁS; MONTAGEM E INSTALAÇÃO DE SISTEMAS E EQUIPAMENTOS DE ILUMINAÇÃO E SINALIZAÇÃO EM VIAS PÚBLICAS, PORTOS E AEROPORTOS; IMPERMEABILIZAÇÃO EM OBRAS DE ENGENHARIA CIVIL; OBRAS DE ACABAMENTO EM GESSO E ESTUQUE; SERVIÇOS DE PINTURA DE EDIFÍCIOS EM GERAL; APLICAÇÃO DE REVESTIMENTOS E DE RESINAS EM INTERIORES E EXTERIORES; OBRAS DE FUNDAÇÕES; OBRAS DE ALVENARIA; PERFURAÇÃO E CONSTRUÇÃO DE POÇOS DE ÁGUA; SERVIÇOS DE LIMPEZA DE FACHADAS, COM JATEAMENTO DE AREIA, VAPOR E SEMELHANTES; SERVIÇO DE TRANSPORTE DE PASSAGEIROS, LOCAÇÃO DE AUTOMÓVEIS COM MOTORISTA; TRANSPORTE ESCOLAR; TRANSPORTE RODOVIÁRIO COLETIVO DE PASSAGEIROS, SOB REGIME DE FRETAMENTO, MUNICIPAL; OUTROS TRANSPORTES RODOVIÁRIOS DE PASSAGEIROS; SERVIÇOS DE REBOQUE DE VEÍCULOS; SERVIÇOS DE ARQUITETURA; SERVIÇOS DE DESENHO TÉCNICO RELACIONADOS À ARQUITETURA E ENGENHARIA; ATIVIDADES TÉCNICAS RELACIONADAS À ENGENHARIA E ARQUITETURA; DESIGN DE INTERIORES; SERVIÇOS DE AGRONOMIA E DE CONSULTORIA ÀS ATIVIDADES AGRÍCOLAS E PECUÁRIAS; LOCAÇÃO DE AUTOMÓVEIS SEM CONDUTOR; SERVIÇOS DE ENGENHARIA; LOCAÇÃO DE OUTROS MEIOS DE TRANSPORTE, SEM CONDUTOR; ALUGUEL DE EQUIPAMENTOS RECREATIVOS E ESPORTIVOS; ALUGUEL DE MÁQUINAS E EQUIPAMENTOS AGRÍCOLAS SEM OPERADOR; ALUGUEL DE MÁQUINAS E EQUIPAMENTOS PARA CONSTRUÇÃO SEM OPERADOR, EXCETO ANDAIMES; ALUGUEL DE ANDAIMES; ALUGUEL DE MÁQUINAS E EQUIPAMENTOS PARA ESCRITÓRIO; ALUGUEL DE PALCOS, COBERTURAS E OUTRAS ESTRUTURAS DE USO TEMPORÁRIO, EXCETO ANDAIMES; ALUGUEL DE OUTRAS MÁQUINAS E EQUIPAMENTOS COMERCIAIS E INDUSTRIAIS, SEM OPERADOR; SERVIÇOS COMBINADOS PARA APOIO A EDIFÍCIOS; LIMPEZA EM PRÉDIOS E EM DOMÍLIOS; ATIVIDADES DE LIMPEZA; ATIVIDADES PAISAGÍSTICAS; ATIVIDADES DE SONORIZAÇÃO E DE ILUMINAÇÃO.

E exercerá as seguintes atividades:

CNAE Nº 4120-4/00 - Construção de edifícios
CNAE Nº 7490-1/03 - Serviços de agronomia e de consultoria às atividades agrícolas e pecuárias
CNAE Nº 4213-8/00 - Obras de urbanização - ruas, praças e calçadas
CNAE Nº 3701-1/00 - Gestão de redes de esgoto
CNAE Nº 3702-9/00 - Atividades relacionadas a esgoto, exceto a gestão de redes
CNAE Nº 3811-4/00 - Coleta de resíduos não-perigosos
CNAE Nº 3812-2/00 - Coleta de resíduos perigosos
CNAE Nº 4211-1/01 - Construção de rodovias e ferrovias
CNAE Nº 5229-0/02 - Serviços de reboque de veículos
CNAE Nº 4211-1/02 - Pintura para sinalização em pistas rodoviárias e aeroportos
CNAE Nº 4221-9/01 - Construção de barragens e represas para geração de energia elétrica
CNAE Nº 4221-9/02 - Construção de estações e redes de distribuição de energia elétrica
CNAE Nº 4221-9/03 - Manutenção de redes de distribuição de energia elétrica
CNAE Nº 4222-7/01 - Construção de redes de abastecimento de água, coleta de esgoto e construções correlatas, exceto obras de irrigação
CNAE Nº 4222-7/02 - Obras de irrigação
CNAE Nº 4223-5/00 - Construção de redes de transportes por dutos, exceto para água e esgoto
CNAE Nº 4299-5/01 - Construção de instalações esportivas e recreativas
CNAE Nº 4299-5/99 - Outras obras de engenharia civil não especificadas anteriormente
CNAE Nº 4311-8/01 - Demolição de edifícios e outras estruturas
CNAE Nº 4311-8/02 - Preparação de canteiro e limpeza de terreno
CNAE Nº 4312-6/00 - Perfurações e sondagens
CNAE Nº 4313-4/00 - Obras de terraplenagem
CNAE Nº 4321-5/00 - Instalação e manutenção elétrica
CNAE Nº 4322-3/01 - Instalações hidráulicas, sanitárias e de gás
CNAE Nº 4329-1/04 - Montagem e instalação de sistemas e equipamentos de iluminação e sinalização em vias

CONTRATO SOCIAL DE CONSTITUIÇÃO DE SOCIEDADE EMPRESÁRIA LIMITADA
SQUADRO SERVICOS EM ENGENHARIA E LOCACOES LTDA

públicas, portos e aeroportos
CNAE Nº 4330-4/01 - Impermeabilização em obras de engenharia civil
CNAE Nº 4330-4/03 - Obras de acabamento em gesso e estuque
CNAE Nº 4330-4/04 - Serviços de pintura de edifícios em geral
CNAE Nº 4330-4/05 - Aplicação de revestimentos e de resinas em interiores e exteriores
CNAE Nº 4391-6/00 - Obras de fundações
CNAE Nº 4399-1/03 - Obras de alvenaria
CNAE Nº 4399-1/05 - Perfuração e construção de poços de água
CNAE Nº 4399-1/99 - Serviços especializados para construção não especificados anteriormente
CNAE Nº 4923-0/02 - Serviço de transporte de passageiros - locação de automóveis com motorista
CNAE Nº 4924-8/00 - Transporte escolar
CNAE Nº 4929-9/01 - Transporte rodoviário coletivo de passageiros, sob regime de fretamento, municipal
CNAE Nº 4929-9/99 - Outros transportes rodoviários de passageiros não especificados anteriormente
CNAE Nº 7111-1/00 - Serviços de arquitetura
CNAE Nº 7112-0/00 - Serviços de engenharia
CNAE Nº 7119-7/03 - Serviços de desenho técnico relacionados à arquitetura e engenharia
CNAE Nº 7119-7/99 - Atividades técnicas relacionadas à engenharia e arquitetura não especificadas anteriormente
CNAE Nº 7711-0/00 - Locação de automóveis sem condutor
CNAE Nº 7719-5/99 - Locação de outros meios de transporte não especificados anteriormente, sem condutor
CNAE Nº 7721-7/00 - Aluguel de equipamentos recreativos e esportivos
CNAE Nº 7731-4/00 - Aluguel de máquinas e equipamentos agrícolas sem operador
CNAE Nº 7732-2/01 - Aluguel de máquinas e equipamentos para construção sem operador, exceto andaimes
CNAE Nº 7732-2/02 - Aluguel de andaimes
CNAE Nº 7733-1/00 - Aluguel de máquinas e equipamentos para escritório
CNAE Nº 7739-0/03 - Aluguel de palcos, coberturas e outras estruturas de uso temporário, exceto andaimes
CNAE Nº 7739-0/99 - Aluguel de outras máquinas e equipamentos comerciais e industriais não especificados anteriormente, sem operador
CNAE Nº 8111-7/00 - Serviços combinados para apoio a edifícios, exceto condomínios prediais
CNAE Nº 8121-4/00 - Limpeza em prédios e em domicílios
CNAE Nº 8129-0/00 - Atividades de limpeza não especificadas anteriormente
CNAE Nº 8130-3/00 - Atividades paisagísticas
CNAE Nº 9001-9/06 - Atividades de sonorização e de iluminação
CNAE Nº 7410-2/02 - Design de interiores
CNAE Nº 0161-0/99 - Atividades de apoio à agricultura não especificadas anteriormente

CLÁUSULA IV - DO INÍCIO DAS ATIVIDADES E PRAZO DE DURAÇÃO (art. 53, III, F, Decreto nº 1.800/96)
A sociedade iniciará suas atividades em 09/05/2023 e seu prazo de duração será por tempo indeterminado.

CLÁUSULA V - DO CAPITAL (ART. 997, III e IV e ART. 1.052 e 1.055, CC)

O capital será de R\$ 200.000,00 (duzentos mil reais), dividido em 200000 quotas, no valor nominal de R\$ 1,00 (um real) cada uma, formado por R\$ 200.000,00 (duzentos mil reais) em moeda corrente no País

Parágrafo único. O capital encontra-se subscrito e integralizado pelos sócios da seguinte forma:

Nome do Sócio	Qtd Quotas	Valor Em R\$	%
RAFAEL POTIGUARA FERREIRA	200000	200.000,00	100,00
TOTAL:	200000	200.000,00	100,00

CLÁUSULA VI - DA ADMINISTRAÇÃO (ART. 997, VI; 1.013, 1.015; 1.064, CC)

A administração da sociedade será exercida pelo sócio **RAFAEL POTIGUARA FERREIRA** que representará legalmente a sociedade e poderá praticar todo e qualquer ato de gestão pertinente ao objeto social.

Parágrafo único. Não constituindo o objeto social, a alienação ou a oneração de bens imóveis depende de autorização da maioria.

CLÁUSULA VII - DO BALANÇO PATRIMONIAL (art. 1.065, CC)

CONTRATO SOCIAL DE CONSTITUIÇÃO DE SOCIEDADE EMPRESÁRIA LIMITADA

SQUADRO SERVICOS EM ENGENHARIA E LOCACOES LTDA

Ao término de cada exercício, em 31 de Dezembro, o administrador prestará contas justificadas de sua administração, procedendo à elaboração do inventário, do balanço patrimonial e do balanço de resultado econômico, cabendo ao(s) sócio(s), os lucros ou perdas apuradas.

CLÁUSULA VIII - DECLARAÇÃO DE DESIMPEDIMENTO DE ADMINISTRADOR (art. 1.011, § 1º CC e art. 37, II da Lei nº 8.934 de 1994)

O Administrador declara, sob as penas da lei, de que não está impedido de exercer a administração da empresa, por lei especial, ou em virtude de condenação criminal, ou por se encontrar sob os efeitos dela, a pena que vede, ainda que temporariamente, o acesso a cargos públicos; ou por crime falimentar, de prevaricação, peita ou suborno, concussão, peculato, ou contra a economia popular, contra o sistema financeiro nacional, contra normas de defesa da concorrência, contra as relações de consumo, fé pública, ou a propriedade.

CLÁUSULA IX - DO PRÓ LABORE

O sócio poderá, fixar uma retirada mensal, a título de pro labore para o sócio administrador, observadas as disposições regulamentares pertinentes.

CLÁUSULA X - DISTRIBUIÇÃO DE LUCROS

A sociedade poderá levantar balanços intermediários ou intercalares e distribuir os lucros evidenciados nos mesmos.

CLÁUSULA XI - DA RETIRADA OU FALECIMENTO DE SÓCIO

Retirando-se, falecendo ou interditado qualquer sócio, a sociedade continuará suas atividades com os herdeiros, sucessores e o incapaz, desde que autorizado legalmente. Não sendo possível ou inexistindo interesse destes ou do(s) sócio(s) remanescente(s) na continuidade da sociedade, esta será liquidada após a apuração do Balanço Patrimonial na data do evento. O resultado positivo ou negativo será distribuído ou suportado pelos sócios na proporção de suas quotas.

Parágrafo único - O mesmo procedimento será adotado em outros casos em que a sociedade se resolva em relação a seu sócio.

CLÁUSULA XII - DA CESSÃO DE QUOTAS

As quotas são indivisíveis e não poderão ser cedidas ou transferidas a terceiros sem o consentimento do outro sócio, a quem fica assegurado, em igualdade de condições e preço direito de preferência para a sua aquisição se postas à venda, formalizando, se realizada a cessão delas, a alteração contratual pertinente.

CLÁUSULA XIII - DA RESPONSABILIDADE

A responsabilidade de cada sócio é restrita ao valor das suas quotas, mas todos respondem solidariamente pela integralização do capital social.

CLÁUSULA XIV - PORTE EMPRESARIAL

O sócio declara que a sociedade se enquadra como Empresa de Pequeno Porte - EPP, nos termos da Lei Complementar nº 123, de 14 de dezembro de 2006, e que não se enquadra em qualquer das hipóteses de exclusão relacionadas no § 4º do art. 3º da mencionada lei. (art. 3º, II, LC nº 123, de 2006)

CLÁUSULA XV - DO FORO

Fica eleito o Foro da Comarca de João Pessoa - PB, para qualquer ação fundada neste contrato, renunciando-se a qualquer outro por muito especial que seja.

E por estarem em perfeito acordo, em tudo que neste instrumento particular foi lavrado, obrigam-se a cumprir o presente ato constitutivo, e assinam o presente instrumento em uma única via que será destinada ao registro e arquivamento na Junta Comercial do Estado da Paraíba.

João Pessoa - PB, 09 de maio de 2023

RAFAEL POTIGUARA FERREIRA
Sócio/Administrador



ASSINATURA ELETRÔNICA

Certificamos que o ato da empresa SQUADRO SERVICOS EM ENGENHARIA E LOCACOES LTDA consta assinado digitalmente por:

IDENTIFICAÇÃO DO(S) ASSINANTE(S)	
CPF/CNPJ	Nome
09991897437	RAFAEL POTIGUARA FERREIRA



CERTIFICO O REGISTRO EM 06/06/2023 17:27 SOB Nº 25201114331.
PROTOCOLO: 249532727 DE 06/06/2023.
CÓDIGO DE VERIFICAÇÃO: 12308495327. CNPJ DA SEDE: 50965137000159.
NIRE: 25201114331. COM EFEITOS DO REGISTRO EM: 09/05/2023.
SQUADRO SERVICOS EM ENGENHARIA E LOCACOES LTDA

MARIA DE FATIMA VENTURA VENANCIO
SECRETÁRIA-GERAL
redesim.pb.gov.br



REPÚBLICA FEDERATIVA DO BRASIL MINISTÉRIO DA INFRAESTRUTURA DEPARTAMENTO NACIONAL DE TRÂNSITO CARTEIRA NACIONAL DE HABILITAÇÃO		
VÁLIDA EM TODO O TERRITÓRIO NACIONAL 1660623939	NOME RAFAEL POTIGUARA FERREIRA	DOC. IDENTIDADE/ÓRG EMISSOR/UF 3754420 SSDS PB
		CPF 099.918.974-37
	DATA NASCIMENTO 05/03/1995	FILIAÇÃO FLAVIO ANTONIO FERREIRA ROSANGELA POTIGUAR LOPES
	PERMISSÃO ACC CAT. HAB. B	N° REGISTRO 05818240088
	VALIDADE 14/08/2023	1ª HABILITAÇÃO 04/07/2013
ENZO	OBSERVAÇÕES	
	ASSINATURA DO PORTADOR <i>Rafael Potiguara Ferreira</i>	
	LOCAL JOAO PESSOA, PB	DATA EMISSÃO 15/08/2018
ASSINADO DIGITALMENTE DEPARTAMENTO ESTADUAL DE TRÂNSITO		97163057020 PB037371614
PARAÍBA		
DENATRAN		CONTRAN

QR-CODE



Documento assinado com certificado digital em conformidade com a Medida Provisória nº 2200-2/2001. Sua validade poderá ser confirmada por meio do programa Assinador Serpro.

As orientações para instalar o Assinador Serpro e realizar a validação do documento digital estão disponíveis em: <https://www.serpro.gov.br/assinador-digital>.

SERPRO / SENATRAN

 <h2 style="margin: 0;">REPÚBLICA FEDERATIVA DO BRASIL</h2> <h3 style="margin: 0;">CADASTRO NACIONAL DA PESSOA JURÍDICA</h3>		
NÚMERO DE INSCRIÇÃO 50.965.137/0001-59 MATRIZ	COMPROVANTE DE INSCRIÇÃO E DE SITUAÇÃO CADASTRAL	DATA DE ABERTURA 06/06/2023
NOME EMPRESARIAL SQUADRO SERVICOS EM ENGENHARIA E LOCACOES LTDA		
TÍTULO DO ESTABELECIMENTO (NOME DE FANTASIA) SQUADRO ENGENHARIA		PORTE EPP
CÓDIGO E DESCRIÇÃO DA ATIVIDADE ECONÔMICA PRINCIPAL 41.20-4-00 - Construção de edifícios		
CÓDIGO E DESCRIÇÃO DAS ATIVIDADES ECONÔMICAS SECUNDÁRIAS 01.61-0-99 - Atividades de apoio à agricultura não especificadas anteriormente 37.01-1-00 - Gestão de redes de esgoto 37.02-9-00 - Atividades relacionadas a esgoto, exceto a gestão de redes 38.11-4-00 - Coleta de resíduos não-perigosos 38.12-2-00 - Coleta de resíduos perigosos 42.11-1-01 - Construção de rodovias e ferrovias 42.11-1-02 - Pintura para sinalização em pistas rodoviárias e aeroportos 42.13-8-00 - Obras de urbanização - ruas, praças e calçadas 42.21-9-01 - Construção de barragens e represas para geração de energia elétrica 42.21-9-02 - Construção de estações e redes de distribuição de energia elétrica 42.21-9-03 - Manutenção de redes de distribuição de energia elétrica 42.22-7-01 - Construção de redes de abastecimento de água, coleta de esgoto e construções correlatas, exceto obras de irrigação 42.22-7-02 - Obras de irrigação 42.23-5-00 - Construção de redes de transportes por dutos, exceto para água e esgoto 42.99-5-01 - Construção de instalações esportivas e recreativas 42.99-5-99 - Outras obras de engenharia civil não especificadas anteriormente 43.11-8-01 - Demolição de edifícios e outras estruturas 43.11-8-02 - Preparação de canteiro e limpeza de terreno 43.12-6-00 - Perfurações e sondagens 43.13-4-00 - Obras de terraplenagem		
CÓDIGO E DESCRIÇÃO DA NATUREZA JURÍDICA 206-2 - Sociedade Empresária Limitada		
LOGRADOURO R JOSE FLORENTINO JUNIOR	NÚMERO 128	COMPLEMENTO CXPST 44
CEP 58.042-040	BAIRRO/DISTRITO TAMBAUZINHO	MUNICÍPIO JOAO PESSOA
ENDEREÇO ELETRÔNICO SQUADROENGENHARIA@OUTLOOK.COM		TELEFONE (83) 9850-3518
ENTE FEDERATIVO RESPONSÁVEL (EFR) *****		
SITUAÇÃO CADASTRAL ATIVA		DATA DA SITUAÇÃO CADASTRAL 06/06/2023
MOTIVO DE SITUAÇÃO CADASTRAL		
SITUAÇÃO ESPECIAL *****		DATA DA SITUAÇÃO ESPECIAL *****

Aprovado pela Instrução Normativa RFB nº 2.119, de 06 de dezembro de 2022.

Emitido no dia **30/07/2024** às **16:37:08** (data e hora de Brasília).

Página: **1/3**



REPÚBLICA FEDERATIVA DO BRASIL

CADASTRO NACIONAL DA PESSOA JURÍDICA

NÚMERO DE INSCRIÇÃO 50.965.137/0001-59 MATRIZ	COMPROVANTE DE INSCRIÇÃO E DE SITUAÇÃO CADASTRAL	DATA DE ABERTURA 06/06/2023
--	---	---------------------------------------

NOME EMPRESARIAL SQUADRO SERVICOS EM ENGENHARIA E LOCACOES LTDA

CÓDIGO E DESCRIÇÃO DAS ATIVIDADES ECONÔMICAS SECUNDÁRIAS 43.21-5-00 - Instalação e manutenção elétrica 43.22-3-01 - Instalações hidráulicas, sanitárias e de gás 43.29-1-04 - Montagem e instalação de sistemas e equipamentos de iluminação e sinalização em vias públicas, portos e aeroportos 43.30-4-01 - Impermeabilização em obras de engenharia civil 43.30-4-03 - Obras de acabamento em gesso e estuque 43.30-4-04 - Serviços de pintura de edifícios em geral 43.30-4-05 - Aplicação de revestimentos e de resinas em interiores e exteriores 43.91-6-00 - Obras de fundações 43.99-1-03 - Obras de alvenaria 43.99-1-05 - Perfuração e construção de poços de água 43.99-1-99 - Serviços especializados para construção não especificados anteriormente 52.29-0-02 - Serviços de reboque de veículos 71.11-1-00 - Serviços de arquitetura 71.12-0-00 - Serviços de engenharia 71.19-7-03 - Serviços de desenho técnico relacionados à arquitetura e engenharia 71.19-7-99 - Atividades técnicas relacionadas à engenharia e arquitetura não especificadas anteriormente 74.10-2-02 - Design de interiores 74.90-1-03 - Serviços de agronomia e de consultoria às atividades agrícolas e pecuárias 77.11-0-00 - Locação de automóveis sem condutor 77.19-5-99 - Locação de outros meios de transporte não especificados anteriormente, sem condutor

CÓDIGO E DESCRIÇÃO DA NATUREZA JURÍDICA 206-2 - Sociedade Empresária Limitada

LOGRADOURO R JOSE FLORENTINO JUNIOR	NÚMERO 128	COMPLEMENTO CXPST 44
---	----------------------	--------------------------------

CEP 58.042-040	BAIRRO/DISTRITO TAMBAUZINHO	MUNICÍPIO JOAO PESSOA	UF PB
--------------------------	---------------------------------------	---------------------------------	-----------------

ENDEREÇO ELETRÔNICO SQUADROENGENHARIA@OUTLOOK.COM	TELEFONE (83) 9850-3518
---	-----------------------------------

ENTE FEDERATIVO RESPONSÁVEL (EFR) *****
--

SITUAÇÃO CADASTRAL ATIVA	DATA DA SITUAÇÃO CADASTRAL 06/06/2023
------------------------------------	---

MOTIVO DE SITUAÇÃO CADASTRAL

SITUAÇÃO ESPECIAL *****	DATA DA SITUAÇÃO ESPECIAL *****
----------------------------	------------------------------------

Aprovado pela Instrução Normativa RFB nº 2.119, de 06 de dezembro de 2022.

Emitido no dia **30/07/2024** às **16:37:08** (data e hora de Brasília).

Página: **2/3**



REPÚBLICA FEDERATIVA DO BRASIL

CADASTRO NACIONAL DA PESSOA JURÍDICA

NÚMERO DE INSCRIÇÃO 50.965.137/0001-59 MATRIZ	COMPROVANTE DE INSCRIÇÃO E DE SITUAÇÃO CADASTRAL	DATA DE ABERTURA 06/06/2023	
NOME EMPRESARIAL SQUADRO SERVICOS EM ENGENHARIA E LOCACOES LTDA			
CÓDIGO E DESCRIÇÃO DAS ATIVIDADES ECONÔMICAS SECUNDÁRIAS 77.21-7-00 - Aluguel de equipamentos recreativos e esportivos 77.31-4-00 - Aluguel de máquinas e equipamentos agrícolas sem operador 77.32-2-01 - Aluguel de máquinas e equipamentos para construção sem operador, exceto andaimes 77.32-2-02 - Aluguel de andaimes 77.33-1-00 - Aluguel de máquinas e equipamentos para escritórios 77.39-0-03 - Aluguel de palcos, coberturas e outras estruturas de uso temporário, exceto andaimes 77.39-0-99 - Aluguel de outras máquinas e equipamentos comerciais e industriais não especificados anteriormente, sem operador 81.11-7-00 - Serviços combinados para apoio a edifícios, exceto condomínios prediais 81.21-4-00 - Limpeza em prédios e em domicílios 81.29-0-00 - Atividades de limpeza não especificadas anteriormente 81.30-3-00 - Atividades paisagísticas 90.01-9-06 - Atividades de sonorização e de iluminação			
CÓDIGO E DESCRIÇÃO DA NATUREZA JURÍDICA 206-2 - Sociedade Empresária Limitada			
LOGRADOURO R JOSE FLORENTINO JUNIOR	NÚMERO 128	COMPLEMENTO CXPST 44	
CEP 58.042-040	BAIRRO/DISTRITO TAMBAUZINHO	MUNICÍPIO JOAO PESSOA	UF PB
ENDEREÇO ELETRÔNICO SQUADROENGENHARIA@OUTLOOK.COM	TELEFONE (83) 9850-3518		
ENTE FEDERATIVO RESPONSÁVEL (EFR) *****			
SITUAÇÃO CADASTRAL ATIVA	DATA DA SITUAÇÃO CADASTRAL 06/06/2023		
MOTIVO DE SITUAÇÃO CADASTRAL			
SITUAÇÃO ESPECIAL *****	DATA DA SITUAÇÃO ESPECIAL *****		

Aprovado pela Instrução Normativa RFB nº 2.119, de 06 de dezembro de 2022.

Emitido no dia **30/07/2024** às **16:37:08** (data e hora de Brasília).

Página: **3/3**



MINISTÉRIO DA FAZENDA
Secretaria da Receita Federal do Brasil
Procuradoria-Geral da Fazenda Nacional

**CERTIDÃO NEGATIVA DE DÉBITOS RELATIVOS AOS TRIBUTOS FEDERAIS E À DÍVIDA
ATIVA DA UNIÃO**

Nome: SQUADRO SERVICOS EM ENGENHARIA E LOCACOES LTDA
CNPJ: 50.965.137/0001-59

Ressalvado o direito de a Fazenda Nacional cobrar e inscrever quaisquer dívidas de responsabilidade do sujeito passivo acima identificado que vierem a ser apuradas, é certificado que não constam pendências em seu nome, relativas a créditos tributários administrados pela Secretaria da Receita Federal do Brasil (RFB) e a inscrições em Dívida Ativa da União (DAU) junto à Procuradoria-Geral da Fazenda Nacional (PGFN).

Esta certidão é válida para o estabelecimento matriz e suas filiais e, no caso de ente federativo, para todos os órgãos e fundos públicos da administração direta a ele vinculados. Refere-se à situação do sujeito passivo no âmbito da RFB e da PGFN e abrange inclusive as contribuições sociais previstas nas alíneas 'a' a 'd' do parágrafo único do art. 11 da Lei nº 8.212, de 24 de julho de 1991.

A aceitação desta certidão está condicionada à verificação de sua autenticidade na Internet, nos endereços <<http://rfb.gov.br>> ou <<http://www.pgfn.gov.br>>.

Certidão emitida gratuitamente com base na Portaria Conjunta RFB/PGFN nº 1.751, de 2/10/2014.

Emitida às 17:09:42 do dia 05/03/2024 <hora e data de Brasília>.

Válida até 01/09/2024.

Código de controle da certidão: **1420.2121.3249.AA89**

Qualquer rasura ou emenda invalidará este documento.



ESTADO DE PARAÍBA
 PREFEITURA MUNICIPAL DE JOÃO
 PESSOA
 DIRETORIA DE LICENCIAMENTO MERCANTIL -
 SECRETARIA MUNICIPAL DE PLANEJAMENTO



ALVARÁ DE LOCALIZAÇÃO E FUNCIONAMENTO

Número 23269

Razão Social: SQUADRO SERVICOS EM ENGENHARIA E LOCACOES LTDA

Nome Fantasia: SQUADRO ENGENHARIA

CNPJ: 50.965.137/0001-59

Inscrição Municipal: 2529874

Atividade Principal: 4120-4/00 - Construção de edifícios (Não exerce no endereço)

Atividade(s) Secundárias: 7721-7/00 - Aluguel de equipamentos recreativos e esportivos (Não exerce no endereço), 7733-1/00 - Aluguel de máquinas e equipamentos para escritório (Não exerce no endereço), 4322-3/01 - Instalações hidráulicas, sanitárias e de gás (Não exerce no endereço), 4311-8/01 - Demolição de edifícios e outras estruturas (Não exerce no endereço), 7490-1/03 - Serviços de agronomia e de consultoria às atividades agrícolas e pecuárias (Não exerce no endereço), 8111-7/00 - Serviços combinados para apoio a edifícios, exceto condomínios prediais (Não exerce no endereço), 4399-1/05 - Perfuração e construção de poços de água (Não exerce no endereço), 7119-7/99 - Atividades técnicas relacionadas à engenharia e arquitetura não especificadas anteriormente (Não exerce no endereço), 7731-4/00 - Aluguel de máquinas e equipamentos agrícolas sem operador (Não exerce no endereço), 7711-0/00 - Locação de automóveis sem condutor (Não exerce no endereço), 7732-2/01 - Aluguel de máquinas e equipamentos para construção sem operador, exceto andaimes (Não exerce no endereço), 4312-6/00 - Perfurações e sondagens (Não exerce no endereço), 4330-4/04 - Serviços de pintura de edifícios em geral (Não exerce no endereço), 4313-4/00 - Obras de terraplenagem (Não exerce no endereço), 7119-7/03 - Serviços de desenho técnico relacionados à arquitetura e engenharia (Não exerce no endereço), 4330-4/05 - Aplicação de revestimentos e de resinas em interiores e exteriores (Não exerce no endereço), 4399-1/99 - Serviços especializados para construção não especificados anteriormente (Não exerce no endereço), 3702-9/00 - Atividades relacionadas a esgoto, exceto a gestão de redes (Não exerce no endereço), 5229-0/02 - Serviços de reboque de veículos (Não exerce no endereço), 4299-5/01 - Construção de instalações esportivas e recreativas (Não exerce no endereço), 4222-7/02 - Obras de irrigação (Não exerce no endereço), 7719-5/99 - Locação de outros meios de transporte não especificados anteriormente, sem condutor (Não exerce no endereço), 4391-6/00 - Obras de fundações (Não exerce no endereço), 4299-5/99 - Outras obras de engenharia civil não especificadas anteriormente (Não exerce no endereço), 9001-9/06 - Atividades de sonorização e de iluminação (Não exerce no endereço), 4211-1/01 - Construção de rodovias e ferrovias (Não exerce no endereço), 4311-8/02 - Preparação de canteiro e limpeza de terreno (Não exerce no endereço), 4213-8/00 - Obras de urbanização - ruas, praças e calçadas (Não exerce no endereço), 7111-1/00 - Serviços de arquitetura (Não exerce no endereço), 8129-0/00 - Atividades de limpeza não especificadas anteriormente (Não exerce no endereço), 7739-0/99 - Aluguel de outras máquinas e equipamentos comerciais e industriais não especificados anteriormente, sem operador (Não exerce no endereço), 4222-7/01 - Construção de redes de abastecimento de água, coleta de esgoto e construções correlatas, exceto obras de irrigação (Não exerce no endereço), 4221-9/03 - Manutenção de redes de distribuição de energia elétrica (Não exerce no endereço), 4321-5/00 - Instalação e manutenção elétrica (Não exerce no endereço), 7732-2/02 - Aluguel de andaimes (Não exerce no endereço), 3811-4/00 - Coleta de resíduos não-perigosos (Não exerce no endereço), 4221-9/01 - Construção de barragens e represas para geração de energia elétrica (Não exerce no endereço), 4221-9/02 - Construção de estações e redes de distribuição de energia elétrica (Não exerce no endereço), 4330-4/03 - Obras de acabamento em gesso e estuque (Não exerce no endereço), 3812-2/00 - Coleta de resíduos perigosos (Não exerce no endereço), 4329-1/04 - Montagem e instalação de sistemas e equipamentos de iluminação e sinalização

em vias públicas, portos e aeroportos (Não exerce no endereço), 8130-3/00 - Atividades paisagísticas (Não exerce no endereço), 4399-1/03 - Obras de alvenaria (Não exerce no endereço), 4211-1/02 - Pintura para sinalização em pistas rodoviárias e aeroportos (Não exerce no endereço), 7112-0/00 - Serviços de engenharia (Não exerce no endereço), 0161-0/99 - Atividades de apoio à agricultura não especificadas anteriormente (Não exerce no endereço), 7739-0/03 - Aluguel de palcos, coberturas e outras estruturas de uso temporário, exceto andaimes (Não exerce no endereço), 7410-2/02 - Design de interiores (Não exerce no endereço), 4330-4/01 - Impermeabilização em obras de engenharia civil (Não exerce no endereço), 8121-4/00 - Limpeza em prédios e em domicílios (Não exerce no endereço), 3701-1/00 - Gestão de redes de esgoto (Não exerce no endereço), 4223-5/00 - Construção de redes de transportes por dutos, exceto para água e esgoto (Não exerce no endereço)

Município: Município de João Pessoa **Endereço:** RUA JOSE FLORENTINO JUNIOR, 128, CXPST 44, TAMBAUZINHO

CEP: 58042040

Local e data: Município de João Pessoa, terça, 31 de outubro de 2023

Vencimento: Indeterminado

SAMYA RAFAELLA VARELA NEGREIROS DE BRITO

Diretoria de Licenciamento Mercantil - Secretaria Municipal de Planejamento

Observação

Este alvará refere-se ao funcionamento do estabelecimento, não à regularização do imóvel.

Código de Autenticidade: **23XPBSA7MN**

EMITIDO PELO FUNCIONÁRIO SAMYA RAFAELLA VARELA NEGREIROS DE BRITO

Esse documento deverá permanecer exposto em local visível no estabelecimento empresarial



Anotação de Responsabilidade Técnica - ART
Lei nº 6.496, de 7 de dezembro de 1977

CREA-PB

ART CARGO-FUNÇÃO
Nº PB20230574658

Conselho Regional de Engenharia e Agronomia da Paraíba

INICIAL

1. Responsável Técnico

RAFAEL POTIGUARA FERREIRA

Título profissional: **ENGENHEIRO CIVIL**

RNP: **1621681343**

Registro: **11757712023PB**

2. Contratante

Contratante: **SQUADRO SERVIÇOS EM ENGENHARIA E LOCAÇÕES LTDA**

CPF/CNPJ: **50.965.137/0001-59**

RUA JOSÉ FLORENTINO JÚNIOR

Nº: **128**

Complemento:

Bairro: **TAMBAUZINHO**

Cidade: **JOÃO PESSOA**

UF: **PB**

CEP: **58042040**

País: **Brasil**

Tipo de contratante: **Pessoa Jurídica de Direito Privado**

Ação Institucional: **Outros**

3. Vínculo Contratual

Unidade administrativa: **Escritório**

RUA JOSÉ FLORENTINO JÚNIOR

Nº: **128**

Complemento:

Bairro: **TAMBAUZINHO**

Cidade: **JOÃO PESSOA**

UF: **PB**

CEP: **58042040**

Data de Início: **06/06/2023**

Previsão de término: **Não especificado**

Tipo de vínculo: **SÓCIO**

Identificação do cargo/função: **Diretor(a)**

4. Atividade Técnica

1000 - OUTRA

Quantidade

Unidade

44 - DESEMPENHO DE CARGO TÉCNICO > OBRAS E SERVIÇOS - CARGO/FUNÇÃO > #3367 - VÍNCULO TÉCNICO COM A EMPRESA (DESEMPENHO DE CARGO/FUNÇÃO TÉCNICA DENTRO DA EMPRESA)

6,00

h/d

A mudança de cargo ou função exige o registro de nova ART

5. Observações

Anotação do cargo de engenheiro civil junto a empresa SQUADRO ENGENHARIA.

6. Declarações

7. Entidade de Classe

NENHUMA - NAO OPTANTE

8. Assinaturas

Declaro serem verdadeiras as informações acima

RAFAEL POTIGUARA FERREIRA - CPF: 099.918.974-37

Local

de

data

de

**SQUADRO SERVIÇOS EM ENGENHARIA E LOCAÇÕES LTDA - CNPJ:
50.965.137/0001-59**

9. Informações

* A ART é válida somente quando quitada, mediante apresentação do comprovante do pagamento ou conferência no site do Crea.

10. Valor

Valor da ART: **R\$ 96,62**

Registrada em: **15/11/2023**

Valor pago: **R\$ 96,62**

Nosso Número: **4163835**

A autenticidade desta ART pode ser verificada em: <http://crea-pb.sitac.com.br/publico/>, com a chave: AWWcy
 Impresso em: 16/11/2023 às 21:22:08 por: , ip: 168.0.235.201

sic.creapb.org.br

creapb@creapb.org.br



CREA-PB



Termo de Abertura

Nome do Livro: DIÁRIO

Nº de Ordem: 1

O presente livro do tipo DIÁRIO contém registros numerados, do nº 01 ao nº 06, e servirá para a escrituração dos lançamentos próprios da empresa SQUADRO SERVICOS EM ENGENHARIA E LOCACOES LTDA, município João Pessoa, CNPJ nº 50.965.137/0001-59, Número de Registro (NIRE) 25201114331.

DECLARAÇÃO DE RESPONSABILIDADE

Declaro(amos), sob as penas da Lei, que o livro apresentado para autenticação preenche todas as formalidades legais exigíveis, bem como que estou(amos) devidamente habilitado(s) para assinatura dos termos de abertura e de encerramento do livro.

Data do arquivamento dos atos constitutivos: 06/06/2023

Ato constitutivo: 25201114331

João Pessoa, 06/06/2023

JOSE ORLANDO DUARTE BONIFACIO DE ASSIS
CONTADOR
CRC/PB PB00918901

SQUADRO SERVICOS EM ENGENHARIA E
LOCACOES LTDA
PESSOA JURÍDICA
CNPJ 50.965.137/0001-59

DIÁRIO

Data	Classificação	Descrição	Histórico	Débito	Crédito
06/06/2023	1.1.1.01.00001	CAIXA GERAL	VALOR REF. CAPITAL INTEGRALIZADO NESTA DA CONF. CONTRATO SOCIAL	200.000,00	
06/06/2023	2.3.1.01.00001	CAPITAL SOCIAL - RAFAEL POTIGUARA FERREIRA	VALOR REF. CAPITAL INTEGRALIZADO NESTA DA CONF. CONTRATO SOCIAL		200.000,00
			TOTAL DO MÊS	200.000,00	200.000,00
06/09/2023	3.3.2.03.00007	MULTAS DE MORA	VALOR REF. PGTO MULTA DE DCTF	100,00	
06/09/2023	1.1.1.01.00001	CAIXA GERAL	VALOR REF. PGTO MULTA DE DCTF		100,00
23/09/2023	3.3.2.03.00005	TAXAS DIVERSAS	VALOR REF. PGTO TAXA PREFEITURA DE JOAO PESSOA CONF. COMPROVANTE	513,21	
23/09/2023	1.1.1.01.00001	CAIXA GERAL	VALOR REF. PGTO TAXA PREFEITURA DE JOAO PESSOA CONF. COMPROVANTE		513,21
25/09/2023	3.3.2.03.00005	TAXAS DIVERSAS	VALOR REF. PGTO TAXA JUCEP CONF. COMPROVANTE	328,94	
25/09/2023	1.1.1.01.00001	CAIXA GERAL	VALOR REF. PGTO TAXA JUCEP CONF. COMPROVANTE		328,94
28/09/2023	3.3.2.03.00005	TAXAS DIVERSAS	VALOR REF. PGTO TAXA BOMBEIRO CONF. COMPROVANTE	64,53	
28/09/2023	1.1.1.01.00001	CAIXA GERAL	VALOR REF. PGTO TAXA BOMBEIRO CONF. COMPROVANTE		64,53
			TOTAL DO MÊS	1.006,68	1.006,68
16/10/2023	3.3.2.03.00005	TAXAS DIVERSAS	VALOR REF. PGTO TAXA JUCEP CONF. COMPROVANTE	328,94	
16/10/2023	1.1.1.01.00001	CAIXA GERAL	VALOR REF. PGTO TAXA JUCEP CONF. COMPROVANTE		328,94
			TOTAL DO MÊS	328,94	328,94
22/11/2023	3.3.2.04.00009	SERVIÇOS PRESTADOS POR TERCEIROS	VALOR REFERENTE PGTO AO CONTADOR	650,00	
22/11/2023	1.1.1.01.00001	CAIXA GERAL	VALOR REFERENTE PGTO AO CONTADOR		650,00
27/11/2023	3.3.2.03.00005	TAXAS DIVERSAS	VALOR REFERENTE TAXA JUCEP	130,58	
27/11/2023	1.1.1.01.00001	CAIXA GERAL	VALOR REFERENTE TAXA JUCEP		130,58
			TOTAL DO MÊS	780,58	780,58
19/12/2023	1.1.1.02.00001	BANCO DO BRASIL	VALOR DEPOSITADO NA C/C	3.000,00	
19/12/2023	1.1.1.01.00001	CAIXA GERAL	VALOR DEPOSITADO NA C/C		3.000,00
19/12/2023	3.3.3.01.00011	TARIFAS BANCÁRIAS	VALOR REF TARIFA	3,47	
19/12/2023	1.1.1.02.00001	BANCO DO BRASIL	VALOR REF TARIFA		3,47
20/12/2023	1.1.1.01.00001	CAIXA GERAL	VALOR REF SAQUE	2.888,00	
20/12/2023	1.1.1.02.00001	BANCO DO BRASIL	VALOR REF SAQUE		2.888,00
21/12/2023	1.1.1.01.00001	CAIXA GERAL	VLR REF SAQUE	100,00	
21/12/2023	1.1.1.02.00001	BANCO DO BRASIL	VLR REF SAQUE		100,00
31/12/2023	5.1.1.01.00001	RESULTADO DO EXERCÍCIO	ENCERRAMENTO DO PERIODO	1.366,20	
31/12/2023	3.3.2.03.00005	TAXAS DIVERSAS	ENCERRAMENTO DO PERIODO		1.366,20
31/12/2023	5.1.1.01.00001	RESULTADO DO EXERCÍCIO	ENCERRAMENTO DO PERIODO	100,00	
31/12/2023	3.3.2.03.00007	MULTAS DE MORA	ENCERRAMENTO DO PERIODO		100,00
31/12/2023	5.1.1.01.00001	RESULTADO DO EXERCÍCIO	ENCERRAMENTO DO PERIODO	650,00	
31/12/2023	3.3.2.04.00009	SERVIÇOS PRESTADOS POR TERCEIROS	ENCERRAMENTO DO PERIODO		650,00
31/12/2023	5.1.1.01.00001	RESULTADO DO EXERCÍCIO	ENCERRAMENTO DO PERIODO	3,47	
31/12/2023	3.3.3.01.00011	TARIFAS BANCÁRIAS	ENCERRAMENTO DO PERIODO		3,47
31/12/2023	2.3.3.02.00005	(-) PREJUÍZO DO EXERCÍCIO	ENCERRAMENTO DO PERIODO	2.119,67	
31/12/2023	5.1.1.01.00001	RESULTADO DO EXERCÍCIO	ENCERRAMENTO DO PERIODO		2.119,67
31/12/2023	2.3.3.01.00002	(-) PREJUÍZOS ACUMULADOS	ENCERRAMENTO DO PERIODO	2.119,67	
31/12/2023	2.3.3.02.00005	(-) PREJUÍZO DO EXERCÍCIO	ENCERRAMENTO DO PERIODO		2.119,67
			TOTAL DO MÊS	12.350,48	12.350,48

RAFAEL POTIGUARA FERREIRA
 ENGENHEIRO
 CPF: 099.918.974-37

JOSE ORLANDO DUARTE BONIFACIO DE ASSIS
 Reg. no CRC - PB sob o No. PB00918901
 CPF: 065.117.054-04

BALANCETE

Código	Descrição da conta	Saldo Anterior	Débito	Crédito	Saldo Atual
1	ATIVO	0,00	205.988,00	8.107,67	197.880,33D
2	ATIVO CIRCULANTE	0,00	205.988,00	8.107,67	197.880,33D
3	DISPONÍVEL	0,00	205.988,00	8.107,67	197.880,33D
4	CAIXA	0,00	202.988,00	5.116,20	197.871,80D
5	CAIXA GERAL	0,00	202.988,00	5.116,20	197.871,80D
7	BANCOS CONTA MOVIMENTO	0,00	3.000,00	2.991,47	8,53D
8	BANCO DO BRASIL	0,00	3.000,00	2.991,47	8,53D
149	PASSIVO	0,00	4.239,34	202.119,67	197.880,33C
242	PATRIMÔNIO LÍQUIDO	0,00	4.239,34	202.119,67	197.880,33C
243	CAPITAL SOCIAL	0,00	0,00	200.000,00	200.000,00C
244	CAPITAL SUBSCRITO	0,00	0,00	200.000,00	200.000,00C
245	CAPITAL SOCIAL - RAFAEL POTIGUARA FERREIRA	0,00	0,00	200.000,00	200.000,00C
264	LUCROS OU PREJUÍZOS ACUMULADOS	0,00	4.239,34	2.119,67	2.119,67D
265	LUCROS OU PREJUÍZOS ACUMULADOS	0,00	2.119,67	0,00	2.119,67D
267	(-) PREJUÍZOS ACUMULADOS	0,00	2.119,67	0,00	2.119,67D
567	LUCROS OU PREJUÍZOS DO EXERCÍCIO	0,00	2.119,67	2.119,67	0,00
523	(-) PREJUÍZO DO EXERCÍCIO	0,00	2.119,67	2.119,67	0,00
402	RESULTADO LÍQUIDO ANTES DO IRPJ, CSLL E PARTICIP.	0,00	2.119,67	2.119,67	0,00
295	DESPESAS OPERACIONAIS	0,00	2.119,67	2.119,67	0,00
329	DESPESAS ADMINISTRATIVAS	0,00	2.116,20	2.116,20	0,00
345	IMPOSTOS, TAXAS E CONTRIBUIÇÕES	0,00	1.466,20	1.466,20	0,00
350	TAXAS DIVERSAS	0,00	1.366,20	1.366,20	0,00
352	MULTAS DE MORA	0,00	100,00	100,00	0,00
353	DESPESAS GERAIS	0,00	650,00	650,00	0,00
362	SERVIÇOS PRESTADOS POR TERCEIROS	0,00	650,00	650,00	0,00
430	DESPESAS FINANCEIRAS	0,00	3,47	3,47	0,00
367	DESPESAS FINANCEIRAS	0,00	3,47	3,47	0,00
607	TARIFAS BANCÁRIAS	0,00	3,47	3,47	0,00
460	CONTAS DE AUXILIARES	0,00	2.119,67	2.119,67	0,00
461	CONTAS AUXILIARES	0,00	2.119,67	2.119,67	0,00
471	APURAÇÃO DO RESULTADO DO EXERCÍCIO	0,00	2.119,67	2.119,67	0,00
472	APURAÇÃO DO RESULTADO DO EXERCÍCIO	0,00	2.119,67	2.119,67	0,00
473	RESULTADO DO EXERCÍCIO	0,00	2.119,67	2.119,67	0,00

RESUMO DO BALANCETE

ATIVO	0,00	205.988,00	8.107,67	197.880,33D
PASSIVO	0,00	4.239,34	202.119,67	197.880,33C
RECEITA LÍQUIDA	0,00	0,00	0,00	0,00
CUSTOS	0,00	0,00	0,00	0,00
DESPESAS OPERACIONAIS	0,00	2.119,67	2.119,67	0,00
OUTRAS RECEITAS OPERACIONAIS	0,00	0,00	0,00	0,00
RECEITAS NÃO OPERACIONAIS	0,00	0,00	0,00	0,00
DESPESAS NÃO OPERACIONAIS	0,00	0,00	0,00	0,00
IMPOSTOS E PARTICIPAÇÕES SOBRE O LUCRO	0,00	0,00	0,00	0,00
CONTAS DE AUXILIARES	0,00	2.119,67	2.119,67	0,00
CONTAS DEVEDORAS	0,00	210.227,34	12.347,01	197.880,33D
CONTAS CREDORAS	0,00	4.239,34	202.119,67	197.880,33C
RESULTADO DO MES	0,00	0,00	0,00	0,00
RESULTADO DO EXERCÍCIO	0,00	0,00	0,00	0,00

BALANÇO PATRIMONIAL

Descrição	Saldo Atual
ATIVO	197.880,33D
ATIVO CIRCULANTE	197.880,33D
DISPONÍVEL	197.880,33D
CAIXA	197.871,80D
CAIXA GERAL	197.871,80D
BANCOS CONTA MOVIMENTO	8,53D
BANCO DO BRASIL	8,53D
PASSIVO	197.880,33C
PATRIMÔNIO LÍQUIDO	197.880,33C
CAPITAL SOCIAL	200.000,00C
CAPITAL SUBSCRITO	200.000,00C
CAPITAL SOCIAL - RAFAEL POTIGUARA FERREIRA	200.000,00C
LUCROS OU PREJUÍZOS ACUMULADOS	2.119,67D
LUCROS OU PREJUÍZOS ACUMULADOS	2.119,67D
(-) PREJUÍZOS ACUMULADOS	2.119,67D

RECONHECEMOS A EXATIDÃO DO PRESENTE BALANÇO PATRIMONIAL ENCERRADO EM 31/12/2023 TOTALIZANDO NO ATIVO E PASSIVO: R\$ 197.880,33 (cento e noventa e sete mil oitocentos e oitenta reais e trinta e três centavos)

RAFAEL POTIGUARA FERREIRA
ENGENHEIRO
CPF: 099.918.974-37

JOSE ORLANDO DUARTE BONIFACIO DE ASSIS
Reg. no CRC - PB sob o No. PB00918901
CPF: 065.117.054-04

DEMONSTRAÇÃO DO RESULTADO DO EXERCÍCIO EM 31/12/2023

Descrição	Saldo Atual
(=) RECEITA LÍQUIDA	0,00
(=) LUCRO BRUTO	0,00
(-) DESPESAS OPERACIONAIS	(2.119,67)
Despesas Administrativas	(2.116,20)
IMPOSTOS, TAXAS E CONTRIBUIÇÕES	
TAXAS DIVERSAS	(1.366,20)
MULTAS DE MORA	(100,00)
DESPESAS GERAIS	
SERVIÇOS PRESTADOS POR TERCEIROS	(650,00)
Despesas Financeiras	(3,47)
DESPESAS FINANCEIRAS	
TARIFAS BANCÁRIAS	(3,47)
(=) RESULTADO OPERACIONAL	(2.119,67)
RESULTADO NÃO OPERACIONAL	0,00
(=) RESULTADO ANTES DO IR E CSL	(2.119,67)
(=) LUCRO LÍQUIDO ANTES DAS PARTICIPAÇÕES	(2.119,67)
PREJUÍZO DO EXERCÍCIO	(2.119,67)

RAFAEL POTIGUARA FERREIRA
ENGENHEIRO
CPF: 099.918.974-37

JOSE ORLANDO DUARTE BONIFACIO DE ASSIS
Reg. no CRC - PB sob o No. PB00918901
CPF: 065.117.054-04

Termo de Encerramento

Nome do Livro: DIÁRIO

Nº de Ordem: 1

O presente livro do tipo DIÁRIO contém páginas numeradas, do nº 01 ao nº 06, e serviu para escrituração no período de 06/06/2023 a 31/12/2023, da empresa SQUADRO SERVICOS EM ENGENHARIA E LOCACOES LTDA.

João Pessoa, 31/12/2023

JOSE ORLANDO DUARTE BONIFACIO DE ASSIS
CONTADOR
CRC/PB PB00918901

SQUADRO SERVICOS EM ENGENHARIA E
LOCACOES LTDA
PESSOA JURÍDICA
CNPJ 50.965.137/0001-59



ASSINATURA ELETRÔNICA

Certificamos que o ato da empresa SQUADRO SERVICOS EM ENGENHARIA E LOCACOES LTDA consta assinado digitalmente por:

IDENTIFICAÇÃO DO(S) ASSINANTE(S)	
CPF/CNPJ	Nome
06511705404	JOSE ORLANDO DUARTE BONIFACIO DE ASSIS
50965137000159	SQUADRO SERVICOS EM ENGENHARIA E LOCACOES LTDA





CONFORME ART. 10 DA IN DREI 82/2021,
CERTIFICO A AUTENTICAÇÃO AUTOMÁTICA EM 12/03/2024 11:50 SOB Nº
20240576675.
PROTOCOLO: 240576675 DE 11/03/2024. NIRE: 25201114331.
SQUADRO SERVICOS EM ENGENHARIA E LOCACOES LTDA

JUNTA COMERCIAL DO ESTADO DA PARAÍBA
RESPONSÁVEL PELA AUTENTICAÇÃO
JOÃO PESSOA, 12/03/2024
redesim.pb.gov.br



DOCUMENTO INTEGRADO - REQUERIMENTO / CHECKLIST / COMPROVANTE DE ENTREGA

1ª VIA - JUNTA COMERCIAL

Protocolo Junta 239937236 	NIRE 25201114331	Cód. Natureza Jurídica 206-2	Protocolo Redesim PBE2300381703 
---	---------------------	---------------------------------	---

1- REQUERIMENTO

ILMº SR. PRESIDENTE DA JUNTA COMERCIAL DO ESTADO DO PARAÍBA.

NOME: SQUADRO SERVICOS EM ENGENHARIA E LOCACOES LTDA requer a V.Sa. o requerimento dos seguintes procedimentos listados abaixo:

REGISTRO DO COMÉRCIO

CÓDIGO ATO	CÓDIGO EVENTO	QTDE	DESCRIÇÃO EVENTO
223	223	1	BALANCO

Representante Legal da Empresa / Agente Auxiliar do Comércio: Assinatura: _____

Nome: RAFAEL POTIGUARA FERREIRA | Telefone de contato: (83) 99850-3518 | Email: SQUADROENGENHARIA@OUTLOOK.COM

Data: 18/10/2023

2- PARA USO DA JUNTA COMERCIAL - Checklist

- Abertura / Alteração / Extinção / Outros
- Cópia autenticada dos Documentos dos sócios e administradores com validade de 180 dias (CPF e RG)
- Outros a especificar:

3- PARA USO DA JUNTA COMERCIAL - Recibo de entrega



Os documentos acima indicados foram recebidos e conferidos, mas não é garantia de que o pedido será deferido, cabendo ao vogal ou relator fazer a análise intrínseca do pedido, opinando pelo deferimento ou elaborando exigência, de acordo com a legislação vigente.

Recebido em: ____ / ____ / ____	Local:	Carimbo e Assinatura:
--	--------	-----------------------



DOCUMENTO INTEGRADO - REQUERIMENTO / CHECKLIST / COMPROVANTE DE ENTREGA

2ª VIA - EMPRESÁRIO

Protocolo Junta 239937236 	NIRE 25201114331	Cód. Natureza Jurídica 206-2	Protocolo Redesim PBE2300381703 
---	---------------------	---------------------------------	---

1- REQUERIMENTO

ILMº SR. PRESIDENTE DA JUNTA COMERCIAL DO ESTADO DO PARAÍBA.

NOME: SQUADRO SERVICOS EM ENGENHARIA E LOCACOES LTDA requer a V.Sa. o requerimento dos seguintes procedimentos listados abaixo:

REGISTRO DO COMÉRCIO

CÓDIGO ATO	CÓDIGO EVENTO	QTDE	DESCRIÇÃO EVENTO
223	223	1	BALANCO

Representante Legal da Empresa / Agente Auxiliar do Comércio: Assinatura: _____

Nome: RAFAEL POTIGUARA FERREIRA | Telefone de contato: (83) 99850-3518 | Email: SQUADROENGENHARIA@OUTLOOK.COM

Data: 18/10/2023

2- PARA USO DA JUNTA COMERCIAL - Checklist

- Abertura / Alteração / Extinção / Outros
- Cópia autenticada dos Documentos dos sócios e administradores com validade de 180 dias (CPF e RG)
- Outros a especificar:

3- PARA USO DA JUNTA COMERCIAL - Recibo de entrega

Os documentos acima indicados foram recebidos e conferidos, mas não é garantia de que o pedido será deferido, cabendo ao vogal ou relator fazer a análise intrínseca do pedido, opinando pelo deferimento ou elaborando exigência, de acordo com a legislação vigente.

Recebido em: _____/_____/____	Local:	Carimbo e Assinatura:
--------------------------------------	--------	-----------------------

BALANÇO DE ABERTURA

Descrição	Saldo Atual
ATIVO	200.000,00D
ATIVO CIRCULANTE	200.000,00D
DISPONÍVEL	200.000,00D
CAIXA	200.000,00D
CAIXA GERAL	200.000,00D
PASSIVO	200.000,00C
PATRIMÔNIO LÍQUIDO	200.000,00C
CAPITAL SOCIAL	200.000,00C
CAPITAL SUBSCRITO	200.000,00C
CAPITAL SOCIAL SÓCIO	200.000,00C

RECONHECEMOS A EXATIDÃO DO PRESENTE BALANÇO PATRIMONIAL ENCERRADO EM 06/06/2023 TOTALIZANDO NO ATIVO E PASSIVO: R\$ 200.000,00 (duzentos mil reais)

JOAO PESSOA, 06 de Junho de 2023.

 RAFAEL POTIGUARA FERREIRA
 SOCIO ADMINISTRADOR
 CPF: 099.918.974-37

 JOSE ORLANDO DUARTE BONIFACIO DE ASSIS
 Reg. no CRC - PB sob o No. PB00918901
 CPF: 065.117.054-04



ASSINATURA ELETRÔNICA

Certificamos que o ato da empresa SQUADRO SERVICOS EM ENGENHARIA E LOCACOES LTDA consta assinado digitalmente por:

IDENTIFICAÇÃO DO(S) ASSINANTE(S)	
CPF/CNPJ	Nome
06511705404	JOSE ORLANDO DUARTE BONIFACIO DE ASSIS
09991897437	RAFAEL POTIGUARA FERREIRA



CERTIFICO O REGISTRO EM 24/11/2023 08:37 SOB Nº 20239937236.
PROTOCOLO: 239937236 DE 23/11/2023.
CÓDIGO DE VERIFICAÇÃO: 12316817028. CNPJ DA SEDE: 50965137000159.
NIRE: 25201114331. COM EFEITOS DO REGISTRO EM: 24/11/2023.
SQUADRO SERVICOS EM ENGENHARIA E LOCACOES LTDA

MARIA DE FATIMA VENTURA VENANCIO
SECRETÁRIA-GERAL
www.redesim.pb.gov.br



AUTO DE VISTORIA DO CORPO DE BOMBEIROS - AVCB

Processo: 30564/2023

Validade: **23 de agosto de 2024**

CERTIFICO que a edificação abaixo descrita atende às exigências contidas na Lei nº 9.625, de 27/12/2011 (Código Estadual de Proteção Contra Incêndio, Explosão e Controle de Pânico).

Razão Social:	SQUADRO SERVICOS EM ENGENHARIA E LOCACOES LTDA
Nome Fantasia:	SQUADRO SERVICOS EM ENGENHARIA E LOCACOES LTDA
CNPJ/CPF:	50965137000159
Área (m²)	40(quarenta metros)
Nº de Pavimentos da Edificação:	1
Altura da Edificação (m):	0,00
Natureza da Ocupação	C - Comercial
Endereço	José Florentino Júnior 128 Tambauzinho JOAO PESSOA
Nome do Proprietário:	RAFAEL POTIGUARA FERREIRA
CPF/CNPJ:	09991897437
Telefone de Contato:	(83) 98878-7039
E-mail:	rafapotiguara@hotmail.com
Local e Data:	João Pessoa, quinta, 24 de agosto de 2023
Registro do Documento Nº:	0000162715 do processo 30564/2023

Autenticação Eletrônica: **8928e77fdd6f1283772781c9762b88be**



- Manter este documento em local visível.
- Fica sujeito a cassação, caso fiscalização constate irregularidades no sistema preventivo contra incêndio.
- Solicitar nova vistoria 30 dias antes do vencimento deste documento.

REPÚBLICA FEDERATIVA DO BRASIL
CARTEIRA DE IDENTIDADE PROFISSIONAL
CONSELHO REGIONAL DE CONTABILIDADE
 DO ESTADO DA PARAÍBA

CATEGORIA
 CONTADOR
 NOME
 JOSÉ ORLANDO DUARTE
 BONIFÁCIO DE ASSIS

Nº DO REGISTRO
 PE-009199/O-1

FLUÁRIO
 ORLANDO BONIFÁCIO DE ASSIS
 JOSEILDA DUARTE DE ASSIS



José Orlando Bonifácio
 ASSINATURA DO PROFISSIONAL







 Elinaldo de Sousa Barbosa
 PRESIDENTE DO CRC

NACIONALIDADE
 BRASILEIRA

NATURALIDADE
 JOÃO PESSOA-PB

NASCIMENTO
 13/03/1988

DIPLOMAÇÃO
 23/12/2008

CPF
 085.117.054-04

RG
 2.927.589 SSP-PB

TÍTULO
 BACHAREL EM CIÊNCIAS CONTÁBEIS

TÍTULO EXPEDIDO (OU DEQ. DE PROVISORINADO)
 UNIFAP - CENTRO UNIVERSITÁRIO DE JOÃO PESSOA

DATA DE EMISSÃO
 02/02/2011

Esta carteira tem fé pública como documento de identidade, nos termos do art. 1º do Decreto-Lei nº 9.295/46 c/c art. 1º da Lei nº 8.206/75.



 CRC

VALIDA EM TODO O TERRITÓRIO NACIONAL



PODER JUDICIÁRIO
JUSTIÇA DO TRABALHO

CERTIDÃO NEGATIVA DE DÉBITOS TRABALHISTAS

Nome: RAFAEL POTIGUARA FERREIRA

CPF: 099.918.974-37

Certidão nº: 52442019/2024

Expedição: 30/07/2024, às 17:00:19

Validade: 26/01/2025 - 180 (cento e oitenta) dias, contados da data de sua expedição.

Certifica-se que **RAFAEL POTIGUARA FERREIRA**, inscrito(a) no CPF sob o nº **099.918.974-37**, **NÃO CONSTA** como inadimplente no Banco Nacional de Devedores Trabalhistas.

Certidão emitida com base nos arts. 642-A e 883-A da Consolidação das Leis do Trabalho, acrescentados pelas Leis ns.º 12.440/2011 e 13.467/2017, e no Ato 01/2022 da CGJT, de 21 de janeiro de 2022. Os dados constantes desta Certidão são de responsabilidade dos Tribunais do Trabalho.

No caso de pessoa jurídica, a Certidão atesta a empresa em relação a todos os seus estabelecimentos, agências ou filiais.

A aceitação desta certidão condiciona-se à verificação de sua autenticidade no portal do Tribunal Superior do Trabalho na Internet (<http://www.tst.jus.br>).

Certidão emitida gratuitamente.

INFORMAÇÃO IMPORTANTE

Do Banco Nacional de Devedores Trabalhistas constam os dados necessários à identificação das pessoas naturais e jurídicas inadimplentes perante a Justiça do Trabalho quanto às obrigações estabelecidas em sentença condenatória transitada em julgado ou em acordos judiciais trabalhistas, inclusive no concernente aos recolhimentos previdenciários, a honorários, a custas, a emolumentos ou a recolhimentos determinados em lei; ou decorrentes de execução de acordos firmados perante o Ministério Público do Trabalho, Comissão de Conciliação Prévia ou demais títulos que, por disposição legal, contiver força executiva.



PODER JUDICIÁRIO
JUSTIÇA DO TRABALHO

CERTIDÃO NEGATIVA DE DÉBITOS TRABALHISTAS

Nome: SQUADRO SERVICOS EM ENGENHARIA E LOCACOES LTDA (MATRIZ E FILIAIS)

CNPJ: 50.965.137/0001-59

Certidão nº: 52441864/2024

Expedição: 30/07/2024, às 16:59:27

Validade: 26/01/2025 - 180 (cento e oitenta) dias, contados da data de sua expedição.

Certifica-se que **SQUADRO SERVICOS EM ENGENHARIA E LOCACOES LTDA (MATRIZ E FILIAIS)**, inscrito(a) no CNPJ sob o nº **50.965.137/0001-59**, **NÃO CONSTA** como inadimplente no Banco Nacional de Devedores Trabalhistas.

Certidão emitida com base nos arts. 642-A e 883-A da Consolidação das Leis do Trabalho, acrescentados pelas Leis ns.º 12.440/2011 e 13.467/2017, e no Ato 01/2022 da CGJT, de 21 de janeiro de 2022. Os dados constantes desta Certidão são de responsabilidade dos Tribunais do Trabalho.

No caso de pessoa jurídica, a Certidão atesta a empresa em relação a todos os seus estabelecimentos, agências ou filiais.

A aceitação desta certidão condiciona-se à verificação de sua autenticidade no portal do Tribunal Superior do Trabalho na Internet (<http://www.tst.jus.br>).

Certidão emitida gratuitamente.

INFORMAÇÃO IMPORTANTE

Do Banco Nacional de Devedores Trabalhistas constam os dados necessários à identificação das pessoas naturais e jurídicas inadimplentes perante a Justiça do Trabalho quanto às obrigações estabelecidas em sentença condenatória transitada em julgado ou em acordos judiciais trabalhistas, inclusive no concernente aos recolhimentos previdenciários, a honorários, a custas, a emolumentos ou a recolhimentos determinados em lei; ou decorrentes de execução de acordos firmados perante o Ministério Público do Trabalho, Comissão de Conciliação Prévia ou demais títulos que, por disposição legal, contiver força executiva.



**CONSELHO REGIONAL DE CONTABILIDADE DO ESTADO DA PARAÍBA
CERTIDÃO DE HABILITAÇÃO PROFISSIONAL**

O **CONSELHO REGIONAL DE CONTABILIDADE DO ESTADO DA PARAÍBA** certifica que o(a) profissional identificado(a) no presente documento encontra-se habilitado para o exercício da profissão contábil.

IDENTIFICAÇÃO DO REGISTRO

NOME.....	: JOSÉ ORLANDO DUARTE BONIFÁCIO DE ASSIS
REGISTRO.....	: PB-009189/O-1
CATEGORIA.....	: CONTADOR
CPF.....	: ***.117.054-**

A falsificação deste documento constitui-se em crime previsto no Código Penal Brasileiro, sujeitando o autor à respectiva ação penal.

Emissão: PARAÍBA, 30/07/2024 as 17:15:28.

Válido até: 28/10/2024.

Código de Controle: 7925.3384.7520.9153.

Para verificar a autenticidade deste documento consulte o site do CRCPB.



CERTIDÃO DE REGISTRO E QUITAÇÃO
PESSOA FÍSICA
Lei Federal Nº 5194 de 24 de Dezembro de 1966

CREA-PB

Nº 206581/2024
Emissão: 30/07/2024
Validade: 31/03/2025
Chave: z1Z0Z

Conselho Regional de Engenharia e Agronomia da Paraíba

CERTIFICAMOS que o profissional mencionado encontra-se registrado neste Conselho, nos termos da Lei 5.194/66, de 24/12/1966, conforme os dados acima. CERTIFICAMOS, ainda, face o estabelecimento nos artigos 68 e 69 da referida Lei, que o interessado não se encontra em débito com o CREA-PB.

Interessado(a)

Profissional: RAFAEL POTIGUARA FERREIRA
Registro: 1621681343
CPF: 099.***.***-37
Endereço: *****

Tipo de Registro: Registro Definitivo de Profissional (DIPLOMADO NO PAÍS)
Data de registro: 24/04/2023

Título(s)

GRADUAÇÃO

ENGENHEIRO CIVIL
Atribuição: Artigo 7 combinado com o 25 da Resolução 218 73 do CONFEA.
Restrições: Sem Identificação
Instituição de Ensino: CENTRO UNIVERSITARIO DE JOÃO PESSOA
Data de Formação: 21/07/2018

Descrição

CERTIDÃO DE REGISTRO E QUITAÇÃO PESSOA FÍSICA

Informações / Notas

- A falsificação deste documento constitui-se em crime previsto no Código Penal Brasileiro, sujeitando o(a) autor(a) à respectiva ação penal.
- CERTIFICAMOS que caso ocorra(m) alteração(ões) no(s) elemento(s) contido(s) neste documento, esta Certidão perderá a sua validade para todos os efeitos.
- Esta certidão perderá a validade, caso ocorra qualquer alteração posterior dos elementos cadastrais nela contidos.
- Válido em todo território nacional.

Última Anuidade Paga

Ano: 2024 (1/1)

Autos de Infração

Nada consta

Responsabilidades Técnicas

Empresa: SQUADRO SERVIÇOS EM ENGENHARIA E LOCAÇÕES LTDA
Registro: 0003573966
CNPJ: 50.965.137/0001-59
Data Início: 16/11/2023
Data Fim: Indefinido
Data Fim de Contrato: Indefinido
Tipo de Responsabilidade: RESPONSABILIDADE TÉCNICA
Carga Horária: Domingo: Nenhum horário cadastrado para este dia; Segunda-Feira: 08:00:00 às 14:00:00; Terça-Feira: 08:00:00 às 14:00:00; Quarta-Feira: 08:00:00 às 14:00:00; Quinta-Feira: 08:00:00 às 14:00:00; Sexta-Feira: 08:00:00 às 14:00:00; Sábado: 08:00:00 às 14:00:00;
Observação: CONTRATO



A autenticidade desta Certidão pode ser verificada em: <http://crea-pb.sitac.com.br/publico/>, com a chave: z1Z0Z
Impresso em: 30/07/2024 às 17:08:55 por: adapt, ip: 177.51.6.142



CERTIDÃO DE REGISTRO E QUITAÇÃO
PESSOA JURÍDICA
Lei Federal Nº 5194 de 24 de Dezembro de 1966

CREA-PB**Nº 201905/2024****Emissão: 19/04/2024****Validade: 16/10/2024****Chave: xAzCz****Conselho Regional de Engenharia e Agronomia da Paraíba**

CERTIFICAMOS que a Empresa mencionada encontra-se registrada neste Conselho, nos Termos da Lei 5.194/66, conforme os dados impressos nesta certidão. CERTIFICAMOS, ainda, que a referida pessoa jurídica e seu(s) responsável(is) técnico(s) estão quitos com as suas anuidades e demais obrigações junto ao Conselho Regional de Engenharia e Agronomia da Paraíba - CREA-PB, estando habilitada a exercer suas atividades, circunscrita à(s) atribuição(ões) de seu(s) responsável(veis) técnico(s).

Interessado(a)

Empresa: SQUADRO SERVIÇOS EM ENGENHARIA E LOCAÇÕES LTDA

CNPJ: 50.965.137/0001-59

Registro: 0003573966

Categoria: Matriz

Capital Social: R\$ 200.000,00

Data do Capital: 06/06/2023

Faixa: 2

Objetivo Social: CONSTRUÇÃO DE EDIFÍCIOS; ATIVIDADES DE APOIO À AGRICULTURA; GESTÃO DE REDES DE ESGOTO; ATIVIDADES RELACIONADAS A ESGOTO, EXCETO A GESTÃO DE REDES; COLETA DE RESÍDUOS NÃO PERIGOSOS; COLETA DE RESÍDUOS PERIGOSOS; CONSTRUÇÃO DE RODOVIAS E FERROVIAS; PINTURA PARA SINALIZAÇÃO EM PISTAS RODOVIÁRIAS E AEROPORTOS; OBRAS DE URBANIZAÇÃO, RUAS, PRAÇAS E CALÇADAS; CONSTRUÇÃO DE BARRAGENS E REPRESAS PARA GERAÇÃO DE ENERGIA ELÉTRICA; CONSTRUÇÃO DE ESTAÇÕES E REDES DE DISTRIBUIÇÃO DE ENERGIA ELÉTRICA; MANUTENÇÃO DE REDES DE DISTRIBUIÇÃO DE ENERGIA ELÉTRICA; CONSTRUÇÃO DE REDES DE ABASTECIMENTO DE ÁGUA, COLETA DE ESGOTO E CONSTRUÇÕES CORRELATAS, EXCETO OBRAS DE IRRIGAÇÃO; OBRAS DE IRRIGAÇÃO; CONSTRUÇÃO DE REDES DE TRANSPORTES POR DUTOS, EXCETO PARA ÁGUA E ESGOTO; CONSTRUÇÃO DE INSTALAÇÕES ESPORTIVAS E RECREATIVAS; OUTRAS OBRAS DE ENGENHARIA; DEMOLIÇÃO DE EDIFÍCIOS E OUTRAS ESTRUTURAS; PREPARAÇÃO DE CANTEIRO E LIMPEZA DE TERRENO; PERFURAÇÕES E SONDAJENS; OBRAS DE TERRAPLANAGEM; SERVIÇOS DE PREPARAÇÃO DO TERRENO; INSTALAÇÃO E MANUTENÇÃO ELÉTRICA; INSTALAÇÕES HIDRÁULICAS, SANITÁRIAS E DE GÁS; MONTAGEM E INSTALAÇÃO DE SISTEMAS E EQUIPAMENTOS DE ILUMINAÇÃO E SINALIZAÇÃO EM VIAS PÚBLICAS, PORTOS E AEROPORTOS; IMPERMEABILIZAÇÃO EM OBRAS DE ENGENHARIA CIVIL; OBRAS DE ACABAMENTO EM GESSO E ESTUQUE; SERVIÇOS DE PINTURA DE EDIFÍCIOS EM GERAL; APLICAÇÃO DE REVESTIMENTOS E DE RESINAS EM INTERIORES E EXTERIORES; OBRAS DE FUNDAÇÕES; OBRAS DE ALVENARIA; PERFURAÇÃO E CONSTRUÇÃO DE POÇOS DE ÁGUA; SERVIÇOS DE LIMPEZA DE FACHADAS, COM JATEAMENTO DE AREIA, VAPOR E SEMELHANTES; SERVIÇO DE TRANSPORTE DE PASSAGEIROS, LOCAÇÃO DE AUTOMÓVEIS COM MOTORISTA; TRANSPORTE ESCOLAR; TRANSPORTE RODOVIÁRIO COLETIVO DE PASSAGEIROS, SOB REGIME DE FRETAMENTO, MUNICIPAL; OUTROS TRANSPORTES RODOVIÁRIOS DE PASSAGEIROS; SERVIÇOS DE REBOQUE DE VEÍCULOS; SERVIÇOS DE ARQUITETURA; SERVIÇOS DE DESENHO TÉCNICO RELACIONADOS À ARQUITETURA E ENGENHARIA; ATIVIDADES TÉCNICAS RELACIONADAS À ENGENHARIA E ARQUITETURA; DESIGN DE INTERIORES; SERVIÇOS DE AGRONOMIA E DE CONSULTORIA ÀS ATIVIDADES AGRÍCOLAS E PECUÁRIAS; LOCAÇÃO DE AUTOMÓVEIS SEM CONDUTOR; SERVIÇOS DE ENGENHARIA; LOCAÇÃO DE OUTROS MEIOS DE TRANSPORTE, SEM CONDUTOR; ALUGUEL DE EQUIPAMENTOS RECREATIVOS E ESPORTIVOS; ALUGUEL DE MÁQUINAS E EQUIPAMENTOS AGRÍCOLAS SEM OPERADOR; ALUGUEL DE MÁQUINAS E EQUIPAMENTOS PARA CONSTRUÇÃO SEM OPERADOR, EXCETO ANDAIMES; ALUGUEL DE ANDAIMES; ALUGUEL DE MÁQUINAS E EQUIPAMENTOS PARA ESCRITÓRIO; ALUGUEL DE PALÇOS, COBERTURAS E OUTRAS ESTRUTURAS DE USO TEMPORÁRIO, EXCETO ANDAIMES; ALUGUEL DE OUTRAS MÁQUINAS E EQUIPAMENTOS COMERCIAIS E INDUSTRIAIS, SEM OPERADOR; SERVIÇOS COMBINADOS PARA APOIO A EDIFÍCIOS; LIMPEZA EM PRÉDIOS E EM DOMICÍLIOS; ATIVIDADES DE LIMPEZA; ATIVIDADES PAISAGÍSTICAS; ATIVIDADES DE SONORIZAÇÃO E DE ILUMINAÇÃO. (CONFORME CONTRATO SOCIAL DE CONSTITUIÇÃO REGISTRADO NA JUCEP EM, 06/06/2023)*****OBS.: HABILITADA PARA EXECUÇÃO DAS ATIVIDADES TÉCNICAS DESCRITAS EM SEU OBJETO SOCIAL, EXCLUSIVAMENTE NO ÂMBITO DAS ATRIBUIÇÕES DOS PROFISSIONAIS DO SEU QUADRO TÉCNICO.

Restrições Relativas ao Objetivo Social:

Endereço Matriz: RUA JOSÉ FLORENTINO JÚNIOR, 128, CXPST 44, TAMBAUZINHO, JOÃO PESSOA, PB, 58042040

Tipo de Registro: Registro Definitivo de Empresa

Data Inicial: 16/11/2023

Data Final: Indefinido

Registro Regional: 0003573966DDPB

Descrição

CERTIDÃO DE REGISTRO E QUITAÇÃO PESSOA JURÍDICA

Informações / Notas

- A capacidade técnico-profissional da empresa é comprovada pelo conjunto dos acervos técnicos dos profissionais constantes de seu quadro técnico.
- Esta certidão perderá a validade, caso ocorra qualquer alteração posterior dos elementos cadastrais nela contidos

Última Anuidade Paga

Ano: 2024 (1/1)

Autos de Infração

Nada consta

Responsáveis Técnicos

Profissional: RAFAEL POTIGUARA FERREIRA

Registro: 1621681343

CPF: 099.***.***-37



A autenticidade desta Certidão pode ser verificada em: <http://crea-pb.sitac.com.br/publico/>, com a chave: xAzCz
Impresso em: 19/04/2024 às 11:22:08 por: adapt, ip: 179.186.212.134



CERTIDÃO DE REGISTRO E QUITAÇÃO
PESSOA JURÍDICA
Lei Federal Nº 5194 de 24 de Dezembro de 1966

CREA-PB

Nº 201905/2024
Emissão: 19/04/2024
Validade: 16/10/2024
Chave: xAzCz

Conselho Regional de Engenharia e Agronomia da Paraíba

Data Início: 16/11/2023

Data Fim: Indefinido

Data Fim de Contrato: Indefinido

Títulos do Profissional:

ENGENHEIRO CIVIL

Atribuição: Artigo 7 combinado com o 25 da Resolução 218 73 do CONFEA.

Tipo de Responsabilidade: RESPONSÁVEL TÉCNICO

Sócios

Sócio: RAFAEL POTIGUARA FERREIRA

CPF: 099.***.***-37

Função: ENGENHEIRO CIVIL





PODER JUDICIÁRIO
 TRIBUNAL DE JUSTIÇA DA PARAÍBA
 TELEJUDICIÁRIO - CENTRAL DE CERTIDÕES
 Praça João Pessoa, s/n - CEP 58013-902 - João Pessoa (PB)
 Telefone: (83) 3216-1440



CERTIDÃO NEGATIVA

CRIMINAL DE 2º GRAU

Certificamos que, em pesquisa realizada nos registros de distribuição de feitos criminais ativos, originários no 2º grau no Tribunal de Justiça do Estado da Paraíba, **nada consta** contra:

CNPJ: 50.965.137/0001-59

Razão Social: SQUADRO SERVICOS EM ENGENHARIA E LOCACOES LTDA

Nome Fantasia: SQUADRO ENGENHARIA

Certidão emitida às 16:54 de 30/07/2024.

Validade 30 dias

-
1. Esta certidão foi expedida gratuitamente, através da internet, com base na Resolução nº 17/2010, da Presidência do TJPB e na Resolução nº 121/2010 do CNJ.
 2. O número do documento constante nesta certidão foi informado pelo próprio solicitante. Sua autenticidade deverá ser conferida pelo interessado confrontando com o documento original (ex: CPF e RG).
 3. Esta certidão não terá validade para fins de instrução de processos judiciais, exceto ANTECEDENTES CRIMINAIS.
 4. A pesquisa é restrita aos dados fornecidos pelo solicitante, ficando ressalvados os registros cadastrados de forma diversa.
 5. A pesquisa foi realizada nos seguintes sistemas processuais: CPJ, PJE2G.
-

Para confirmar a autenticidade deste documento acesse <http://app.tjpb.jus.br/certo/validarcertidao> e insira o código de validação: **w0Ky.iSIS**. Você pode também ler o código QR apresentado no cabeçalho.



CERTIDÃO

CÓDIGO: **C805.8807.052B.A61D**

Emitida no dia 30/07/2024 às 16:43:52

Identificação do requerente:

CNPJ/CPF: **50.965.137/0001-59**

R.G. :

Certifico, observadas as disposições da legislação vigente e de acordo com os assentamentos existentes neste órgão, que o requerente supra identificado está em situação **REGULAR** perante a Fazenda Pública Estadual, **com relação a débitos fiscais administrativos e inscritos em Dívida Ativa**. A referida identificação não pertence a contribuinte com inscrição ativa no Cadastro de Contribuintes do Estado da Paraíba.

A presente Certidão não compreende débitos cuja exigibilidade esteja suspensa, nem exclui o direito de a Fazenda Pública Estadual, a qualquer tempo, cobrar valores a ela porventura devidos pelo referido requerente.

Esta certidão é válida **por 60 (sessenta) dias a partir da data de sua emissão**, devendo ser confirmada a sua autenticidade através do serviço *Validar Certidão de Débito* na página www.sefaz.pb.gov.br.

OBS: Inválida para licitação no que se refere ao fornecimento de mercadorias ou prestação de serviços de transporte interestadual e intermunicipal ou comunicação não compreendidos na competência tributária dos municípios se o requerente supracitado estiver localizado no estado da Paraíba, ressalvada quando a licitação se referir à prestação de serviço de transporte entre municípios com características urbanas no âmbito das regiões metropolitanas no estado da Paraíba, reconhecida por Lei específica.

Válida com a apresentação conjunta do cartão de inscrição no CPF ou no CNPJ da
Secretaria da Receita Federal do Ministério da Fazenda.
Certidão de Débito emitida via 'Internet'.



PODER JUDICIÁRIO
 TRIBUNAL DE JUSTIÇA DA PARAÍBA
 TELEJUDICIÁRIO - CENTRAL DE CERTIDÕES
 Praça João Pessoa, s/n - CEP 58013-902 - João Pessoa (PB)
 Telefone: (83) 3216-1440



CERTIDÃO NEGATIVA

FALÊNCIA / RECUPERAÇÃO JUDICIAL E EXTRAJUDICIAL

Certificamos que, em pesquisa realizada nos registros de distribuição de feitos de falência e recuperação ativos nos cartórios comuns e/ou especializados, em todas as comarcas do Estado da Paraíba, **nada consta** contra:

CNPJ: 50.965.137/0001-59

Razão Social: SQUADRO SERVICOS EM ENGENHARIA E LOCACOES LTDA

Nome Fantasia: SQUADRO ENGENHARIA

Certidão emitida às 16:55 de 30/07/2024.

Validade 30 dias

-
1. Esta certidão foi expedida gratuitamente, através da internet, com base na Resolução nº 17/2010, da Presidência do TJPB e na Resolução nº 121/2010 do CNJ.
 2. O número do documento constante nesta certidão foi informado pelo próprio solicitante. Sua autenticidade deverá ser conferida pelo interessado confrontando com o documento original (ex: CPF e RG).
 3. Esta certidão não terá validade para fins de instrução de processos judiciais, exceto ANTECEDENTES CRIMINAIS.
 4. A pesquisa é restrita aos dados fornecidos pelo solicitante, ficando ressalvados os registros cadastrados de forma diversa.
 5. A pesquisa foi realizada nos seguintes sistemas processuais: PJE1G.
-

Para confirmar a autenticidade deste documento acesse <http://app.tjpb.jus.br/certo/validarcertidao> e insira o código de validação: **hs4G.aV5Q**. Você pode também ler o código QR apresentado no cabeçalho.

[Voltar](#)[Imprimir](#)

Certificado de Regularidade do FGTS - CRF

Inscrição: 50.965.137/0001-59
Razão Social: SQUADRO SERVICOS EM ENGENHARIA E LOCACOES LTDA
Endereço: R JOSE FLORENTINO JUNIOR 128 / TAMBAUZINHO / JOAO PESSOA / PB / 58042-040

A Caixa Econômica Federal, no uso da atribuição que lhe confere o Art. 7, da Lei 8.036, de 11 de maio de 1990, certifica que, nesta data, a empresa acima identificada encontra-se em situação regular perante o Fundo de Garantia do Tempo de Serviço - FGTS.

O presente Certificado não servirá de prova contra cobrança de quaisquer débitos referentes a contribuições e/ou encargos devidos, decorrentes das obrigações com o FGTS.

Validade: 24/07/2024 a 22/08/2024

Certificação Número: 2024072422026132846931

Informação obtida em 30/07/2024 16:49:12

A utilização deste Certificado para os fins previstos em Lei esta condicionada a verificação de autenticidade no site da Caixa:
www.caixa.gov.br



PODER JUDICIÁRIO
 TRIBUNAL DE JUSTIÇA DA PARAÍBA
 TELEJUDICIÁRIO - CENTRAL DE CERTIDÕES
 Praça João Pessoa, s/n - CEP 58013-902 - João Pessoa (PB)
 Telefone: (83) 3216-1440



CERTIDÃO NEGATIVA EXECUÇÃO FISCAL

Certificamos que, em pesquisa realizada nos registros de distribuição de feitos de execução fiscal ativos nos cartórios comuns e/ou especializados, em todas as comarcas do Estado da Paraíba, **nada consta** contra:

CNPJ: 50.965.137/0001-59

Razão Social: SQUADRO SERVICOS EM ENGENHARIA E LOCACOES LTDA

Nome Fantasia: SQUADRO ENGENHARIA

Certidão emitida às 16:55 de 30/07/2024.

Validade 30 dias

-
1. Esta certidão foi expedida gratuitamente, através da internet, com base na Resolução nº 17/2010, da Presidência do TJPB e na Resolução nº 121/2010 do CNJ.
 2. O número do documento constante nesta certidão foi informado pelo próprio solicitante. Sua autenticidade deverá ser conferida pelo interessado confrontando com o documento original (ex: CPF e RG).
 3. Esta certidão não terá validade para fins de instrução de processos judiciais, exceto ANTECEDENTES CRIMINAIS.
 4. A pesquisa é restrita aos dados fornecidos pelo solicitante, ficando ressalvados os registros cadastrados de forma diversa.
 5. A pesquisa foi realizada nos seguintes sistemas processuais: PJE1G, SISCOM.
-

Para confirmar a autenticidade deste documento acesse <http://app.tjpb.jus.br/certo/validarcertidao> e insira o código de validação: **t8oz.ULe9**. Você pode também ler o código QR apresentado no cabeçalho.



Improbidade Administrativa e Inelegibilidade

Certidão Negativa

Certifico que nesta data (30/07/2024 às 17:02) NÃO CONSTA no Cadastro Nacional de Condenações Cíveis por Ato de Improbidade Administrativa e Inelegibilidade registros de condenação com trânsito em julgado ou sanção ativa quanto ao CPF nº 099.918.974-37.

A condenação por atos de improbidade administrativa não implica automático e necessário reconhecimento da inelegibilidade do condenado.

Para consultas sobre inelegibilidade acesse portal do TSE em <http://divulgacandcontas.tse.jus.br/>

Esta certidão é expedida gratuitamente. Sua autenticidade pode ser por meio do número de controle 66A9.46E4.C885.C764 no seguinte endereço: https://www.cnj.jus.br/improbidade_adm/autenticar_certidao.php



Improbidade Administrativa e Inelegibilidade

Certidão Negativa

Certifico que nesta data (30/07/2024 às 17:02) NÃO CONSTA no Cadastro Nacional de Condenações Cíveis por Ato de Improbidade Administrativa e Inelegibilidade registros de condenação com trânsito em julgado ou sanção ativa quanto ao CNPJ nº 50.965.137/0001-59.

A condenação por atos de improbidade administrativa não implica automático e necessário reconhecimento da inelegibilidade do condenado.

Para consultas sobre inelegibilidade acesse portal do TSE em <http://divulgacandcontas.tse.jus.br/>

Esta certidão é expedida gratuitamente. Sua autenticidade pode ser por meio do número de controle 66A9.46CC.19C4.C740 no seguinte endereço: https://www.cnj.jus.br/improbidade_adm/autenticar_certidao.php



TRIBUNAL DE CONTAS DA UNIÃO
CERTIDÃO NEGATIVA
DE
LICITANTES INIDÔNEOS

(Válida somente com a apresentação do CPF)

Nome completo: **RAFAEL POTIGUARA FERREIRA**

CPF/CNPJ: **099.918.974-37**

O Tribunal de Contas da União CERTIFICA que, na presente data, o (a) requerente acima identificado(a) NÃO CONSTA da relação de responsáveis inidôneos para participar de licitação na administração pública federal, por decisão deste Tribunal, nos termos do art. 46 da Lei nº 8.443/92 (Lei Orgânica do TCU).

Não constam da relação consultada para emissão desta certidão os responsáveis ainda não notificados do teor dos acórdãos condenatórios, aqueles cujas condenações tenham tido seu prazo de vigência expirado, bem como aqueles cujas apreciações estejam suspensas em razão de interposição de recurso com efeito suspensivo ou de decisão judicial.

Certidão emitida às 17:06:32 do dia 30/07/2024, com validade de trinta dias a contar da emissão.

A veracidade das informações aqui prestadas podem ser confirmadas no sítio <https://contas.tcu.gov.br/ords/f?p=INABILITADO:5>

Código de controle da certidão: FSL7300724170632

Atenção: qualquer rasura ou emenda invalidará este documento.



TRIBUNAL DE CONTAS DA UNIÃO
CERTIDÃO NEGATIVA
DE
LICITANTES INIDÔNEOS

Nome completo: **SQUADRO SERVICOS EM ENGENHARIA E LOCACOES LTDA**

CPF/CNPJ: **50.965.137/0001-59**

O Tribunal de Contas da União CERTIFICA que, na presente data, o (a) requerente acima identificado(a) NÃO CONSTA da relação de responsáveis inidôneos para participar de licitação na administração pública federal, por decisão deste Tribunal, nos termos do art. 46 da Lei nº 8.443/92 (Lei Orgânica do TCU).

Não constam da relação consultada para emissão desta certidão os responsáveis ainda não notificados do teor dos acórdãos condenatórios, aqueles cujas condenações tenham tido seu prazo de vigência expirado, bem como aqueles cujas apreciações estejam suspensas em razão de interposição de recurso com efeito suspensivo ou de decisão judicial.

Certidão emitida às 17:05:48 do dia 30/07/2024, com validade de trinta dias a contar da emissão.

A veracidade das informações aqui prestadas podem ser confirmadas no sítio <https://contas.tcu.gov.br/ords/f?p=INABILITADO:5>

Código de controle da certidão: M631300724170548

Atenção: qualquer rasura ou emenda invalidará este documento.



ESTADO DA PARAÍBA
PREFEITURA MUNICIPAL DE JOÃO
PESSOA
SECRETARIA DA RECEITA
MUNICIPAL



INSCRIÇÃO MUNICIPAL

Número 2529874

Data do deferimento da inscrição: 06/06/2023

Razão Social: SQUADRO SERVICOS EM ENGENHARIA E LOCACOES LTDA

Nome Fantasia: SQUADRO ENGENHARIA

CNPJ: 50.965.137/0001-59

Atividade Principal: 4120-4/00 - Construção de edifícios

Atividade(s) Secundárias: 7721-7/00 - Aluguel de equipamentos recreativos e esportivos, 7733-1/00 - Aluguel de máquinas e equipamentos para escritório, 4322-3/01 - Instalações hidráulicas, sanitárias e de gás, 4311-8/01 - Demolição de edifícios e outras estruturas, 7490-1/03 - Serviços de agronomia e de consultoria às atividades agrícolas e pecuárias, 8111-7/00 - Serviços combinados para apoio a edifícios, exceto condomínios prediais, 4399-1/05 - Perfuração e construção de poços de água, 7119-7/99 - Atividades técnicas relacionadas à engenharia e arquitetura não especificadas anteriormente, 4929-9/01 - Transporte rodoviário coletivo de passageiros, sob regime de fretamento, municipal, 7731-4/00 - Aluguel de máquinas e equipamentos agrícolas sem operador, 7711-0/00 - Locação de automóveis sem condutor, 7732-2/01 - Aluguel de máquinas e equipamentos para construção sem operador, exceto andaimes, 4312-6/00 - Perfurações e sondagens, 4923-0/02 - Serviço de transporte de passageiros - locação de automóveis com motorista, 4330-4/04 - Serviços de pintura de edifícios em geral, 4313-4/00 - Obras de terraplenagem, 7119-7/03 - Serviços de desenho técnico relacionados à arquitetura e engenharia, 4330-4/05 - Aplicação de revestimentos e de resinas em interiores e exteriores, 4399-1/99 - Serviços especializados para construção não especificados anteriormente, 3702-9/00 - Atividades relacionadas a esgoto, exceto a gestão de redes, 5229-0/02 - Serviços de reboque de veículos, 4299-5/01 - Construção de instalações esportivas e recreativas, 4222-7/02 - Obras de irrigação, 7719-5/99 - Locação de outros meios de transporte não especificados anteriormente, sem condutor, 4391-6/00 - Obras de fundações, 4299-5/99 - Outras obras de engenharia civil não especificadas anteriormente, 9001-9/06 - Atividades de sonorização e de iluminação, 4211-1/01 - Construção de rodovias e ferrovias, 4311-8/02 - Preparação de canteiro e limpeza de terreno, 4924-8/00 - Transporte escolar, 4213-8/00 - Obras de urbanização - ruas, praças e calçadas, 4929-9/99 - Outros transportes rodoviários de passageiros não especificados anteriormente, 7111-1/00 - Serviços de arquitetura, 8129-0/00 - Atividades de limpeza não especificadas anteriormente, 7739-0/99 - Aluguel de outras máquinas e equipamentos comerciais e industriais não especificados anteriormente, sem operador, 4222-7/01 - Construção de redes de abastecimento de água, coleta de esgoto e construções correlatas, exceto obras de irrigação, 4221-9/03 - Manutenção de redes de distribuição de energia elétrica, 4321-5/00 - Instalação e manutenção elétrica, 7732-2/02 - Aluguel de andaimes, 3811-4/00 - Coleta de resíduos não-perigosos, 4221-9/01 - Construção de barragens e represas para geração de energia elétrica, 4221-9/02 - Construção de estações e redes de distribuição de energia elétrica, 4330-4/03 - Obras de acabamento em gesso e estuque, 3812-2/00 - Coleta de resíduos perigosos, 4329-1/04 - Montagem e instalação de sistemas e equipamentos de iluminação e sinalização em vias públicas, portos e aeroportos, 8130-3/00 - Atividades paisagísticas, 4399-1/03 - Obras de alvenaria, 4211-1/02 - Pintura para sinalização em pistas rodoviárias e

aeroportos, 7112-0/00 - Serviços de engenharia, 0161-0/99 - Atividades de apoio à agricultura não especificadas anteriormente, 7739-0/03 - Aluguel de palcos, coberturas e outras estruturas de uso temporário, exceto andaimes, 7410-2/02 - Design de interiores, 4330-4/01 - Impermeabilização em obras de engenharia civil, 8121-4/00 - Limpeza em prédios e em domicílios, 3701-1/00 - Gestão de redes de esgoto, 4223-5/00 - Construção de redes de transportes por dutos, exceto para água e esgoto

Endereço: RUA José Florentino Júnior, 128, 128, Tambauzinho

CEP: 58042040

SEBASTIÃO FEITOSA ALVES

Secretaria da Receita Municipal

Código de Autenticidade: **OYLZOFCS**

EMITIDO ELETRONICAMENTE PELO REDESIM PB

Esse documento deverá permanecer exposto em local visível no estabelecimento empresarial



PREFEITURA MUNICIPAL DE JOÃO PESSOA
SECRETARIA DA RECEITA MUNICIPAL
PROCURADORIA GERAL DO MUNICÍPIO

Data: 30/07/2024

Hora: 17:09

CERTIDÃO NEGATIVA DE DÉBITOS MUNICIPAIS

Número da Certidão

2024/118351

Nº de Controle de Autenticação

706.515.556.518

IDENTIFICAÇÃO DO REQUERENTE

C.N.P.J./C.P.F. 50965137000159	Nome do Contribuinte SQUADRO SERVICOS EM ENGENHARIA E LOCACOES LTDA				
Endereço RUA JOSE FLORENTINO JUNIOR		Número 00128	Apto/Sala	Bloco	Complemento
Bairro TAMBAUZINHO	CEP 58042040	Cidade JOAO PESSOA			UF PB

Ressalvado o direito de a Fazenda Pública Municipal lançar e inscrever quaisquer dívidas que vierem a ser apuradas, fica certificado que, até a presente data, não constam em nome do requerente acima qualificado pendências relativas às receitas municipais, inclusive as de natureza tributária ou não, inscritas ou não no Registro da Dívida Ativa do Municipal.

INSCRIÇÕES VINCULADAS AO REQUERENTE

MERCANTIS: 252987-4

IMOBILIÁRIAS:

OBSERVAÇÕES

Esta certidão é válida por 60 (sessenta) dias, conforme o artigo 138, §1º, da Lei Complementar nº 53, de 23 de dezembro de 2008 (Código Tributário Municipal).
A aceitação desta certidão está condicionada à inexistência de emendas ou rasuras, bem como à verificação de sua autenticidade na Internet, no endereço <http://www.joaopessoa.pb.gov.br>.
Certidão emitida gratuitamente em 30/07/2024 17:09:50

Consulta Quadro de Sócios e Administradores - QSA

CNPJ:

50.965.137/0001-59

NOME EMPRESARIAL:

SQUADRO SERVICOS EM ENGENHARIA E LOCACOES LTDA

CAPITAL SOCIAL:

R\$200.000,00 (Duzentos mil reais)

O Quadro de Sócios e Administradores(QSA) constante da base de dados do Cadastro Nacional da Pessoa Jurídica (CNPJ) é o seguinte:

Nome/Nome Empresarial:

RAFAEL POTIGUARA FERREIRA

Qualificação:

49-Sócio-Administrador

Para informações relativas à participação no QSA, acessar o e-CAC com certificado digital ou comparecer a uma unidade da RFB.

Emitido no dia **30/07/2024** às **16:38** (data e hora de Brasília).



TRIBUNAL DE CONTAS DA UNIÃO

Consulta Consolidada de Pessoa Jurídica

Este relatório tem por objetivo apresentar os resultados consolidados de consultas eletrônicas realizadas diretamente nos bancos de dados dos respectivos cadastros. A responsabilidade pela veracidade do resultado da consulta é do Órgão gestor de cada cadastro consultado. A informação relativa à razão social da Pessoa Jurídica é extraída do Cadastro Nacional da Pessoa Jurídica, mantido pela Receita Federal do Brasil.

Consulta realizada em: 30/07/2024 17:05:03

Informações da Pessoa Jurídica:

Razão Social: **SQUADRO SERVICOS EM ENGENHARIA E LOCACOES LTDA**
 CNPJ: **50.965.137/0001-59**

Resultados da Consulta Eletrônica:

Órgão Gestor: **TCU**
 Cadastro: **Licitantes Inidôneos**
 Resultado da consulta: **Nada Consta**

Para acessar a certidão original no portal do órgão gestor, clique [AQUI](#).

Órgão Gestor: **CNJ**
 Cadastro: **CNIA - Cadastro Nacional de Condenações Cíveis por Ato de Improbidade Administrativa e Inelegibilidade**
 Resultado da consulta: **Nada Consta**

Para acessar a certidão original no portal do órgão gestor, clique [AQUI](#).

Órgão Gestor: **Portal da Transparência**
 Cadastro: **Cadastro Nacional de Empresas Inidôneas e Suspensas**
 Resultado da consulta: **Nada Consta**

Para acessar a certidão original no portal do órgão gestor, clique [AQUI](#).

Órgão Gestor: **Portal da Transparência**
 Cadastro: **CNEP - Cadastro Nacional de Empresas Punidas**
 Resultado da consulta: **Nada Consta**

Para acessar a certidão original no portal do órgão gestor, clique [AQUI](#).

Obs: A consulta consolidada de pessoa jurídica visa atender aos princípios de simplificação e racionalização de serviços públicos digitais. Fundamento legal: Lei nº 12.965, de 23 de abril de 2014, Lei nº 13.460, de 26 de junho de 2017, Lei nº 13.726, de 8 de outubro de 2018, Decreto nº 8.638 de 15, de janeiro de 2016.



TERMO DE AUTENTICAÇÃO - LIVRO DIGITAL

Declaro autenticados automaticamente os Termos de Abertura e de Encerramento do Livro Digital com características abaixo, em conformidade com o Art. 10 da IN DREI 82/2021 e com base nas informações prestadas pelo solicitante, sob a autenticidade nº 12403486770 em 12/03/2024, protocolo 240576675. Para validação de Autenticação dos Termos, deverá ser acessado o Portal de Serviços / verificação de documentos do Empreendedor (<http://www.redesim.pb.gov.br>) e informar o código de verificação.

Identificação de Empresa

Nome Empresarial:	SQUADRO SERVICOS EM ENGENHARIA E LOCACOES LTDA
Número de Registro:	25201114331
CNPJ:	50965137000159
Município:	João Pessoa

Identificação de Livro Digital

Tipo de Livro:	DIÁRIO
Número de Ordem:	1
Período de Escrituração:	06/06/2023 - 31/12/2023

Assinante(s)	Nome	CRC/OAB
06511705404	JOSE ORLANDO DUARTE BONIFACIO DE ASSIS	PBPP00918901
50965137000159	SQUADRO SERVICOS EM ENGENHARIA E LOCACOES LTDA	



CONFORME ART. 10 DA IN DREI 82/2021,
CERTIFICO A AUTENTICAÇÃO AUTOMÁTICA EM 12/03/2024 11:50 SOB Nº
20240576675.
PROTOCOLO: 240576675 DE 11/03/2024. CÓDIGO DE VERIFICAÇÃO:
12403486770. NIRE: 25201114331.
SQUADRO SERVICOS EM ENGENHARIA E LOCACOES LTDA

JUNTA COMERCIAL DO ESTADO DA PARAÍBA
RESPONSÁVEL PELA AUTENTICAÇÃO
JOÃO PESSOA, 12/03/2024
redesim.pb.gov.br



ESTADO DA PARAÍBA
Prefeitura Municipal de Juru
Gabinete da Prefeita

P O R T A R I A
Nº 002/2024

DISPÕE SOBRE DESIGNAÇÃO DE GESTOR E FISCAL DE CONTRATOS NO MUNICÍPIO DE JURU E DÁ OUTRAS PROVIDÊNCIAS.

A **PREFEITA CONSTITUCIONAL DO MUNICÍPIO DE JURU**, Estado da Paraíba, no uso de suas atribuições legais, de acordo com o artigo 79, inciso I e IX da Lei Orgânica Municipal de 05 de abril de 1990 c/c Lei Federal nº 14.133, de 01 de abril de 2021;

CONSIDERANDO o disposto no artigo 6º, LX e 8º da Lei Federal nº 14.133, de 1º de abril de 2021 e no Decreto Municipal nº 124/2024, que dispõe sobre as regras de atuação demais disposições das funções do Agente de Contratação, Pregoeiro e Equipe de Apoio, Gestor e Fiscal dos contratos;

R E S O L V E:

Art. 1º - Designar os servidores abaixo relacionados para, em observância ao disposto no § 3º do art. 8º, art. 117, da Lei Federal nº 14.133/2021 e Decreto Municipal nº 124/2024, para compor a equipe responsável pelo Acompanhamento e Fiscalização dos Contratos Administrativos celebrados pela Prefeitura Municipal de Juru:

I – Gestor dos Contratos: **WENDEL MARCOLINO RAMOS**, Mat.: nº 1841;

II – Fiscal dos Contratos: **JOSÉ ALVES DA SILVA**, Mat.: nº 808 e **CASSIANO SEVERINO DA SILVA**, Mat.: 1781.

Art. 2º - A responsabilidade de acompanhamento e fiscalização contratual se inicia conforme esta Portaria de designação até 31 de dezembro de 2024, podendo ser prorrogada por interesse da administração pública municipal.

Parágrafo único. Na hipótese de haver prorrogações dos contratos, as competências do Gestor e Fiscais designados serão mantidas, ressalvado o caso de dispensa ou exoneração, com nomeação de novo Gestor e Fiscais.

Art. 3º - As atribuições dos servidores acima nomeados e demais disposições inerentes às funções, são as estabelecidas no Decreto Municipal nº 124/2024.



ESTADO DA PARAÍBA
Prefeitura Municipal de Juru
Gabinete da Prefeita

Art. 5º - Esta portaria entra em vigor na data de sua publicação.

Art. 6º - Revogam-se as disposições em contrário.

Gabinete da Prefeita Constitucional do Município de Juru,
Estado da Paraíba, em 02 de janeiro de 2024.



SOLANGE MARIA FÉLIX BARBOSA
Prefeita Constitucional

RECIBO DE PROTOCOLO

O Tribunal de Contas do Estado da Paraíba certifica que em 20/08/2024 às 12:01:08 foi protocolizado o documento sob o N° 96993/24 da subcategoria Contratos , exercício 2024, referente a(o) Prefeitura Municipal de Juru, mediante o recebimento de informações/arquivos eletrônicos encaminhados por SOLANGE MARIA FELIX BARBOSA.

Número do Contrato: 000001442024

Data da Publicação: 20/08/2024

Data da Assinatura: 20/08/2024

Data Final do Contrato: 31/12/2024

Valor Contratado: R\$ 78.452,46

Situação do Contrato: Vigente

Objeto: A presente DISPENSA POR VALOR, tem como objeto a contratação de empresa especializada para construção de uma ponte (comunidade Várzea) e reforma de passagem molhada (acesso as comunidades barra dos Barbosa e barra dos Galdinos) zona rural do Município de Juru - PB, conforme Projeto Básico anexo ao termo de referência

Contratado (Nome): Squadro Servicos em Engenharia E Locacoes Ltda

Contratado (CNPJ): 50.965.137/0001-59

[INFORMAÇÃO DO SISTEMA] Envio Fora do Prazo: Não

Documento	Informado?	Autenticação
Comprovante de publicidade	Sim	0253dde6c5d63356b3b4c9b8ba2424e6
Comprovantes de regularidade da contratada	Sim	b54a6431679f4c87312e1f64fb8df789
Comprovação da existência de dotação orçamentária	Sim	62c0bffcbb95ae3f6a0b9d54b42ec93b
Contrato ou instrumento equivalente	Sim	5bbeb6f8d503e8c2f2c52d6ae50eedc1
Designação da fiscalização técnica do contrato	Sim	9a96867577cf4e6a30e3ee8745c21e80
Designação do fiscal administrativo do contrato	Sim	9a96867577cf4e6a30e3ee8745c21e80
Designação do gestor do contrato	Sim	9a96867577cf4e6a30e3ee8745c21e80

João Pessoa, 20 de Agosto de 2024



Sistema de Processo Eletrônico do TCE-PB

**Documento:** 96987/24**Subcategoria:** Licitações**Jurisdicionado:** Prefeitura Municipal de Juru**Exercício:** 2024

CERTIDÃO

CERTIDÃO DE ANEXAÇÃO

O Tribunal de Contas do Estado da Paraíba certifica que em 20/08/2024 às 12:01h o usuário TRAMITA (operação automática) anexou o Documento 96993/24 ao Documento 96987/24, tendo sido copiados os seguintes arquivos para os autos eletrônicos do Documento 96987/24:

Documento	Páginas	Autenticação
Contrato ou instrumento equivalente	43 - 47	5bbeb6f8d503e8c2f2c52d6ae50eedc1
Designação da fiscalização técnica do contrato	48 - 49	9a96867577cf4e6a30e3ee8745c21e80
Comprovante de publicidade	50	0253dde6c5d63356b3b4c9b8ba2424e6
Designação do gestor do contrato	51 - 52	9a96867577cf4e6a30e3ee8745c21e80
Comprovação da existência de dotação orçamentária	53	62c0bffcbb95ae3f6a0b9d54b42ec93b
Comprovantes de regularidade da contratada	54 - 100	b54a6431679f4c87312e1f64fb8df789
Designação do fiscal administrativo do contrato	101 - 102	9a96867577cf4e6a30e3ee8745c21e80
RECIBO PROTOCOLO	103	dabe60a4c3b5e3c7982409c08441baa3

João Pessoa, 20 de Agosto de 2024



Sistema de Processo Eletrônico do TCE-PB