

COMISSÃO PERMANENTE DE LICITAÇÃO
EDITAL TOMADA DE PREÇOS Nº 00013/2021

EDITAL

A presente licitação será regida pela Lei nº 8.666 de 21 de junho de 1993 e suas alterações, Lei Complementar nº 123/2006 de 14 de dezembro de 2006, Lei Complementar nº 147/2014 de 07 de agosto de 2014 e Lei Complementar nº 155/2016 de 27 de outubro de 2016. A presente licitação será regida pela Lei nº 8.666 de 21.06.93.

O Presidente da Comissão Permanente de Licitação da Prefeitura Municipal de Ibiara - PB, designado pela Portaria administrativa GP nº 01/2021, de 04 de Janeiro de 2021, vem pelo presente processo convidar V. S^a. Apresentar cotação de preço no formulário padronizado de proposta, anexo, ou modelo próprio, a fim de participar da licitação Tomada de Preço, tipo menor preço global, de acordo com a Lei 8.666/93 e suas alterações, e as condições deste Edital, a realizar-se na sala da Comissão, situada a Rua Antonio Ramalho Diniz, nº 26 - centro de Ibiara - PB. Cuja abertura será no dia **13 de dezembro de 2021, às 08:30 (oito e trinta) horas** no endereço acima, podendo ser prorrogado por mais quinze minutos. Para credenciamento, recebimento dos envelopes de HABILITAÇÃO e PROPOSTAS DE PREÇOS, podendo serem abertas ou não, no mesmo dia os envelopes de habilitação, ficando a critério da comissão de licitação.

1 - DA ABERTURA

1.1 - A Comissão receberá os envelopes de habilitação e proposta de preços em sessão pública a ser realizada conforme abaixo mencionado:

Local: Prefeitura Municipal de Ibiara - PB
Rua Prefeito Antonio Ramalho Diniz, nº 26
Horário: 08:30
Data: 13 de Dezembro de 2021.

1.2 - Ocorrendo decretação de feriado ou outro fato superveniente, de caráter público, que impeça a realização deste evento na data acima marcada, a licitação ficará automaticamente prorrogada para o dia e horário conforme publicação.

2. - OBJETO

2.1 - A presente licitação tem por objeto a contratação de empresa especializada em serviços de engenharia com a reforma da Escola Municipal Ceci Badú 2, localizada no município de Ibiara-PB,, conforme planilha, cronograma físico financeiro, especificações e demais anexos, que ficam fazendo parte integrante deste processo..

3.- DAS CONDIÇÕES PARA PARTICIPAÇÃO

3.1 - Poderão participar as empresas do ramo pertinente que comprove ter cadastrado na Receita Federal com código específico para o objeto ora licitado, que apresentem toda a

documentação necessária para o cadastro até o terceiro dia útil anterior ao fixado para a abertura das propostas, junto a Prefeitura Municipal de Ibiara (art. 22 § 2º nos termos da Lei nº 8.666/93).

3.2 - Somente poderão participar da presente licitação, empresas que não estejam sob falência, concurso de credores, dissolução, liquidação ou cumprindo pena de suspensão ou sob declaração de inidoneidade, que lhes tenham sido aplicadas, por força da Lei Nº 8.666/93 e alterações posteriores.

3.3 - Não será permitida a participação de um mesmo representante para mais de uma empresa licitante.

4.0 - DA REPRESENTAÇÃO E DO CREDENCIAMENTO

4.1 - No local, data e hora indicadas no preâmbulo deste edital será realizado o credenciamento dos representantes legais da licitante, mediante apresentação de documento que comprove esta situação, conforme abaixo:

4.1.1 Na condição de procurador:

- Instrumento público ou particular de procuração (a última com firma reconhecida);
- Cópia do contrato social, requerimento de empresário ou documento equivalente a ato constitutivo da empresa, acompanhado de RG e CPF dos sócios ou titular da empresa.;
- CNPJ com data de emissão deste ano (2021);
- Declaração de enquadramento da empresa ME ou EPP (quando for o caso, assinada e em papel timbrado pelo administrador da empresa e contador);

4.1.2 Na condição de sócio Administrador, proprietário ou dirigente da sociedade:

- Cópia do estatuto social, contrato social ou requerimento de empresário registrado no órgão de registro de comércio competente, na qual estejam expressos poderes para exercer direitos e assumir obrigações em nome da licitante, acompanhado de RG e CPF dos sócios ou titular da empresa.;
- CNPJ com data de emissão deste ano (2021);
- Declaração de enquadramento da empresa ME ou EPP (quando for o caso, assinada e em papel timbrado pelo administrador da empresa e contador);

4.2 A documentação de credenciamento do representante que se fizer representar legalmente na presente licitação deverá ser entregue separado dos envelopes "HABILITAÇÃO" e "PROPOSTA", antes do início do recebimento dos mesmos.

- a) A não apresentação do documento de credenciamento ou a sua incorreção não impedirá a participação da licitante no certame, porém impossibilitará o representante de se

manifestar e responder pela empresa, oralmente, não podendo rubricar documentos ou fazer qualquer observação ou interferir no desenvolvimento dos trabalhos.

- b) Cada licitante credenciará apenas um representante, que será o único admitido a intervir nas etapas desta licitação e a responder por sua representada, para todos os atos e efeitos previstos neste edital;
- c) A empresa que decidir protocolar seus envelopes poderá fazer até o dia do certame, não podendo em hipótese alguma fazer retirada dos mesmos após protocolados.

4.3. As empresas legalmente constituídas que possuam objetivo social ou ramo de atividade (indicado no seu registro comercial, contrato social ou estatuto) pertinente e compatível com o objeto desta licitação que desejem participar da presente licitação, **deverão se cadastrar** na sede da Prefeitura Municipal de Ibiara - PB, até o terceiro dia útil anterior à data e horário da abertura da licitação, endereçada à Comissão Permanente de licitação, conforme § 2º do art. 22 da Lei nº 8.666/93, a seguinte documentação:

- a) Requerimento de empresário ou registro comercial, no caso de empresa individual;
- b) ato constitutivo (estatuto ou contrato social, consolidado ou com todas as alterações), devidamente registrado, em se tratando de sociedades comerciais, e, no caso de sociedades por ações, acompanhado de documentos de eleição de seus administradores;
- c) Cópia autenticada do documento de documento com foto de seu(s) sócio(s)-gerente(s);
- d) Prova de inscrição no Cadastro Nacional de Pessoa Jurídica (CNPJ), data de emissão de 2021;
- e) Certidão Negativa ou Positiva com Efeitos de Negativa de Débitos Relativos aos Tributos Federais e a Dívida Ativa da União;
- f) Prova de regularidade relativa ao Fundo de Garantia por Tempo de Serviço através do Certificado de Regularidade do FGTS - CRF);
- g) Certidão Negativa ou Positiva com Efeitos de Negativa de Débitos Trabalhistas - CNDT;
- h) Prova de regularidade Tributário com a Fazenda Municipal da sede do licitante;
- i) Prova de regularidade fiscal para com a Fazenda Estadual do local da sede do licitante;
- j) Certidão Negativa de Falências e concordata emitida pelo Poder Judiciário estadual da sede da licitante, com data de emissão não superior a trinta dias;
- k) Alvará de Localização e Funcionamento;

5.0 - DA HABILITAÇÃO

5.1 - Serão considerados habilitados no certame, as empresas que apresentarem os documentos, dentro da validade e autênticos, seguintes:

HABILITAÇÃO JURÍDICA:

- a) Ato constitutivo, estatuto ou contrato social e suas alterações posteriores em vigor, devidamente registrado no Órgão de Registro de Comércio competente, em se tratando de sociedades comerciais, e, no caso de sociedade por ações, acompanhados de documentos de eleição de seus administradores.
- b) Em se tratando de empresa individual apresentar o requerimento empresarial.
- c) Cédula de identidade e CPF do(s) sócios ou titular da empresa.

5.1.1 - Os documentos em apreço deverão estar acompanhados de todas as alterações ou da consolidação respectiva, devidamente registrados na junta comercial.

A documentação relativa à **REGULARIDADE FISCAL** consistirá em:

- a) Prova de Cadastro Nacional de Pessoas Jurídicas – CNPJ, data de emissão de 2021;
- b) Certidão Negativa ou Positiva com Efeitos de Negativa de Débitos Relativos aos Tributos Federais e a Dívida Ativa da União;
- c) Prova de regularidade relativa ao Fundo de Garantia por Tempo de Serviço (FGTS-CRF);
- d) Certidão Negativa ou Positiva com Efeitos de Negativa de Débitos Trabalhistas – CNDT;
- e) Certidão Negativa de Débitos Fiscais expedida pela Fazenda do Estado da licitante;
- f) Certidão Negativa de Débitos Tributários do Município da licitante;
- g) Alvará de localização e funcionamento emitido em 2021, expedido pelo Município da licitante;

5.1.2 - Na Comprovação de Regularidade Fiscal serão asseguradas as microempresas e empresas de pequeno porte as condições estabelecidas no Art. 42 e 43 da Lei Complementar Nº 123/2006 de 14 de Dezembro 2006, Lei Complementar nº 147/2014 de 07 de agosto de 2014 e Lei Complementar nº 155/2016 de 27 de outubro de 2016.

5.1.3 - A empresa que pretender se utilizar dos benefícios assegurados a Microempresa e Empresa de Pequeno Porte, para efeito do tratamento diferenciado previsto na Lei Complementar nº 123/2006, Lei Complementar nº 147/2014 de 07 de agosto de 2014 e Lei Complementar nº 155/2016 de 27 de outubro de 2016, em que deverá ser comprovada mediante apresentação de Declaração, nos termos do modelo que consta do ANEXO deste Edital, firmada pelo contador da empresa, ratificando não haver nenhum dos impedimentos previstos no art. 3º, §4º, da referida lei. A não entrega desta declaração indicará que a licitante optou por não utilizar os benefícios previstos na Lei Complementar nº 123/2006, Lei Complementar nº 147/2014 e Lei Complementar nº 155/2016.

5.1.4 - As microempresas e empresas de pequeno porte, por ocasião da participação em certames licitatórios, deverão apresentar toda a documentação exigida para efeito de comprovação de regularidade fiscal, mesmo que esta apresente alguma restrição.

5.1.5 - Havendo alguma restrição na comprovação da regularidade fiscal, será assegurado o prazo de 05 (cinco) dias úteis, cujo termo inicial corresponderá ao momento em que o proponente for declarado o vencedor do certame, prorrogáveis por igual período, a critério da Administração Pública, para a regularização da documentação, pagamento ou parcelamento do débito, e emissão de eventuais certidões negativas ou positivas com efeito de certidão negativa.

5.1.6 - A não-regularização da documentação no prazo previsto no subitem anterior implicará decadência do direito à contratação, sem prejuízo das sanções previstas no Art. 81 da Lei 8.666 de 21/06/1993, sendo facultado à Administração convocar os licitantes remanescentes, na ordem de classificação, ou revogar a Licitação.

5.1.7 - O prazo de que trata o item 5.1.5, poderá ser prorrogado uma única vez, por igual período, a critério da Administração, desde que seja requerido pelo interessado, de forma motivada e durante o transcurso do respectivo prazo.

5.1.8 - A licitante que optar pelo protocolo dos envelopes não será aceito a retirada dos mesmos.

6.0 - QUALIFICAÇÃO ECONÔMICO-FINANCEIRA:

- a) Certidão de falência e concordata, expedida pelo distribuidor da sede da pessoa jurídica, expedida nos últimos 30 (trinta) dias antes da data de apresentação dos Documentos de Habilitação e Propostas de Preços ou Certidão/Declaração de demonstração de viabilidade econômica para possível contratação futura, caso encontre-se em processo de recuperação judicial..
- b) Balanço patrimonial e demonstrações contábeis do exercício de 2020, que comprove sua boa situação financeira, vedada a sua substituição por balancetes ou balanços provisórios. As empresas que ainda não encerraram o seu primeiro exercício social deverão apresentar, para tanto, o balanço de abertura, obedecidos aos aspectos legais e formais de sua elaboração; devidamente registrado na Junta Comercial. Caso a empresa faça opção pelo Sistema Público de Escrituração Digital (SPED), o mesmo só será aceito se registrado na Junta Comercial do Estado da Licitante, apresentação de forma incorreta será considerada inabilitada ou sem registro;
- c) Certidão Simplificada da junta comercial do estado da licitante, com data de emissão em 2021.
- d) **A licitante deverá apresenta a garantia (caução) de participação na presente licitação, no valor de R\$ 747,39 (setecentos e quarenta e sete reais e trinta e nove centavos) nos termos do art. 56, § 1º e 2º da lei 8.666/93 e suas alterações, dentro do envelope de habilitação.**

6.1 - RELATIVA À QUALIFICAÇÃO TÉCNICA E OUTROS:

- a) Certidão de Registro junto ao Conselho Regional de Engenharia e Arquitetura (CREA/CAU), **da pessoa jurídica da licitante;**
- b) Certidão de Registro junto ao Conselho Regional de Engenharia e Arquitetura (CREA/CAU), **da pessoa física (responsável técnico);**
- c) Certidão de acervo técnico (CAT) emitida em nome do responsável técnico da empresa, devidamente registrado no CREA/CAU, referente a atestado de capacidade técnica detalhado, comprovando a execução dos serviços que compõem as parcelas de maior relevância técnica.
- d) Comprovação do vínculo do responsável técnico (engenheiro) com a empresa licitante, por meio de quadro societário, CTPS ou contrato de prestação de serviços devidamente **registrado** no cartório de títulos e documentos.
- e) A licitante deverá apresentar as seguintes declarações:
 - 1) **Declaração** de que não utiliza mão-de-obra direta ou indireta de menores, conforme art. 7º da CF de 88. Elaborar individualmente.
 - 2) **Declaração** de inexistência de fato superveniente impeditivo da habilitação, conforme o parágrafo 2º, art. 32 da Lei 8.666/93. Elaborar individualmente.
 - 3) **Declaração** apresentada pela licitante, declarando que conhece as condições, locais para execução do objeto, assinada pelo administrador da empresa.
 - 4) **Declaração** da empresa licitante que não foi declarada inidônea para licitar e contratar com a administração Pública. Elaborar individualmente.
 - 5) **Declaração** que manterá na obra um responsável técnico (engenheiro apresentado na certidão da letra B do item 6.1), assinada pelo engenheiro e administrador da empresa, sob pena de inabilitação.
 - 6) Declaração de visita da obra.

- f) **As declarações deverão: ser elaborada individualmente/conjunta, conter assinatura e carimbo de sócio ou representante legal da empresa e responsável técnico quando for o caso, sob pena de inabilitação.**
- g) **A ausência de qualquer assinatura em declaração poderá ser sanada no dia do certame, desde que a pessoa competente esteja presente no momento. Entendimento conforme julgado embargos de declaração no recurso especial nº 947953/RS-STJ.**
- h) **A empresa que decidir protocolar seus envelopes poderá fazer até o dia do certame, não podendo em hipótese alguma fazer retirada dos mesmos após protocolados.**

6.2. - Os documentos acima mencionados serão apresentados na sequência acima indicada, em original ou por cópia devidamente autenticada em cartório ou por órgão competente, devidamente registrado e em nome da licitante. Em sendo fotocópias não autenticadas, apresentar originais para conferência e autenticação pela Comissão de licitação, **em até 15 minutos antes da sessão**, tanto para o CREDENCIAMENTO como para HABILITAÇÃO. **Para os documentos que não consta a data de validade será considerada de 30 dias (exceto certidão simplificada).** O licitante que apresentar autenticação com a **Declaração de Serviços de Autenticidade Digital**, só será aceita se a referida Declaração for em nome da empresa

6.3. - A documentação deverá ser apresentada em envelope lacrado, contendo o seguinte endereçamento no invólucro:

**PREFEITURA MUNICIPAL DE IBIARA
COMISSÃO PERMANENTE DE LICITAÇÃO
TOMADA DE PREÇO Nº 00013/2021
OBJETO: REFORMA DA ESCOLA CECI BADÚ 2
ENVELOPE Nº 01 - HABILITAÇÃO
NOME DO LICITANTE:**

7.0 - DA PROPOSTA DE PREÇOS

Deverão constar da proposta de preços os seguintes documentos:

7.1 - A proposta deverá ser apresentada em única via, de forma clara e detalhada, devidamente datada, assinada na última folha e rubricada nas antecedentes pelo **administrador da empresa ou quem tenha poderes e pelo responsável técnico da empresa**, atendendo as seguintes exigências, não sendo permitida apresentação de proposta de preços em mais de uma via com valores alternados, devendo ser em papel timbrado da empresa e na forma original, sob pena de desclassificação.

a) Os preços ofertados devem ser expressos em real (R\$), unitários e totais, com duas casas decimais, indicando o valor global da proposta, em algarismo e por extenso, e devem compreender todos os custos e despesas que, direta ou indiretamente decorra do cumprimento pleno e integral do objeto deste edital e seus anexos, tais como e sem se limitar a: materiais, equipamentos, ferramentas, instrumentos, despesas com deslocamentos, seguro, seguro de transporte e embalagem, salários, honorários, encargos sociais e trabalhistas, previdenciários e securitários, lucro, taxa de administração, tributos e impostos incidentes, ou outros encargos não explicitamente citados.

b) Em caso de não incidência e/ou isenção de imposto, a licitante deverá indicar o documento legal que determine o benefício.

c) Todos os preços da PROPOSTA devem ser apresentados como definitivos, não sendo aceitos quaisquer hipóteses que tornem os preços inconclusos, tais como indicação de preços estimados, reembolso de valores não discriminados na PROPOSTA ou menções de descontos ou acréscimos de preços ou quaisquer vantagens em relação à PROPOSTA de outra licitante.

d) Os preços apresentados, considerando os descontos, se houver, deverão ser preços finais e não serão considerados alegações e pleitos das licitantes para majoração dos preços unitários e totais. Os descontos, quando houver, deverão estar inclusos nos preços unitários e totais propostos.

e) Não poderá haver cotação parcial das quantidades contidas nas planilhas de quantitativas de serviços e preços unitários constante anexo a este edital.

f) Apresentar planilha de quantitativos e preços unitários em conformidade com planilha anexa. O seu conteúdo deverá ser impresso em única via, assinada pelo administrador da empresa e pelo responsável técnico da licitante, de acordo com Lei 5.194/66 e Resolução nº 282 de 24 de agosto de 1983 do CONFEA/CREA;

g) Informar prazo de validade da proposta, o qual não deverá ser inferior a 60 (sessenta) dias consecutivos a contar da data de sua apresentação.

h) Apresentar cronograma físico-financeiro, conforme este edital;

i) Apresentar composição do BDI;

j) Composição analíticas com Preços Unitário;

k) A ausência de assinaturas do engenheiro ou sócio da empresa, total ou parcial, poderá ser sanada no dia do certame quando quem deveria assinar estiver presente no dia da reunião, caso contrário ocorrerá a desclassificação da proposta. Entendimento conforme julgado em Embargos de Declaração no Recurso Especial n, 947953/RS-STJ.

m) A não apresentação das letras f, h, i e j, total ou parcial será desclassificada a proposta da licitante.

PREFEITURA MUNICIPAL DE IBIARA
COMISSÃO PERMANENTE DE LICITAÇÃO
TOMADA DE PREÇO Nº 00013/2021
OBJETO: REFORMA DA ESCOLA CECI BADÚ 2
ENVELOPE Nº 02 - PROPOSTA
NOME DO LICITANTE:

9.0 - CRITÉRIO DE JULGAMENTO E DA ADJUDICAÇÃO

9.1 - No julgamento das Propostas de Preços será levada em consideração o tipo de licitação fixado no inciso I, do parágrafo 1º, do artigo 45, da Lei nº 8.666/93 e alterações posteriores qual seja, o de menor preço global.

9.2 - Serão desclassificadas as Propostas de Preços que não atenderem às especificações e às exigências contidas neste Edital bem como aquelas que apresentarem preços, unitários, excessivos ou manifestamente inexequíveis. Em caso de divergência entre os preços unitários e o preço global, prevalecerão os unitários.

9.2.1 - Consideram-se manifestamente inexequíveis os preços globais cujos valores sejam inferiores do menor preço global estimado em R\$ 74.739,82 (setenta e quatro mil, setecentos e trinta e nove reais e oitenta e dois centavos).

9.3 - No caso de inabilitação ou desclassificação das propostas de todos os licitantes, a administração poderá conceder o prazo de 08 (dias) úteis, para apresentarem nova documentação ou outra proposta escoimada, em obediência ao disposto §3º do art. 48, da Lei nº 8.666/93.

9.4 - Será considerada vencedor(a) o licitante que apresentar a proposta de acordo com as especificações deste Edital e seus Anexos, e ofertar o MENOR PREÇO GLOBAL e para aqueles que sejam compatíveis com o objeto.

9.5 - No caso de absoluta igualdade de condições entre 02 (duas) ou mais Propostas de Preços, como critério de desempate, será realizado sorteio para a escolha do vencedor, mediante prévia convocação de todos, conforme estabelece o parágrafo 2º do artigo 45, da Lei nº 8.666/93 e alterações posteriores.

9.6 - Não será levada em consideração para efeito de julgamento, a proposta que contenha vantagem não prevista no edital.

9.7 - A Comissão Permanente de Licitação após proceder ao Julgamento da presente Licitação, submeterá o seu resultado à deliberação do Exmo. Prefeito Municipal com vistas à homologação, observadas os prazos recursais.

9.8 - Consoante reza a Lei 8.666/93 e alterações posteriores, a Administração caso tenha conhecimento posterior ao julgamento da licitação, sobre atos ou fatos que desabonem a idoneidade financeira, técnica ou administrativa da adjudicatária, através de despacho fundamentado, poderá desclassificar a licitante vencedora da presente licitação, mesmo já tendo ocorrido à assinatura do "Termo de Contrato", sem que caiba à mesma o direito à indenização ou ressarcimento, e sem prejuízo de aplicação das sanções cabíveis, assegurado o contraditório e a ampla defesa.

9.9 - A decisão da Comissão, somente será considerada definitiva, após homologação e as intimações dos respectivos atos serão procedidos nos termos do § 4º do art. 109 da Lei 8.666/93 e alterações posteriores.

9.10 - A empresa homologada e adjudicada deverá assinar o instrumento contratual no prazo de 05 (cinco) dias úteis contados da convocação feita pelo Órgão e/ou entidade ao preposto da licitante, sob pena de decair o direito à contratação, sem prejuízo das sanções previstas no artigo 81 da Lei nº 8.666/93 e alterações posteriores, da faculdade de a Administração convocar os licitantes remanescentes, nos termos do art. 64 e seus parágrafos.

10.0 - DO CONTRATO

10.1 - A Prefeitura Municipal de Ibiara - PB convocará a licitante vencedora para assinar o "Termo de Contrato", no prazo de até 05 (cinco) dias úteis, a contar do recebimento de convocação, sob pena de decair do direito à contratação, submetendo-se as sanções previstas no artigo 81 da Lei nº 8.666/93;

10.2 - A recusa injustificada do adjudicatário em assinar o "Termo de Contrato", conforme estabelecido no sub-item anterior, caracteriza o descumprimento total da obrigação assumida, sujeitando-se penalidades a que se refere a Lei nº 8.666/93;

10.3 – É facultado à Administração, quando o convocado não assinar o “Termo de Contrato” no prazo e condições estabelecidos, convocar os licitantes remanescentes, obedecendo a ordem de classificação estabelecida pela Comissão, para fazê-lo em igual prazo e nas mesmas condições propostas pelo primeiro colocado, ou revogar a licitação consoante prevê a lei nº 8.666/93 e alterações posteriores.

10.4 – O prazo de convocação para assinatura do Contrato poderá ser prorrogado, uma vez, por igual período, quando solicitado pela licitante durante o seu transcurso e desde que seja apresentado motivo devidamente justificado e aceito pela Administração;

10.5 – Consideram-se como parte integrante do Contrato, os termos da Proposta vencedora e seus anexos, bem como os demais elementos concernentes à licitação, que serviram de base ao processo licitatório.

10.6 – Caberá à Contratante providenciar a publicação do extrato do contrato até o 5º (quinto) dia útil do mês seguinte ao de sua assinatura, para ocorrer no prazo de 20 (vinte) dias daquela data, consoante estabelece a Lei nº 8.666/93 e alterações posteriores.

10.7 – O prazo para vigência do contrato será da data de assinatura do termo contratual e termino dia 31 de dezembro do presente ano, podendo ser prorrogado por meio de termo de aditivo, conforme art. 57, inciso II da Lei nº 8.666/93 e suas alterações posteriores.

10.8 – O prazo de execução dos serviços será de até 30 (trinta) dias após a ordem de serviços, conforme cronograma físico financeiro.

11.0 – DAS OBRIGAÇÕES DA CONTRATANTE

11.1 – A Contratante se obriga a proporcionar à Contratada todas as condições necessárias ao pleno cumprimento das obrigações decorrentes da presente licitação, consoante estabelece a Lei nº 8.666/93 e alterações posteriores.

11.2 – Fiscalizar e acompanhar os serviços.

11.3 – Comunicar a CONTRATADA toda e qualquer ocorrência com a entrega, diligenciando nos casos que exigem providências corretivas.

12.0 – DAS OBRIGAÇÕES DA CONTRATADA

12.1 – Decairá do direito de impugnar os termos desta licitação, aquele que aceitando-a sem objeção, venha apontar, depois do julgamento, falhas ou irregularidades que teriam viciado o processo licitatório, hipótese em qual tal interposição não terá efeito de recurso.

12.2 – A licitante será responsável pelos danos causados diretamente à Administração ou a terceiros, decorrentes de sua culpa ou dolo, quando da prestação do serviço objeto desta licitação, não podendo ser arguido, para efeito de exclusão de sua responsabilidade, o fato de a Administração proceder à fiscalização ou acompanhamento no ato do recebimento dos serviços.

12.3 - Apresentar a contratante no prazo de até 5 (cinco) dias após a assinatura do contrato e ordem de serviços, deverá apresentar o CEI e a ART de execução.

13.0 - DO REAJUSTAMENTO DE PREÇOS

Os preços propostos não serão firmes e irremovíveis.

14.0 - DA DOTAÇÃO ORÇAMENTÁRIA

14.1 - As despesas decorrentes com a aquisição dos serviços da presente licitação correrá à conta de recursos do orçamento De recursos próprios, Natureza da Despesa: 06.000 - 12.361.1010.2026, 11 - 33.90.39.

15.0 - DO PAGAMENTO

15.1 - O pagamento das despesas decorrentes dos serviços a que se refere a presente licitação será realizado parcelado, em moeda corrente, após a emissão do documento fiscal, sendo o serviço do mês e pagamento até o trigésimo dia após do mês subsequente ao da prestação dos serviços, cujo pagamento com recursos próprios.

16.0 - DA RESCISÃO

16.1 - O instrumento contratual firmado em decorrência da presente licitação poderá ser rescindido de conformidade com o disposto nos art. 77 à 80 da Lei nº 8.666/93.

16.2 - Na hipótese de ocorrer a rescisão administrativa prevista no art. 79, inciso I, da Lei nº 8.666/93 e alterações posteriores, à Contratante são assegurados os direitos previstos no art. 80, incisos I a IV, parágrafo 1º a 4º, da Lei citada.

17.0 - DA ANULAÇÃO E REVOGAÇÃO

17.1 - Por razões de interesse público, decorrente de fato superveniente, devidamente comprovado, pertinente e suficiente para justificar tal conduta, a Administração poderá revogar a presente licitação, devendo anulá-la por ilegalidade de ofício ou por provocação de terceiros, mediante parecer escrito e devidamente fundamentado.

17.2 - A nulidade do procedimento licitatório induz à do contrato e não gera obrigação de indenizar, ressalvado o disposto no parágrafo único do artigo 59, da Lei nº 8.666/93 e alterações posteriores.

17.3 - No caso de desfazimento do processo licitatório, é assegurado o direito ao contraditório e à ampla defesa;

18.0 - DAS SANÇÕES ADMINISTRATIVAS

18.1 - Em caso de inexecução parcial ou total das condições fixadas nesta Licitação, erros ou atraso na entrega e quaisquer outras irregularidades, a Administração poderá, garantida a prévia defesa, aplicar à adjudicatária as seguintes sanções:

- a) Advertência;

b) Multa de 3,0 % (três por cento) ao dia, calculada sobre o valor total Contratual, até o limite de trinta dias, no caso de o licitante vencedor não cumprir rigorosamente as exigências contratuais, salvo se por motivo de força maior definido em Lei, e reconhecido pela autoridade competente.

c) Suspensão temporária do direito de participar de licitação e impedimento de contratar com a Administração, pelo prazo de até 2 (dois) anos;

d) Declaração de inidoneidade para licitar ou contratar com a Administração Pública, enquanto pendurarem os motivos determinantes da punição ou até que a contratante promova sua reabilitação.

18.2 - A sanção de advertência de que trata o sub item 18.1, letra a poderá ser aplicada nos seguintes casos:

a) Descumprimento das determinações necessária à regularização das faltas ou defeitos observados na execução dos serviços;

b) Outras ocorrências que possam acarretar transtornos no andamento dos serviços da Administração, desde que não caiba a aplicação de sanção mais grave.

18.3 - O valor das multas referidas na alínea b do sub item 18.1 poderão ser descontado de qualquer pagamento, do contrato.

18.4 - A penalidade estabelecida na alínea d, sub item 18.1, será da competência exclusiva do Exmo. Prefeito Municipal.

19.0 - DOS RECURSOS ADMINISTRATIVOS

19.1 - Dos atos praticados pela Administração caberão os seguintes recursos, dentre do prazo de 05 (cinco) dias úteis a contar da intimação do ato ou da lavratura da Ata, nos casos de:

- a) Habilitação ou inabilitação do licitante;
- b) Julgamento das Propostas;
- c) Anulação ou revogação da licitação;
- d) Rescisão do contrato ou instrumento equivalente, a que se refere o art. 79, inciso I Lei nº 8.666/93 e alterações.
- e) Aplicação das penas de advertência, suspensão temporária ou de multa.

19.2 - Representação, no prazo de 05 (cinco) dias úteis, da intimação da decisão relacionada com o objeto da licitação ou do contrato, de que não caiba recurso hierárquico.

19.3 - Pedido de reconsideração, no prazo de até 10 (dez) dias, de decisão (indicar a autoridade, conforme o caso), na hipótese do parágrafo 3º do art. 87 da Lei nº 8.666/93.

19.4 - A intimação dos atos referidos no sub item 19.1 alíneas a, b, c e d, excluídos os relativos à advertência e multa de mora, e no sub item 9.3, será feita mediante publicação na imprensa oficial, salvo para os casos previstos nas alíneas "a" e "b", se presentes os prepostos dos licitantes no ato em

que foi adotada a decisão, quando poderá ser feita por comunicação direta aos interessados e consignada em Ata.

19.5 - O recurso previsto nas alíneas "a" e "b" do sub item 19.3, terá efeito suspensivo, podendo a autoridade competente, motivadamente e presentes razões de interesse público, atribuir eficácia suspensiva aos demais recursos.

19.6 - Interposto o recurso será comunicado os demais licitantes que poderão impugná-lo no prazo de 05 (cinco) dias úteis.

19.7 - Os recursos deverão ser manifestados por escrito, protocolados e dirigidos ao Exmo. Sr. Prefeito Municipal, por intermédio do Presidente da Comissão de Licitação, o qual poderá reconsiderar sua decisão, no prazo de 05 (cinco) dias úteis, ou, nesse mesmo prazo, fazê-lo subir, devidamente informado, à autoridade superior, devendo, neste caso, a decisão ser proferida dentro de 05 (cinco) dias úteis, contados do recebimento de recurso, sob pena de responsabilidade.

19.8 - Decairá do direito de impugnar perante à administração, os termos desta licitação, aquele que aceitando-o sem objeção, venha apontar, depois do julgamento, falhas ou irregularidades que o viciaram, hipótese em que tal comunicação não terá efeito de recurso.

20.0 - DAS DISPOSIÇÕES GERAIS

20.1 - É facultado à Comissão Permanente de Licitação promover quaisquer diligências ou solicitar esclarecimentos necessários a instrução do processo licitatório, vedada a inclusão posterior de documentos ou informação que deveria constar originalmente na proposta;

20.2 - É vedada a sub-contratação parcial ou total dos serviços, objeto desta licitação;

20.3 - A apresentação da proposta de preços implica na aceitação plena e total das condições deste Edital, sujeitando-se a licitante as sanções previstas nos artigos 87 e 88, da Lei nº 8.666/93 e alterações posteriores;

20.4 - Compõe o presente Edital:

- I - Termo de Referência;
- II - Modelo Carta Proposta;
- III - Declaração que não emprega Menor;
- IV - Declaração de fato impeditivo;
- V - Declaração de Microempresa ou Empresa de pequeno porte.
- VI - Declaração de vistoria.
- VII - Declaração de Responsável técnico empresa inidônea.
- VIII - Declaração empresa inidônea
- XIX - Minuta do Contrato.

20.5 - Quaisquer elementos, informações ou esclarecimentos relativos a esta licitação serão dirigidos por escrito ao Presidente da Comissão Permanente de Licitação, ou através do fax: 0**83-3454-1035 até cinco dias antes da reunião de recebimento das propostas, o qual responderá dentro do prazo de três dias através de circular dirigida a todos licitantes.

20.6 - Para dirimir qualquer dúvida oriunda deste Edital, fica eleito o Foro da Comarca de Conceição - PB.

Ibiara - PB, 24 de Novembro de 2021.

SEBASTIÃO BATISTA PALITÓ
Presidente da CPL

MARIA LUCIVANIA RODRIGUES
Membro

VICENTE LUCAS XAVIER RIBEIRO
Membro

ANEXO I
TERMO DE REFERENCIA

Item 1. do objeto

A presente licitação tem por objeto a contratação de empresa especializada em serviços de engenharia com a reforma da Escola Municipal Ceci Badú 2, conforme solicitação da Secretaria de Educação.

Item 2. da especificação

O serviços serão prestados mediante a descrição da planilha de execução e especificações anexa a este termo

Item 3. da prestação dos serviços

Os serviços serão prestados de acordo com o estabelecido no instrumento convocatórios e termo de referência.

A contratada deverá cumprir as condições estabelecidas na carta proposta, não dependendo desviar das obrigações e condições estabelecidas.

A licitante será punida quando não atender as especificações exigidas pelo edital e carta proposta.

SEBASTIÃO BATISTA PALITÓ
Presidente da CPL

MARIA LUCIVANIA RODRIGUES
Membro

VICENTE LUCAS XAVIER RIBEIRO
Membro

ANEXO II

CARTA PROPOSTA DE PREÇOS

REF: TOMADA DE PREÇOS Nº 00013/2021

OBJETO: A contratação de empresa especializada em serviços de engenharia com a reforma da Escola Municipal Ceci Badú 2, conforme solicitação da Secretaria de Educação.

Prezados Senhores,

Pela presente submetemos à apreciação de Vossas Senhorias, a nossa proposta relativa à licitação em epígrafe, declarando que:

- a) Executaremos os serviços **OBRA:** a contratação de empresa para execução dos serviços com a reforma da Escola Municipal Ceci Badú 2, conforme quadro abaixo, **conforme planilhas de quantitativos e preços, no município de Ibiara-PB. Pelo preço global de R\$ _____ (_____)**, conforme planilha com quantitativos de materiais e serviços.
- b) O prazo de execução dos serviços é de 30 (trinta) dias, a contar do recebimento da ordem de serviço, conforme cronograma de execução físico-financeiro. Assumimos inteira responsabilidade por quaisquer erros ou omissões que venham a ser verificados na preparação desta.
- c) Manteremos válida a proposta pelo prazo de 60 (sessenta) dias corridos, contados da data da sua apresentação.
- d) Utilizaremos os equipamentos e a equipe técnica e administrativa que forem necessárias para a perfeita execução dos serviços, comprometendo-nos desde já, a substituir ou aumentar a quantidade dos equipamentos e de pessoal desde que assim o exijam a FISCALIZAÇÃO.
- e) Na execução das obras observaremos, rigorosamente, as especificações das Normas Técnicas Brasileiras, ou similares que permitam a obtenção de igual qualidade, bem como as recomendações e instruções da Fiscalização assumindo desde já, a integral

responsabilidade pela perfeita realização dos trabalhos, de conformidade com as Especificações, Normas e Padrões da Prefeitura Municipal de Ibiara.

Local e data

Atenciosamente,

Assinatura do Titular Legal da Firma

Nome

Função

ANEXO III

(em papel timbrado da proponente)

DECLARAÇÃO

A empresa (razão social), inscrita no CNPJ sob o nºcom sede à, por seu representante, infra-assinado, **DECLARA**, para efeito de participação no processo licitatório na modalidade Tomada de Preços nº 00013/2021, da Prefeitura Municipal de Ibiara - PB, e efeitos legais, sob as penalidades cabíveis, que cumprirá a determinação constitucional, prevista no inciso XXXIII, do artigo 7º da Constituição Federal (proibição de trabalho noturno, perigoso ou insalubre a menores de 18 anos e de qualquer trabalho a menores de 16 anos, salvo na condição de aprendiz, a partir de 14 anos).

Local e data

(carimbo e assinatura do representante legal da licitante)

ANEXO IV

(em papel timbrado da proponente)

DECLARAÇÃO

A empresa (razão social), inscrita no CNPJ sob o nºcom sede à, **DECLARA**, para efeito de participação no processo licitatório na modalidade Tomada de Preços nº 00013/2021 da Prefeitura Municipal de Ibiara - PB, e conforme disposto no art. 34 §2º, da Lei Federal nº 8.666/93, até a presente data, **inexiste fatos impeditivos**, minha habilitação, ciente da obrigatoriedade de declarar ocorrências posteriores.

Declaro, ainda, ser conhecedor das exigências estabelecidas para participação no referido processo licitatório, e das sanções civis, administrativas e criminais citadas em Lei e que aceita integralmente todas as condições e exigências contidas no presente Edital.

Local e data

(carimbo e assinatura do representante legal da licitante)

ANEXO V
PREGÃO PRESENCIAL Nº 00013/2021
MODELO DE DECLARAÇÃO

MODELO DE DECLARAÇÃO, APENAS, PARA EMPRESAS ENQUADRADAS NA JUNTA COMERCIAL DO SEU ESTADO COMO MICROEMPRESAS E EMPRESAS DE PEQUENO PORTE.

DECLARAÇÃO

(QUALIFICAÇÃO DA EMPRESA), cadastrada no CNPJ N.º _____, **DECLARA**, para os devidos fins, sob as penas da lei, que se encontra devidamente **registrada e enquadrada** na Junta Comercial do Estado _____, como sendo uma _____(microempresa ou empresa de pequeno porte, conforme caso), e que atende aos requisitos do artigo 3º da Lei Complementar nº 123/2006, Lei Complementar nº 147 de 07 de agosto de 2014 e Lei Complementar nº 155 de 27 de outubro de 2016, cumprindo aos requisitos legais para a qualificação como ME ou EPP, estando apta a usufruir do benefício e tratamento diferenciado previsto na lei, bem como, **DECLARA** que não se inclui em nenhum das situações do § 4º do artigo 3º do mesmo diploma legal, além de outros previstos em leis e normas regulamentares que o impossibilite de usufruir do tratamento diferenciado e favorecido ditado pelo Estatuto Nacional da Microempresa e da Empresa de Pequeno Porte.

Local e data

ATENÇÃO

Ass. do administrador contratual ou pelo titular

ANEXO VI

DECLARAÇÃO DE VISTORIA

À: (Entidade de Licitação)

Endereço:

A empresa -----, inscrita no CNPJ sob o nº -----, localizada no endereço -----, por intermédio de seu representante legal o Srº -----, portador da RG ----- e do CPF -----, DECLARA, que tem conhecimento das condições para realização da obra, conhecendo situação dos locais onde será realizada a obra.

 (Local e Data)

 Profissional
(nome e assinatura)

 Empresa Licitante
(responsável - nome, cargo e assinatura)

ANEXO VII

DECLARAÇÃO DO RESPONSÁVEL TÉCNICO

À: **__(Entidade de Licitação)__**

Endereço: **__**

Ref.: Proposta para execução das obras do **__(nome da obra)__**.

Prezados Senhores,

Tendo examinado o Edital nº **__(inserir o nº)__**, eu, **__(nome do profissional)__**, portador da carteira e registro o CREA número **__**, declaro estar ciente e de acordo com a minha indicação pela empresa **__(razão social da Empresa Licitante)__**, como responsável técnico pelos trabalhos objeto da licitação em referência.

__(Local e Data)__

Profissional
(nome e assinatura)

Empresa Licitante
(responsável - nome, cargo e assinatura)

ANEXO VIII

"MODELO DE DECLARAÇÃO DE IDONEIDADE PARA LICITAR"

(PAPEL TIMBRADO DA EMPRESA)

DECLARAÇÃO

DECLARO, sob as penas da lei, para fins do TOMADA DE PREÇOS nº 00013/2021, que a empresa _____ não foi declarada INIDÔNEA para licitar ou contratar com a Administração Pública, nos termos do inciso IV, do artigo 87 da Lei Federal nº 8.666/93 e alterações posteriores, bem como que comunicarei qualquer fato ou evento superveniente à entrega dos documentos de habilitação que venha alterar a atual situação quanto à capacidade jurídica, técnica, regularidade fiscal e idoneidade econômico-financeira.

Local e Data

(assinatura do Diretor ou Representante Legal da empresa)

ANEXO XIX

MINUTA DE CONTRATO DE PRESTAÇÃO DE SERVIÇOS Nº _____/2021

CONTRATO DE PRESTAÇÃO DE SERVIÇOS QUE
CELEBRAM A PREFEITURA MUNICIPAL DE IBIARA-
PB E A EMPRESA....., NA FORMA
ABAIXO :

Pelo presente instrumento, de um lado, a **PREFEITURA MUNICIPAL DE IBIARA - PB**, Estado da Paraíba, CNPJ de nº 08.943.268/0001-79, com endereço a Rua Antonio Ramalho Diniz, nº 26, neste ato representado pelo seu Prefeito Constitucional o Sr. FRANCISCO NENIVALDO DE SOUSA, residente e domiciliado nesta cidade, doravante denominado **CONTRATANTE** e de outro lado a empresa, cadastrado no CNPJ de nº, com sede, na Cidade de, Estado, vencedora do certame Tomada de Preços nº 00013/2021, doravante denominada **CONTRATADA**, resolvem firmar o presente contrato de prestação de serviços, para a **CONTRATANTE**, considerando o resultado da Tomada de Preço nº 00013/2021, tudo de acordo com a Lei 8.666/93, e suas regulamentações, e alterações posteriores, mediante as cláusulas e condições seguintes:

CLAUSULA PRIMEIRA - Da Documentação

Constitui documentação deste Contrato, fazendo parte integrante do mesmo, para todos os efeitos jurídicos, o Edital da Tomada de Preço nº 00013/2021 e a Proposta Comercial da **CONTRATADA**, documentos estes de inteiro conhecimento da parte contratante.

CLAUSULA SEGUNDA - Do Objeto

Constitui-se objeto a contratação de empresa especializada em serviços de engenharia com a reforma da Escola Municipal Ceci Badú 2, conforme solicitação da Secretaria de Educação.

CLAUSULA TERCEIRA - Da vigência e Execução

O prazo para vigência do contrato será da data de assinatura do termo contratual e termino dia 31 de dezembro do presente ano, podendo ser prorrogado por meio de termo de aditivo, conforme art. 57, inciso II da Lei nº 8.666/93 e suas alterações posteriores.

O prazo de execução dos serviços será de até 30 (trinta) dias após a ordem de serviços, conforme cronograma físico financeiro.

CLAUSULA QUARTA - Das condições para a prestação dos serviços

Os serviços constantes na clausula segunda serão prestados diariamente, ou sempre que houver solicitação da Prefeitura Municipal de Ibiara.

CLÁUSULA QUINTA – Dos Preços

A CONTRATANTE obriga-se a pagar a CONTRATADA, mediante boletim de medição durante o prazo contratual, pelos serviços prestados, o valor constante na proposta da CONTRATADA, desde que obedecidos fielmente os critérios ora estabelecidos e de acordo com a TP N° 00013/2021, pagamento com recursos próprios.

Parágrafo Primeiro – Pela proposta da CONTRATADA, o valor global do presente Contrato, para os efeitos legais, é de R\$ (.....),

Parágrafo Segundo – Os preços serão firmes e irrevogáveis, na vigência deste Contrato.

CLÁUSULA SEXTA – Da prestação dos serviços

Os serviços serão prestados pela CONTRATADA na sede da CONTRATADA.

CLÁUSULA SÉTIMA – Do Faturamento e Pagamento

O pagamento a CONTRATADA, durante a vigência do presente Contrato, será realizado mediante boletim de medição.

CLÁUSULA OITAVA – Das penalidades e Multas

A garantia do cumprimento das mútuas obrigações existentes neste instrumento será por meio de pagamento de juros compensatórios, a título de cláusula penal (arts. 409 usque 416 do CC) quando a rescisão contratual ocorrer sem motivo justificado ou fora de uma das formas previstas neste Contrato.

No caso de atraso dos serviços, será aplicada a multa de 0,32% (trinta e dois centésimos por cento), ao dia, até o 30º (trigésimo) dia, sobre o valor dos materiais em atraso.

Parágrafo Primeiro – Os valores relativos às multas serão descontados por ocasião do pagamento, à inadimplente, salvo o caso em que não haja fatura a apresentar.

Parágrafo Segundo – Além das multas estabelecidas nos parágrafos anteriores, a CONTRATANTE poderá ainda aplicar a CONTRATADA, pelo descumprimento de uma das Cláusulas contratuais, as seguintes sanções:

- a – Advertência formal;
- b – Suspensão do direito de licitar com a CONTRATANTE, por prazo de até 02 (dois) anos.

CLÁUSULA NONA – Da Rescisão e das Obrigações

Este Contrato poderá ser rescindido pela CONTRATANTE, independentemente de interpelação judicial ou extrajudicial, sem que caiba a CONTRATADA, direito a indenização, quando verificada, pelo menos uma das causas seguintes:

- a) Infringir qualquer dispositivo contratual;
- b) Tiver falência ou concordata decretada, ainda que preventivamente;

c) Cometer fraude.

Ademais, constituem motivos para rescisão de pleno direito do presente Contrato as situações previstas nos incisos elencados no art. 78 a 80 da Lei nº 8.666/93 e alterações posteriores.

Parágrafo Primeiro - Ocorrendo qualquer desobediência que conduza à rescisão contratual, a CONTRATANTE comunicará o fato a CONTRATADA, solicitando defesa escrita e documental.

Parágrafo Segundo - A CONTRATADA disporá de 48 (quarenta e oito) horas para apresentar defesa escrita ou documental à CONTRATANTE.

Parágrafo Terceiro - Decorrido o prazo para a CONTRATADA apresentar defesa, a CONTRATANTE, através do setor competente, deverá imediatamente comunicar o fato à Assessoria Jurídica, anexando a defesa da CONTRATADA, se houver.

CLÁUSULA DÉCIMA – Das Obrigações Legais e Fiscais

A CONTRATADA arcará, única e exclusivamente, com todos e quaisquer tributos, bem como licenças, alvarás e ônus de natureza Federal, Estadual e Municipal, decorrentes da celebração deste Contrato.

Das Obrigações da Contratante

10.1 - A Contratante se obriga a proporcionar à Contratada todas as condições necessárias ao pleno cumprimento das obrigações decorrentes da presente licitação, consoante estabelece a Lei nº 8.666/93 e alterações posteriores.

10.2 - Fiscalizar e acompanhar os serviços.

10.3 - Comunicar a CONTRATADA toda e qualquer ocorrência com a entrega, diligenciando nos casos que exigem providências corretivas.

Das Obrigações da Contratada

10.4 - Decairá do direito de impugnar os termos desta licitação, aquele que aceitando-a sem objeção, venha apontar, depois do julgamento, falhas ou irregularidades que teriam viciado o processo licitatório, hipótese em qual tal interposição não terá efeito de recurso.

10.5 - A licitante será responsável pelos danos causados diretamente à Administração ou a terceiros, decorrentes de sua culpa ou dolo, quando da prestação do serviço objeto desta licitação, não podendo ser arguido, para efeito de exclusão de sua responsabilidade, o fato de a Administração proceder à fiscalização ou acompanhamento no ato do recebimento dos serviços.

10.6 - Apresentar a contratante no prazo de até 05 (cinco) dias após a assinatura do contrato e ordem de serviços, deverá apresentar o CEI e a ART de execução.

CLÁUSULA DÉCIMA PRIMEIRA – Da Dotação Orçamentária

A prestação dos serviços objeto deste Contrato, será pago pela CONTRATANTE, por conta de recursos destinados na Lei Orçamentária do Município CONTRATANTE, as despesas decorrentes com a aquisição dos serviços da presente licitação correrá à conta de recursos do orçamento de recursos próprios, Natureza da Despesa: 06.000 – 12.361.1010.2026, 11 – 33.90.39.

CLÁUSULA DÉCIMA SEGUNDA – Do Foro

As partes contratantes escolhem e elegem, de suas livres e espontâneas vontades, com renúncia a qualquer outro, por mais especial e privilegiado que possa ser, para cada uma delas, o foro da Comarca de Conceição - PB, para nele discutirem quais quer dúvidas ou pendências porventura surgidas, originárias deste contrato, desde que não possam ser solucionadas, prévia e amigavelmente, por elas próprias.

Estando, como estão, certas e ajustadas, a CONTRATANTE e a CONTRATADA, por seus legítimos representantes já indicados, rubricam e assinam o presente INSTRUMENTO CONTRATUAL, em 02 (duas) vias de igual teor, juntamente com duas testemunhas abaixo designadas, para que possa produzir seus efeitos jurídicos legais.

Ibiara - PB, de de 2021.

FRANCISCO NENIVALDO DE SOUSA
Prefeito Constitucional
CONTRATANTE

CONTRATADA

TESTEMUNHAS:

Devidamente examinado e aprovado nos termos do Art. 38, parágrafo único da Lei nº 8.666/93

Obra
REFORMA DA ESCOLA CECI BADU 2

Bancos
SINAPI - 09/2021 -
Paraíba
ORSE - 09/2021 - Sergipe

B.D.I.
24,23%

Encargos Sociais
Não Desonerado: embutido nos
preços unitário dos insumos de
mão de obra, de acordo com as
bases.

Orçamento Sintético

Item	Código Banco	Descrição	Und	Quant.	Valor Unit	Valor Unit com BDI	Total	Peso (%)
1		SERVIÇOS PRELIMINARES					3.705,59	4,96 %
1.1	74209/001 SINAPI	PLACA DE OBRA EM CHAPA DE ACO GALVANIZADO	m²	8	339,35	421,57	3.372,56	4,51 %
1.2	97622 SINAPI	DEMOLIÇÃO DE ALVENARIA DE BLOCO FURADO, DE FORMA MANUAL, SEM REAPROVEITAMENTO. AF 12/2017	m²	1,8	40,71	50,57	91,02	0,12 %
1.3	97633 SINAPI	DEMOLIÇÃO DE REVESTIMENTO CERÂMICO, DE FORMA MANUAL, SEM REAPROVEITAMENTO. AF 12/2017	m²	11,22	17,37	21,57	242,01	0,32 %
2		COBERTA					22.861,60	30,59 %
2.1	263 ORSE	Revisão em cobertura com telha ceramica tipo canal comum, Itabaiana ou similar, com reposição de 10% do material	m²	340	54,13	67,24	22.861,60	30,59 %
3		ELETRICA					3.089,26	4,13 %
3.1	624 ORSE	Revisão de ponto de luz tipo 1, em teto ou parede	pt	13	24,78	30,78	400,14	0,54 %
3.2	629 ORSE	Revisão de ponto de tomada de força tipo 1	pt	20	48,80	60,62	1.212,40	1,62 %
3.3	93144 SINAPI	PONTO DE UTILIZAÇÃO DE EQUIPAMENTOS ELÉTRICOS, RESIDENCIAL, INCLUINDO SUPORTE E PLACA, CAIXA ELÉTRICA, ELETRODUTO, CABO, RASGO, QUEBRA E CHUMBAMENTO. AF_01/2016	UN	6	198,12	246,12	1.476,72	1,98 %
4		PINTURA E SERVIÇOS FINAIS					23.548,33	31,51 %
4.1	88489 SINAPI	APLICAÇÃO MANUAL DE PINTURA COM TINTA LÁTEX ACRÍLICA EM PAREDES. DUAS DEMÃOS. AF 06/2014	m²	1311,24	11,62	14,43	18.921,19	25,32 %
4.2	102219 SINAPI	PINTURA TINTA DE ACABAMENTO (PIGMENTADA) ESMALTE SINTÉTICO ACETINADO EM MADEIRA, 2 DEMÃOS. AF_01/2021	m²	48,96	11,81	14,67	718,24	0,96 %
4.3	9537 SINAPI	LIMPEZA FINAL DA OBRA	m²	340	2,71	3,36	1.142,40	1,53 %
4.3	100848 SINAPI	VASO SANITÁRIO INFANTIL LOUÇA BRANCA - FORNECIMENTO E INSTALACAO. AF 01/2020	UN	4	447,23	555,59	2.222,36	2,97 %
4.4	86902 SINAPI	LAVATÓRIO LOUÇA BRANCA COM COLUNA, *44 X 35,5* CM, PADRÃO POPULAR - FORNECIMENTO E INSTALAÇÃO. AF_01/2020	UN	2	219,01	272,07	544,14	0,73 %
5		AMPLIAÇÃO DA SALA					21.535,04	28,81 %

José Lacerda
José Lacerda de Lacerda
Engº Civil
CREA 160368675-4

5.1		SERVIÇOS INICIAIS						10.167,44	13,60 %
5.1.1	99059 SINAPI	LOCACAO CONVENCIONAL DE OBRA, UTILIZANDO GABARITO DE TÁBUAS CORRIDAS PONTALETADAS A CADA 2,00M - 2 UTILIZAÇÕES. AF_10/2018	M	12,2	48,21	59,89	730,65	0,98 %	
5.1.2	93358 SINAPI	ESCAVAÇÃO MANUAL DE VALA COM PROFUNDIDADE MENOR OU IGUAL A 1.30 M. AF_02/2021	m³	1,95	61,71	76,66	149,48	0,20 %	
5.1.3	87520 SINAPI	ALVENARIA DE VEDAÇÃO DE BLOCOS CERÂMICOS FURADOS NA HORIZONTAL DE 9X19X19CM (ESPESSURA 9CM) DE PAREDES COM ÁREA LÍQUIDA MAIOR OU IGUAL A 6M² COM VÃOS E ARGAMASSA DE ASSENTAMENTO COM PREPARO MANUAL. AF_06/2014	m²	49,8	67,14	83,40	4.153,32	5,56 %	
5.1.4	93 ORSE	Alvenaria pedra granitica argamassada traço (1:5) - 1 saco cimento 50kg / 5 padiolas areia dim. 0,35x0,45x0,23m - Confeção mecânica e transporte	m³	0,66	408,40	507,35	334,85	0,45 %	
5.1.5	87905 SINAPI	CHAPISCO APLICADO EM ALVENARIA (COM PRESENÇA DE VÃOS) E ESTRUTURAS DE CONCRETO DE FACHADA, COM COLHER DE PEDREIRO. ARGAMASSA TRAÇO 1:3 COM PREPARO EM BETONEIRA 400L. AF_06/2014	m²	98,6	6,62	8,22	810,49	1,08 %	
5.1.6	87543 SINAPI	MASSA ÚNICA, PARA RECEBIMENTO DE PINTURA OU CERÂMICA, ARGAMASSA INDUSTRIALIZADA, PREPARO MECÂNICO, APLICADO COM EQUIPAMENTO DE MISTURA E PROJEÇÃO DE 1,5 M3/H EM FACES INTERNAS DE PAREDES, ESPESSURA DE 5MM, SEM EXECUÇÃO DE TALISCAS. AF_06/2014	m²	98,6	20,49	25,45	2.509,37	3,36 %	
5.1.7	92919 SINAPI	ARMAÇÃO DE ESTRUTURAS DE CONCRETO ARMADO, EXCETO VIGAS, PILARES, LAJES E FUNDAÇÕES, UTILIZANDO AÇO CA-50 DE 10,0 MM - MONTAGEM. AF_12/2015	KG	42	15,89	19,74	829,08	1,11 %	
5.1.8	92915 SINAPI	ARMAÇÃO DE ESTRUTURAS DE CONCRETO ARMADO, EXCETO VIGAS, PILARES, LAJES E FUNDAÇÕES, UTILIZANDO AÇO CA-60 DE 5,0 MM - MONTAGEM. AF_12/2015	KG	23	18,48	22,95	527,85	0,71 %	
5.1.9	94975 SINAPI	CONCRETO FCK = 15MPA, TRAÇO 1:3,4:3,5 (EM MASSA SECA DE CIMENTO/ AREIA MÉDIA/ BRITA 1) - PREPARO MANUAL. AF_05/2021	m³	0,27	364,79	453,17	122,35	0,16 %	
5.2		COBERTA					1.860,40	2,49 %	
5.2.1	92565 SINAPI	FABRICAÇÃO E INSTALAÇÃO DE ESTRUTURA PONTALETADA DE MADEIRA NÃO APARELHADA PARA TELHADOS COM ATÉ 2 ÁGUAS E PARA TELHA CERÂMICA OU DE CONCRETO, INCLUSO TRANSPORTE VERTICAL. AF_12/2015	m²	11,7	31,18	38,73	453,14	0,61 %	
5.2.2	94201 SINAPI	TELHAMENTO COM TELHA CERÂMICA CAPA-CANAL, TIPO COLONIAL, COM ATÉ 2 ÁGUAS, INCLUSO TRANSPORTE VERTICAL. AF_07/2019	m²	11,7	30,33	37,67	440,73	0,59 %	
5.2.3	96110 SINAPI	FORRO EM DRYWALL, PARA AMBIENTES RESIDENCIAIS, INCLUSIVE ESTRUTURA DE FIXAÇÃO. AF_05/2017 P	m²	11,7	66,50	82,61	966,53	1,29 %	
5.3		SERVIÇOS GERAIS					2.821,90	3,78 %	
5.3.1	93145 SINAPI	PONTO DE ILUMINAÇÃO E TOMADA, RESIDENCIAL, INCLUINDO INTERRUPTOR SIMPLES E TOMADA 10A/250V, CAIXA ELÉTRICA, ELETRODUTO, CABO, RASGO, QUEBRA E CHUMBAMENTO (EXCLUINDO LUMINÁRIA E LÂMPADA). AF_01/2016	UN	5	174,55	216,84	1.084,20	1,45 %	

 José Irama de Lacerda
 Engº Civil
 CREA 160368675-4

5.3.2	89957 SINAPI	PONTO DE CONSUMO TERMINAL DE ÁGUA FRIA (SUBRAMAL) COM TUBULAÇÃO DE PVC, DN 25 MM, INSTALADO EM RAMAL DE ÁGUA, INCLUSOS RASGO E CHUMBAMENTO EM ALVENARIA. AF_12/2014	UN	2	110,50	137,27	274,54	0,37 %
5.3.3	1683 ORSE	Ponto de esgoto com tubo de pvc rígido soldável de Ø 100 mm (vaso sanitário)	pt	2	119,74	148,75	297,50	0,40 %
5.3.4	94438 SINAPI	(COMPOSIÇÃO REPRESENTATIVA) DO SERVIÇO DE CONTRAPISO EM ARGAMASSA TRAÇO 1:4 (CIM E AREIA), EM BETONEIRA 400 L, ESPESSURA 3 CM ÁREAS SECAS E 3 CM ÁREAS MOLHADAS, PARA EDIFICAÇÃO HABITACIONAL UNIFAMILIAR (CASA) E EDIFICAÇÃO PÚBLICA	m²	11,7	30,87	38,34	448,57	0,60 %
5.3.5	87248 SINAPI	REVESTIMENTO CERÂMICO PARA PISO COM PLACAS TIPO ESMALTADA EXTRA DE DIMENSÕES 35X35 CM APLICADA EM AMBIENTES DE ÁREA MAIOR QUE 10 M2. AF_06/2014	m²	11,7	49,34	61,29	717,09	0,96 %
5.4		SERVIÇOS FINAIS					6.685,30	8,94 %
5.4.1	74133/002 SINAPI	EMASSAMENTO COM MASSA A OLEO, DUAS DEMAOS	m²	98,6	19,17	23,81	2.347,66	3,14 %
5.4.2	88489 SINAPI	APLICAÇÃO MANUAL DE PINTURA COM TINTA LÁTEX ACRÍLICA EM PAREDES. DUAS DEMÃOS. AF_06/2014	m²	98,6	11,62	14,43	1.422,79	1,90 %
5.4.3	102219 SINAPI	PINTURA TINTA DE ACABAMENTO (PIGMENTADA) ESMALTE SINTÉTICO ACETINADO EM MADEIRA, 2 DEMÃOS. AF_01/2021	m²	6,72	11,81	14,67	98,58	0,13 %
5.4.4	9537 SINAPI	LIMPEZA FINAL DA OBRA	m²	11,7	2,71	3,36	39,31	0,05 %
5.4.4	86888 SINAPI	VASO SANITÁRIO SIFONADO COM CAIXA ACOPLADA LOUÇA BRANCA - FORNECIMENTO E INSTALAÇÃO. AF_01/2020	UN	1	392,04	487,03	487,03	0,65 %
5.4.5	86902 SINAPI	LAVATÓRIO LOUÇA BRANCA COM COLUNA, *44 X 35,5* CM, PADRÃO POPULAR - FORNECIMENTO E INSTALAÇÃO. AF_01/2020	UN	1	219,01	272,07	272,07	0,36 %
5.4.6	12214 ORSE	Rampa padrão para acesso de deficientes a passeio público, em concreto simples Fck=25MPa, despolada, com pintura indicativa em novacor, 02 demãos	un	6	270,72	336,31	2.017,86	2,70 %

Total sem BDI

Total do BDI

Total Geral

60.174,42

14.565,40

74.739,82

WM
 José Iramá de Lacerda
 Engº Civil
 CREA 166 - 3675-4

Obra
REFORMA DA ESCOLA CECI BADU 2

Bancos
SINAPI - 09/2021 -
Paraíba
ORSE - 09/2021 - Sergipe

B.D.I.
24,23%

Encargos Sociais
Não Desonerado: embutido
nos preços unitário dos
insumos de mão de obra, de
acordo com as bases.

Cronograma Físico e Financeiro					
Item	Descrição	Total Por Etapa	15 DIAS	30 DIAS	
1	SERVIÇOS PRELIMINARES	100,00%	100,00%		
		3.708,59	3.708,59		
2	COBERTA	100,00%	100,00%		
		22.861,60	22.861,60		
3	ELETRICA	100,00%	50,00%	50,00%	
		3.089,28	1.544,63	1.544,63	
4	PINTURA E SERVIÇOS FINAIS	100,00%		100,00%	
		23.548,33		23.548,33	
5	AMPLIAÇÃO DA SALA	100,00%	50,00%	50,00%	
		21.536,04	10.767,52	10.767,52	
Porcentagem			52,02%	47,98%	
Custo			38.879,34	35.860,48	
Porcentagem Acumulado			52,02%	100,0%	
Custo Acumulado			38.879,34	74.739,82	

José Iramá de Lacerda
Engº Civil
CREA 16020-3675-4

Obra
REFORMA DA ESCOLA

Memória de Cálculo

Item	Descrição	Und	Quant.	Memória de Cálculo
1	SERVIÇOS PRELIMINARES			
1.1	PLACA DE OBRA EM CHAPA DE AÇO GALVANIZADO	m ²	8,0	= A = 4 x 2 = 8,0 m ²
1.2	DEMOLIÇÃO DE ALVENARIA DE BLOCO FURADO, DE FORMA MANUAL, SEM REAPROVEITAMENTO. AF_12/2017	m ³	1,8	= A = 1,00 x 3 x 4 = 12,00 m ³
1.3	DEMOLIÇÃO DE REVESTIMENTO CERÂMICO, DE FORMA MANUAL, SEM REAPROVEITAMENTO. AF_12/2017	m ²	11,22	= v = 12,0 x 0,15 = 1,80 m ³ = área dos banheiros = (2,20 x 2,55) x 2 = 11,22 m ²
2	COBERTA			
2.1	Revisão em cobertura com telha cerâmica tipo canal comum, Itabaiana ou similar, com reposição de 10% do material	m ²	340,0	= Área da cobertura conforme planta = 340,0 m ²
3	ELETRICA			
3.1	Revisão de ponto de luz tipo 1, em teto ou parede	pt	13,0	= q = 13,0 unidades
3.2	Revisão de ponto de tomada de força tipo 1	pt	20,0	= q = 20 unidades
3.3	PONTO DE UTILIZAÇÃO DE EQUIPAMENTOS ELÉTRICOS, RESIDENCIAL, INCLUINDO SUPORTE E PLACA, CAIXA ELÉTRICA, ELETRODUTO, CABO, RASGO, QUEBRA E CHUMBAMENTO. AF_01/2016	UN	6,0	=
4	PINTURA E SERVIÇOS FINAIS			
4.1	APLICAÇÃO MANUAL DE PINTURA COM TINTA LÁTEX ACRÍLICA EM PAREDES, DUAS DEMÃOS. AF_06/2014	m ²	1.311,24	= A =
4.2	PINTURA TINTA DE ACABAMENTO (PIGMENTADA) ESMALTE SINTÉTICO ACETINADO EM MADEIRA, 2 DEMÃOS. AF_01/2021	m ²	48,96	= PORTAS = A = 10 X 0,8 X 2,10 X 2 = 33,60 Janelas = 6,40 x 1,20 x 2 = 15,36 m ²
4.3	LIMPEZA FINAL DA OBRA	m ²	340,0	= AREA CONSTRUIDA = 340,00 M ²
4.3	VASO SANITÁRIO INFANTIL LOUÇA BRANCA - FORNECIMENTO E INSTALAÇÃO. AF_01/2020	UN	4,0	= q = 4,0 unidades
4.4	LAVATÓRIO LOUÇA BRANCA COM COLUNA, *44 X 35,5* CM, PADRÃO POPULAR - FORNECIMENTO E INSTALAÇÃO. AF_01/2020	UN	2,0	= Q = 2,0 unidades
5	AMPLIAÇÃO DA SALA			
5.1	SERVIÇOS INICIAIS			
5.1.1	LOCAÇÃO CONVENCIONAL DE OBRA, UTILIZANDO GABARITO DE TÁBUAS CORRIDAS PONTALETADAS A CADA 2,00M - 2 UTILIZAÇÕES. AF_10/2018	M	12,2	= PERIMETRO = 3,0 + 3,0 + 3,10 + 3,10 = 12,20
5.1.2	ESCAVAÇÃO MANUAL DE VALA COM PROFUNDIDADE MENOR OU IGUAL A 1,30 M. AF_02/2021	m ³	1,95	= V = 12,20 X 0,4 X 0,4 = 1,95 M ³

José Iramá de Lacerda
Eng^o Civil
CREA 160368675-4

5.1.3	ALVENARIA DE VEDAÇÃO DE BLOCOS CERÂMICOS FURADOS NA HORIZONTAL DE 9X19X19CM (ESPESSURA 9CM) DE PAREDES COM ÁREA LÍQUIDA MAIOR OU IGUAL A 6M² COM VÃOS E ARGAMASSA DE ASSENTAMENTO COM PREPARO MANUAL. AF_06/2014	m²	49,8 = A = 12,20 + 1,20 + 1,0 + 1,2 + 1,0 = 16,60 x 3,0 = 49,80 M²
5.1.4	Alvenaria pedra granítica argamassada traço (1:5) - 1 saco cimento 50kg / 5 padiolas areia dim. 0,35x0,45x0,23m - Confecção mecânica e transporte	m³	0,66 = V = 16,60 x 0,2 x 0,2 = 0,664
5.1.5	CHAPISCO APLICADO EM ALVENARIA (COM PRESENÇA DE VÃOS) E ESTRUTURAS DE CONCRETO DE FACHADA, COM COLHER DE PEDREIRO. ARGAMASSA TRAÇO 1:3 COM PREPARO EM BETONEIRA 400L. AF_06/2014	m²	98,6 = a = 49,80 x 2,00 = 99,60 m²
5.1.6	MASSA ÚNICA, PARA RECEBIMENTO DE PINTURA OU CERÂMICA, ARGAMASSA INDUSTRIALIZADA, PREPARO MECÂNICO, APLICADO COM EQUIPAMENTO DE MISTURA E PROJEÇÃO DE 1,5 M3/H EM FACES INTERNAS DE PAREDES, ESPESSURA DE 5MM, SEM EXECUÇÃO DE TALLISAS AF_06/2014	m²	98,6 = a = 99,60 m²
5.1.7	ARMAÇÃO DE ESTRUTURAS DE CONCRETO ARMADO, EXCETO VIGAS, PILARES, LAJES E FUNDAÇÕES, UTILIZANDO AÇO CA-50 DE 10,0 MM - MONTAGFM AF_12/2015	KG	42,0 = p = 42,0 kg
5.1.8	ARMAÇÃO DE ESTRUTURAS DE CONCRETO ARMADO, EXCETO VIGAS, PILARES, LAJES E FUNDAÇÕES, UTILIZANDO AÇO CA-60 DE 5,0 MM - MONTAGFM AF_12/2015	KG	23,0 = p = 23 kg
5.1.9	CONCRETO FCK = 15MPA, TRAÇO 1:3:4:3,5 (EM MASSA SECA DE CIMENTO/ AREIA MÉDIA/ BRITA 1) - PREPARO MANUAL. AF_05/2021	m³	0,27 = v = 0,27 m³
5.2	COBERTA		
5.2.1	FABRICAÇÃO E INSTALAÇÃO DE ESTRUTURA PONTALETADA DE MADEIRA NÃO APARELHADA PARA TELHADOS COM ATÉ 2 ÁGUAS E PARA TELHA CERÂMICA OU DE CONCRETO, INCLUSO TRANSPORTE VERTICAL. AF_12/2015	m²	11,7 = A = 3,0 x 3,10 + 1,2 x 1 = 11,70 m²
5.2.2	TELHAMENTO COM TELHA CERÂMICA CAPA-CANAL, TIPO COLONIAL, COM ATÉ 2 ÁGUAS, INCLUSO TRANSPORTE VERTICAL. AF_07/2019	m²	11,7 = A = 11,70 m²
5.2.3	FORRO EM DRYWALL, PARA AMBIENTES RESIDENCIAIS, INCLUSIVE ESTRUTURA DE FIXAÇÃO. AF_05/2017 P	m²	11,7 = A = 11,70 m²
5.3	SERVIÇOS GERAIS		
5.3.1	PONTO DE ILUMINAÇÃO E TOMADA, RESIDENCIAL, INCLUINDO INTERRUPTOR SIMPLES E TOMADA 10A/250V, CAIXA ELÉTRICA, ELETRODUTO, CABO, RASGO, QUEBRA E CHUMBAMENTO (EXCLUINDO LUMINÁRIA E LÂMPADA) AF_01/2016	UN	5,0 = Q = 2 pontos de luz e 3 de tomadas
5.3.2	PONTO DE CONSUMO TERMINAL DE ÁGUA FRIA (SUBRAMAL) COM TUBULAÇÃO DE PVC, DN 25 MM, INSTALADO EM RAMAL DE ÁGUA, INCLUSOS RASGO E CHUMBAMENTO EM ALVENARIA. AF_12/2014	UN	2,0 = q = 1 pia e 1 vaso
5.3.3	Ponto de esgoto com tubo de pvc rígido soldável de Ø 100 mm (vaso sanitário)	pt	2,0 = q = 2
5.3.4	(COMPOSIÇÃO REPRESENTATIVA) DO SERVIÇO DE CONTRAPISO EM ARGAMASSA TRAÇO 1:4 (CIM E AREIA), EM BETONEIRA 400 L, ESPESSURA 3 CM ÁREAS SECAS E 3 CM ÁREAS MOLHADAS, PARA EDIFICAÇÃO HABITACIONAL UNIFAMILIAR (CASA) E EDIFICAÇÃO PÚBLICA PADRÃO AF_11/2014	m²	11,7 = A = 3,10 x 3 + 1,2 x 1 = 11,70 m²
5.3.5	REVESTIMENTO CERÂMICO PARA PISO COM PLACAS TIPO ESMALTADA EXTRA DE DIMENSÕES 35X35 CM APLICADA EM AMBIENTES DE ÁREA MAIOR QUE 10 M2. AF_06/2014	m²	11,7 = A = 11,70 m²

 José Iramá de Lacerda
 Engº Civil
 CREA 16036/8675-4

5.4 SERVIÇOS FINAIS			
5.4.1	EMASSAMENTO COM MASSA A OLEO, DUAS DEMAOS	m ²	98,6 = A = 99,60 m ²
5.4.2	APLICAÇÃO MANUAL DE PINTURA COM TINTA LÁTEX ACRÍLICA EM PAREDES, DUAS DEMÃOS. AF_06/2014	m ²	98,6 = A = 99,60 m ²
5.4.3	PINTURA TINTA DE ACABAMENTO (PIGMENTADA) ESMALTE SINTÉTICO ACETINADO EM MADEIRA, 2 DEMÃOS. AF_01/2021	m ²	6,72 = A = 0,80 x 2,10 x 2 x 2 = 6,72 m ²
5.4.4	LIMPEZA FINAL DA OBRA	m ²	11,7 = a = 11,70 m ²
5.4.4	VASO SANITÁRIO SIFONADO COM CAIXA ACOPLADA LOUÇA BRANCA - FORNECIMENTO E INSTALAÇÃO. AF_01/2020	UN	1,0 = Q = 1,0 und
5.4.5	LAVATÓRIO LOUÇA BRANCA COM COLUNA, *44 X 35,5* CM, PADRÃO POPULAR - FORNECIMENTO E INSTALAÇÃO. AF_01/2020	UN	1,0 = Q = 1,0 und
5.4.6	Rampa padrão para acesso de deficientes a passeio público, em concreto simples Fck=25MPa, desempolada, com pintura indicativa em novacor, 02 demãos	un	6,0 = q = 6,0

Total sem BDI
Total do BDI
Total Geral

60.174,42
14.565,40
74.739,82

José Iramá de Lacerda
Eng^o Civil
CREA 160.8675-4

Composições Analíticas com Preço Unitário
REFORMA DA ESCOLA

Bancos
SINAPI - 09/2021 - Paraíba
ORSE - 09/2021 - Sergipe

B.D.I.
24,23%

Encargos Sociais
Não Desonerado: embutido nos
preços unitário dos insumos de
mão de obra, de acordo com as
bases.

Composições Analíticas com Preço Unitário

1.1		Composições Principais						
Código	Banco	Descrição	Tipo	Und	Quant.	Valor Unit.	Total	
Composição	74206/001 SINAPI	PLACA DE OBRA EM CHAPA DE AÇO GALVANIZADO	CANT - CANTEIRO DE OBRAS	m²	1,0000000	339,35	339,35	
Composição Auxiliar	94982 SINAPI	CONCRETO MACRO PARA LASTRO, TRAÇO 1:4:5:4:5 (EM MASSA SECA DE CIMENTO/ÁREA MÉDIA BRITA 1) - PREPARO MECÂNICO COM RETOMPIRA 6001 AF 04/2021	FUES - FUNDAÇÕES E ESTRUTURAS	m³	0,0100000	291,27	2,91	
Composição Auxiliar	88318 SINAPI	SERVENTE COM ENCARGOS COMPLEMENTARES	SEDI - SERVIÇOS DIVERSOS	H	2,0000000	15,80	31,20	
Composição Auxiliar	80262 SINAPI	CARPINTEIRO DE FORMAS COM ENCARGOS COMPLEMENTARES	SEDI - SERVIÇOS DIVERSOS	H	1,0000000	19,61	19,61	
Insumo	00004813 SINAPI	PLACA DE OBRA (PARA CONSTRUÇÃO CIVIL) EM CHAPA GALVANIZADA "N. 22", ADESIVADA, DE 2,0 X 1,125 M (SEM POSTES PARA FIXAÇÃO)	Material	m²	1,0000000	225,00	225,00	
Insumo	00004491 SINAPI	PONTALETE 7,5 X 7,5 CM EM PINUS, MISTA OU EQUIVALENTE DA REGIÃO - BRUTA	Material	M	4,0000000	13,09	62,36	
Insumo	00005075 SINAPI	PREGO DE AÇO POLIDO COM CABEÇA 18 X 30 (2 3/4 X 10)	Material	KG	0,1100000	24,67	2,70	
Insumo	00004417 SINAPI	SARRAFO NAO APARELHADO 2,5 X 7" CM, EM MACARANDUBA, ANGELIM OU EQUIVALENTE DA REGIÃO - BRUTA	Material	M	1,0000000	5,57	5,57	
				MO sem LS =>	40,23	LS =>	0,00 MO com LS =>	40,23
				Valor do BDI =>	82,22	Valor com BDI =>	421,57	
1.2		Composições Principais						
Código	Banco	Descrição	Tipo	Und	Quant.	Valor Unit.	Total	
Composição	97822 SINAPI	DEMOLIÇÃO DE ALVENARIA DE BLOCO FURADO, DE FORMA MANUAL, SEM REAPROVEITAMENTO AF 12/2017	SERP - SERVIÇOS PRELIMINARES	m³	1,0000000	40,71	40,71	
Composição Auxiliar	88318 SINAPI	SERVENTE COM ENCARGOS COMPLEMENTARES	SEDI - SERVIÇOS DIVERSOS	H	2,2248000	15,80	36,28	
Composição Auxiliar	88309 SINAPI	PEDREIRO COM ENCARGOS COMPLEMENTARES	SEDI - SERVIÇOS DIVERSOS	H	0,2250000	19,82	4,45	
				MO sem LS =>	31,33	LS =>	0,00 MO com LS =>	31,33
				Valor do BDI =>	9,86	Valor com BDI =>	50,57	
1.3		Composições Principais						
Código	Banco	Descrição	Tipo	Und	Quant.	Valor Unit.	Total	
Composição	97833 SINAPI	DEMOLIÇÃO DE REVESTIMENTO CERÂMICO, DE FORMA MANUAL, SEM REAPROVEITAMENTO AF 12/2017	SERP - SERVIÇOS PRELIMINARES	m²	1,0000000	17,37	17,37	
Composição Auxiliar	88256 SINAPI	AZULEJISTA OU LADRILHISTA COM ENCARGOS COMPLEMENTARES	SEDI - SERVIÇOS DIVERSOS	H	0,2653000	24,10	6,15	
Composição Auxiliar	88318 SINAPI	SERVENTE COM ENCARGOS COMPLEMENTARES	SEDI - SERVIÇOS DIVERSOS	H	0,7195000	15,80	11,22	
				MO sem LS =>	13,78	LS =>	0,00 MO com LS =>	13,78
				Valor do BDI =>	4,20	Valor com BDI =>	21,57	
2.1		Composições Principais						
Código	Banco	Descrição	Tipo	Und	Quant.	Valor Unit.	Total	
Composição	283 ORSE	Revisão em cobertura com telha cerâmica tipo canal comum, taboana ou similar, com reposição de 10% do material	Telhamento	m²	1,0000000	54,13	54,13	
Composição Auxiliar	9 ORSE	Remoção de telhamento com telhas cerâmicas	Demolições / Remoções	m²	1,0000000	10,31	10,31	
Composição Auxiliar	30 ORSE	Demolição de madeiramento em coberturas com telhas cerâmicas	Demolições / Remoções	m²	0,1000000	22,37	2,23	
Composição Auxiliar	196 ORSE	Madeiramento em macaranduba/madeira de lei, acabamento serrado o ripão 6 x 3cm e ripa 4 x 1,5cm, exclusive peças principais	Madeiramento	m²	0,1000000	108,62	10,86	
Composição Auxiliar	278 ORSE	Limpeza (Lavagem) de telhas	Telhamento	m²	0,9000000	3,05	2,74	
Composição Auxiliar	10548 ORSE	Encargos Complementares - Servente	Provisórios	h	1,5000000	3,54	3,54	
Composição Auxiliar	10551 ORSE	Encargos Complementares - Carpinteiro	Provisórios	h	0,8000000	3,48	1,73	
Insumo	4711 ORSE	Telha cerâmica tipo colonial, simples, não resinada, compr=50cm, 26 un/m² (taboana ou similar)	Material	un	3,4000000	0,90	3,06	
Insumo	00001213 SINAPI	CARPINTEIRO DE FORMAS	Mão de Obra	H	0,6000000	15,81	7,90	
Insumo	00006111 SINAPI	SERVENTE DE OBRAS	Mão de Obra	H	1,0000000	11,78	11,78	
				MO sem LS =>	34,79	LS =>	0,00 MO com LS =>	34,79
				Valor do BDI =>	13,11	Valor com BDI =>	67,24	
3.1		Composições Principais						
Código	Banco	Descrição	Tipo	Und	Quant.	Valor Unit.	Total	
Composição	624 ORSE	Revisão de ponto de luz tipo 1, em teto ou parede	Revisões e Reposições	pt	1,0000000	24,78	24,78	
Composição Auxiliar	10582 ORSE	Encargos Complementares - Eletricista	Provisórios	h	0,5400000	3,41	1,84	
Composição Auxiliar	10549 ORSE	Encargos Complementares - Servente	Provisórios	h	0,4900000	3,54	1,73	
Insumo	10394 ORSE	Bucha em aço zamak para eletroduto 16mm, d=1/2"	Material	un	0,2000000	0,31	0,06	
Insumo	00043132 SINAPI	ARAME RECOZIDO 18 BWG, D = 1,65 MM (0,016 KG/M) OU 18 BWG, D = 1,25 MM (0,01 KG/M)	Material	KG	0,0020000	23,20	0,04	
Insumo	00002557 SINAPI	CAIXA DE LUZ 14 X 4" EM AÇO ESMALTADA	Material	UN	0,1000000	3,82	0,38	
Insumo	00002673 SINAPI	ELETRODUTO DE PVC RIGIDO ROSCAVEL DE 1/2", SEM LUVA	Material	M	0,4500000	2,18	0,98	
Insumo	00011891 SINAPI	CORDAO DE COBRE, FLEXIVEL, TORCIDO, CLASSE 4 OU 5, ISOLACAO EM PVC/D, 300 V, 2 CONDUTORES DE 2,5 MM2	Material	M	1,1000000	4,87	5,35	
Insumo	00002436 SINAPI	ELETRICISTA	Mão de Obra	H	0,5400000	15,81	8,53	
Insumo	00020111 SINAPI	FITA ISOLANTE ADESIVA ANTICHAMA, USO ATE 750 V, EM ROLO DE 19 MM X 20 M	Material	UN	0,0150000	9,25	0,13	
Insumo	00006111 SINAPI	SERVENTE DE OBRAS	Mão de Obra	H	0,4900000	11,78	5,76	
				MO sem LS =>	14,29	LS =>	0,00 MO com LS =>	14,29
				Valor do BDI =>	6,00	Valor com BDI =>	30,78	
3.2		Composições Principais						
Código	Banco	Descrição	Tipo	Und	Quant.	Valor Unit.	Total	
Composição	629 ORSE	Revisão de ponto de tomada de força tipo 1	Revisões e Reposições	pt	1,0000000	48,80	48,80	
Composição Auxiliar	10552 ORSE	Encargos Complementares - Eletricista	Provisórios	h	1,1280000	3,41	3,83	
Composição Auxiliar	10549 ORSE	Encargos Complementares - Servente	Provisórios	h	1,0460000	3,54	3,69	
Insumo	4024 ORSE	Tomada 3p, 220V, 20A	Material	un	0,1000000	11,18	1,11	
Insumo	00043132 SINAPI	ARAME RECOZIDO 18 BWG, D = 1,65 MM (0,016 KG/M) OU 18 BWG, D = 1,25 MM (0,01 KG/M)	Material	KG	0,0020000	23,20	0,04	
Insumo	00001008 SINAPI	CABO DE COBRE, RIGIDO, CLASSE 2, ISOLACAO EM PVC/A, ANTICHAMA BWF-B, 1 CONDUTOR, 450/750 V, SECAO NOMINAL 6 MM2	Material	M	1,2050000	5,91	7,12	
Insumo	00039175 SINAPI	BUCHA EM ALUMINIO, COM ROSCA, DE 3/4", PARA ELETRODUTO	Material	UN	0,2000000	1,09	0,21	
Insumo	00002674 SINAPI	ELETRODUTO DE PVC RIGIDO ROSCAVEL DE 3/4", SEM LUVA	Material	M	0,4720000	2,71	1,27	
Insumo	00002685 SINAPI	ELETRODUTO DE PVC RIGIDO ROSCAVEL DE 1", SEM LUVA	Material	M	0,3150000	4,24	1,34	
Insumo	00002436 SINAPI	ELETRICISTA	Mão de Obra	H	1,1280000	15,81	17,82	

José Iraná de Lacerda
Engº Civil
CREA 160388675-4

Insumo	00020111 SINAPI	FITA ISOLANTE ADESIVA ANTICHAMA, USO ATE 750 V, EM ROLO DE 19 MM X 20 M	Material	UN	0,0150000	9,25	0,13
Insumo	00006111 SINAPI	SERVENTE DE OBRAS	Mão de Obra	H	1,0440000	11,76	12,27
			MO sem LS =>	30,07	LS =>	0,00	MO com LS => 30,07
			Valor do BDI =>	11,62			Valor com BDI => 60,62
3.3	Código Banco	Descrição	Tipo	Und	Quant.	Valor Unit	Total
Composição	83144 SINAPI	PONTO DE UTILIZAÇÃO DE EQUIPAMENTOS ELÉTRICOS, RESIDENCIAL, INCLUINDO SUPORTE E PLACA, CAIXA ELÉTRICA, ELETRODUTO, CABO, RASGO, QUEBRA E CHUMBAMENTO. AF_01/2018	INEL - INSTALAÇÃO ELÉTRICA/ELETTRIFICAÇÃO E ILUMINAÇÃO EXTERNA	UN	1,0000000	186,12	186,12
Composição Auxiliar	91942 SINAPI	ELETRODUTO FLEXÍVEL CORRUGADO, PVC, DN 20 MM (1/2"), PARA CIRCUITOS TERMINAIS, INSTALADO EM LAJE - FORNECIMENTO E INSTALAÇÃO. AF_12/2015	INEL - INSTALAÇÃO ELÉTRICA/ELETTRIFICAÇÃO E ILUMINAÇÃO EXTERNA	M	4,0000000	4,90	16,00
Composição Auxiliar	91852 SINAPI	ELETRODUTO FLEXÍVEL CORRUGADO, PVC, DN 20 MM (1/2"), PARA CIRCUITOS TERMINAIS, INSTALADO EM PAREDE - FORNECIMENTO E INSTALAÇÃO. AF_12/2015	INEL - INSTALAÇÃO ELÉTRICA/ELETTRIFICAÇÃO E ILUMINAÇÃO EXTERNA	M	2,2000000	5,86	12,89
Composição Auxiliar	91945 SINAPI	SUPORTE PARAFUSADO COM PLACA DE ENCAIXE 4" X 2" ALTO (2,00 M DO PISO) PARA PONTO ELÉTRICO - FORNECIMENTO E INSTALAÇÃO. AF_12/2015	INEL - INSTALAÇÃO ELÉTRICA/ELETTRIFICAÇÃO E ILUMINAÇÃO EXTERNA	UN	1,0000000	7,44	7,44
Composição Auxiliar	91940 SINAPI	CAIXA RETANGULAR 4" X 2" MÉDIA (1,30 M DO PISO), PVC, INSTALADA EM PAREDE - FORNECIMENTO E INSTALAÇÃO. AF_12/2015	INEL - INSTALAÇÃO ELÉTRICA/ELETTRIFICAÇÃO E ILUMINAÇÃO EXTERNA	UN	1,0000000	10,79	10,79
Composição Auxiliar	91928 SINAPI	CABO DE COBRE FLEXÍVEL ISOLADO, 4 MM², ANTI-CHAMA 450/750 V, PARA CIRCUITOS TERMINAIS - FORNECIMENTO E INSTALAÇÃO. AF_12/2015	INEL - INSTALAÇÃO ELÉTRICA/ELETTRIFICAÇÃO E ILUMINAÇÃO EXTERNA	M	18,0000000	6,20	112,68
Composição Auxiliar	91937 SINAPI	CAIXA OCTOGONAL 3" X 3", PVC, INSTALADA EM LAJE - FORNECIMENTO E INSTALAÇÃO. AF_12/2015	INEL - INSTALAÇÃO ELÉTRICA/ELETTRIFICAÇÃO E ILUMINAÇÃO EXTERNA	UN	0,3750000	8,05	3,01
Composição Auxiliar	90450 SINAPI	QUEBRA EM ALVENARIA PARA INSTALAÇÃO DE CAIXA DE TOMADA (4X4 OU 4X2). AF_05/2015	INH - INSTALAÇÕES HIDROSANITÁRIAS	UN	1,0000000	3,11	3,11
Composição Auxiliar	90466 SINAPI	CHUMBAMENTO LINEAR EM ALVENARIA PARA RAMAIS/DISTRIBUIÇÃO COM DIÂMETROS MENORES OU IGUAIS A 40 MM. AF_05/2015	INH - INSTALAÇÕES HIDROSANITÁRIAS	M	2,2000000	9,81	21,58
Composição Auxiliar	90447 SINAPI	RASGO EM ALVENARIA PARA ELETRODUTOS COM DIÂMETROS MENORES OU IGUAIS A 40 MM. AF_05/2015	INH - INSTALAÇÕES HIDROSANITÁRIAS	M	2,2000000	4,83	10,62
			MO sem LS =>	73,56	LS =>	0,00	MO com LS => 73,56
			Valor do BDI =>	48,00			Valor com BDI => 248,12
4.1	Código Banco	Descrição	Tipo	Und	Quant.	Valor Unit	Total
Composição	88489 SINAPI	APLICAÇÃO MAJEAL DE PINTURA COM TINTA LÁTEX ACRÍLICA EM PAREDE DIAS DE MÓDULO. AF_06/2014	PINT - PINTURAS	m²	1,0000000	11,62	11,62
Composição Auxiliar	88310 SINAPI	PINTOR COM ENCARGOS COMPLEMENTARES	SEDI - SERVIÇOS DIVERSOS	H	0,1870000	20,82	3,89
Composição Auxiliar	88316 SINAPI	SERVENTE COM ENCARGOS COMPLEMENTARES	SEDI - SERVIÇOS DIVERSOS	H	0,0690000	15,60	1,07
Insumo	00007350 SINAPI	TINTA ACRÍLICA PREMIUM, COR BRANCO FOSCO	Material	L	0,3300000	20,21	6,66
			MO sem LS =>	3,80	LS =>	0,00	MO com LS => 3,80
			Valor do BDI =>	2,81			Valor com BDI => 14,43
4.2	Código Banco	Descrição	Tipo	Und	Quant.	Valor Unit	Total
Composição	102219 SINAPI	PINTURA TINTA DE ACABAMENTO (PIGMENTADA) ESMALTE SINTÉTICO ACETINADO EM MADEIRA, 2 DEMÃO. AF_01/2021	PINT - PINTURAS	m²	1,0000000	11,81	11,81
Composição Auxiliar	88310 SINAPI	PINTOR COM ENCARGOS COMPLEMENTARES	SEDI - SERVIÇOS DIVERSOS	H	0,3805000	20,82	7,92
Insumo	00005318 SINAPI	DILUENTE AGLARRAS	Material	L	0,0140000	14,20	0,19
Insumo	00007311 SINAPI	TINTA ESMALTE SINTÉTICO PREMIUM ACETINADO	Material	L	0,1403000	26,40	3,70
			MO sem LS =>	6,07	LS =>	0,00	MO com LS => 6,07
			Valor do BDI =>	2,86			Valor com BDI => 14,67
4.3	Código Banco	Descrição	Tipo	Und	Quant.	Valor Unit	Total
Composição	9537 SINAPI	LIMPEZA FINAL DA OBRA	SEDI - SERVIÇOS DIVERSOS	m²	1,0000000	2,71	2,71
Composição Auxiliar	88316 SINAPI	SERVENTE COM ENCARGOS COMPLEMENTARES	SEDI - SERVIÇOS DIVERSOS	H	0,1400000	15,60	2,18
Insumo	00000003 SINAPI	ACIDO CLORÍDRICO / ACIDO MURIÁTICO, DILUIÇÃO 10% A 12% PARA USO EM LIMPEZA	Material	L	0,0500000	10,78	0,53
			MO sem LS =>	1,67	LS =>	0,00	MO com LS => 1,67
			Valor do BDI =>	0,85			Valor com BDI => 3,36
4.3	Código Banco	Descrição	Tipo	Und	Quant.	Valor Unit	Total
Composição	100848 SINAPI	VASO SANITÁRIO INFANTIL LOUÇA BRANCA - FORNECIMENTO E INSTALAÇÃO. AF_01/2020	INH - INSTALAÇÕES HIDROSANITÁRIAS	UN	1,0000000	447,23	447,23
Composição Auxiliar	88316 SINAPI	SERVENTE COM ENCARGOS COMPLEMENTARES	SEDI - SERVIÇOS DIVERSOS	H	0,3485000	15,60	5,45
Composição Auxiliar	88267 SINAPI	ENCANADOR OU BOMBEIRO HIDRÁULICO COM ENCARGOS COMPLEMENTARES	SEDI - SERVIÇOS DIVERSOS	H	0,4968000	19,34	9,60
Insumo	00011780 SINAPI	BACIA SANITÁRIA (VASO) INFANTIL, SIFONADO, DE LOUCA BRANCA, ISEM ABSRINTO	Material	UN	1,0000000	396,62	396,62
Insumo	00008138 SINAPI	ANEL DE VEDACAO, PVC FLEXIVEL, 100 MM, PARA SAIDA DE BACIA / VASO SANITARIO	Material	UN	1,0000000	7,59	7,59
Insumo	00004384 SINAPI	PARAFUSO NIQUELADO COM ACABAMENTO CROMADO PARA FIXAR PEÇA SANITARIA, INCLUI PORCA CEGA, ARRUELA E BUCHA DE NYLON TAMANHO 8,8	Material	UN	2,0000000	10,39	20,78
Insumo	00037329 SINAPI	REJUNTE EPOXI, QUALQUER COR	Material	KG	0,0881000	81,62	7,19
			MO sem LS =>	12,11	LS =>	0,00	MO com LS => 12,11
			Valor do BDI =>	108,36			Valor com BDI => 555,59
4.4	Código Banco	Descrição	Tipo	Und	Quant.	Valor Unit	Total
Composição	89002 SINAPI	LAVATÓRIO LOUÇA BRANCA COM COLUNA, 44 X 35,5 CM, PADRÃO POPULAR - FORNECIMENTO E INSTALAÇÃO. AF_01/2020	INH - INSTALAÇÕES HIDROSANITÁRIAS	UN	1,0000000	219,01	219,01
Composição Auxiliar	88267 SINAPI	ENCANADOR OU BOMBEIRO HIDRÁULICO COM ENCARGOS COMPLEMENTARES	SEDI - SERVIÇOS DIVERSOS	H	0,8788000	19,34	16,98
Composição Auxiliar	88316 SINAPI	SERVENTE COM ENCARGOS COMPLEMENTARES	SEDI - SERVIÇOS DIVERSOS	H	0,4443000	15,60	6,93
Insumo	00036704 SINAPI	LAVATORIO DE LOUCA BRANCA, COM COLUNA, DIMENSOES 44 X 35,5 CM (L X C)	Material	UN	1,0000000	142,65	142,65
Insumo	00004351 SINAPI	PARAFUSO NIQUELADO 3/16" COM ACABAMENTO CROMADO PARA FIXAR PEÇA SANITARIA, INCLUI PORCA CEGA, ARRUELA E BUCHA DE NYLON TAMANHO 8,8	Material	UN	6,0000000	7,70	46,20
Insumo	00037329 SINAPI	REJUNTE EPOXI, QUALQUER COR	Material	KG	0,0765000	81,62	6,24
			MO sem LS =>	19,36	LS =>	0,00	MO com LS => 19,36
			Valor do BDI =>	53,06			Valor com BDI => 272,07
5.1.1	Código Banco	Descrição	Tipo	Und	Quant.	Valor Unit	Total
Composição	99059 SINAPI	LOCACAO CONVENCIONAL DE OBRA, UTILIZANDO GABARITO DE TÁBUAS CORRIDAS PONTALETADAS A CADA 2,00M - 2 UTILIZAÇÕES. AF_10/2018	SERT - SERVIÇOS TÉCNICOS	M	1,0000000	48,21	48,21
Composição Auxiliar	91692 SINAPI	SERRA CIRCULAR DE BANCADA COM MOTOR ELÉTRICO POTÊNCIA DE 6HP, COM COIFA PARA DISCO 10" - CHP DIURNO. AF_06/2015	CHOR - CUSTOS HORÁRIOS DE MÁQUINAS E EQUIPAMENTOS	CHP	0,0039000	18,81	0,07
Composição Auxiliar	91693 SINAPI	SERRA CIRCULAR DE BANCADA COM MOTOR ELÉTRICO POTÊNCIA DE 6HP, COM COIFA PARA DISCO 10" - CHI DIURNO. AF_06/2015	CHOR - CUSTOS HORÁRIOS DE MÁQUINAS E EQUIPAMENTOS	CHI	0,0168000	16,69	0,28
Composição Auxiliar	94974 SINAPI	CONCRETO MADRO PARA LASTRO, TRAÇO 1:4:5 (EM MASSA SECA DE CIMENTO/ AREIA MÉDIA/ BRITA 1) - PREPARO MANUAL. AF_05/2021	FUES - FUNDAÇÕES E ESTRUTURAS	m³	0,0046000	337,83	1,56
Composição Auxiliar	99002 SINAPI	MARCAÇÃO DE PONTOS EM GABARITO OU CAVALETE. AF_10/2018	SERT - SERVIÇOS TÉCNICOS	UN	1,9000000	1,86	2,79
Composição Auxiliar	88239 SINAPI	AJUDANTE DE CARPINTEIRO COM ENCARGOS COMPLEMENTARES	SEDI - SERVIÇOS DIVERSOS	H	0,3563000	16,26	5,79

 José Iramá de Lacerda
 Engº Civil
 CREA 160.000.675-4

Composição Auxiliar	58262 SINAPI	CARPINTEIRO DE FORMAS COM ENCARGOS COMPLEMENTARES	SEDI - SERVIÇOS DIVERSOS	H	0,7125000	13,61	13,97	
Insumo	00004433 SINAPI	CAIBRO NAO APARELHADO *7,5 X 7,5* CM, EM MACARANDUBA, ANGELIM OU FOLIVAI P/NTF DA REGIAO - BRUTA	Material	M	0,4125000	20,04	8,26	
Insumo	00005068 SINAPI	PREGO DE AÇO POLIDO COM CABEÇA 17 X 21 (2 X 14)	Material	KG	0,1110000	24,57	2,72	
Insumo	00004417 SINAPI	SARRAFO NAO APARELHADO *2,5 X 7* CM, EM MACARANDUBA, ANGELIM OU FOLIVAI P/NTF DA REGIAO - BRUTA	Material	M	0,7445000	5,57	4,14	
Insumo	00010667 SINAPI	TABUA *2,5 X 23* CM EM PINUS, MISTA OU EQUIVALENTE DA REGIAO - BRUTA	Material	M	0,5500000	14,79	8,13	
Insumo	00007356 SINAPI	TINTA ACRILICA PREMIUM, COR BRANCO FOSCO	Material	L	0,0250000	20,21	0,51	
			MO sem LS =>		18,58	LS =>	0,00 MO com LS =>	18,58
			Valor do BDI =>		11,98	Valor com BDI =>		59,89
5.1.2	Código Banco	Descrição	Tipo	Und	Quant.	Valor Unit	Total	
Composição	93358 SINAPI	ESCOVAÇÃO MANUAL DE VALA COM PROFUNDIDADE MENOR OU IGUAL A 1,30 M AF_02/2011	MOVT - MOVIMENTO DE TERRA	m³	1,0000000	61,71	61,71	
Composição Auxiliar	84316 SINAPI	SERVENTE COM ENCARGOS COMPLEMENTARES	SEDI - SERVIÇOS DIVERSOS	H	3,9500000	15,60	61,71	
			MO sem LS =>		47,19	LS =>	0,00 MO com LS =>	47,19
			Valor do BDI =>		14,95	Valor com BDI =>		76,85
5.1.3	Código Banco	Descrição	Tipo	Und	Quant.	Valor Unit	Total	
Composição	87820 SINAPI	ALVENARIA DE VEDAÇÃO DE BLOCOS CERÂMICOS FURADOS NA HORIZONTAL DE 9X18X19CM (ESPESSURA 9CM) DE PAREDES COM ÁREA LÍQUIDA MAIOR OU IGUAL A 6M² COM VÃOS E ARGAMASSA DE ASSENTAMENTO COM PREPARO MANUAL AF_08/2014	PARE - PAREDES&PANEIS	m²	1,0000000	67,14	67,14	
Composição Auxiliar	87309 SINAPI	ARGAMASSA TRAÇO 1:2:8 (EM VOLUME DE CIMENTO, CAL E AREIA MÉDIA ÚMIDA) PARA EMBOÇO GROSSA UNICAVASSENTAMENTO DE ALVENARIA DE VEDAÇÃO, PREPARO MANUAL AF_05/2019	SEDI - SERVIÇOS DIVERSOS	m³	0,0096000	466,14	4,50	
Composição Auxiliar	88309 SINAPI	PEDREIRO COM ENCARGOS COMPLEMENTARES	SEDI - SERVIÇOS DIVERSOS	H	1,6500000	19,82	30,72	
Composição Auxiliar	88316 SINAPI	SERVENTE COM ENCARGOS COMPLEMENTARES	SEDI - SERVIÇOS DIVERSOS	H	0,7750000	15,60	12,06	
Insumo	00007296 SINAPI	BLOCO CERÂMICO VAZADO PARA ALVENARIA DE VEDAÇÃO, DE 9 X 19 X 19 CM (L X A X C)	Material	MIL	0,0283100	650,00	18,40	
Insumo	00037395 SINAPI	PINO DE AÇO COM FURO, HASTE = 27 MM (ACAÓ DIRETA)	Material	CENTO	0,0050000	40,03	0,20	
Insumo	00034657 SINAPI	TELA DE AÇO BOLDADA GALVANIZADA/ZINCADA PARA ALVENARIA, FIO D = 11,20 A 1,70* MM, MALHA 15 X 15 MM, (C X L) *50 X 7,5* CM	Material	M	0,4200000	2,74	1,15	
			MO sem LS =>		35,39	LS =>	0,00 MO com LS =>	35,39
			Valor do BDI =>		16,26	Valor com BDI =>		83,40
5.1.4	Código Banco	Descrição	Tipo	Und	Quant.	Valor Unit	Total	
Composição	93 ORSE	Alvenaria pedra granítica argamassada traço (1:5) - 1 saco cimento 50kg / 5 pedras área dim. 0,35x0,45x0,23m - Confeção mecânica e transporte	Alvenarias de Pedra e Concretos para Fundações	m³	1,0000000	408,40	408,40	
Composição Auxiliar	1906 ORSE	Argamassa cimento e areia traço 1:4 (1:5) - 1 saco cimento 50kg / 5 pedras área dim. 0,35x0,45x0,23m - Confeção mecânica e transporte	Argamassas	m³	0,3000000	315,00	94,50	
Composição Auxiliar	19650 ORSE	Encargos Complementares - Pedreiro	Provisórios	h	6,0000000	3,42	20,52	
Composição Auxiliar	10549 ORSE	Encargos Complementares - Servente	Provisórios	h	6,0000000	3,54	21,24	
Insumo	1715 ORSE	Pedra de mão granítica	Material	m³	1,2000000	88,94	106,72	
Insumo	00004750 SINAPI	PEDREIRO	Mão de Obra	H	6,0000000	15,81	94,86	
Insumo	00006111 SINAPI	SERVENTE DE OBRAS	Mão de Obra	H	6,0000000	11,78	70,56	
			MO sem LS =>		179,53	LS =>	0,00 MO com LS =>	179,53
			Valor do BDI =>		98,95	Valor com BDI =>		507,35
5.1.5	Código Banco	Descrição	Tipo	Und	Quant.	Valor Unit	Total	
Composição	87905 SINAPI	CHAPISCO APLICADO EM ALVENARIA (COM PRESENÇA DE VÃOS) E ESTRUTURAS DE CONCRETO DE FACHADA, COM COLHER DE PEDREIRO, ARGAMASSA TRAÇO 1:2 COM PREPARO EM BETONEIRA 400L AF_05/2014	REVE - REVESTIMENTO E TRATAMENTO DE SUPERFÍCIES	m²	1,0000000	6,62	6,62	
Composição Auxiliar	87313 SINAPI	ARGAMASSA TRAÇO 1:2 (EM VOLUME DE CIMENTO E AREIA GROSSA ÚMIDA) PARA CHAPISCO CONVENCIONAL, PREPARO MECÂNICO COM P/TONIFR 400L AF_08/2015	SEDI - SERVIÇOS DIVERSOS	m²	0,0042000	380,10	1,59	
Composição Auxiliar	88316 SINAPI	SERVENTE COM ENCARGOS COMPLEMENTARES	SEDI - SERVIÇOS DIVERSOS	H	0,0910000	15,60	1,41	
Composição Auxiliar	88309 SINAPI	PEDREIRO COM ENCARGOS COMPLEMENTARES	SEDI - SERVIÇOS DIVERSOS	H	0,1830000	19,82	3,62	
			MO sem LS =>		4,21	LS =>	0,00 MO com LS =>	4,21
			Valor do BDI =>		1,60	Valor com BDI =>		5,22
5.1.6	Código Banco	Descrição	Tipo	Und	Quant.	Valor Unit	Total	
Composição	87543 SINAPI	MASSA ÚNICA, PARA RECEBIMENTO DE PINTURA OU CERÂMICA, ARGAMASSA INDUSTRIALIZADA, PREPARO MECÂNICO, APLICADO COM EQUIPAMENTO DE MISTURA E PROJEÇÃO DE 1,5 MPH EM FACES INTERNAS DE PAREDES, ESPESSURA DE 5MM, SEM EXECUÇÃO DE TALHÕES AF_08/2015	REVE - REVESTIMENTO E TRATAMENTO DE SUPERFÍCIES	m²	1,0000000	20,49	20,49	
Composição Auxiliar	87407 SINAPI	ARGAMASSA INDUSTRIALIZADA PARA REVESTIMENTOS, MISTURA E PROJEÇÃO DE 1,5 MPH DE ARGAMASSA AF_03/2019	SEDI - SERVIÇOS DIVERSOS	m²	0,0113000	1.428,52	16,14	
Composição Auxiliar	88316 SINAPI	SERVENTE COM ENCARGOS COMPLEMENTARES	SEDI - SERVIÇOS DIVERSOS	H	0,0250000	15,60	0,39	
Composição Auxiliar	88309 SINAPI	PEDREIRO COM ENCARGOS COMPLEMENTARES	SEDI - SERVIÇOS DIVERSOS	H	0,2000000	19,82	3,96	
			MO sem LS =>		4,03	LS =>	0,00 MO com LS =>	4,03
			Valor do BDI =>		4,96	Valor com BDI =>		25,45
5.1.7	Código Banco	Descrição	Tipo	Und	Quant.	Valor Unit	Total	
Composição	82919 SINAPI	ARMAÇÃO DE ESTRUTURAS DE CONCRETO ARMADO, EXCETO VIGAS, PILARES, LAJES E FUNDAÇÕES, UTILIZANDO AÇO CA-50 DE 10,0 MM - MONTAGEM AF_12/2015	FUES - FUNDAÇÕES E ESTRUTURAS	KG	1,0000000	15,89	15,89	
Composição Auxiliar	92794 SINAPI	CORTE E DOBRA DE AÇO CA-50, DIÂMETRO DE 10,0 MM, UTILIZADO EM ESTRUTURAS DIVERSAS, EXCETO LAJES AF_12/2015	FUES - FUNDAÇÕES E ESTRUTURAS	KG	1,0000000	13,56	13,56	
Composição Auxiliar	88238 SINAPI	AJUDANTE DE ARMADOR COM ENCARGOS COMPLEMENTARES	SEDI - SERVIÇOS DIVERSOS	H	0,0121000	14,89	0,18	
Composição Auxiliar	88245 SINAPI	ARMADOR COM ENCARGOS COMPLEMENTARES	SEDI - SERVIÇOS DIVERSOS	H	0,0743000	19,71	1,46	
Insumo	00043132 SINAPI	ARAME RECOZIDO 16 BSWG, D = 1,65 MM (0,016 KG/M) OU 18 BSWG, D = 1,25 MM (0,011 KG/M)	Material	KG	0,0250000	23,20	0,58	
Insumo	00039017 SINAPI	ESPACADOR / DISTANCIADOR CIRCULAR COM ENTRADA LATERAL, EM PLÁSTICO, PARA VERGALHAD *4,2 A 12,5* MM, COBRIMENTO 20 MM	Material	UN	0,5430000	0,21	0,11	
			MO sem LS =>		1,51	LS =>	0,00 MO com LS =>	1,51
			Valor do BDI =>		3,85	Valor com BDI =>		19,74
5.1.8	Código Banco	Descrição	Tipo	Und	Quant.	Valor Unit	Total	
Composição	92915 SINAPI	ARMAÇÃO DE ESTRUTURAS DE CONCRETO ARMADO, EXCETO VIGAS, PILARES, LAJES E FUNDAÇÕES, UTILIZANDO AÇO CA-60 DE 9,0 MM - MONTAGEM AF_12/2015	FUES - FUNDAÇÕES E ESTRUTURAS	KG	1,0000000	18,48	18,48	
Composição Auxiliar	92791 SINAPI	CORTE E DOBRA DE AÇO CA-60, DIÂMETRO DE 9,0 MM, UTILIZADO EM ESTRUTURAS DIVERSAS, EXCETO LAJES AF_12/2015	FUES - FUNDAÇÕES E ESTRUTURAS	KG	1,0000000	13,81	13,81	
Composição Auxiliar	88238 SINAPI	AJUDANTE DE ARMADOR COM ENCARGOS COMPLEMENTARES	SEDI - SERVIÇOS DIVERSOS	H	0,0285000	14,89	0,42	
Composição Auxiliar	88245 SINAPI	ARMADOR COM ENCARGOS COMPLEMENTARES	SEDI - SERVIÇOS DIVERSOS	H	0,1743000	19,71	3,43	

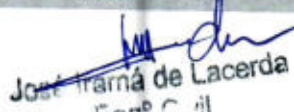
 José Arnaldo de Lacerda
 Engº Civil
 CREA 164 - 675-4

Insumo	00043132 SINAPI	ARAME RECOZIDO 16 BWG, D = 1,05 MM (0,016 KG/M) OU 18 BWG, D = 1,25 MM (0,01 KG/M)	Material	KG	0,0250000	23,20	0,58	
Insumo	00039017 SINAPI	ESPACADOR / DISTANCIADOR CIRCULAR COM ENTRADA LATERAL EM PLÁSTICO, PARA VERGALHAD 4,2 A 12,5" MM, COBRIMENTO 20 MM	Material	UN	1,1900000	0,21	0,24	
				MO sem LS =>	4,41	LS =>	0,00 MO com LS =>	4,41
				Valor do BDI =>	4,47	Valor com BDI =>	22,95	
5.1.8	Código Banco	Descrição	Tipo	Und	Quant.	Valor Unit.	Total	
Composição	94975 SINAPI	CONCRETO FCK = 17MPA, TRACO 1:3:4:3:5 (EM MASSA SECA DE CIMENTO/AREIA MÉDIA BRITA 1) - PREPARO MANUAL, AF_05/2021	FUES - FUNDAÇÕES E ESTRUTURAS	m³	1,0000000	364,79	364,79	
Composição Auxiliar	88316 SINAPI	SERVENTE COM ENCARGOS COMPLEMENTARES	SEDI - SERVIÇOS DIVERSOS	H	6,2067000	15,60	96,62	
Insumo	00005370 SINAPI	AREIA MÉDIA - POSTO JAZIDA/FORNECEDOR (RETIRADO NA JAZIDA, SEM TRANSPORTE)	Material	m³	0,8167000	85,00	69,56	
Insumo	00001379 SINAPI	CIMENTO PORTLAND COMPOSTO CP II-32	Material	KG	277,8415000	0,54	150,03	
Insumo	00004721 SINAPI	PEDRA BRITADA N. 1 (9,5 a 19 MM) POSTO PEDREIRA/FORNECEDOR, SEM FRETE	Material	m³	0,5894000	82,06	48,36	
				MO sem LS =>	74,04	LS =>	0,00 MO com LS =>	74,04
				Valor do BDI =>	88,38	Valor com BDI =>	453,17	
5.2.1	Código Banco	Descrição	Tipo	Und	Quant.	Valor Unit.	Total	
Composição	92565 SINAPI	FABRICAÇÃO E INSTALAÇÃO DE ESTRUTURA PONTALETADA DE MADEIRA NÃO APARELHADA PARA TELHADOS COM ATÉ 2 ÁGUAS E PARA TELHA CERÂMICA OU DE CONCRETO, INCLUSIVE TRANSPORTE VERTICAL AF_05/2019	COBE - COBERTURA	m²	1,0000000	31,18	31,18	
Composição Auxiliar	93281 SINAPI	GUINCHO ELÉTRICO DE COLUNA, CAPACIDADE 400 KG, COM MOTO FREIO, MOTOR TRIFÁSICO DE 1,25 CV - CHP DIURNO, AF_03/2016	CHOR - CUSTOS HORÁRIOS DE MÁQUINAS E EQUIPAMENTOS	CHP	0,0570000	15,06	0,10	
Composição Auxiliar	93282 SINAPI	GUINCHO ELÉTRICO DE COLUNA, CAPACIDADE 400 KG, COM MOTO FREIO, MOTOR TRIFÁSICO DE 1,25 CV - CHP DIURNO, AF_03/2016	CHOR - CUSTOS HORÁRIOS DE MÁQUINAS E EQUIPAMENTOS	CHP	0,0103000	14,26	0,14	
Composição Auxiliar	88282 SINAPI	CARPINTEIRO DE FORMAS COM ENCARGOS COMPLEMENTARES	SEDI - SERVIÇOS DIVERSOS	H	0,3730000	19,61	7,31	
Composição Auxiliar	88230 SINAPI	AJUDANTE DE CARPINTEIRO COM ENCARGOS COMPLEMENTARES	SEDI - SERVIÇOS DIVERSOS	H	0,1980000	16,26	2,24	
Insumo	00004430 SINAPI	CAIBRO NÃO APARELHADO 15 X 6" CM, EM MACARANDUBA, ANGELIM OU FOLIVAI FINT DA REGIÃO - BRUTA	Material	M	0,5560000	10,25	5,69	
Insumo	00005075 SINAPI	PREGO DE AÇO POLIDO COM CABEÇA 18 X 30 (2 3/4 X 10)	Material	KG	0,2400000	24,57	5,89	
Insumo	00004425 SINAPI	VIGA NÃO APARELHADA 15 X 12" CM, EM MACARANDUBA, ANGELIM OU FOLIVAI FINT DA REGIÃO - BRUTA	Material	M	0,2220000	21,88	4,81	
Insumo	00004472 SINAPI	VIGA NÃO APARELHADA 16 X 10" CM, EM MACARANDUBA, ANGELIM OU FOLIVAI FINT DA REGIÃO - BRUTA	Material	M	0,1850000	27,08	5,00	
				MO sem LS =>	7,65	LS =>	0,00 MO com LS =>	7,65
				Valor do BDI =>	7,65	Valor com BDI =>	38,73	
5.2.2	Código Banco	Descrição	Tipo	Und	Quant.	Valor Unit.	Total	
Composição	94201 SINAPI	TELHAMENTO COM TELHA CERÂMICA CAPA CANAL, TIPO COLONIAL, COM ATÉ 2 ÁGUAS, INCLUSIVE TRANSPORTE VERTICAL, AF_07/2019	COBE - COBERTURA	m²	1,0000000	30,33	30,33	
Composição Auxiliar	93281 SINAPI	GUINCHO ELÉTRICO DE COLUNA, CAPACIDADE 400 KG, COM MOTO FREIO, MOTOR TRIFÁSICO DE 1,25 CV - CHP DIURNO, AF_03/2016	CHOR - CUSTOS HORÁRIOS DE MÁQUINAS E EQUIPAMENTOS	CHP	0,0372000	15,06	0,56	
Composição Auxiliar	93282 SINAPI	GUINCHO ELÉTRICO DE COLUNA, CAPACIDADE 400 KG, COM MOTO FREIO, MOTOR TRIFÁSICO DE 1,25 CV - CHP DIURNO, AF_03/2016	CHOR - CUSTOS HORÁRIOS DE MÁQUINAS E EQUIPAMENTOS	CHP	0,0516000	14,28	0,73	
Composição Auxiliar	88316 SINAPI	SERVENTE COM ENCARGOS COMPLEMENTARES	SEDI - SERVIÇOS DIVERSOS	H	0,3890000	15,60	6,22	
Composição Auxiliar	88323 SINAPI	TELHADISTA COM ENCARGOS COMPLEMENTARES	SEDI - SERVIÇOS DIVERSOS	H	0,1330000	22,71	3,02	
Insumo	00007173 SINAPI	TELHA DE BARRO / CERÂMICA, NÃO ESMALTADA, TIPO COLONIAL, CANAL, PLAN. PAULISTA, COMPRIMENTO DE 44 A 50" CM, RENDIMENTO DE COBERTURA DE "26" TELHAS/M²	Material	MIL	0,0276000	720,00	19,80	
				MO sem LS =>	8,27	LS =>	0,00 MO com LS =>	8,27
				Valor do BDI =>	7,34	Valor com BDI =>	37,67	
5.2.3	Código Banco	Descrição	Tipo	Und	Quant.	Valor Unit.	Total	
Composição	96110 SINAPI	FORRO EM DRYWALL, PARA AMBIENTES RESIDENCIAIS, INCLUSIVE ESTRUTURA DE FIXAÇÃO AF_05/2017 P	REVE - REVESTIMENTO E TRATAMENTO DE SUPERFÍCIES	m²	1,0000000	66,50	66,50	
Composição Auxiliar	88316 SINAPI	SERVENTE COM ENCARGOS COMPLEMENTARES	SEDI - SERVIÇOS DIVERSOS	H	0,4568000	15,60	7,12	
Composição Auxiliar	88278 SINAPI	MONTADOR DE ESTRUTURA METÁLICA COM ENCARGOS COMPLEMENTARES	SEDI - SERVIÇOS DIVERSOS	H	0,4568000	13,73	6,28	
Insumo	00043131 SINAPI	ARAME GALVANIZADO 6 BWG, D = 5,16 MM (0,157 KG/M), OU 8 BWG, D = 4,19 MM (0,101 KG/M), OU 10 BWG, D = 3,40 MM (0,0713 KG/M)	Material	KG	0,0711000	26,95	1,91	
Insumo	00039432 SINAPI	FITA DE PAPEL REFORÇADA COM LAMINA DE METAL PARA REFORÇO DE CANTOS DE CHAPA DE GESSO PARA DRYWALL	Material	M	1,4404000	2,77	3,98	
Insumo	00039434 SINAPI	MASSA DE REJUNTE EM PO PARA DRYWALL, A BASE DE GESSO, SECADEM RÁPIDA, PARA TRATAMENTO DE JUNTAS DE CHAPA DE GESSO NECESSÁRIA APLICAR EM 2 VZES	Equipamento	KG	0,8202000	3,72	1,89	
Insumo	00040547 SINAPI	PARAFUSO ZINCADO, AUTOBROCANTE, FLANGEADO, 4,2 MM X 19 MM	Material	CENTO	0,0221000	12,62	0,27	
Insumo	00039435 SINAPI	PARAFUSO DRY WALL, EM AÇO FOSFATIZADO, CABEÇA TROMBETA E PONTA AGULHA ITAL, COMPRIMENTO 25 MM	Material	UN	7,9740000	0,04	0,31	
Insumo	00039430 SINAPI	PERDURAL, OU PRESILHA REGULADORA, EM AÇO GALVANIZADO, COM CORPO, MOLLA E REBITE, PARA PERFIL, TIPO CANALETA DE ESTRUTURA EM FORRO DRYWALL	Equipamento	UN	2,2122000	2,88	6,37	
Insumo	00039413 SINAPI	PLACA / CHAPA DE GESSO ACARTONADO, STANDARD (ST), COR BRANCA, F = 12,5 MM, 1200 X 2400 MM (L X C)	Material	m²	1,0665000	18,73	19,97	
Insumo	00039427 SINAPI	PERFL CANALETA, FORMATO C, EM AÇO ZINCADO, PARA ESTRUTURA FORRO DRYWALL, E = 0,5 MM, 140 X 18" (L X H), COMPRIMENTO 3 M	Material	M	2,4000000	7,66	18,38	
				MO sem LS =>	10,38	LS =>	0,00 MO com LS =>	10,38
				Valor do BDI =>	18,11	Valor com BDI =>	82,61	
5.3.1	Código Banco	Descrição	Tipo	Und	Quant.	Valor Unit.	Total	
Composição	95145 SINAPI	PONTO DE ILUMINAÇÃO E TOMADA, RESIDENCIAL, INCLUINDO INTERRUPTOR SIMPLES E TOMADA 10A/250V, CAIXA ELÉTRICA, ELETRODUTO, CABO, RASGO, CUBRELA E OMBUMBAMENTO (EXCLUINDO ILLUMINARIA E ILUMINACAO AF_05/2019)	INEL - INSTALAÇÃO ELÉTRICA/ELETRIFICAÇÃO E ILUMINAÇÃO EXTERNA	UN	1,0000000	174,55	174,55	
Composição Auxiliar	91842 SINAPI	ELETRODUTO FLEXÍVEL CORRUGADO, PVC, DN 20 MM (1/2"), PARA CIRCUITOS TERMINAIS, INSTALADO EM LAJE - FORNECIMENTO E INSTALAÇÃO AF_12/2015	INEL - INSTALAÇÃO ELÉTRICA/ELETRIFICAÇÃO E ILUMINAÇÃO EXTERNA	M	2,0000000	4,00	8,00	
Composição Auxiliar	91852 SINAPI	ELETRODUTO FLEXÍVEL CORRUGADO, PVC, DN 20 MM (1/2"), PARA CIRCUITOS TERMINAIS, INSTALADO EM PAREDE - FORNECIMENTO E INSTALAÇÃO AF_12/2015	INEL - INSTALAÇÃO ELÉTRICA/ELETRIFICAÇÃO E ILUMINAÇÃO EXTERNA	M	2,2000000	5,86	12,89	
Composição Auxiliar	91924 SINAPI	CABO DE COBRE FLEXÍVEL ISOLADO, 1,5 MM², ANTI-CHAMA 450/750 V, PARA CIRCUITOS TERMINAIS - FORNECIMENTO E INSTALAÇÃO AF_12/2015	INEL - INSTALAÇÃO ELÉTRICA/ELETRIFICAÇÃO E ILUMINAÇÃO EXTERNA	M	8,4000000	2,55	21,42	
Composição Auxiliar	91937 SINAPI	CAIXA OCTOGONAL 3" X 3", PVC, INSTALADA EM LAJE - FORNECIMENTO E INSTALAÇÃO AF_12/2015	ILUMINAÇÃO EXTERNA	UN	0,3750000	8,06	3,01	
Composição Auxiliar	91940 SINAPI	CAIXA RETANGULAR 4" X 2" MÉDIA (1,30 M DO PISO), PVC, INSTALADA EM PAREDE - FORNECIMENTO E INSTALAÇÃO AF_12/2015	ILUMINAÇÃO EXTERNA	UN	1,0000000	10,79	10,79	
Composição Auxiliar	91926 SINAPI	CABO DE COBRE FLEXÍVEL ISOLADO, 2,5 MM², ANTI-CHAMA 450/750 V, PARA CIRCUITOS TERMINAIS - FORNECIMENTO E INSTALAÇÃO AF_12/2015	ILUMINAÇÃO EXTERNA	M	12,8000000	3,76	47,92	
Composição Auxiliar	92023 SINAPI	INTERRUPTOR SIMPLES (1 MÓDULO) COM 1 TOMADA DE 2P+T 10 A, INCLUINDO SUPORTE E PLACA - FORNECIMENTO E INSTALAÇÃO AF_12/2014	INEL - INSTALAÇÃO ELÉTRICA/ELETRIFICAÇÃO E ILUMINAÇÃO EXTERNA	UN	1,0000000	35,51	35,51	
Composição Auxiliar	90447 SINAPI	RASGO EM ALVENARIA PARA ELETRODUTOS COM DIÂMETROS MENORES OU IGUAIS A 40 MM AF_05/2015	INEL - INSTALAÇÃO ELÉTRICA/ELETRIFICAÇÃO E ILUMINAÇÃO EXTERNA	M	2,2000000	4,83	10,62	
Composição Auxiliar	90490 SINAPI	CHUMBEIRO LINEAR EM ALVENARIA PARA RAMAIS/DISTRIBUIÇÃO COM DIÂMETROS MENORES OU IGUAIS A 40 MM AF_05/2015	INEL - INSTALAÇÕES HIDROSANITÁRIAS	M	2,2000000	6,81	21,66	

 José Iramá de Lacerda
 Engº Civil
 CREA 16036875-4

Composição Auxiliar	Código Banco	Descrição	Tipo	Und	Quant.	Valor Unit	Total	
	90456 SINAPI	QUEBRA EM ALVENARIA PARA INSTALAÇÃO DE CAIXA DE TOMADA (4X4 DU 4X2) AF_05/2015	INH - INSTALAÇÕES HIDROSANITÁRIAS	UN	1,000000	3,11	3,11	
			MO sem LS =>		77,87	LS =>	0,00 MO com LS =>	77,87
			Valor do BDI =>		42,29		Valor com BDI =>	216,84
5.3.2	Código Banco	Descrição	Tipo	Und	Quant.	Valor Unit	Total	
Composição	89857 SINAPI	PONTO DE CONSUMO TERMINAL DE ÁGUA FRIA (SUBRAMAL) COM TUBULAÇÃO DE PVC, DN 25 MM, INSTALADO EM RAMAL DE ÁGUA, INCLUSIVE RASGO E CHUMBAMENTO EM ALVENARIA. AF_12/2014	INH - INSTALAÇÕES HIDROSANITÁRIAS	UN	1,000000	110,50	110,50	
Composição Auxiliar	89356 SINAPI	TUBO PVC, SOLDÁVEL, DN 25MM, INSTALADO EM RAMAL OU SUB-RAMAL DE ÁGUA - FORNECIMENTO E INSTALAÇÃO. AF_12/2014	INH - INSTALAÇÕES HIDROSANITÁRIAS	M	2,140000	17,55	37,55	
Composição Auxiliar	89395 SINAPI	TE PVC, SOLDÁVEL, DN 25MM, INSTALADO EM RAMAL OU SUB-RAMAL DE ÁGUA - FORNECIMENTO E INSTALAÇÃO. AF_12/2014	INH - INSTALAÇÕES HIDROSANITÁRIAS	UN	0,890000	8,53	8,48	
Composição Auxiliar	89362 SINAPI	JOELHO 90 GRAUS, PVC, SOLDÁVEL, DN 25MM, INSTALADO EM RAMAL OU SUB-RAMAL DE ÁGUA - FORNECIMENTO E INSTALAÇÃO. AF_12/2014	INH - INSTALAÇÕES HIDROSANITÁRIAS	UN	1,180000	6,78	8,00	
Composição Auxiliar	89366 SINAPI	JOELHO 90 GRAUS COM BUCHA DE LATÃO, PVC, SOLDÁVEL, DN 25MM, X 3/4" INSTALADO EM RAMAL OU SUB-RAMAL DE ÁGUA - FORNECIMENTO E INSTALAÇÃO. AF_12/2014	INH - INSTALAÇÕES HIDROSANITÁRIAS	UN	1,000000	14,73	14,73	
Composição Auxiliar	90456 SINAPI	CHUMBAMENTO LINEAR EM ALVENARIA PARA RAMAIS/DISTRIBUIÇÃO COM DIÂMETROS MENORES OU IGUAIS A 40 MM. AF_05/2015	INH - INSTALAÇÕES HIDROSANITÁRIAS	M	2,140000	9,81	20,89	
Composição Auxiliar	90443 SINAPI	RASGO EM ALVENARIA PARA RAMAIS/DISTRIBUIÇÃO COM DIÂMETROS MENORES OU IGUAIS A 40 MM. AF_05/2015	INH - INSTALAÇÕES HIDROSANITÁRIAS	M	2,140000	9,70	20,75	
			MO sem LS =>		67,74	LS =>	0,00 MO com LS =>	67,74
			Valor do BDI =>		26,77		Valor com BDI =>	137,27
5.3.3	Código Banco	Descrição	Tipo	Und	Quant.	Valor Unit	Total	
Composição	1683 ORSE	Porto de esgoto com tubo de pvc rígido soldável de Ø 100 mm (vaso sanitário)	Tubos e Conexões de PVC Rígido Soldável para Esgoto	pl	1,000000	119,74	119,74	
Composição Auxiliar	10554 ORSE	Encargos Complementares - Encanador	Provisórios	h	0,400000	3,47	1,38	
Composição Auxiliar	10549 ORSE	Encargos Complementares - Servente	Provisórios	h	0,400000	3,54	1,41	
Insumo	138 ORSE	Adesivo pvc em frasco de 850 gramas	Material	kg	0,015000	71,60	1,07	
Insumo	00002696 SINAPI	ENCANADOR OU DORMEIRO HIDRAULICO	Mão de Obra	H	0,400000	15,81	6,32	
Insumo	00000015 SINAPI	ESTOPA	Material	KG	0,050000	8,88	0,44	
Insumo	00003520 SINAPI	JOELHO PVC, SOLDÁVEL, PB, 90 GRAUS, DN 100 MM, PARA ESGOTO PREDIAL	Material	UN	2,000000	9,38	18,76	
Insumo	00010908 SINAPI	JUNÇÃO DE REDUÇÃO INVERTIDA, PVC SOLDÁVEL, 100 X 50 MM, SÉRIE NORMAL, PARA ESGOTO PREDIAL	Material	UN	1,000000	19,66	19,66	
Insumo	00006111 SINAPI	SERVENTE DE OBRAS	Mão de Obra	H	0,400000	11,76	4,70	
Insumo	00008836 SINAPI	TUBO PVC SÉRIE NORMAL, DN 100 MM, PARA ESGOTO PREDIAL (NBR 5618)	Material	M	4,000000	16,50	66,00	
			MO sem LS =>		11,02	LS =>	0,00 MO com LS =>	11,02
			Valor do BDI =>		29,01		Valor com BDI =>	148,76
5.3.4	Código Banco	Descrição	Tipo	Und	Quant.	Valor Unit	Total	
Composição	94438 SINAPI	(COMPOSIÇÃO REPRESENTATIVA) DO SERVIÇO DE CONTRAFISO EM ARGAMASSA TRAÇO 1:4 (CIMENTO E AREIA) EM BETONEIRA 400 L, ESPESURA 3 CM ÁREAS SECAS E 3 CM ÁREAS MOLHADAS, PARA EDIFICAÇÃO HABITACIONAL UNIFAMILIAR (CASA) E EDIFICAÇÃO PÚBLICA. AF_07/2014	PISO - PISOS	m²	1,000000	30,87	30,87	
Composição Auxiliar	87745 SINAPI	CONTRAFISO EM ARGAMASSA TRAÇO 1:4 (CIMENTO E AREIA), PREPARO MECÂNICO COM BETONEIRA 400 L, APLICADO EM ÁREAS MOLHADAS SOBRE LAJE, ADERIDO, ACABAMENTO NÃO REFORÇADO, ESPESURA 3 CM. AF_07/2014	PISO - PISOS	m²	0,199800	38,68	7,31	
Composição Auxiliar	87830 SINAPI	CONTRAFISO EM ARGAMASSA TRAÇO 1:4 (CIMENTO E AREIA), PREPARO MECÂNICO COM BETONEIRA 400 L, APLICADO EM ÁREAS SECAS SOBRE LAJE, ADERIDO, ACABAMENTO NÃO REFORÇADO, ESPESURA 3 CM. AF_07/2014	PISO - PISOS	m²	0,838100	27,95	17,83	
Composição Auxiliar	87755 SINAPI	CONTRAFISO EM ARGAMASSA TRAÇO 1:4 (CIMENTO E AREIA), PREPARO MECÂNICO COM BETONEIRA 400 L, APLICADO EM ÁREAS MOLHADAS SOBRE IMPERMEABILIZAÇÃO, ACABAMENTO NÃO REFORÇADO, ESPESURA 3 CM. AF_07/2014	PISO - PISOS	m²	0,162300	35,31	5,73	
			MO sem LS =>		10,38	LS =>	0,00 MO com LS =>	10,38
			Valor do BDI =>		7,47		Valor com BDI =>	36,34
5.3.5	Código Banco	Descrição	Tipo	Und	Quant.	Valor Unit	Total	
Composição	87248 SINAPI	REVESTIMENTO CERÂMICO PARA PISO COM PLACAS TIPO ESMALTADA EXTRA DE DIMENSÕES 30X35 CM APLICADA EM AMBIENTES DE ÁREA MAIOR DO QUE 10 M². AF_05/2014	PISO - PISOS	m²	1,000000	49,34	49,34	
Composição Auxiliar	88258 SINAPI	AZULEIRISTA OU LADRELHISTA COM ENCARGOS COMPLEMENTARES	SEDI - SERVIÇOS DIVERSOS	H	0,240000	24,10	6,78	
Composição Auxiliar	88316 SINAPI	SERVENTE COM ENCARGOS COMPLEMENTARES	SEDI - SERVIÇOS DIVERSOS	H	0,150000	15,80	2,34	
Insumo	00001381 SINAPI	ARGAMASSA COLANTE AC1 PARA CERÂMICAS	Material	KG	4,860000	0,66	3,20	
Insumo	00001287 SINAPI	PISO EM CERÂMICA ESMALTADA EXTRA, PEI MAIOR OU IGUAL A 4, FORMATO MENOR OU IGUAL A 20X20 CM	Material	m²	1,060000	35,00	37,10	
Insumo	00034367 SINAPI	REJANTE CIMENTICO, QUALQUER COR	Material	KG	0,240000	3,87	0,92	
			MO sem LS =>		6,65	LS =>	0,00 MO com LS =>	6,65
			Valor do BDI =>		11,95		Valor com BDI =>	81,29
5.4.1	Código Banco	Descrição	Tipo	Und	Quant.	Valor Unit	Total	
Composição	74133/002 SINAPI	EMASSAMENTO COM MASSA A ÓLEO, DUAS DEMAOES	PINT - PINTURAS	m²	1,000000	19,17	19,17	
Composição Auxiliar	88310 SINAPI	PINTOR COM ENCARGOS COMPLEMENTARES	SEDI - SERVIÇOS DIVERSOS	H	0,350000	20,82	7,28	
Composição Auxiliar	88316 SINAPI	SERVENTE COM ENCARGOS COMPLEMENTARES	SEDI - SERVIÇOS DIVERSOS	H	0,250000	15,80	3,90	
Insumo	00004053 SINAPI	EM PROCESSO DE DEBATIVACAO MASSA A ÓLEO PARA MADEIRA	Material	GL	0,160000	48,30	7,72	
Insumo	00003767 SINAPI	LIXA EM FOLHA PARA PAREDE OU MADEIRA, NÚMERO 120 (COR VERMELHA)	Material	UN	0,500000	0,55	0,27	
			MO sem LS =>		8,56	LS =>	0,00 MO com LS =>	8,56
			Valor do BDI =>		4,64		Valor com BDI =>	23,81
5.4.4	Código Banco	Descrição	Tipo	Und	Quant.	Valor Unit	Total	
Composição	86888 SINAPI	VASO SANITARIO SIFONADO COM CAIXA ACOPLADA LOUCA BRANCA - FORNECIMENTO E INSTALAÇÃO. AF_01/2015	INH - INSTALAÇÕES HIDROSANITÁRIAS	UN	1,000000	392,04	392,04	
Composição Auxiliar	88267 SINAPI	ENCANADOR OU DORMEIRO HIDRAULICO COM ENCARGOS COMPLEMENTARES	SEDI - SERVIÇOS DIVERSOS	H	0,779100	19,34	15,06	
Composição Auxiliar	88316 SINAPI	SERVENTE COM ENCARGOS COMPLEMENTARES	SEDI - SERVIÇOS DIVERSOS	H	0,438400	15,80	6,83	
Insumo	00000138 SINAPI	ANEL DE VEDAÇÃO, PVC FLEXÍVEL, 100 MM, PARA SAÍDA DE BACIA / VASO SANITÁRIO	Material	UN	1,000000	7,59	7,59	
Insumo	00010422 SINAPI	BACIA SANITÁRIA (VASO) COM CAIXA ACOPLADA, SIFÃO APARENTE, DE LOUCA BRANCA (SEM ASSENTO)	Material	UN	1,000000	334,59	334,59	
Insumo	00004384 SINAPI	PARAFUSO NIQUELADO COM ACABAMENTO CROMADO PARA FIXAR PEÇA SANITÁRIA, INCLUI PORCA CEGA, ARNUELA E BUCHA DE NYLON TAMANHO 6-10	Material	UN	2,000000	10,39	20,78	
Insumo	00037329 SINAPI	REJANTE EPOXI, QUALQUER COR	Material	KG	0,088100	81,62	7,19	
			MO sem LS =>		17,70	LS =>	0,00 MO com LS =>	17,70
			Valor do BDI =>		84,89		Valor com BDI =>	487,09
5.4.6	Código Banco	Descrição	Tipo	Und	Quant.	Valor Unit	Total	

 José Iraná de Lacerda
 Engº Civil
 CRECA 1603-8675-4

Composição	Código Banco	Descrição	Quant.	Valor Unit	Total
Composição	12214 ORSE	Rampa padrão para acesso de deficientes a passeio público, em concreto simples Fck=25MPa, despolvilhada, com pintura indicativa em novoçor, (2 demãos)	1,0000000	270,72	270,72
Composição Auxiliar	96 ORSE	Concreto simples usinado fck=25mpa, fôrmeado, lançado e aderado em superestrutura	0,2800000	407,39	105,90
Composição Auxiliar	77 ORSE	Aterro de canteiro de edificação, com fôrmeo de arara, adensado com água	0,4300000	141,90	60,78
Composição Auxiliar	2323 ORSE	Pintura plástica aplicação de 2 demãos tinta novoçor, cores cerâmica, concreto, verde azulado - aplicação de 100g/m²	1,2000000	7,36	8,83
Composição Auxiliar	2407 ORSE	Escavação manual de vala ou cava em material de 1ª categoria, profundidade até 1,50m	0,4000000	45,90	18,36
Composição Auxiliar	2924 ORSE	Remoção e reposição de mato-bó	2,2000000	14,21	31,26
Composição Auxiliar	5644 ORSE	Acabamento de superfície de piso de concreto com despolvilhamento manual	2,6400000	13,79	36,40
Composição Auxiliar	9182 ORSE	Demolição de concreto com martelão e compressor	0,1700000	77,60	13,19
			MO sem LS =>	90,72	90,72
			LS =>	0,00	0,00
			MO com LS =>		90,72
			Valor do BDI =>	65,59	336,31

Composição	Código Banco	Descrição	Composições Auxiliares	Tipo	Und	Quant.	Valor Unit	Total
Composição	88238 SINAPI	AJUDANTE DE ARMADOR COM ENCARGOS COMPLEMENTARES		SEDI - SERVIÇOS DIVERSOS	H	1,0000000	14,80	14,80
Composição Auxiliar	95306 SINAPI	CURSO DE CAPACITAÇÃO PARA AJUDANTE DE ARMADOR (ENCARGOS COMPLEMENTARES) - HORISTA		SEDI - SERVIÇOS DIVERSOS	H	1,0000000	0,09	0,09
Insumo	00037370 SINAPI	ALIMENTAÇÃO - HORISTA (COLETADO CAIXA)		Outros	H	1,0000000	0,97	0,97
Insumo	00006114 SINAPI	AJUDANTE DE ARMADOR		Mão de Obra	H	1,0000000	11,02	11,02
Insumo	00043489 SINAPI	EPI - FAMÍLIA PEDREIRO - HORISTA (ENCARGOS COMPLEMENTARES - COLETADO CAIXA)		Equipamento	H	1,0000000	0,95	0,95
Insumo	00037372 SINAPI	EXAMES - HORISTA (COLETADO CAIXA)		Outros	H	1,0000000	0,55	0,55
Insumo	00043485 SINAPI	FERRAMENTAS - FAMÍLIA PEDREIRO - HORISTA (ENCARGOS COMPLEMENTARES - COLETADO CAIXA)		Equipamento	H	1,0000000	0,56	0,56
Insumo	00037373 SINAPI	SEGURO - HORISTA (COLETADO CAIXA)		Taxas	H	1,0000000	0,01	0,01
Insumo	00037371 SINAPI	TRANSPORTE - HORISTA (COLETADO CAIXA)		Serviços	H	1,0000000	0,72	0,72
			MO sem LS =>			11,11		11,11
			LS =>			0,00		0,00
			MO com LS =>					11,11
			Valor do BDI =>			3,60		16,46

Composição	Código Banco	Descrição	Tipo	Und	Quant.	Valor Unit	Total	
Composição	88239 SINAPI	AJUDANTE DE CARPINTEIRO COM ENCARGOS COMPLEMENTARES	SEDI - SERVIÇOS DIVERSOS	H	1,0000000	16,26	16,26	
Composição Auxiliar	95309 SINAPI	CURSO DE CAPACITAÇÃO PARA AJUDANTE DE CARPINTEIRO (ENCARGOS COMPLEMENTARES) - HORISTA	SEDI - SERVIÇOS DIVERSOS	H	1,0000000	0,13	0,13	
Insumo	00037370 SINAPI	ALIMENTAÇÃO - HORISTA (COLETADO CAIXA)	Outros	H	1,0000000	0,97	0,97	
Insumo	00006117 SINAPI	CARPINTEIRO AUXILIAR	Mão de Obra	H	1,0000000	12,45	12,45	
Insumo	00043483 SINAPI	EPI - FAMÍLIA CARPINTEIRO DE FORMAS - HORISTA (ENCARGOS COMPLEMENTARES - COLETADO CAIXA)	Equipamento	H	1,0000000	1,05	1,05	
Insumo	00037372 SINAPI	EXAMES - HORISTA (COLETADO CAIXA)	Outros	H	1,0000000	0,55	0,55	
Insumo	00043480 SINAPI	FERRAMENTAS - FAMÍLIA CARPINTEIRO DE FORMAS - HORISTA (ENCARGOS COMPLEMENTARES - COLETADO CAIXA)	Equipamento	H	1,0000000	0,38	0,38	
Insumo	00037375 SINAPI	SEGURO - HORISTA (COLETADO CAIXA)	Taxas	H	1,0000000	0,01	0,01	
Insumo	00037371 SINAPI	TRANSPORTE - HORISTA (COLETADO CAIXA)	Serviços	H	1,0000000	0,72	0,72	
			MO sem LS =>			12,58		12,58
			LS =>			0,00		0,00
			MO com LS =>					12,58
			Valor do BDI =>			3,83		20,19

Composição	Código Banco	Descrição	Tipo	Und	Quant.	Valor Unit	Total	
Composição	87467 SINAPI	ARGAMASSA INDUSTRIALIZADA PARA REVESTIMENTOS, MISTURA E PROJEÇÃO DE 1,5 MPa DE ARGAMASSA AF_08/2019	SEDI - SERVIÇOS DIVERSOS	m²	1,0000000	1,428,82	1,428,82	
Composição Auxiliar	88430 SINAPI	PROJETOR DE ARGAMASSA, CAPACIDADE DE PROJEÇÃO 1,5 MPa, ALCANCE DE 30 ATÉ 50 M, MOTOR ELÉTRICO POTÊNCIA 7,5 HP - CHI DIURNO AF_08/2019	CHOR - CUSTOS HORÁRIOS DE MÁQUINAS E EQUIPAMENTOS	CHI	3,5700000	5,89	21,02	
Composição Auxiliar	88418 SINAPI	PROJETOR DE ARGAMASSA, CAPACIDADE DE PROJEÇÃO 1,5 MPa, ALCANCE DE 30 ATÉ 50 M, MOTOR ELÉTRICO POTÊNCIA 7,5 HP - CHP DIURNO AF_08/2019	CHOR - CUSTOS HORÁRIOS DE MÁQUINAS E EQUIPAMENTOS	CHP	0,6700000	14,75	9,86	
Composição Auxiliar	88377 SINAPI	OPERADOR DE BETONEIRA ESTACIONÁRIA/MISTURADOR COM ENCARGOS COMPLEMENTARES	SEDI - SERVIÇOS DIVERSOS	H	4,2400000	14,28	60,54	
Insumo	00000371 SINAPI	ARGAMASSA INDUSTRIALIZADA MULTUSO, PARA REVESTIMENTO INTERNO E EXTERNO E ASSENTAMENTO DE BLOCOS DIVERSOS	Material	KG	1,857,0000000	0,72	1,337,08	
			MO sem LS =>			48,29		48,29
			LS =>			0,00		0,00
			MO com LS =>					48,29
			Valor do BDI =>			345,13		1,774,65

Composição	Código Banco	Descrição	Tipo	Und	Quant.	Valor Unit	Total	
Composição	87360 SINAPI	ARGAMASSA TRAÇO 1:2:8 (EM VOLUME DE CIMENTO, CAL E AREIA MÉDIA ÚMIDA) PARA EMBOCALMASSA UNICAMARANTEAMENTO DE ALVENARIA DE VEDAÇÃO, PREPARO MANUAL AF_08/2019	SEDI - SERVIÇOS DIVERSOS	m²	1,0000000	468,14	468,14	
Composição Auxiliar	88315 SINAPI	SERVEANTE COM ENCARGOS COMPLEMENTARES	SEDI - SERVIÇOS DIVERSOS	H	11,1000000	15,60	173,16	
Insumo	00000370 SINAPI	AREIA MÉDIA - POSTO JAZIDA/FORNECEDOR (RETIRADO NA JAZIDA, SEM TRANSPORTE)	Material	m³	1,1400000	85,00	96,90	
Insumo	00001106 SINAPI	CAL HIDRATADA CH-1 PARA ARGAMASSAS	Material	KG	171,1300000	0,56	94,12	
Insumo	00001379 SINAPI	CIMENTO PORTLAND COMPOSTO CP II-32	Material	KG	182,5200000	0,54	103,96	
			MO sem LS =>			132,42		132,42
			LS =>			0,00		0,00
			MO com LS =>					132,42
			Valor do BDI =>			113,43		581,57

Composição	Código Banco	Descrição	Tipo	Und	Quant.	Valor Unit	Total	
Composição	87313 SINAPI	ARGAMASSA TRAÇO 1:3 (EM VOLUME DE CIMENTO E AREIA GROSSA ÚMIDA) PARA CHAPISCO CONVENCIONAL, PREPARO MECÂNICO COM RETENÇÃO AF_08/2019	SEDI - SERVIÇOS DIVERSOS	m²	1,0000000	380,10	380,10	
Composição Auxiliar	88430 SINAPI	BETONEIRA CAPACIDADE NOMINAL DE 400 L, CAPACIDADE DE MISTURA 280 L, MOTOR ELÉTRICO TRIFÁSICO POTÊNCIA DE 2 CV, SEM CARREGADOR - CHI DIURNO AF_10/2014	CHOR - CUSTOS HORÁRIOS DE MÁQUINAS E EQUIPAMENTOS	CHI	1,0100000	1,46	1,47	
Composição Auxiliar	88331 SINAPI	BETONEIRA CAPACIDADE NOMINAL DE 400 L, CAPACIDADE DE MISTURA 280 L, MOTOR ELÉTRICO TRIFÁSICO POTÊNCIA DE 2 CV, SEM CARREGADOR - CHP DIURNO AF_10/2014	CHOR - CUSTOS HORÁRIOS DE MÁQUINAS E EQUIPAMENTOS	CHP	3,3100000	0,35	1,15	
Composição Auxiliar	88377 SINAPI	OPERADOR DE BETONEIRA ESTACIONÁRIA/MISTURADOR COM ENCARGOS COMPLEMENTARES	SEDI - SERVIÇOS DIVERSOS	H	4,3200000	14,28	61,68	
Insumo	00000371 SINAPI	AREIA GROSSA - POSTO JAZIDA/FORNECEDOR (RETIRADO NA JAZIDA, SEM TRANSPORTE)	Material	m³	0,9500000	90,00	85,50	
Insumo	00001379 SINAPI	CIMENTO PORTLAND COMPOSTO CP II-32	Material	KG	426,4800000	0,54	230,30	
			MO sem LS =>			49,20		49,20
			LS =>			0,00		0,00
			MO com LS =>					49,20
			Valor do BDI =>			92,08		472,19

Composição	Código Banco	Descrição	Tipo	Und	Quant.	Valor Unit	Total
Composição	88629 SINAPI	ARGAMASSA TRAÇO 1:3 (EM VOLUME DE CIMENTO E AREIA MÉDIA ÚMIDA) PREPARO MANUAL AF_08/2019	SEDI - SERVIÇOS DIVERSOS	m²	1,0000000	465,43	465,43
Composição Auxiliar	88316 SINAPI	SERVEANTE COM ENCARGOS COMPLEMENTARES	SEDI - SERVIÇOS DIVERSOS	H	6,6700000	15,50	133,69

 José Iramá de Lacerda
 Engº Civil
 CREA 1602/18575-4

Insumo	0000370 SINAPI	ÁREA MÉDIA - POSTO JAZIDA/FORNecedor (RETIRADO NA JAZIDA, SEM TRANSPORTE)	Material	m²	1,0700000	85,00	90,95
Insumo	00001379 SINAPI	CIMENTO PORTLAND COMPOSTO CP II-32	Material	KG	462,0600000	0,54	260,79
				MO sem LS =>	102,24	LS =>	0,00 MO com LS =>
				Valor do BDI =>	117,61	Valor com BDI =>	653,04
Composição	87301 SINAPI	ARGAMASSA TRAÇO 1:4 (EM VOLUME DE CIMENTO E ÁREA MÉDIA ÚMIDA) PARA CONTRAPISO, PREPARO MECÂNICO COM BETONEIRA 400 L AF 08/2014	SEDI - SERVIÇOS DIVERSOS	Und	Quant.	Valor Unit	Total
Composição Auxiliar	88530 SINAPI	BETONEIRA CAPACIDADE NOMINAL DE 400 L, CAPACIDADE DE MISTURA 260 L, MOTOR ELÉTRICO TRIFÁSICO POTÊNCIA DE 2 CV, SEM CARREGADOR - CHI DIURNO, AF_10/2014	CHOR - CUSTOS HORÁRIOS DE MÁQUINAS E EQUIPAMENTOS	CHI	1,1300000	1,46	1,64
Composição Auxiliar	88631 SINAPI	BETONEIRA CAPACIDADE NOMINAL DE 400 L, CAPACIDADE DE MISTURA 260 L, MOTOR ELÉTRICO TRIFÁSICO POTÊNCIA DE 2 CV, SEM CARREGADOR - CHI DIURNO, AF_10/2014	CHOR - CUSTOS HORÁRIOS DE MÁQUINAS E EQUIPAMENTOS	CHI	3,7200000	0,35	1,30
Composição Auxiliar	86377 SINAPI	OPERADOR DE BETONEIRA ESTACIONÁRIAMISTURADOR COM ENCARGOS COMPLEMENTARES	SEDI - SERVIÇOS DIVERSOS	H	4,8500000	14,28	69,25
Insumo	0000370 SINAPI	ÁREA MÉDIA - POSTO JAZIDA/FORNecedor (RETIRADO NA JAZIDA, SEM TRANSPORTE)	Material	m²	1,3600000	85,00	115,60
Insumo	00001379 SINAPI	CIMENTO PORTLAND COMPOSTO CP II-32	Material	KG	459,8500000	0,54	248,31
				MO sem LS =>	55,24	LS =>	0,00 MO com LS =>
				Valor do BDI =>	105,66	Valor com BDI =>	541,76
Composição	88245 SINAPI	ARMADOR COM ENCARGOS COMPLEMENTARES	SEDI - SERVIÇOS DIVERSOS	H	1,0000000	19,71	19,71
Composição Auxiliar	90314 SINAPI	CURSO DE CAPACITAÇÃO PARA ARMADOR (ENCARGOS COMPLEMENTARES) - HORISTA	SEDI - SERVIÇOS DIVERSOS	H	1,0000000	0,12	0,12
Insumo	00037370 SINAPI	ALIMENTAÇÃO - HORISTA (COLETADO CAIXA)	Outros	H	1,0000000	0,97	0,97
Insumo	00000378 SINAPI	ARMADOR	Mão de Obra	H	1,0000000	15,81	15,81
Insumo	00043489 SINAPI	EPI - FAMÍLIA PEDREIRO - HORISTA (ENCARGOS COMPLEMENTARES - COLETADO CAIXA)	Equipamento	H	1,0000000	0,95	0,95
Insumo	00037372 SINAPI	EXAMES - HORISTA (COLETADO CAIXA)	Outros	H	1,0000000	0,55	0,55
Insumo	00043485 SINAPI	FERRAMENTAS - FAMÍLIA PEDREIRO - HORISTA (ENCARGOS COMPLEMENTARES - COLETADO CAIXA)	Equipamento	H	1,0000000	0,58	0,58
Insumo	00037373 SINAPI	SEGURO - HORISTA (COLETADO CAIXA)	Taxas	H	1,0000000	0,01	0,01
Insumo	00037371 SINAPI	TRANSPORTE - HORISTA (COLETADO CAIXA)	Serviços	H	1,0000000	0,72	0,72
				MO sem LS =>	15,93	LS =>	0,00 MO com LS =>
				Valor do BDI =>	4,77	Valor com BDI =>	24,48
Composição	88247 SINAPI	AUXILIAR DE ELETRICISTA COM ENCARGOS COMPLEMENTARES	SEDI - SERVIÇOS DIVERSOS	H	1,0000000	15,18	15,18
Composição Auxiliar	90316 SINAPI	CURSO DE CAPACITAÇÃO PARA AUXILIAR DE ELETRICISTA (ENCARGOS COMPLEMENTARES) - HORISTA	SEDI - SERVIÇOS DIVERSOS	H	1,0000000	0,29	0,29
Insumo	00037370 SINAPI	ALIMENTAÇÃO - HORISTA (COLETADO CAIXA)	Outros	H	1,0000000	0,97	0,97
Insumo	00000247 SINAPI	AJUDANTE DE ELETRICISTA	Mão de Obra	H	1,0000000	11,11	11,11
Insumo	00043484 SINAPI	EPI - FAMÍLIA ELETRICISTA - HORISTA (ENCARGOS COMPLEMENTARES - COLETADO CAIXA)	Equipamento	H	1,0000000	0,91	0,91
Insumo	00037372 SINAPI	EXAMES - HORISTA (COLETADO CAIXA)	Outros	H	1,0000000	0,55	0,55
Insumo	00043400 SINAPI	FERRAMENTAS - FAMÍLIA ELETRICISTA - HORISTA (ENCARGOS COMPLEMENTARES - COLETADO CAIXA)	Equipamento	H	1,0000000	0,62	0,62
Insumo	00037373 SINAPI	SEGURO - HORISTA (COLETADO CAIXA)	Taxas	H	1,0000000	0,01	0,01
Insumo	00037371 SINAPI	TRANSPORTE - HORISTA (COLETADO CAIXA)	Serviços	H	1,0000000	0,72	0,72
				MO sem LS =>	11,40	LS =>	0,00 MO com LS =>
				Valor do BDI =>	3,67	Valor com BDI =>	18,85
Composição	88248 SINAPI	AUXILIAR DE ENCANADOR OU BOMBEIRO HIDRÁULICO COM ENCARGOS COMPLEMENTARES	SEDI - SERVIÇOS DIVERSOS	H	1,0000000	14,67	14,67
Composição Auxiliar	90317 SINAPI	CURSO DE CAPACITAÇÃO PARA AUXILIAR DE ENCANADOR OU BOMBEIRO HIDRÁULICO (ENCARGOS COMPLEMENTARES) - HORISTA	SEDI - SERVIÇOS DIVERSOS	H	1,0000000	0,14	0,14
Insumo	00037370 SINAPI	ALIMENTAÇÃO - HORISTA (COLETADO CAIXA)	Outros	H	1,0000000	0,97	0,97
Insumo	00000246 SINAPI	AUXILIAR DE ENCANADOR OU BOMBEIRO HIDRÁULICO	Mão de Obra	H	1,0000000	11,20	11,20
Insumo	00043485 SINAPI	EPI - FAMÍLIA ENCANADOR - HORISTA (ENCARGOS COMPLEMENTARES - COLETADO CAIXA)	Equipamento	H	1,0000000	0,80	0,80
Insumo	00037372 SINAPI	EXAMES - HORISTA (COLETADO CAIXA)	Outros	H	1,0000000	0,55	0,55
Insumo	00043461 SINAPI	FERRAMENTAS - FAMÍLIA ENCANADOR - HORISTA (ENCARGOS COMPLEMENTARES - COLETADO CAIXA)	Equipamento	H	1,0000000	0,28	0,28
Insumo	00037373 SINAPI	SEGURO - HORISTA (COLETADO CAIXA)	Taxas	H	1,0000000	0,01	0,01
Insumo	00037371 SINAPI	TRANSPORTE - HORISTA (COLETADO CAIXA)	Serviços	H	1,0000000	0,72	0,72
				MO sem LS =>	11,34	LS =>	0,00 MO com LS =>
				Valor do BDI =>	3,55	Valor com BDI =>	18,22
Composição	88256 SINAPI	AZULEJISTA OU LADRILHEIRO COM ENCARGOS COMPLEMENTARES	SEDI - SERVIÇOS DIVERSOS	H	1,0000000	24,10	24,10
Composição Auxiliar	90324 SINAPI	CURSO DE CAPACITAÇÃO PARA AZULEJISTA OU LADRILHEIRO (ENCARGOS COMPLEMENTARES) - HORISTA	SEDI - SERVIÇOS DIVERSOS	H	1,0000000	0,21	0,21
Insumo	00037370 SINAPI	ALIMENTAÇÃO - HORISTA (COLETADO CAIXA)	Outros	H	1,0000000	0,97	0,97
Insumo	00004760 SINAPI	AZULEJISTA OU LADRILHEIRO	Mão de Obra	H	1,0000000	20,11	20,11
Insumo	00043489 SINAPI	EPI - FAMÍLIA PEDREIRO - HORISTA (ENCARGOS COMPLEMENTARES - COLETADO CAIXA)	Equipamento	H	1,0000000	0,95	0,95
Insumo	00037372 SINAPI	EXAMES - HORISTA (COLETADO CAIXA)	Outros	H	1,0000000	0,55	0,55
Insumo	00043465 SINAPI	FERRAMENTAS - FAMÍLIA PEDREIRO - HORISTA (ENCARGOS COMPLEMENTARES - COLETADO CAIXA)	Equipamento	H	1,0000000	0,58	0,58
Insumo	00037373 SINAPI	SEGURO - HORISTA (COLETADO CAIXA)	Taxas	H	1,0000000	0,01	0,01
Insumo	00037371 SINAPI	TRANSPORTE - HORISTA (COLETADO CAIXA)	Serviços	H	1,0000000	0,72	0,72
				MO sem LS =>	20,32	LS =>	0,00 MO com LS =>
				Valor do BDI =>	5,83	Valor com BDI =>	29,93
Composição	3544 ORSE	Acabamento de superfície de piso de concreto com desacompanhamento manual	Pavimentações Externas	m²	1,0000000	13,79	13,79
Composição Auxiliar	10550 ORSE	Encargos Complementares - Pedreiro	Provisórios	h	0,4000000	3,42	1,36
Composição Auxiliar	10549 ORSE	Encargos Complementares - Servente	Provisórios	h	0,4000000	3,54	1,41
Insumo	00004750 SINAPI	PEDREIRO	Mão de Obra	H	0,4000000	15,81	6,32
Insumo	00006111 SINAPI	SERVENTE DE OBRAS	Mão de Obra	H	0,4000000	11,76	4,70

Handwritten signature: José Iramá de Lacerda
 Engº Civil
 CREA 16038875-4

		MO sem LS =>	11,02	LS =>	0,00	MO com LS =>	11,02
		Valor do BDI =>	3,34			Valor com BDI =>	17,13
Composição	Código Banco	Descrição	Tipo	Und	Quant.	Valor Unit	Total
	1903 ORSE	Argamassa cimento e areia traço 1-1 (1:3) - 1 saco cimento 50kg / 3 pedras areia dim. 0,35 x 0,45 x 0,23 m - Confecção mecânica e transporte	Argamassas	m³	1,0000000	397,18	397,18
Composição Auxiliar	10549 ORSE	Encargos Complementares - Servente	Provisões	h	4,0000000	3,54	14,18
Insumo	0000370 SINAPI	AREA MEDIA - POSTO JAZIDA/FORNECEDOR (RETIRADO NA JAZIDA, SEM TRANSPORTE)	Material	m²	1,0000000	85,00	81,80
Insumo	00001379 SINAPI	CIMENTO PORTLAND COMPOSTO CP II-32	Material	KG	462,2000000	0,54	244,18
Insumo	00006111 SINAPI	SERVENTE DE OBRAS	Mão de Obra	H	4,0000000	11,76	47,04
		MO sem LS =>	47,04	LS =>	0,00	MO com LS =>	47,04
		Valor do BDI =>	86,23			Valor com BDI =>	493,41
Composição	Código Banco	Descrição	Tipo	Und	Quant.	Valor Unit	Total
	1905 ORSE	Argamassa cimento e areia traço 1-1 (1:5) - 1 saco cimento 50kg / 5 pedras areia dim. 0,35x0,45x0,23m - Confecção mecânica e transporte	Argamassas	m³	1,0000000	315,00	315,00
Composição Auxiliar	10549 ORSE	Encargos Complementares - Servente	Provisões	h	4,0000000	3,54	14,18
Insumo	0000370 SINAPI	AREA MEDIA - POSTO JAZIDA/FORNECEDOR (RETIRADO NA JAZIDA, SEM TRANSPORTE)	Material	m²	1,0000000	85,00	81,80
Insumo	00001379 SINAPI	CIMENTO PORTLAND COMPOSTO CP II-32	Material	KG	300,0000000	0,54	162,00
Insumo	00006111 SINAPI	SERVENTE DE OBRAS	Mão de Obra	H	4,0000000	11,76	47,04
		MO sem LS =>	47,04	LS =>	0,00	MO com LS =>	47,04
		Valor do BDI =>	76,32			Valor com BDI =>	391,32
Composição	Código Banco	Descrição	Tipo	Und	Quant.	Valor Unit	Total
	77 ORSE	Aterro de cádmio de edificação, com limpo de areia, adensada com água	Aterros / Reaterros / Compactações	m³	1,0000000	141,90	141,90
Composição Auxiliar	10549 ORSE	Encargos Complementares - Servente	Provisões	h	3,0000000	3,54	10,62
Insumo	0000390 SINAPI	AREA FINA - POSTO JAZIDA/FORNECEDOR (RETIRADO NA JAZIDA, SEM TRANSPORTE)	Material	m²	1,2000000	80,00	96,00
Insumo	00006111 SINAPI	SERVENTE DE OBRAS	Mão de Obra	H	3,0000000	11,76	35,28
		MO sem LS =>	35,28	LS =>	0,00	MO com LS =>	35,28
		Valor do BDI =>	34,38			Valor com BDI =>	176,28
Composição	Código Banco	Descrição	Tipo	Und	Quant.	Valor Unit	Total
	8831 SINAPI	BETONEIRA CAPACIDADE NOMINAL DE 400 L, CAPACIDADE DE MISTURA 280 L, MOTOR ELÉTRICO TRIFÁSICO POTÊNCIA DE 2 CV, SEM CARRREGADOR - CH DIURNO, AF_10/2014	CHOR - CUSTOS HORÁRIOS DE MÁQUINAS E EQUIPAMENTOS	CHI	1,0000000	0,35	0,35
Composição Auxiliar	8826 SINAPI	BETONEIRA CAPACIDADE NOMINAL DE 400 L, CAPACIDADE DE MISTURA 280 L, MOTOR ELÉTRICO TRIFÁSICO POTÊNCIA DE 2 CV, SEM CARRREGADOR - DEPRECIACÃO, AF_10/2014	CHOR - CUSTOS HORÁRIOS DE MÁQUINAS E EQUIPAMENTOS	H	1,0000000	0,32	0,32
Composição Auxiliar	8827 SINAPI	BETONEIRA CAPACIDADE NOMINAL DE 400 L, CAPACIDADE DE MISTURA 280 L, MOTOR ELÉTRICO TRIFÁSICO POTÊNCIA DE 2 CV, SEM CARRREGADOR - JORNAL, AF_10/2014	CHOR - CUSTOS HORÁRIOS DE MÁQUINAS E EQUIPAMENTOS	H	1,0000000	0,03	0,03
		MO sem LS =>	0,00	LS =>	0,00	MO com LS =>	0,00
		Valor do BDI =>	0,08			Valor com BDI =>	0,43
Composição	Código Banco	Descrição	Tipo	Und	Quant.	Valor Unit	Total
	8830 SINAPI	BETONEIRA CAPACIDADE NOMINAL DE 400 L, CAPACIDADE DE MISTURA 280 L, MOTOR ELÉTRICO TRIFÁSICO POTÊNCIA DE 2 CV, SEM CARRREGADOR - CHP DIURNO, AF_10/2014	CHOR - CUSTOS HORÁRIOS DE MÁQUINAS E EQUIPAMENTOS	CHP	1,0000000	1,46	1,46
Composição Auxiliar	8829 SINAPI	BETONEIRA CAPACIDADE NOMINAL DE 400 L, CAPACIDADE DE MISTURA 280 L, MOTOR ELÉTRICO TRIFÁSICO POTÊNCIA DE 2 CV, SEM CARRREGADOR - MATERIAS NA OPERACÃO, AF_10/2014	CHOR - CUSTOS HORÁRIOS DE MÁQUINAS E EQUIPAMENTOS	H	1,0000000	0,61	0,61
Composição Auxiliar	8828 SINAPI	BETONEIRA CAPACIDADE NOMINAL DE 400 L, CAPACIDADE DE MISTURA 280 L, MOTOR ELÉTRICO TRIFÁSICO POTÊNCIA DE 2 CV, SEM CARRREGADOR - DEPRECIACÃO, AF_10/2014	CHOR - CUSTOS HORÁRIOS DE MÁQUINAS E EQUIPAMENTOS	H	1,0000000	0,32	0,32
Composição Auxiliar	8828 SINAPI	BETONEIRA CAPACIDADE NOMINAL DE 400 L, CAPACIDADE DE MISTURA 280 L, MOTOR ELÉTRICO TRIFÁSICO POTÊNCIA DE 2 CV, SEM CARRREGADOR - MANUTENÇÃO, AF_10/2014	CHOR - CUSTOS HORÁRIOS DE MÁQUINAS E EQUIPAMENTOS	H	1,0000000	0,30	0,30
Composição Auxiliar	8827 SINAPI	BETONEIRA CAPACIDADE NOMINAL DE 400 L, CAPACIDADE DE MISTURA 280 L, MOTOR ELÉTRICO TRIFÁSICO POTÊNCIA DE 2 CV, SEM CARRREGADOR - JORNAL, AF_10/2014	CHOR - CUSTOS HORÁRIOS DE MÁQUINAS E EQUIPAMENTOS	H	1,0000000	0,03	0,03
		MO sem LS =>	0,00	LS =>	0,00	MO com LS =>	0,00
		Valor do BDI =>	0,35			Valor com BDI =>	1,81
Composição	Código Banco	Descrição	Tipo	Und	Quant.	Valor Unit	Total
	8828 SINAPI	BETONEIRA CAPACIDADE NOMINAL DE 400 L, CAPACIDADE DE MISTURA 280 L, MOTOR ELÉTRICO TRIFÁSICO POTÊNCIA DE 2 CV, SEM CARRREGADOR - DEPRECIACÃO, AF_10/2014	CHOR - CUSTOS HORÁRIOS DE MÁQUINAS E EQUIPAMENTOS	H	1,0000000	0,32	0,32
Insumo	00010635 SINAPI	BETONEIRA CAPACIDADE NOMINAL 400 L, CAPACIDADE DE MISTURA 280 L, MOTOR ELÉTRICO TRIFÁSICO 220/380 V POTENCIA 2 CV, SEM CARRREGADOR	Equipamento	UN	0,0000640	5.057,12	0,32
		MO sem LS =>	0,00	LS =>	0,00	MO com LS =>	0,00
		Valor do BDI =>	0,07			Valor com BDI =>	0,39
Composição	Código Banco	Descrição	Tipo	Und	Quant.	Valor Unit	Total
	8827 SINAPI	BETONEIRA CAPACIDADE NOMINAL DE 400 L, CAPACIDADE DE MISTURA 280 L, MOTOR ELÉTRICO TRIFÁSICO POTÊNCIA DE 2 CV, SEM CARRREGADOR - JORNAL, AF_10/2014	CHOR - CUSTOS HORÁRIOS DE MÁQUINAS E EQUIPAMENTOS	H	1,0000000	0,03	0,03
Insumo	00010535 SINAPI	BETONEIRA CAPACIDADE NOMINAL 400 L, CAPACIDADE DE MISTURA 280 L, MOTOR ELÉTRICO TRIFÁSICO 220/380 V POTENCIA 2 CV, SEM CARRREGADOR	Equipamento	UN	0,0000076	5.057,12	0,03
		MO sem LS =>	0,00	LS =>	0,00	MO com LS =>	0,00
		Valor do BDI =>	0,00			Valor com BDI =>	0,03
Composição	Código Banco	Descrição	Tipo	Und	Quant.	Valor Unit	Total
	8828 SINAPI	BETONEIRA CAPACIDADE NOMINAL DE 400 L, CAPACIDADE DE MISTURA 280 L, MOTOR ELÉTRICO TRIFÁSICO POTÊNCIA DE 2 CV, SEM CARRREGADOR - MANUTENÇÃO, AF_10/2014	CHOR - CUSTOS HORÁRIOS DE MÁQUINAS E EQUIPAMENTOS	H	1,0000000	0,30	0,30
Insumo	00010535 SINAPI	BETONEIRA CAPACIDADE NOMINAL 400 L, CAPACIDADE DE MISTURA 280 L, MOTOR ELÉTRICO TRIFÁSICO 220/380 V POTENCIA 2 CV, SEM CARRREGADOR	Equipamento	UN	0,0000060	5.057,12	0,30
		MO sem LS =>	0,00	LS =>	0,00	MO com LS =>	0,00
		Valor do BDI =>	0,07			Valor com BDI =>	0,37
Composição	Código Banco	Descrição	Tipo	Und	Quant.	Valor Unit	Total
	8829 SINAPI	BETONEIRA CAPACIDADE NOMINAL DE 400 L, CAPACIDADE DE MISTURA 280 L, MOTOR ELÉTRICO TRIFÁSICO POTÊNCIA DE 2 CV, SEM CARRREGADOR - MATERIAS NA OPERACÃO, AF_10/2014	CHOR - CUSTOS HORÁRIOS DE MÁQUINAS E EQUIPAMENTOS	H	1,0000000	0,61	0,61
Insumo	00002705 SINAPI	ENERGIA ELÉTRICA ATE 2000 KWH INDUSTRIAL, SEM DEMANDA	Material	KWH	1,2500000	0,05	0,61
		MO sem LS =>	0,00	LS =>	0,00	MO com LS =>	0,00
		Valor do BDI =>	0,19			Valor com BDI =>	1,05
Código Banco	Descrição	Tipo	Und	Quant.	Valor Unit	Total	

 José Iramá de Lacerda
 Engº Civil
 CREA 1602/3675-4

Composição	01924 SINAPI	CABO DE COBRE FLEXIVEL ISOLADO 1,5 MM², ANTI-CHAMA 450/750 V, PARA CIRCUITOS TERMINAIS - FORNECIMENTO E INSTALAÇÃO, AF 12/2015	INEL - INSTALAÇÃO ELÉTRICA/ELETRIFICAÇÃO E ILUMINAÇÃO EXTERNA	M	1,0000000	2,95	2,95
Composição Auxiliar	88264 SINAPI	ELETRICISTA COM ENCARGOS COMPLEMENTARES	SEDI - SERVIÇOS DIVERSOS	H	0,0240000	20,01	0,48
Composição Auxiliar	88247 SINAPI	AUXILIAR DE ELETRICISTA COM ENCARGOS COMPLEMENTARES	SEDI - SERVIÇOS DIVERSOS	H	0,0240000	15,18	0,36
Composição Auxiliar	00001013 SINAPI	CABO DE COBRE, FLEXIVEL, CLASSE 4 OU 5, ISOLAÇÃO EM PVC/A, ANTICHAMA BWF-B, 1 CONDUTOR, 450/750 V, SEÇÃO NOMINAL 1,5 MM²	Material	M	1,1900000	1,42	1,68
Insumo	00021127 SINAPI	FITA ISOLANTE ADESIVA ANTICHAMA, USO ATE 750 V, EM ROLO DE 19 MM X 5 M	Material	UN	0,0090000	3,49	0,03
		MO sem LS =>	0,65	LS =>	0,00	MO com LS =>	0,65
		Valor do BDI =>	0,61			Valor com BDI =>	3,16
Composição	01926 SINAPI	CABO DE COBRE FLEXIVEL ISOLADO 2,5 MM², ANTI-CHAMA 450/750 V, PARA CIRCUITOS TERMINAIS - FORNECIMENTO E INSTALAÇÃO, AF 12/2015	INEL - INSTALAÇÃO ELÉTRICA/ELETRIFICAÇÃO E ILUMINAÇÃO EXTERNA	M	1,0000000	3,78	3,78
Composição Auxiliar	88264 SINAPI	ELETRICISTA COM ENCARGOS COMPLEMENTARES	SEDI - SERVIÇOS DIVERSOS	H	0,0300000	20,01	0,60
Composição Auxiliar	88247 SINAPI	AUXILIAR DE ELETRICISTA COM ENCARGOS COMPLEMENTARES	SEDI - SERVIÇOS DIVERSOS	H	0,0300000	15,18	0,45
Composição Auxiliar	00001014 SINAPI	CABO DE COBRE, FLEXIVEL, CLASSE 4 OU 5, ISOLAÇÃO EM PVC/A, ANTICHAMA BWF-B, 1 CONDUTOR, 450/750 V, SEÇÃO NOMINAL 2,5 MM²	Material	M	1,1900000	2,27	2,70
Insumo	00021127 SINAPI	FITA ISOLANTE ADESIVA ANTICHAMA, USO ATE 750 V, EM ROLO DE 19 MM X 5 M	Material	UN	0,0090000	3,49	0,03
		MO sem LS =>	0,62	LS =>	0,00	MO com LS =>	0,62
		Valor do BDI =>	0,61			Valor com BDI =>	4,69
Composição	91925 SINAPI	CABO DE COBRE FLEXIVEL ISOLADO 4 MM², ANTI-CHAMA 450/750 V, PARA CIRCUITOS TERMINAIS - FORNECIMENTO E INSTALAÇÃO, AF 12/2015	INEL - INSTALAÇÃO ELÉTRICA/ELETRIFICAÇÃO E ILUMINAÇÃO EXTERNA	M	1,0000000	6,26	6,26
Composição Auxiliar	88264 SINAPI	ELETRICISTA COM ENCARGOS COMPLEMENTARES	SEDI - SERVIÇOS DIVERSOS	H	0,0400000	20,01	0,80
Composição Auxiliar	88247 SINAPI	AUXILIAR DE ELETRICISTA COM ENCARGOS COMPLEMENTARES	SEDI - SERVIÇOS DIVERSOS	H	0,0400000	15,18	0,60
Composição Auxiliar	00000681 SINAPI	CABO DE COBRE, FLEXIVEL, CLASSE 4 OU 5, ISOLAÇÃO EM PVC/A, ANTICHAMA BWF-B, 1 CONDUTOR, 450/750 V, SEÇÃO NOMINAL 4 MM²	Material	M	1,1900000	4,06	4,83
Insumo	00021127 SINAPI	FITA ISOLANTE ADESIVA ANTICHAMA, USO ATE 750 V, EM ROLO DE 19 MM X 5 M	Material	UN	0,0090000	3,49	0,03
		MO sem LS =>	1,09	LS =>	0,00	MO com LS =>	1,09
		Valor do BDI =>	1,01			Valor com BDI =>	7,77
Composição	91937 SINAPI	CAIXA OBTONGONAL 3" X 3", PVC, INSTALADA EM LAJE - FORNECIMENTO E INSTALAÇÃO, AF 12/2015	INEL - INSTALAÇÃO ELÉTRICA/ELETRIFICAÇÃO E ILUMINAÇÃO EXTERNA	UN	1,0000000	8,05	8,05
Composição Auxiliar	88247 SINAPI	AUXILIAR DE ELETRICISTA COM ENCARGOS COMPLEMENTARES	SEDI - SERVIÇOS DIVERSOS	H	0,1430000	15,18	2,17
Composição Auxiliar	88264 SINAPI	ELETRICISTA COM ENCARGOS COMPLEMENTARES	SEDI - SERVIÇOS DIVERSOS	H	0,1430000	20,01	2,86
Composição Auxiliar	00001871 SINAPI	CAIXA OBTONGONAL DE FUNDO MOVEL, EM PVC, DE 3" X 3", PARA ELETRODUTO FLEXIVEL CORRUGADO	Material	UN	1,0000000	3,02	3,02
		MO sem LS =>	3,95	LS =>	0,00	MO com LS =>	3,95
		Valor do BDI =>	1,95			Valor com BDI =>	16,00
Composição	91940 SINAPI	CAIXA RETANGULAR 4" X 2" MÉDIA (1,30 M DO PISO), PVC, INSTALADA EM PAREDE - FORNECIMENTO E INSTALAÇÃO, AF 12/2015	INEL - INSTALAÇÃO ELÉTRICA/ELETRIFICAÇÃO E ILUMINAÇÃO EXTERNA	UN	1,0000000	10,79	10,79
Composição Auxiliar	88269 SINAPI	ARGAMASSA TRAÇO 1:3 (EM VOLUME DE CIMENTO E AREIA MÉDIA) PARA PREPARO MANUAL, AF 08/2015	SEDI - SERVIÇOS DIVERSOS	m³	0,0090000	485,43	0,43
Composição Auxiliar	88264 SINAPI	ELETRICISTA COM ENCARGOS COMPLEMENTARES	SEDI - SERVIÇOS DIVERSOS	H	0,2470000	20,01	4,94
Composição Auxiliar	88247 SINAPI	AUXILIAR DE ELETRICISTA COM ENCARGOS COMPLEMENTARES	SEDI - SERVIÇOS DIVERSOS	H	0,2470000	15,18	3,74
Composição Auxiliar	00001872 SINAPI	CAIXA DE PASSAGEM, EM PVC, DE 4" X 2", PARA ELETRODUTO FLEXIVEL CORRUGADO	Material	UN	1,0000000	1,68	1,68
		MO sem LS =>	6,90	LS =>	0,00	MO com LS =>	6,90
		Valor do BDI =>	2,61			Valor com BDI =>	13,40
Composição	88282 SINAPI	CARPINTEIRO DE FORMAS COM ENCARGOS COMPLEMENTARES	SEDI - SERVIÇOS DIVERSOS	H	1,0000000	19,81	19,81
Composição	95330 SINAPI	CURSO DE CAPACITAÇÃO PARA CARPINTEIRO DE FORMAS (ENCARGOS COMPLEMENTARES) - HORISTA (COLETADO CAIXA)	SEDI - SERVIÇOS DIVERSOS	H	1,0000000	0,12	0,12
Composição	00037370 SINAPI	ALIMENTAÇÃO - HORISTA (COLETADO CAIXA)	Outros	H	1,0000000	0,97	0,97
Insumo	00001213 SINAPI	CARPINTEIRO DE FORMAS	Mão de Obra	H	1,0000000	15,81	15,81
Insumo	00043463 SINAPI	EPI - FAMÍLIA CARPINTEIRO DE FORMAS - HORISTA (ENCARGOS COMPLEMENTARES) - COLETADO CAIXA	Equipamento	H	1,0000000	1,05	1,05
Insumo	00037372 SINAPI	EXAMES - HORISTA (COLETADO CAIXA)	Outros	H	1,0000000	0,55	0,55
Insumo	00043459 SINAPI	FERRAMENTAS - FAMÍLIA CARPINTEIRO DE FORMAS - HORISTA (ENCARGOS COMPLEMENTARES) - COLETADO CAIXA	Equipamento	H	1,0000000	0,38	0,38
Insumo	00037373 SINAPI	SEGURO - HORISTA (COLETADO CAIXA)	Taxas	H	1,0000000	0,01	0,01
Insumo	00037371 SINAPI	TRANSPORTE - HORISTA (COLETADO CAIXA)	Serviços	H	1,0000000	0,72	0,72
		MO sem LS =>	15,93	LS =>	0,00	MO com LS =>	15,93
		Valor do BDI =>	4,75			Valor com BDI =>	24,36
Composição	90496 SINAPI	CHUBREAMENTO LINEAR EM ALVENARIA PARA RAMAIS/DISTRIBUIÇÃO COM DIÂMETROS MENORES OU IGUAIS A 40 MM, AF 05/2015	INH - INSTALAÇÕES HIDROSANITÁRIAS	M	1,0000000	9,81	9,81
Composição	88620 SINAPI	ARGAMASSA TRAÇO 1:3 (EM VOLUME DE CIMENTO E AREIA MÉDIA) PARA PREPARO MANUAL, AF 08/2015	SEDI - SERVIÇOS DIVERSOS	m³	0,0030000	485,43	1,45
Composição	88267 SINAPI	ENCANADOR OU BOMBEIRO HIDRÁULICO COM ENCARGOS COMPLEMENTARES	SEDI - SERVIÇOS DIVERSOS	H	0,3910000	19,34	7,56
Composição	88248 SINAPI	AUXILIAR DE ENCANADOR OU BOMBEIRO HIDRÁULICO COM ENCARGOS COMPLEMENTARES	SEDI - SERVIÇOS DIVERSOS	H	0,0550000	14,97	0,80
		MO sem LS =>	7,17	LS =>	0,00	MO com LS =>	7,17
		Valor do BDI =>	2,37			Valor com BDI =>	12,15
Composição	94974 SINAPI	CONCRETO MAGRO PARA LASTRO, TRAÇO 1:4:5 (EM MASSA SECA DE CIMENTO/AREIA MÉDIA BRITA 1) - PREPARO MANUAL, AF 05/2021	FUES - FUNDAÇÕES E ESTRUTURAS	m³	1,0000000	337,83	337,83
Composição	88318 SINAPI	SERVENTE COM ENCARGOS COMPLEMENTARES	SEDI - SERVIÇOS DIVERSOS	H	0,2959000	15,80	4,66
Composição	00000370 SINAPI	AREIA MÉDIA - POSTO JAZIDA/FORNECEDOR (RETIRADO NA JAZIDA, SEM TRANSPORTES)	Material	m³	0,8538000	85,00	72,57
Composição	00001379 SINAPI	CIMENTO PORTLAND COMPOSTO CP 8-32	Material	KG	218,9300000	0,54	118,22
Composição	00004721 SINAPI	PEDRA BRITADA N 1 (R,5 a 19 MM) POSTO PEDREIRA/FORNECEDOR, SEM FRFTF	Material	m³	0,5871000	82,06	48,99
		MO sem LS =>	74,98	LS =>	0,00	MO com LS =>	74,98
		Valor do BDI =>	81,85			Valor com BDI =>	419,66
Composição	94982 SINAPI	CONCRETO MAGRO PARA LASTRO, TRAÇO 1:4:5 (EM MASSA SECA DE CIMENTO/AREIA MÉDIA BRITA 1) - PREPARO MECÂNICO COM BFT/MF/RA 4001, AF 06/2021	FUES - FUNDAÇÕES E ESTRUTURAS	m³	1,0000000	291,27	291,27

 José Iraná de Lacerda
 Engº Civil
 CREA 1603/8675-4

Composição Auxiliar	88830 SINAPI	BETONEIRA CAPACIDADE NOMINAL DE 400 L, CAPACIDADE DE MISTURA 200 L, MOTOR ELÉTRICO TRIFÁSICO POTÊNCIA DE 2 CV, SEM CARRREGADOR - CIP DIURNO, AF_102014	CHOR - CUSTOS HORÁRIOS DE MÁQUINAS E EQUIPAMENTOS	CHP	0,7823000	1,46	1,11	
Composição Auxiliar	88831 SINAPI	BETONEIRA CAPACIDADE NOMINAL DE 400 L, CAPACIDADE DE MISTURA 200 L, MOTOR ELÉTRICO TRIFÁSICO POTÊNCIA DE 2 CV, SEM CARRREGADOR - CHI DIURNO, AF_102014	CHOR - CUSTOS HORÁRIOS DE MÁQUINAS E EQUIPAMENTOS	CHI	0,7188000	0,36	0,25	
Composição Auxiliar	88377 SINAPI	OPERADOR DE BETONEIRA ESTACIONÁRIA/MISTURADOR COM ENCARGOS COMPLEMENTARES	SEDI - SERVIÇOS DIVERSOS	H	1,4811000	14,28	21,15	
Composição Auxiliar	88318 SINAPI	SERVENTE COM ENCARGOS COMPLEMENTARES	SEDI - SERVIÇOS DIVERSOS	H	2,3433000	15,60	36,50	
Insumo	0000370 SINAPI	ÁREA MÉDIA - POSTO JAZIDA/FORNECEDOR (RETIRADO NA JAZIDA, SEM TRANSPORTES)	Material	m²	0,8259000	85,00	70,28	
Insumo	00001379 SINAPI	CIMENTO PORTLAND COMPOSTO CP II-32	Material	KG	212,0194000	0,54	114,49	
Insumo	00004721 SINAPI	PEDRA BRITADA N 1 (0,5 a 19 MM) POSTO PEDREIRA/FORNECEDOR, SEM FRETE	Material	m³	0,5782000	82,06	47,44	
				MO sem LS =>	44,81	LS =>	0,00 MO com LS =>	44,81
				Valor do BDI =>	70,57		Valor com BDI =>	361,84
Composição	87755 SINAPI	CONTRAPISO EM ARGAMASSA TRAÇO 1:4 (CIMENTO E AREIA), PREPARO MECÂNICO COM BETONEIRA 400 L, APLICADO EM ÁREAS MOLHADAS SOBRE IMPERMEABILIZAÇÃO, ACABAMENTO NÃO REFORÇADO, ESPESURA 3CM AF_072015	PISO - PISOS	Und	1,0000000	35,31	35,31	
Composição Auxiliar	87301 SINAPI	ARGAMASSA TRAÇO 1:4 (EM VOLUME DE CIMENTO E AREIA MÉDIA ÚMIDA) PARA CONTRAPISO, PREPARO MECÂNICO COM BETONEIRA 400 L AF_082015	SEDI - SERVIÇOS DIVERSOS	m²	0,0431000	436,10	18,79	
Composição Auxiliar	88309 SINAPI	PEDREIRO COM ENCARGOS COMPLEMENTARES	SEDI - SERVIÇOS DIVERSOS	H	0,5890000	19,82	11,67	
Composição Auxiliar	88316 SINAPI	SERVENTE COM ENCARGOS COMPLEMENTARES	SEDI - SERVIÇOS DIVERSOS	H	0,2940000	15,60	4,58	
Insumo	00001379 SINAPI	CIMENTO PORTLAND COMPOSTO CP II-32	Material	KG	0,5000000	0,54	0,27	
				MO sem LS =>	15,32	LS =>	0,00 MO com LS =>	15,32
				Valor do BDI =>	8,55		Valor com BDI =>	43,86
Composição	87745 SINAPI	CONTRAPISO EM ARGAMASSA TRAÇO 1:4 (CIMENTO E AREIA), PREPARO MECÂNICO COM BETONEIRA 400 L, APLICADO EM ÁREAS MOLHADAS SOBRE LAJE, AGERIDO, ACABAMENTO NÃO REFORÇADO, ESPESURA 3CM AF_072015	PISO - PISOS	Und	1,0000000	36,65	36,65	
Composição Auxiliar	87301 SINAPI	ARGAMASSA TRAÇO 1:4 (EM VOLUME DE CIMENTO E AREIA MÉDIA ÚMIDA) PARA CONTRAPISO, PREPARO MECÂNICO COM BETONEIRA 400 L AF_082015	SEDI - SERVIÇOS DIVERSOS	m²	0,0431000	436,10	18,79	
Composição Auxiliar	88316 SINAPI	SERVENTE COM ENCARGOS COMPLEMENTARES	SEDI - SERVIÇOS DIVERSOS	H	0,2900000	15,60	4,36	
Composição Auxiliar	88309 SINAPI	PEDREIRO COM ENCARGOS COMPLEMENTARES	SEDI - SERVIÇOS DIVERSOS	H	0,3010000	19,82	11,11	
Insumo	00007334 SINAPI	ADITIVO ADESIVO LÍQUIDO PARA ARGAMASSAS DE REVESTIMENTOS DIMENSIONAIS	Material	L	0,2100000	10,17	2,13	
Insumo	00001379 SINAPI	CIMENTO PORTLAND COMPOSTO CP II-32	Material	KG	0,5000000	0,54	0,27	
				MO sem LS =>	14,71	LS =>	0,00 MO com LS =>	14,71
				Valor do BDI =>	8,88		Valor com BDI =>	45,54
Composição	87630 SINAPI	CONTRAPISO EM ARGAMASSA TRAÇO 1:4 (CIMENTO E AREIA), PREPARO MECÂNICO COM BETONEIRA 400 L, APLICADO EM ÁREAS MOLHADAS SOBRE LAJE, AGERIDO, ACABAMENTO NÃO REFORÇADO, ESPESURA 3CM AF_072015	PISO - PISOS	Und	1,0000000	27,95	27,95	
Composição Auxiliar	87301 SINAPI	ARGAMASSA TRAÇO 1:4 (EM VOLUME DE CIMENTO E AREIA MÉDIA ÚMIDA) PARA CONTRAPISO, PREPARO MECÂNICO COM BETONEIRA 400 L AF_082015	SEDI - SERVIÇOS DIVERSOS	m²	0,0431000	436,10	18,79	
Composição Auxiliar	88316 SINAPI	SERVENTE COM ENCARGOS COMPLEMENTARES	SEDI - SERVIÇOS DIVERSOS	H	0,1230000	15,60	1,91	
Composição Auxiliar	88309 SINAPI	PEDREIRO COM ENCARGOS COMPLEMENTARES	SEDI - SERVIÇOS DIVERSOS	H	0,2450000	19,82	4,85	
Insumo	00007334 SINAPI	ADITIVO ADESIVO LÍQUIDO PARA ARGAMASSAS DE REVESTIMENTOS DIMENSIONAIS	Material	L	0,2100000	10,17	2,13	
Insumo	00001379 SINAPI	CIMENTO PORTLAND COMPOSTO CP II-32	Material	KG	0,5000000	0,54	0,27	
				MO sem LS =>	7,78	LS =>	0,00 MO com LS =>	7,78
				Valor do BDI =>	6,77		Valor com BDI =>	34,72
Composição	82794 SINAPI	CORTE E DOBRA DE AÇO CA-50, DIÂMETRO DE 10,0 MM, UTILIZADO EM ESTRUTURAS DIVERSAS, EXCETO LAJES AF_120215	Tipo	Und	1,0000000	13,56	13,56	
Composição Auxiliar	88238 SINAPI	AJUDANTE DE ARMADOR COM ENCARGOS COMPLEMENTARES	SEDI - SERVIÇOS DIVERSOS	H	0,0018000	14,89	0,02	
Composição Auxiliar	88245 SINAPI	ARMADOR COM ENCARGOS COMPLEMENTARES	SEDI - SERVIÇOS DIVERSOS	H	0,0125000	19,71	0,24	
Insumo	00000034 SINAPI	ACAO CA-50, 10,0 MM, VERGALHAO	Material	KG	1,1100000	11,99	13,30	
				MO sem LS =>	0,20	LS =>	0,00 MO com LS =>	0,20
				Valor do BDI =>	3,28		Valor com BDI =>	16,84
Composição	82791 SINAPI	CORTE E DOBRA DE AÇO CA-60, DIÂMETRO DE 5,0 MM, UTILIZADO EM ESTRUTURAS DIVERSAS, EXCETO LAJES AF_120215	Tipo	Und	1,0000000	13,81	13,81	
Composição Auxiliar	88238 SINAPI	AJUDANTE DE ARMADOR COM ENCARGOS COMPLEMENTARES	SEDI - SERVIÇOS DIVERSOS	H	0,0108000	14,89	0,16	
Composição Auxiliar	88245 SINAPI	ARMADOR COM ENCARGOS COMPLEMENTARES	SEDI - SERVIÇOS DIVERSOS	H	0,0789000	19,71	1,51	
Insumo	00043059 SINAPI	ACAO CA-60, 4,2 MM, OU 5,0 MM, OU 6,0 MM, OU 7,0 MM, VERGALHAO	Material	KG	1,0700000	11,35	12,14	
				MO sem LS =>	1,33	LS =>	0,00 MO com LS =>	1,33
				Valor do BDI =>	3,34		Valor com BDI =>	17,15
Composição	85308 SINAPI	CURSO DE CAPACITAÇÃO PARA AJUDANTE DE ARMADOR (ENCARGOS COMPLEMENTARES) - HORISTA AJUDANTE DE ARMADOR	Tipo	Und	1,0000000	0,09	0,09	
Insumo	00006114 SINAPI	MÃO DE OBRA	Mão de Obra	H	0,0082000	11,02	0,09	
				MO sem LS =>	0,09	LS =>	0,00 MO com LS =>	0,09
				Valor do BDI =>	0,02		Valor com BDI =>	0,11
Composição	85309 SINAPI	CURSO DE CAPACITAÇÃO PARA AJUDANTE DE CARPinteIRO (ENCARGOS COMPLEMENTARES) - HORISTA CARPinteIRO AUXILIAR	Tipo	Und	1,0000000	0,13	0,13	
Insumo	00006117 SINAPI	MÃO DE OBRA	Mão de Obra	H	0,0105000	12,45	0,13	
				MO sem LS =>	0,13	LS =>	0,00 MO com LS =>	0,13
				Valor do BDI =>	0,03		Valor com BDI =>	0,16
Composição	85314 SINAPI	CURSO DE CAPACITAÇÃO PARA ARMADOR (ENCARGOS COMPLEMENTARES) - HORISTA ARMADOR	Tipo	Und	1,0000000	0,12	0,12	
Insumo	00000376 SINAPI	MÃO DE OBRA	Mão de Obra	H	0,0082000	15,81	0,12	
				MO sem LS =>	0,12	LS =>	0,00 MO com LS =>	0,12
				Valor do BDI =>	0,02		Valor com BDI =>	0,14
Código Banco	Descrição	Tipo	Und	Quant.	Valor Unit	Valor Total		

 José Trama de Lacerda
 Engº Civil
 CREA 1609/8675-4

Composição	95316 SINAPI	CURSO DE CAPACITAÇÃO PARA AUXILIAR DE ELETRICISTA (ENCARGOS COMPLEMENTARES) - HORISTA	SEDI - SERVIÇOS DIVERSOS	H	1,0000000	0,29	0,29	
Insumo	0000247 SINAPI	AJUDANTE DE ELETRICISTA	Mão de Obra	H	0,0266000	11,11	0,29	
			MO sem LS =>	0,29	LS =>	0,00	MO com LS =>	0,29
			Valor do BDI =>	0,07			Valor com BDI =>	0,36
Composição	95317 SINAPI	CURSO DE CAPACITAÇÃO PARA AUXILIAR DE ENCANADOR OU BOMBEIRO HIDRAULICO (ENCARGOS COMPLEMENTARES) - HORISTA	SEDI - SERVIÇOS DIVERSOS	Und	Quant.	Valor Unit.	Total	
Insumo	0000246 SINAPI	AUXILIAR DE ENCANADOR OU BOMBEIRO HIDRAULICO	Mão de Obra	H	0,0128000	11,20	0,14	
			MO sem LS =>	0,14	LS =>	0,00	MO com LS =>	0,14
			Valor do BDI =>	0,03			Valor com BDI =>	0,17
Composição	95324 SINAPI	CURSO DE CAPACITAÇÃO PARA AZULEJISTA OU LADRILHISTA (ENCARGOS COMPLEMENTARES) - HORISTA	SEDI - SERVIÇOS DIVERSOS	Und	Quant.	Valor Unit.	Total	
Insumo	00004700 SINAPI	AZULEJISTA OU LADRILHEIRO	Mão de Obra	H	0,0105000	20,11	0,21	
			MO sem LS =>	0,21	LS =>	0,00	MO com LS =>	0,21
			Valor do BDI =>	0,05			Valor com BDI =>	0,26
Composição	95330 SINAPI	CURSO DE CAPACITAÇÃO PARA CARPINTEIRO DE FORMAS (ENCARGOS COMPLEMENTARES) - HORISTA	SEDI - SERVIÇOS DIVERSOS	Und	Quant.	Valor Unit.	Total	
Insumo	00001213 SINAPI	CARPINTEIRO DE FORMAS	Mão de Obra	H	0,0082000	15,81	0,12	
			MO sem LS =>	0,12	LS =>	0,00	MO com LS =>	0,12
			Valor do BDI =>	0,02			Valor com BDI =>	0,14
Composição	95332 SINAPI	CURSO DE CAPACITAÇÃO PARA ELETRICISTA (ENCARGOS COMPLEMENTARES) - HORISTA	SEDI - SERVIÇOS DIVERSOS	Und	Quant.	Valor Unit.	Total	
Insumo	00002436 SINAPI	ELETRICISTA	Mão de Obra	H	0,0266000	15,81	0,42	
			MO sem LS =>	0,42	LS =>	0,00	MO com LS =>	0,42
			Valor do BDI =>	0,10			Valor com BDI =>	0,52
Composição	95335 SINAPI	CURSO DE CAPACITAÇÃO PARA ENCANADOR OU BOMBEIRO HIDRAULICO (ENCARGOS COMPLEMENTARES) - HORISTA	SEDI - SERVIÇOS DIVERSOS	Und	Quant.	Valor Unit.	Total	
Insumo	00002596 SINAPI	ENCANADOR OU BOMBEIRO HIDRAULICO	Mão de Obra	H	0,0128000	15,81	0,20	
			MO sem LS =>	0,20	LS =>	0,00	MO com LS =>	0,20
			Valor do BDI =>	0,04			Valor com BDI =>	0,24
Composição	95344 SINAPI	CURSO DE CAPACITAÇÃO PARA MONTADOR DE ESTRUTURA METALICA (ENCARGOS COMPLEMENTARES) - HORISTA	SEDI - SERVIÇOS DIVERSOS	Und	Quant.	Valor Unit.	Total	
Insumo	00025957 SINAPI	MONTADOR DE ESTRUTURAS METALICAS	Mão de Obra	H	0,0082000	10,78	0,08	
			MO sem LS =>	0,08	LS =>	0,00	MO com LS =>	0,08
			Valor do BDI =>	0,01			Valor com BDI =>	0,09
Composição	95369 SINAPI	CURSO DE CAPACITAÇÃO PARA OPERADOR DE BETONEIRA ESTACIONARIA/MISTURADOR (ENCARGOS COMPLEMENTARES) - HORISTA	SEDI - SERVIÇOS DIVERSOS	Und	Quant.	Valor Unit.	Total	
Insumo	00037666 SINAPI	OPERADOR DE BETONEIRA ESTACIONARIA / MISTURADOR	Mão de Obra	H	0,0059000	11,33	0,06	
			MO sem LS =>	0,06	LS =>	0,00	MO com LS =>	0,06
			Valor do BDI =>	0,01			Valor com BDI =>	0,07
Composição	95368 SINAPI	CURSO DE CAPACITAÇÃO PARA OPERADOR DE QUINCHO (ENCARGOS COMPLEMENTARES) - HORISTA	SEDI - SERVIÇOS DIVERSOS	Und	Quant.	Valor Unit.	Total	
Insumo	00004253 SINAPI	OPERADOR DE QUINCHO OU QUINCHEIRO	Mão de Obra	H	0,0117000	10,94	0,12	
			MO sem LS =>	0,12	LS =>	0,00	MO com LS =>	0,12
			Valor do BDI =>	0,02			Valor com BDI =>	0,14
Composição	95360 SINAPI	CURSO DE CAPACITAÇÃO PARA OPERADOR DE MAQUINAS E EQUIPAMENTOS (ENCARGOS COMPLEMENTARES) - HORISTA	SEDI - SERVIÇOS DIVERSOS	Und	Quant.	Valor Unit.	Total	
Insumo	00004230 SINAPI	OPERADOR DE MAQUINAS E TRATORES DIVERSOS (TERRAPLANAGEM)	Mão de Obra	H	0,0082000	13,69	0,11	
			MO sem LS =>	0,11	LS =>	0,00	MO com LS =>	0,11
			Valor do BDI =>	0,02			Valor com BDI =>	0,13
Composição	95371 SINAPI	CURSO DE CAPACITAÇÃO PARA PEDREIRO (ENCARGOS COMPLEMENTARES) - HORISTA	SEDI - SERVIÇOS DIVERSOS	Und	Quant.	Valor Unit.	Total	
Insumo	00004750 SINAPI	PEDREIRO	Mão de Obra	H	0,0151000	15,81	0,23	
			MO sem LS =>	0,23	LS =>	0,00	MO com LS =>	0,23
			Valor do BDI =>	0,05			Valor com BDI =>	0,28
Composição	95372 SINAPI	CURSO DE CAPACITAÇÃO PARA PINTOR (ENCARGOS COMPLEMENTARES) - HORISTA	SEDI - SERVIÇOS DIVERSOS	Und	Quant.	Valor Unit.	Total	
Insumo	00004783 SINAPI	PINTOR	Mão de Obra	H	0,0105000	15,81	0,16	
			MO sem LS =>	0,16	LS =>	0,00	MO com LS =>	0,16
			Valor do BDI =>	0,03			Valor com BDI =>	0,19
Composição	95378 SINAPI	CURSO DE CAPACITAÇÃO PARA SERVENTE (ENCARGOS COMPLEMENTARES) - HORISTA	SEDI - SERVIÇOS DIVERSOS	Und	Quant.	Valor Unit.	Total	
Insumo	00005111 SINAPI	SERVENTE DE OBRAS	Mão de Obra	H	0,0151000	11,76	0,17	
			MO sem LS =>	0,17	LS =>	0,00	MO com LS =>	0,17
			Valor do BDI =>	0,04			Valor com BDI =>	0,21
Composição	95385 SINAPI	CURSO DE CAPACITAÇÃO PARA TELHADISTA (ENCARGOS COMPLEMENTARES) - HORISTA	SEDI - SERVIÇOS DIVERSOS	Und	Quant.	Valor Unit.	Total	
Insumo	00012869 SINAPI	TELHADADOR	Mão de Obra	H	0,0082000	18,88	0,15	
			MO sem LS =>	0,15	LS =>	0,00	MO com LS =>	0,15
			Valor do BDI =>	0,03			Valor com BDI =>	0,18
Composição	126 ORSE	Concreto simples fabricado na obra, fck=15 mpa, lançado e adensado	Concreto Simples	Und	Quant.	Valor Unit.	Total	
Composição Auxiliar	125 ORSE	Concreto simples fck= 15 MPA (b1/b2), fabricado na obra, sem lançamento e adensamento	Concreto Simples	m³	1,0000000	443,14	443,14	
Composição Auxiliar	7502 ORSE	Lançamento de concreto simples fabricado na obra, inclusive adensamento e acabamento em peças da superestrutura	Concreto Simples	m³	1,0000000	401,06	401,06	
				m³	1,0000000	42,08	42,08	

 José Iramá de Lacerda
 Engº Civil
 16033875-4

		MO sem LS =>	103,83	LS =>	0,00	MO com LS =>	103,83
		Valor do BDI =>	107,37	Valor com BDI =>		350,51	
Composição	Código Banco	Descrição	Tipo	Und	Quant.	Valor Unit	Total
Composição	125 ORSE	Concreto simples fck= 15 MPA (b1/b2), fabricado na obra, sem lançamento e adensamento	Concreto Simples	m ²	1,0000000	401,06	401,06
Composição Auxiliar	10549 ORSE	Encargos Complementares - Servente	Provisórias	h	5,0000000	3,54	21,24
Insumo	0000367 SINAPI	AREIA GROSSA - POSTO JAZIDA/FORNECEDOR (RETIRADO NA JAZIDA, SEM TRANSPORTE)	Material	m ³	0,9130000	90,00	82,17
Insumo	00001379 SINAPI	CIMENTO PORTLAND COMPOSTO CP II-32	Material	KG	263,0000000	0,54	158,22
Insumo	00004721 SINAPI	PEDRA BRITADA N. 1 (3,5 a 19 MM) POSTO PEDREIRA/FORNECEDOR, SEM FRETE	Material	m ³	0,2090000	82,06	17,15
Insumo	00004718 SINAPI	PEDRA BRITADA N. 2 (19 A 38 MM) POSTO PEDREIRA/FORNECEDOR, SEM FRETE	Material	m ³	0,6270000	82,50	51,72
Insumo	00006111 SINAPI	SERVENTE DE OBRAS	Mão de Obra	H	6,0000000	11,76	70,56
		MO sem LS =>	70,56	LS =>	0,00	MO com LS =>	70,56
		Valor do BDI =>	97,17	Valor com BDI =>		458,23	
Composição	Código Banco	Descrição	Tipo	Und	Quant.	Valor Unit	Total
Composição	98 ORSE	Concreto simples usinado fck=25mpa, bombeado, lançado e adensado em superestrutura	Avenarias de Pedra e Concretos para Fundações	m ²	1,0000000	407,39	407,39
Composição Auxiliar	128 ORSE	Lançamento de concreto usinado, bombeado, em peças armadas da superestrutura, inclusive colocação, adensamento e acabamento	Concreto Simples	m ²	1,0000000	42,08	42,08
Insumo	0003493 SINAPI	CONCRETO USINADO BOMBEAVEL, CLASSE DE RESISTENCIA C25, COM BRITA 0 E 1/2, SLUMP = 100 +/- 20 MM, EXCLUIR SERVICO DE ARRAMPAMENTO (MSR 20/1)	Material	m ³	1,0000000	332,10	332,10
Insumo	0002580 SINAPI	SERVICO DE BOMBAMENTO DE CONCRETO COM CONSUMO MINIMO DE 40 MS	Material	m ³	1,0000000	33,21	33,21
		MO sem LS =>	33,27	LS =>	0,00	MO com LS =>	33,27
		Valor do BDI =>	98,71	Valor com BDI =>		508,10	
Composição	Código Banco	Descrição	Tipo	Und	Quant.	Valor Unit	Total
Composição	9162 ORSE	Demolição de concreto com martelo e compressor	Demolições / Remoções	m ³	1,0000000	77,80	77,80
Insumo	2490 ORSE	Rompedor 55 0 pcm / 1150 ipm (atlas copco -4x 11 cu equivalente)	Equipamento	h	7,5000000	6,14	46,05
Insumo	2493 ORSE	Compressor 250 pcm (atlas copco - xa-1200d - 94,0 hp ou equivalente) Compressor 250 pcm (atlas copco - xa-1200d - 94,0 hp)	Equipamento	h	2,5000000	12,62	31,55
		MO sem LS =>	0,00	LS =>	0,00	MO com LS =>	0,00
		Valor do BDI =>	18,80	Valor com BDI =>		98,40	
Composição	Código Banco	Descrição	Tipo	Und	Quant.	Valor Unit	Total
Composição	30 ORSE	Demolição de madeiramento em coberturas com telhas cerâmicas	Demolições / Remoções	m ²	1,0000000	22,37	22,37
Composição Auxiliar	10549 ORSE	Encargos Complementares - Servente	Provisórias	h	1,3000000	3,54	4,60
Composição Auxiliar	10551 ORSE	Encargos Complementares - Carpinteiro	Provisórias	h	0,1500000	3,46	0,44
Insumo	00001213 SINAPI	CAPIRINTEIRO DE FORMAS	Mão de Obra	H	6,1300000	15,81	2,05
Insumo	00006111 SINAPI	SERVENTE DE OBRAS	Mão de Obra	H	1,3000000	11,76	15,28
		MO sem LS =>	17,33	LS =>	0,00	MO com LS =>	17,33
		Valor do BDI =>	5,42	Valor com BDI =>		22,73	
Composição	Código Banco	Descrição	Tipo	Und	Quant.	Valor Unit	Total
Composição	88264 SINAPI	ELETRICISTA COM ENCARGOS COMPLEMENTARES	SEDI - SERVIÇOS DIVERSOS	H	1,0000000	20,01	20,01
Composição Auxiliar	86332 SINAPI	CURSO DE CAPACITAÇÃO PARA ELETRICISTA (ENCARGOS COMPLEMENTARES) - HORISTA	SEDI - SERVIÇOS DIVERSOS	H	1,0000000	0,42	0,42
Insumo	00037370 SINAPI	ALIMENTAÇÃO - HORISTA (COLETADO CAIXA)	Outros	H	1,0000000	0,97	0,97
Insumo	00002436 SINAPI	ELETRICISTA	Mão de Obra	H	1,0000000	15,81	15,81
Insumo	00043484 SINAPI	EPI - FAMILIA ELETRICISTA - HORISTA (ENCARGOS COMPLEMENTARES - COLETADO CAIXA)	Equipamento	H	1,0000000	0,91	0,91
Insumo	00037372 SINAPI	EXAMES - HORISTA (COLETADO CAIXA)	Outros	H	1,0000000	0,55	0,55
Insumo	00043460 SINAPI	FERRAMENTAS - FAMILIA ELETRICISTA - HORISTA (ENCARGOS COMPLEMENTARES - COLETADO CAIXA)	Equipamento	H	1,0000000	0,62	0,62
Insumo	00037373 SINAPI	SEGURO - HORISTA (COLETADO CAIXA)	Taxas	H	1,0000000	0,01	0,01
Insumo	00037371 SINAPI	TRANSPORTE - HORISTA (COLETADO CAIXA)	Serviços	H	1,0000000	0,72	0,72
		MO sem LS =>	16,23	LS =>	0,00	MO com LS =>	16,23
		Valor do BDI =>	4,84	Valor com BDI =>		24,85	
Composição	Código Banco	Descrição	Tipo	Und	Quant.	Valor Unit	Total
Composição	91842 SINAPI	ELETRODUTO FLEXIVEL CORRUGADO, PVC, DN 20 MM (1/2"), PARA CIRCUITOS TERMINAIS, INSTALADO EM PAREDE - FORNECIMENTO E BARRA APÓI AF 120015	INEL - INSTALAÇÃO ELÉTRICA/ELETRIFICAÇÃO E LIMINAÇÃO EXTERNA	M	1,0000000	4,00	4,00
Composição Auxiliar	88247 SINAPI	AUXILIAR DE ELETRICISTA COM ENCARGOS COMPLEMENTARES	SEDI - SERVIÇOS DIVERSOS	H	0,0720000	15,18	1,09
Composição Auxiliar	86264 SINAPI	ELETRICISTA COM ENCARGOS COMPLEMENTARES	SEDI - SERVIÇOS DIVERSOS	H	0,0720000	20,01	1,44
Insumo	00043132 SINAPI	ARAME RECOZIDO 18 BWG, D = 1,65 MM (0,016 KG/M) OU 18 BWG, D = 1,75 MM (0,01 KG/M)	Material	KG	0,0018000	23,20	0,03
Insumo	00002689 SINAPI	ELETRODUTO PVC FLEXIVEL CORRUGADO, COR AMARELA, DE 20 MM	Material	M	1,1050000	1,31	1,44
		MO sem LS =>	1,98	LS =>	0,00	MO com LS =>	1,98
		Valor do BDI =>	0,96	Valor com BDI =>		4,95	
Composição	Código Banco	Descrição	Tipo	Und	Quant.	Valor Unit	Total
Composição	91852 SINAPI	ELETRODUTO FLEXIVEL CORRUGADO, PVC, DN 20 MM (1/2"), PARA CIRCUITOS TERMINAIS, INSTALADO EM PAREDE - FORNECIMENTO E BARRA APÓI AF 120015	INEL - INSTALAÇÃO ELÉTRICA/ELETRIFICAÇÃO E LIMINAÇÃO EXTERNA	M	1,0000000	5,98	5,98
Composição Auxiliar	88264 SINAPI	ELETRICISTA COM ENCARGOS COMPLEMENTARES	SEDI - SERVIÇOS DIVERSOS	H	0,1260000	20,01	2,58
Composição Auxiliar	88247 SINAPI	AUXILIAR DE ELETRICISTA COM ENCARGOS COMPLEMENTARES	SEDI - SERVIÇOS DIVERSOS	H	0,1260000	15,18	1,45
Insumo	00002689 SINAPI	ELETRODUTO PVC FLEXIVEL CORRUGADO, COR AMARELA, DE 20 MM	Material	M	1,0170000	1,31	1,33
		MO sem LS =>	3,56	LS =>	0,00	MO com LS =>	3,56
		Valor do BDI =>	1,41	Valor com BDI =>		7,27	
Composição	Código Banco	Descrição	Tipo	Und	Quant.	Valor Unit	Total
Composição	88257 SINAPI	ENCANADOR OU BOMBEIRO HIDRÁULICO COM ENCARGOS COMPLEMENTARES	SEDI - SERVIÇOS DIVERSOS	H	1,0000000	19,34	19,34
Composição Auxiliar	86335 SINAPI	CURSO DE CAPACITAÇÃO PARA ENCANADOR OU BOMBEIRO HIDRÁULICO (ENCARGOS COMPLEMENTARES) - HORISTA	SEDI - SERVIÇOS DIVERSOS	H	1,0000000	0,20	0,20
Insumo	00037370 SINAPI	ALIMENTAÇÃO - HORISTA (COLETADO CAIXA)	Outros	H	1,0000000	0,97	0,97
Insumo	00002696 SINAPI	ENCANADOR OU BOMBEIRO HIDRÁULICO	Mão de Obra	H	1,0000000	15,81	15,61
Insumo	00043485 SINAPI	EPI - FAMILIA ENCANADOR - HORISTA (ENCARGOS COMPLEMENTARES - COLETADO CAIXA)	Equipamento	H	1,0000000	0,80	0,80
Insumo	00037372 SINAPI	EXAMES - HORISTA (COLETADO CAIXA)	Outros	H	1,0000000	0,55	0,55
Insumo	00043461 SINAPI	FERRAMENTAS - FAMILIA ENCANADOR - HORISTA (ENCARGOS COMPLEMENTARES - COLETADO CAIXA)	Equipamento	H	1,0000000	0,28	0,28
Insumo	00037373 SINAPI	SEGURO - HORISTA (COLETADO CAIXA)	Taxas	H	1,0000000	0,01	0,01

 José Iramá de Lacerda
 Engº Civil
 CREA 1603/8675-4

Insumo 00037371 SINAPI TRANSPORTE - HORISTA (COLETADO CAIXA)

Serviços H 1,0000000 0,72 0,72
 MO sem LS => 16,01 LS => 0,00 MO com LS => 16,01

		Valor do BDI =>		Valor com BDI =>			
		4,88		24,02			
Composição	Código Banco	Descrição	Tipo	Und	Quant.	Valor Unit	Total
	1055 ORSE	Encargos Complementares - Armador	Provisórios	h	1,0000000	3,40	3,40
Insumo	158 ORSE	Almoço (Participação do empregador)	Material	un	0,1018000	14,00	1,42
Insumo	941 ORSE	Fardamento com mangas curta	Material	un	0,0015000	160,54	0,24
Insumo	1651 ORSE	Óculos branco proteção	Material	pr	0,0008000	5,90	0,00
Insumo	2378 ORSE	Vale transporte	Material	un	0,0654000	4,00	0,26
Insumo	10599 ORSE	Protetor solar fps 30 com 120ml	Material	un	0,0018000	35,90	0,06
Insumo	10517 ORSE	Exames admissionais/demissionais (checkup)	Serviços	ej	0,0004000	300,00	0,12
Insumo	10362 ORSE	Seguro de vida e acidente em grupo	Serviços	un	0,0045000	12,54	0,05
Insumo	10492 ORSE	Cesta Básica	Material	un	0,0045000	140,00	0,63
Insumo	10596 ORSE	Protetor auricular	Material	un	0,0045000	4,90	0,02
Insumo	10585 ORSE	Arco de serra	Material	un	0,0002000	21,25	0,00
Insumo	10088 ORSE	Torquesa	Material	un	0,0002000	17,90	0,00
Insumo	10761 ORSE	Refeição - café da manhã (café com leite e dois pães com manteiga)	Serviços	un	0,1018000	5,00	0,50
Insumo	00012893 SINAPI	BOTA DE SEGURANCA COM BIQUEIRA DE ACO E COLARINHO ACOI CHADADO	Material	PAR	0,0008000	80,88	0,06
Insumo	00012894 SINAPI	CAPA PARA CHUVA EM PVC COM FORRO DE POLIESTER, COM CAPUZ (AMARELO) (70X110X170 CM)	Material	UN	0,0002000	21,90	0,00
Insumo	00012895 SINAPI	CAPACETE DE SEGURANCA ABA FRONTAL COM SUSPENSÃO DE POLIETILENO (CLASSE B)	Material	UN	0,0008000	16,85	0,01
Insumo	00012892 SINAPI	LUVAS RASPA DE COURO, CANO CURTO (PUNHO 17* CM)	Equipamento	PAR	0,0023000	15,18	0,03
		MO sem LS =>	0,00	LS =>	0,00	MO com LS =>	0,00
		Valor do BDI =>	0,82		Valor com BDI =>		4,22

		Valor do BDI =>		Valor com BDI =>			
		0,82		4,22			
Composição	Código Banco	Descrição	Tipo	Und	Quant.	Valor Unit	Total
	10551 ORSE	Encargos Complementares - Carpinteiro	Provisórios	h	1,0000000	3,48	3,48
Insumo	158 ORSE	Almoço (Participação do empregador)	Material	un	0,1018000	14,00	1,42
Insumo	941 ORSE	Fardamento com mangas curta	Material	un	0,0015000	160,54	0,24
Insumo	1651 ORSE	Óculos branco proteção	Material	pr	0,0007000	5,90	0,00
Insumo	2378 ORSE	Vale transporte	Material	un	0,0654000	4,00	0,26
Insumo	10517 ORSE	Exames admissionais/demissionais (checkup)	Serviços	ej	0,0004000	300,00	0,12
Insumo	10577 ORSE	Serra 40cm	Material	un	0,0001000	18,58	0,00
Insumo	10596 ORSE	Protetor auricular	Material	un	0,0045000	4,90	0,02
Insumo	10362 ORSE	Seguro de vida e acidente em grupo	Serviços	un	0,0045000	12,54	0,05
Insumo	10578 ORSE	Formão grande	Material	un	0,0002000	16,15	0,00
Insumo	10579 ORSE	Chave de fenda chata 30 cm	Material	un	0,0002000	22,89	0,00
Insumo	10492 ORSE	Cesta Básica	Material	un	0,0045000	140,00	0,63
Insumo	10599 ORSE	Protetor solar fps 30 com 120ml	Material	un	0,0018000	35,90	0,06
Insumo	10761 ORSE	Refeição - café da manhã (café com leite e dois pães com manteiga)	Serviços	un	0,1018000	5,00	0,50
Insumo	11248 ORSE	Furadeira e Parafusadeira elétrica Bosch ou Similar profissional	Equipamento	un	0,0001000	248,00	0,02
Insumo	11249 ORSE	Serra circular elétrica portátil	Equipamento	un	0,0001000	518,00	0,05
Insumo	11244 ORSE	Martelo com unha	Material	un	0,0002000	37,90	0,00
Insumo	00012893 SINAPI	BOTA DE SEGURANCA COM BIQUEIRA DE ACO E COLARINHO ACOI CHADADO	Material	PAR	0,0007000	80,88	0,06
Insumo	00012895 SINAPI	CAPACETE DE SEGURANCA ABA FRONTAL COM SUSPENSÃO DE POLIETILENO (CLASSE B)	Material	UN	0,0008000	16,85	0,01
Insumo	00012894 SINAPI	CAPA PARA CHUVA EM PVC COM FORRO DE POLIESTER, COM CAPUZ (AMARELO) (70X110X170 CM)	Material	UN	0,0002000	21,90	0,00
Insumo	00012892 SINAPI	LUVAS RASPA DE COURO, CANO CURTO (PUNHO 17* CM)	Equipamento	PAR	0,0023000	15,18	0,03
		MO sem LS =>	0,00	LS =>	0,00	MO com LS =>	0,00
		Valor do BDI =>	0,83		Valor com BDI =>		4,22

		Valor do BDI =>		Valor com BDI =>			
		0,83		4,22			
Composição	Código Banco	Descrição	Tipo	Und	Quant.	Valor Unit	Total
	10552 ORSE	Encargos Complementares - Eletricista	Provisórios	h	1,0000000	3,41	3,41
Insumo	158 ORSE	Almoço (Participação do empregador)	Material	un	0,1018000	14,00	1,42
Insumo	941 ORSE	Fardamento com mangas curta	Material	un	0,0015000	160,54	0,24
Insumo	1651 ORSE	Óculos branco proteção	Material	pr	0,0008000	5,90	0,00
Insumo	2378 ORSE	Vale transporte	Material	un	0,0654000	4,00	0,26
Insumo	10599 ORSE	Protetor solar fps 30 com 120ml	Material	un	0,0018000	35,90	0,06
Insumo	10517 ORSE	Exames admissionais/demissionais (checkup)	Serviços	ej	0,0004000	300,00	0,12
Insumo	10362 ORSE	Seguro de vida e acidente em grupo	Serviços	un	0,0045000	12,54	0,05
Insumo	10492 ORSE	Cesta Básica	Material	un	0,0045000	140,00	0,63
Insumo	10596 ORSE	Protetor auricular	Material	un	0,0045000	4,90	0,02
Insumo	10579 ORSE	Chave de fenda chata 30 cm	Material	un	0,0002000	22,89	0,00
Insumo	10761 ORSE	Refeição - café da manhã (café com leite e dois pães com manteiga)	Serviços	un	0,1018000	5,00	0,50
Insumo	11241 ORSE	Alicate volt-ampmetro	Material	un	0,0002000	144,00	0,02
Insumo	11242 ORSE	Chave inglesa 12"	Material	un	0,0001000	47,00	0,00
Insumo	11240 ORSE	Alicate com isolamento	Material	un	0,0002000	43,90	0,00
Insumo	00012893 SINAPI	BOTA DE SEGURANCA COM BIQUEIRA DE ACO E COLARINHO ACOI CHADADO	Material	PAR	0,0007000	80,88	0,06
Insumo	00012894 SINAPI	CAPA PARA CHUVA EM PVC COM FORRO DE POLIESTER, COM CAPUZ (AMARELO) (70X110X170 CM)	Material	UN	0,0002000	21,90	0,00
Insumo	00012895 SINAPI	CAPACETE DE SEGURANCA ABA FRONTAL COM SUSPENSÃO DE POLIETILENO (CLASSE B)	Material	UN	0,0008000	16,85	0,01
Insumo	00012892 SINAPI	LUVAS RASPA DE COURO, CANO CURTO (PUNHO 17* CM)	Equipamento	PAR	0,0023000	15,18	0,03
		MO sem LS =>	0,00	LS =>	0,00	MO com LS =>	0,00
		Valor do BDI =>	0,82		Valor com BDI =>		4,22

Handwritten signature: José Iramá de Lacerda
 Engº Civil
 CREA 160338575-4

Composição	Código Banco	Descrição	Tipo	Und	Quant.	Valor Unit	Total		
	10554 ORSE	Encargos Complementares - Encanador	Provisórios	h	1,0000000	3,47	3,47		
Insumo	158 ORSE	Almoço (Participação do empregador)	Material	un	0,1018000	14,00	1,42		
Insumo	941 ORSE	Fundamento com mangas curta	Material	un	0,0015000	160,54	0,24		
Insumo	1651 ORSE	Óculos branco proteção	Material	pr	0,0008000	5,90	0,00		
Insumo	2378 ORSE	Vale transporte	Material	un	0,0654000	4,00	0,26		
Insumo	10599 ORSE	Protetor solar fps 30 com 120ml	Material	un	0,0018000	35,90	0,06		
Insumo	10593 ORSE	Prato simples 30cm	Material	un	0,0001000	19,57	0,00		
Insumo	10592 ORSE	Lima chata 12"	Material	un	0,0001000	33,02	0,00		
Insumo	10517 ORSE	Exames admissionais/demissionais (checkup)	Serviços	ej	0,0004000	300,00	0,12		
Insumo	10362 ORSE	Seguro de vida e acidente em grupo	Serviços	un	0,0045000	12,54	0,05		
Insumo	10492 ORSE	Cesta Básica	Material	un	0,0045000	140,00	0,63		
Insumo	10596 ORSE	Protetor auricular	Material	un	0,0045000	4,90	0,02		
Insumo	10761 ORSE	Refeição - café da manhã (café com leite e dois pães com manteiga)	Serviços	un	0,1018000	5,00	0,50		
Insumo	11256 ORSE	Tarracha para tubos PVC de 1"	Material	un	0,0006000	21,96	0,01		
Insumo	11253 ORSE	Tarracha para tubos PVC de 1/2"	Material	un	0,0011000	21,00	0,02		
Insumo	11257 ORSE	Tarracha para tubos PVC de 1 1/4"	Material	un	0,0004000	31,36	0,01		
Insumo	11254 ORSE	Tarracha para tubos PVC de 3/4"	Material	un	0,0007000	22,80	0,01		
Insumo	11256 ORSE	Tarracha para tubos PVC de 1 1/2"	Material	un	0,0004000	60,00	0,02		
Insumo	00012893 SINAPI	BOTA DE SEGURANCA COM BIQUEIRA DE ACO E COLARINHO ACIDICADO	Material	PAR	0,0008000	80,88	0,06		
Insumo	00012895 SINAPI	CAPACETE DE SEGURANCA ABA FRONTAL COM SUSPENSÃO DE POLIÉTER (R1)	Material	UN	0,0006000	16,85	0,01		
Insumo	00012894 SINAPI	CAPA PARA CHUVA EM PVC COM FORRO DE POLIESTER, COM CAPUZ (AMARELO A OLI AZUL)	Material	UN	0,0002000	21,90	0,00		
Insumo	00012892 SINAPI	LUVA RASPA DE COURO, CANO CURTO (PUNHO 17" CM)	Equipamento	PAR	0,0023000	15,16	0,03		
				MO sem LS =>	0,00	LS =>	0,00	MO com LS =>	0,00
				Valor de BDI =>	0,84			Valor com BDI =>	4,31

Composição	Código Banco	Descrição	Tipo	Und	Quant.	Valor Unit	Total		
	10550 ORSE	Encargos Complementares - Pedreiro	Provisórios	h	1,0000000	3,42	3,42		
Insumo	158 ORSE	Almoço (Participação do empregador)	Material	un	0,1018000	14,00	1,42		
Insumo	941 ORSE	Fundamento com mangas curta	Material	un	0,0015000	160,54	0,24		
Insumo	1651 ORSE	Óculos branco proteção	Material	pr	0,0008000	5,90	0,00		
Insumo	2378 ORSE	Vale transporte	Material	un	0,0654000	4,00	0,26		
Insumo	4174 ORSE	Desempenadeira de aço lsa, cabo madeira, ref 143, Atlas ou similar	Material	un	0,0006000	10,80	0,00		
Insumo	4722 ORSE	Cócher de pedreiro	Material	un	0,0004000	18,59	0,00		
Insumo	10282 ORSE	Regua de alumínio c/ 2,00m (para pedreiro)	Material	un	0,0002000	16,70	0,00		
Insumo	10517 ORSE	Exames admissionais/demissionais (checkup)	Serviços	ej	0,0004000	300,00	0,12		
Insumo	10596 ORSE	Protetor auricular	Material	un	0,0045000	4,90	0,02		
Insumo	10362 ORSE	Seguro de vida e acidente em grupo	Serviços	un	0,0045000	12,54	0,05		
Insumo	10492 ORSE	Cesta Básica	Material	un	0,0045000	140,00	0,63		
Insumo	10599 ORSE	Protetor solar fps 30 com 120ml	Material	un	0,0018000	35,90	0,06		
Insumo	10789 ORSE	Nível de bocha de madeira	Material	un	0,0002000	15,90	0,00		
Insumo	10761 ORSE	Refeição - café da manhã (café com leite e dois pães com manteiga)	Serviços	un	0,1018000	5,00	0,50		
Insumo	10790 ORSE	Prumo de face	Material	un	0,0001000	22,96	0,00		
Insumo	11246 ORSE	Escala metálica de bambú	Material	un	0,0007000	9,05	0,00		
Insumo	11243 ORSE	Marbleo sem unha	Material	un	0,0001000	15,55	0,00		
Insumo	11245 ORSE	Desempenadeira de madeira 12x22	Material	un	0,0007000	11,26	0,00		
Insumo	11247 ORSE	Serra mármore Serra marmore	Material	un	0,0001000	272,97	0,02		
Insumo	11265 ORSE	Marfelo de borracha com cabo	Material	un	0,0004000	11,50	0,00		
Insumo	11264 ORSE	Marreta de 1/2 kg com cabo	Material	un	0,0002000	13,62	0,00		
Insumo	00012893 SINAPI	BOTA DE SEGURANCA COM BIQUEIRA DE ACO E COLARINHO ACIDICADO	Material	PAR	0,0008000	80,88	0,06		
Insumo	00012894 SINAPI	CAPA PARA CHUVA EM PVC COM FORRO DE POLIESTER, COM CAPUZ (AMARELO A OLI AZUL)	Material	UN	0,0002000	21,90	0,00		
Insumo	00012895 SINAPI	CAPACETE DE SEGURANCA ABA FRONTAL COM SUSPENSÃO DE POLIESTER (R1)	Material	UN	0,0006000	16,85	0,01		
Insumo	00012892 SINAPI	LUVA RASPA DE COURO, CANO CURTO (PUNHO 17" CM)	Equipamento	PAR	0,0023000	15,16	0,03		
				MO sem LS =>	0,00	LS =>	0,00	MO com LS =>	0,00
				Valor de BDI =>	0,82			Valor com BDI =>	4,24

Composição	Código Banco	Descrição	Tipo	Und	Quant.	Valor Unit	Total
	10553 ORSE	Encargos Complementares - Pintor	Provisórios	h	1,0000000	3,60	3,60
Insumo	158 ORSE	Almoço (Participação do empregador)	Material	un	0,1018000	14,00	1,42
Insumo	941 ORSE	Fundamento com mangas curta	Material	un	0,0015000	160,54	0,24
Insumo	1651 ORSE	Óculos branco proteção	Material	pr	0,0008000	5,90	0,00
Insumo	2378 ORSE	Vale transporte	Material	un	0,0654000	4,00	0,26
Insumo	4174 ORSE	Desempenadeira de aço lsa, cabo madeira, ref 143, Atlas ou similar	Material	un	0,0006000	10,80	0,00
Insumo	4725 ORSE	Espátula	Material	un	0,0004000	24,79	0,00
Insumo	10599 ORSE	Protetor solar fps 30 com 120ml	Material	un	0,0018000	35,90	0,06
Insumo	10583 ORSE	Tincha 3"	Material	un	0,0045000	5,60	0,02
Insumo	10517 ORSE	Exames admissionais/demissionais (checkup)	Serviços	ej	0,0004000	300,00	0,12
Insumo	10362 ORSE	Seguro de vida e acidente em grupo	Serviços	un	0,0045000	12,54	0,05
Insumo	10492 ORSE	Cesta Básica	Material	un	0,0045000	140,00	0,63
Insumo	10596 ORSE	Protetor auricular	Material	un	0,0045000	4,90	0,02
Insumo	10761 ORSE	Refeição - café da manhã (café com leite e dois pães com manteiga)	Serviços	un	0,1018000	5,00	0,50

 José Irana de Lacerda
 Engº Civil
 CRCA 160238675-4

Insumo	11250	ORSE	Rolo 18 de camera 20cm	Material	un	0,0023000	16,90	0,03
Insumo	11252	ORSE	Escada de aluminio de abrir com 7 degraus	Material	un	0,0001000	238,80	0,02
Insumo	11251	ORSE	Pincel de seda 2"	Material	un	0,0045000	28,97	0,13
Insumo	00012893	SINAPI	BOTA DE SEGURANCA COM BIQUEIRA DE ACO E COLARINHO ACOI CHOCADO	Material	PAR	0,0008000	80,88	0,06
Insumo	00012894	SINAPI	CAPA PARA CHUVA EM PVC COM PORRO DE POLIESTER, COM CAPUZ (AMARELO OU AZUL)	Material	UN	0,0002000	21,90	0,00
Insumo	00012895	SINAPI	CAPACETE DE SEGURANCA ABA FRONTAL COM SUSPENSAO DE POLIURETANO SEM JUGLAS AR (CLASSE B)	Material	UN	0,0006000	16,85	0,01
Insumo	00012892	SINAPI	LUIVA RASPA DE COURO, CANO CURTO (PUNHO 17" CM)	Equipamento	PAR	0,0023000	15,16	0,03

MO sem LS => 0,00 LS => 0,00 MO com LS => 0,00
 Valor do BDI => 0,87 Valor com BDI => 4,47

Composição	Código Banco	Descrição	Tipo	Und	Quant.	Valor Unit	Total
Composição	10549	ORSE	Encargos Complementares - Servanta	Provisórios	h	1,0000000	3,54
Insumo	158	ORSE	Almoço (Participação de empregador)	Material	un	0,1018000	14,00
Insumo	941	ORSE	Fardamento com mangas curta	Material	un	0,0015000	160,54
Insumo	1651	ORSE	Óculos branco proteção	Material	pr	0,0008000	5,90
Insumo	2378	ORSE	Vale transporte	Material	un	0,0041000	4,00
Insumo	4729	ORSE	Marreta 1 kg com cabo	Material	un	0,0001000	27,50
Insumo	4728	ORSE	Talhadora chata 10" Talhadora chata 10"	Material	un	0,0003000	13,85
Insumo	10517	ORSE	Exames admissionais/demissionais (checkup)	Serviços	cj	0,0004000	300,00
Insumo	10596	ORSE	Protetor auricular	Material	un	0,0045000	4,90
Insumo	10382	ORSE	Seguro de vida e acidente em grupo	Serviços	un	0,0045000	12,54
Insumo	10492	ORSE	Cesta Básica	Material	un	0,0045000	140,00
Insumo	10599	ORSE	Protetor solar (ps 30 com 120ml)	Material	un	0,0018000	36,90
Insumo	10788	ORSE	Pã quadrada	Material	un	0,0002000	17,29
Insumo	10761	ORSE	Refeição - café da manhã (café com leite e dois pães com manteiga)	Serviços	un	0,1018000	5,00
Insumo	00012893	SINAPI	BOTA DE SEGURANCA COM BIQUEIRA DE ACO E COLARINHO ACOI CHOCADO	Material	PAR	0,0008000	80,88
Insumo	00012895	SINAPI	CAPACETE DE SEGURANCA ABA FRONTAL COM SUSPENSAO DE POLIURETANO SEM JUGLAS AR (CLASSE B)	Material	UN	0,0006000	16,85
Insumo	00012894	SINAPI	CAPA PARA CHUVA EM PVC COM PORRO DE POLIESTER, COM CAPUZ (AMARELO OU AZUL)	Material	UN	0,0002000	21,90
Insumo	00002711	SINAPI	CARRINHO DE MAO DE ACO CAPACIDADE 50 A 60 L, PNEU COM CAMARA	Equipamento	UN	0,0002500	175,00
Insumo	00012892	SINAPI	LUIVA RASPA DE COURO, CANO CURTO (PUNHO 17" CM)	Equipamento	PAR	0,0023000	15,16

MO sem LS => 0,00 LS => 0,00 MO com LS => 0,00
 Valor do BDI => 0,85 Valor com BDI => 4,39

Composição	Código Banco	Descrição	Tipo	Und	Quant.	Valor Unit	Total
Composição	2497	ORSE	Estração manual de vaia ou cava em material de 1ª categoria, profundidade até 1,50m	Escavação Manual em Área Urbana	m³	1,0000000	45,90
Composição Auxiliar	10549	ORSE	Encargos Complementares - Servanta	Provisórios	h	3,0000000	3,54
Insumo	00006111	SINAPI	SERVEENTE DE OBRAS	Mão de Obra	H	3,0000000	11,76

MO sem LS => 35,28 LS => 0,00 MO com LS => 35,28
 Valor do BDI => 11,12 Valor com BDI => 57,02

Composição	Código Banco	Descrição	Tipo	Und	Quant.	Valor Unit	Total
Composição	93252	SINAPI	GUINCHO ELÉTRICO DE COLUNA, CAPACIDADE 400 KG, COM MOTO FREIO, MOTOR TRIFÁSICO DE 1,25 CV - CHU DURINO AF_03/2016	CHOR - CUSTOS HORÁRIOS DE MÁQUINAS E EQUIPAMENTOS	CHH	1,0000000	14,28
Composição Auxiliar	93277	SINAPI	GUINCHO ELÉTRICO DE COLUNA, CAPACIDADE 400 KG, COM MOTO FREIO, MOTOR TRIFÁSICO DE 1,25 CV - DEPRECIAÇÃO AF_03/2016	CHOR - CUSTOS HORÁRIOS DE MÁQUINAS E EQUIPAMENTOS	H	1,0000000	0,30
Composição Auxiliar	93278	SINAPI	GUINCHO ELÉTRICO DE COLUNA, CAPACIDADE 400 KG, COM MOTO FREIO, MOTOR TRIFÁSICO DE 1,25 CV - JURID AF_03/2016	CHOR - CUSTOS HORÁRIOS DE MÁQUINAS E EQUIPAMENTOS	H	1,0000000	0,03
Composição Auxiliar	86295	SINAPI	OPERADOR DE GUINCHO COM ENCARGOS COMPLEMENTARES	SEDI - SERVIÇOS DIVERSOS	H	1,0000000	13,95

MO sem LS => 11,06 LS => 0,00 MO com LS => 11,06
 Valor do BDI => 3,46 Valor com BDI => 17,74

Composição	Código Banco	Descrição	Tipo	Und	Quant.	Valor Unit	Total
Composição	93261	SINAPI	GUINCHO ELÉTRICO DE COLUNA, CAPACIDADE 400 KG, COM MOTO FREIO, MOTOR TRIFÁSICO DE 1,25 CV - CHU DURINO AF_03/2016	CHOR - CUSTOS HORÁRIOS DE MÁQUINAS E EQUIPAMENTOS	CHP	1,0000000	10,06
Composição Auxiliar	93277	SINAPI	GUINCHO ELÉTRICO DE COLUNA, CAPACIDADE 400 KG, COM MOTO FREIO, MOTOR TRIFÁSICO DE 1,25 CV - DEPRECIAÇÃO AF_03/2016	CHOR - CUSTOS HORÁRIOS DE MÁQUINAS E EQUIPAMENTOS	H	1,0000000	0,30
Composição Auxiliar	93278	SINAPI	GUINCHO ELÉTRICO DE COLUNA, CAPACIDADE 400 KG, COM MOTO FREIO, MOTOR TRIFÁSICO DE 1,25 CV - JURID AF_03/2016	CHOR - CUSTOS HORÁRIOS DE MÁQUINAS E EQUIPAMENTOS	H	1,0000000	0,03
Composição Auxiliar	93279	SINAPI	GUINCHO ELÉTRICO DE COLUNA, CAPACIDADE 400 KG, COM MOTO FREIO, MOTOR TRIFÁSICO DE 1,25 CV - MANUTENÇÃO AF_03/2016	CHOR - CUSTOS HORÁRIOS DE MÁQUINAS E EQUIPAMENTOS	H	1,0000000	0,28
Composição Auxiliar	93280	SINAPI	GUINCHO ELÉTRICO DE COLUNA, CAPACIDADE 400 KG, COM MOTO FREIO, MOTOR TRIFÁSICO DE 1,25 CV - MATERIAIS NA OPERAÇÃO AF_03/2016	CHOR - CUSTOS HORÁRIOS DE MÁQUINAS E EQUIPAMENTOS	H	1,0000000	0,50
Composição Auxiliar	86295	SINAPI	OPERADOR DE GUINCHO COM ENCARGOS COMPLEMENTARES	SEDI - SERVIÇOS DIVERSOS	H	1,0000000	13,95

MO sem LS => 11,06 LS => 0,00 MO com LS => 11,06
 Valor do BDI => 3,64 Valor com BDI => 18,70

Composição	Código Banco	Descrição	Tipo	Und	Quant.	Valor Unit	Total
Composição	93277	SINAPI	GUINCHO ELÉTRICO DE COLUNA, CAPACIDADE 400 KG, COM MOTO FREIO, MOTOR TRIFÁSICO DE 1,25 CV - DEPRECIAÇÃO AF_03/2016	CHOR - CUSTOS HORÁRIOS DE MÁQUINAS E EQUIPAMENTOS	H	1,0000000	0,30
Insumo	00036487	SINAPI	GUINCHO ELÉTRICO DE COLUNA, CAPACIDADE 400 KG, COM MOTO FREIO, MOTOR TRIFÁSICO DE 1,25 CV	Equipamento	UN	0,0000640	4,723,67

MO sem LS => 0,00 LS => 0,00 MO com LS => 0,00
 Valor do BDI => 0,07 Valor com BDI => 0,37

Composição	Código Banco	Descrição	Tipo	Und	Quant.	Valor Unit	Total
Composição	93278	SINAPI	GUINCHO ELÉTRICO DE COLUNA, CAPACIDADE 400 KG, COM MOTO FREIO, MOTOR TRIFÁSICO DE 1,25 CV - JURID AF_03/2016	CHOR - CUSTOS HORÁRIOS DE MÁQUINAS E EQUIPAMENTOS	H	1,0000000	0,03
Insumo	00036487	SINAPI	GUINCHO ELÉTRICO DE COLUNA, CAPACIDADE 400 KG, COM MOTO FREIO, MOTOR TRIFÁSICO DE 1,25 CV	Equipamento	UN	0,0000076	4,723,67

MO sem LS => 0,00 LS => 0,00 MO com LS => 0,00
 Valor do BDI => 0,00 Valor com BDI => 0,03

Composição	Código Banco	Descrição	Tipo	Und	Quant.	Valor Unit	Total
Composição	93279	SINAPI	GUINCHO ELÉTRICO DE COLUNA, CAPACIDADE 400 KG, COM MOTO FREIO, MOTOR TRIFÁSICO DE 1,25 CV - MANUTENÇÃO AF_03/2016	CHOR - CUSTOS HORÁRIOS DE MÁQUINAS E EQUIPAMENTOS	H	1,0000000	0,28

José Irana de Lacerda
 Engº Civil
 CREA 1603 28575-4

Insuno	Código Banco	Descrição	Equipamento	UN	Quant.	Valor Unit.	Total	
	0003647 SINAPI	GUINCHO ELÉTRICO DE COLUNA, CAPACIDADE 400 KG, COM MOTO FRIO MOTOR TRIFÁSICO DE 1,25 CV	Equipamento	UN	0,0000000	4.723,67	0,28	
			MO sem LS =>	0,00	LS =>	0,00	MO com LS =>	0,00
			Valor do BDI =>	0,06		Valor com BDI =>	0,34	
Composição	93280 SINAPI	GUINCHO ELÉTRICO DE COLUNA, CAPACIDADE 400 KG, COM MOTO FRIO MOTOR TRIFÁSICO DE 1,25 CV - MATERIAS NA OPERAÇÃO AF_12/2014	Tipo	Und	Quant.	Valor Unit.	Total	
			CHOR - CUSTOS HORÁRIOS DE MAQUINAS E EQUIPAMENTOS	H	1,0000000	0,50	0,50	
Insuno	00002705 SINAPI	ENERGIA ELÉTRICA ATÉ 2000 KWH INDUSTRIAL, SEM DEMANDA	Material	KWH	0,7800000	0,05	0,50	
			MO sem LS =>	0,00	LS =>	0,00	MO com LS =>	0,00
			Valor do BDI =>	0,12		Valor com BDI =>	0,62	
Composição	92023 SINAPI	INTERRUPTOR SIMPLES (1 MÓDULO) COM 1 TOMADA DE EMBUTIR 2P+T 10 A, SEM SUPORTE E PLACA - FORNECIMENTO E INSTALAÇÃO AF_12/2014	Tipo	Und	Quant.	Valor Unit.	Total	
			INEL - INSTALAÇÃO ELÉTRICA/ELETRIFICAÇÃO E II ILLUMINAÇÃO EXTERNA	UN	1,0000000	35,51	35,51	
Composição Auxiliar	91946 SINAPI	SUPORTE PARAFUSADO COM PLACA DE ENCARGE 4" X 2" MÉDIO (1,30 M DO PISO) PARA PONTO ELÉTRICO - FORNECIMENTO E INSTALAÇÃO AF_12/2014	Tipo	Und	Quant.	Valor Unit.	Total	
			INEL - INSTALAÇÃO ELÉTRICA/ELETRIFICAÇÃO E II ILLUMINAÇÃO EXTERNA	UN	1,0000000	6,28	6,28	
Composição Auxiliar	92022 SINAPI	INTERRUPTOR SIMPLES (1 MÓDULO) COM 1 TOMADA DE EMBUTIR 2P+T 10 A, SEM SUPORTE E SEM PLACA - FORNECIMENTO E INSTALAÇÃO AF_12/2014	Tipo	Und	Quant.	Valor Unit.	Total	
			INEL - INSTALAÇÃO ELÉTRICA/ELETRIFICAÇÃO E II ILLUMINAÇÃO EXTERNA	UN	1,0000000	29,23	29,23	
			MO sem LS =>	15,05	LS =>	0,00	MO com LS =>	15,05
			Valor do BDI =>	8,00		Valor com BDI =>	64,11	
Composição	92022 SINAPI	INTERRUPTOR SIMPLES (1 MÓDULO) COM 1 TOMADA DE EMBUTIR 2P+T 10 A, SEM SUPORTE E SEM PLACA - FORNECIMENTO E INSTALAÇÃO AF_12/2014	Tipo	Und	Quant.	Valor Unit.	Total	
			INEL - INSTALAÇÃO ELÉTRICA/ELETRIFICAÇÃO E II ILLUMINAÇÃO EXTERNA	UN	1,0000000	29,23	29,23	
Composição Auxiliar	88264 SINAPI	ELETRICISTA COM ENCARGOS COMPLEMENTARES	SEDI - SERVIÇOS DIVERSOS	H	0,4720000	20,01	9,44	
Composição Auxiliar	88247 SINAPI	AUXILIAR DE ELETRICISTA COM ENCARGOS COMPLEMENTARES	SEDI - SERVIÇOS DIVERSOS	H	0,4720000	15,18	7,15	
Insuno	00038112 SINAPI	INTERRUPTOR SIMPLES 10A, 250V (APENAS MÓDULO)	Material	UN	1,0000000	5,91	5,91	
Insuno	00038101 SINAPI	TOMADA 2P+T 10A, 250V (APENAS MÓDULO)	Material	UN	1,0000000	6,72	6,72	
			MO sem LS =>	13,04	LS =>	0,00	MO com LS =>	13,04
			Valor do BDI =>	7,08		Valor com BDI =>	35,31	
Composição	89366 SINAPI	JOELHO 90 GRAUS COM BUCHA DE LATÃO, PVC, SOLDÁVEL, DN 25MM, X 3/4 INSTALADO EM RAMAL OU SUB-RAMAL DE ÁGUA - FORNECIMENTO E INSTALAÇÃO AF_12/2014	Tipo	Und	Quant.	Valor Unit.	Total	
			INH - INSTALAÇÕES HIDROSANITÁRIAS	UN	1,0000000	14,73	14,73	
Composição Auxiliar	88267 SINAPI	ENCANADOR OU BOMBEIRO HIDRÁULICO COM ENCARGOS COMPLEMENTARES	SEDI - SERVIÇOS DIVERSOS	H	0,1500000	19,34	2,90	
Composição Auxiliar	88248 SINAPI	AUXILIAR DE ENCANADOR OU BOMBEIRO HIDRÁULICO COM ENCARGOS COMPLEMENTARES	SEDI - SERVIÇOS DIVERSOS	H	0,1500000	14,87	2,20	
Insuno	00000122 SINAPI	ADESIVO PLÁSTICO PARA PVC, FRASCO COM 1500 GR	Material	UN	0,0070000	45,01	0,31	
Insuno	00003524 SINAPI	JOELHO PVC, SOLDÁVEL, COM BUCHA DE LATÃO, 90 GRAUS, 25 MM X 3/4" PARA ÁGUA FRIA PREDIAL	Material	UN	1,0000000	8,84	8,84	
Insuno	00038383 SINAPI	LIXA DURA EM FOLHA, GRAD 100	Material	UN	0,0500000	1,77	0,08	
Insuno	00020083 SINAPI	SOLUÇÃO PREPARADORA / LIMPADORA PARA PVC, FRASCO COM 1000 CM3	Material	UN	0,0080000	50,89	0,40	
			MO sem LS =>	4,10	LS =>	0,00	MO com LS =>	4,10
			Valor do BDI =>	3,56		Valor com BDI =>	18,39	
Composição	89362 SINAPI	JOELHO 90 GRAUS, PVC, SOLDÁVEL, DN 25MM, INSTALADO EM RAMAL OU SUB-RAMAL DE ÁGUA - FORNECIMENTO E INSTALAÇÃO AF_12/2014	Tipo	Und	Quant.	Valor Unit.	Total	
			INH - INSTALAÇÕES HIDROSANITÁRIAS	UN	1,0000000	6,75	6,75	
Composição Auxiliar	88267 SINAPI	ENCANADOR OU BOMBEIRO HIDRÁULICO COM ENCARGOS COMPLEMENTARES	SEDI - SERVIÇOS DIVERSOS	H	0,1500000	19,34	2,90	
Composição Auxiliar	88248 SINAPI	AUXILIAR DE ENCANADOR OU BOMBEIRO HIDRÁULICO COM ENCARGOS COMPLEMENTARES	SEDI - SERVIÇOS DIVERSOS	H	0,1500000	14,87	2,20	
Insuno	00000122 SINAPI	ADESIVO PLÁSTICO PARA PVC, FRASCO COM 1500 GR	Material	UN	0,0070000	45,01	0,31	
Insuno	00003529 SINAPI	JOELHO PVC, SOLDÁVEL, 90 GRAUS, 25 MM, PARA ÁGUA FRIA PREDIAL	Material	UN	1,0000000	0,89	0,89	
Insuno	00038383 SINAPI	LIXA DURA EM FOLHA, GRAD 100	Material	UN	0,0500000	1,77	0,08	
Insuno	00020083 SINAPI	SOLUÇÃO PREPARADORA / LIMPADORA PARA PVC, FRASCO COM 1000 CM3	Material	UN	0,0080000	50,89	0,40	
			MO sem LS =>	4,10	LS =>	0,00	MO com LS =>	4,10
			Valor do BDI =>	1,84		Valor com BDI =>	8,42	
Composição	7602 ORSE	Lançamento de concreto simples fabricado na obra, inclusive adensamento e acabamento em peças da superestrutura	Tipo	Und	Quant.	Valor Unit.	Total	
			Concreto Simples	m³	1,0000000	42,08	42,08	
Composição Auxiliar	10550 ORSE	Encargos Complementares - Pedreiro	Provisórios	h	0,3600000	3,42	1,23	
Composição Auxiliar	10551 ORSE	Encargos Complementares - Carpinteiro	Provisórios	h	0,3600000	3,48	1,24	
Composição Auxiliar	10555 ORSE	Encargos Complementares - Armador	Provisórios	h	0,1800000	3,40	0,61	
Composição Auxiliar	10549 ORSE	Encargos Complementares - Servente	Provisórios	h	1,6200000	3,54	5,73	
Insuno	00000378 SINAPI	ARMADOR	Mão de Obra	H	0,1800000	15,81	2,84	
Insuno	00001213 SINAPI	CARPINTEIRO DE FORMAS	Mão de Obra	H	0,3600000	15,81	5,69	
Insuno	00004750 SINAPI	PEDREIRO	Mão de Obra	H	0,3600000	15,81	5,69	
Insuno	00006111 SINAPI	SERVENTE DE OBRAS	Mão de Obra	H	1,6200000	11,76	19,05	
			MO sem LS =>	33,27	LS =>	0,00	MO com LS =>	33,27
			Valor do BDI =>	10,19		Valor com BDI =>	52,27	
Composição	128 ORSE	Lançamento de concreto usinado, bombeado, em peças amadas da superestrutura, inclusive colocação, adensamento e acabamento	Tipo	Und	Quant.	Valor Unit.	Total	
			Concreto Simples	m³	1,0000000	42,08	42,08	
Composição Auxiliar	10550 ORSE	Encargos Complementares - Pedreiro	Provisórios	h	0,3600000	3,42	1,23	
Composição Auxiliar	10551 ORSE	Encargos Complementares - Carpinteiro	Provisórios	h	0,3600000	3,48	1,24	
Composição Auxiliar	10555 ORSE	Encargos Complementares - Armador	Provisórios	h	0,1800000	3,40	0,61	
Composição Auxiliar	10549 ORSE	Encargos Complementares - Servente	Provisórios	h	1,6200000	3,54	5,73	
Insuno	00000378 SINAPI	ARMADOR	Mão de Obra	H	0,1800000	15,81	2,84	
Insuno	00001213 SINAPI	CARPINTEIRO DE FORMAS	Mão de Obra	H	0,3600000	15,81	5,69	
Insuno	00004750 SINAPI	PEDREIRO	Mão de Obra	H	0,3600000	15,81	5,69	
Insuno	00006111 SINAPI	SERVENTE DE OBRAS	Mão de Obra	H	1,6200000	11,76	19,05	
			MO sem LS =>	33,27	LS =>	0,00	MO com LS =>	33,27
			Valor do BDI =>	10,19		Valor com BDI =>	52,27	
			Valor do BDI =>	10,19		Valor com BDI =>	52,27	

 José Iramá de Lacerda
 Engº Civil
 CREA 1803/3675-4

Composição	278	ORSE	Limpção (Lavragem) de terras	Telhamento	m²	1,000000	3,06	3,06	
Composição Auxiliar	10549	ORSE	Encargos Complementares - Servente	Provisórios	h	0,200000	3,54	0,70	
Insumo	00006111	SINAPI	SERVENTE DE OBRAS	Mão de Obra	H	0,200000	11,76	2,35	
				MO sem LS =>	2,35	LS =>	0,00	MO com LS =>	2,35
				Valor do BDI =>	0,73	Valor com BDI =>			3,78

Composição	96062	SINAPI	MARCAÇÃO DE PONTOS EM GABARITO OU CAVALETE AF_502018	Tipo	Und	Quant.	Valor Unit	Total	
Composição Auxiliar	86262	SINAPI	CARPINTEIRO DE FORMAS COM ENCARGOS COMPLEMENTARES	SERT - SERVIÇOS TÉCNICOS	UN	1,000000	1,86	1,86	
Composição Auxiliar	86239	SINAPI	AJUDANTE DE CARPINTEIRO COM ENCARGOS COMPLEMENTARES	SEDI - SERVIÇOS DIVERSOS	H	0,064500	19,61	1,26	
Insumo	00005068	SINAPI	PREGO DE AÇO POLIDO COM CABECA 17 X 21 (2 X 11)	SEDI - SERVIÇOS DIVERSOS	H	0,032300	16,20	0,52	
				Material	KG	0,003400	24,57	0,08	
				MO sem LS =>	1,42	LS =>	0,00	MO com LS =>	1,42
				Valor do BDI =>	0,45	Valor com BDI =>			2,31

Composição	86278	SINAPI	MONTADOR DE ESTRUTURA METÁLICA COM ENCARGOS COMPLEMENTARES	Tipo	Und	Quant.	Valor Unit	Total	
Composição Auxiliar	95344	SINAPI	CURSO DE CAPACITAÇÃO PARA MONTADOR DE ESTRUTURA METÁLICA (ENCARGOS COMPLEMENTARES) - HORISTA	SEDI - SERVIÇOS DIVERSOS	H	1,000000	13,73	13,73	
Insumo	00037370	SINAPI	ALIMENTAÇÃO - HORISTA (COLETADO CAIXA)	SEDI - SERVIÇOS DIVERSOS	H	1,000000	0,08	0,08	
Insumo	00043488	SINAPI	EPI - FAMÍLIA OPERADOR ESCAVADEIRA - HORISTA (ENCARGOS COMPLEMENTARES - COLETADO CAIXA)	Outros	H	1,000000	0,97	0,97	
Insumo	00037372	SINAPI	EXAMES - HORISTA (COLETADO CAIXA)	Equipamento	H	1,000000	0,63	0,63	
Insumo	00043464	SINAPI	FERRAMENTAS - FAMÍLIA OPERADOR ESCAVADEIRA - HORISTA (ENCARGOS COMPLEMENTARES - COLETADO CAIXA)	Outros	H	1,000000	0,55	0,55	
Insumo	00025957	SINAPI	MONTADOR DE ESTRUTURAS METÁLICAS	Equipamento	H	1,000000	0,01	0,01	
Insumo	00037373	SINAPI	SEGURO - HORISTA (COLETADO CAIXA)	Mão de Obra	H	1,000000	10,76	10,76	
Insumo	00037371	SINAPI	TRANSPORTE - HORISTA (COLETADO CAIXA)	Taxas	H	1,000000	0,01	0,01	
				Serviços	H	1,000000	0,72	0,72	
				MO sem LS =>	10,84	LS =>	0,00	MO com LS =>	10,84
				Valor do BDI =>	3,32	Valor com BDI =>			17,05

Composição	195	ORSE	Maderamento em massaranduba/madeira de lei, acabamento serrado c/ ripão 5 x 3cm e rips 4 x 1,5cm, exclusive peças pequenas	Tipo	Und	Quant.	Valor Unit	Total	
Composição Auxiliar	10549	ORSE	Encargos Complementares - Servente	Maderamento	m²	1,000000	106,62	106,62	
Composição Auxiliar	10551	ORSE	Encargos Complementares - Carpinteiro	Provisórios	h	1,200000	3,54	4,24	
Insumo	1974	ORSE	Madeira massaranduba serrada 4cm x 1,5cm (ripão)	Provisórios	h	1,200000	3,46	4,15	
Insumo	9410	ORSE	Ripão massaranduba serrada 5cm x 3cm Ripão massaranduba serrada 5cm x 3cm	Material	m	5,000000	4,36	21,80	
Insumo	00001213	SINAPI	CARPINTEIRO DE FORMAS	Material	m	3,333000	12,04	40,12	
Insumo	00005067	SINAPI	PREGO DE AÇO POLIDO COM CABECA 16 X 24 (14 X 12)	Mão de Obra	H	1,200000	16,81	18,97	
Insumo	00006111	SINAPI	SERVENTE DE OBRAS	Material	KG	0,200000	26,18	5,23	
				Mão de Obra	H	1,200000	11,76	14,11	
				MO sem LS =>	33,08	LS =>	0,00	MO com LS =>	33,08
				Valor do BDI =>	26,31	Valor com BDI =>			134,93

Composição	86377	SINAPI	OPERADOR DE BETONEIRA ESTACIONÁRIA/MISTURADOR COM ENCARGOS COMPLEMENTARES	Tipo	Und	Quant.	Valor Unit	Total	
Composição Auxiliar	95349	SINAPI	CURSO DE CAPACITAÇÃO PARA OPERADOR DE BETONEIRA ESTACIONÁRIA/MISTURADOR (ENCARGOS COMPLEMENTARES) - HORISTA	SEDI - SERVIÇOS DIVERSOS	H	1,000000	14,28	14,28	
Insumo	00037370	SINAPI	ALIMENTAÇÃO - HORISTA (COLETADO CAIXA)	SEDI - SERVIÇOS DIVERSOS	H	1,000000	0,08	0,08	
Insumo	00043488	SINAPI	EPI - FAMÍLIA OPERADOR ESCAVADEIRA - HORISTA (ENCARGOS COMPLEMENTARES - COLETADO CAIXA)	Outros	H	1,000000	0,97	0,97	
Insumo	00037372	SINAPI	EXAMES - HORISTA (COLETADO CAIXA)	Equipamento	H	1,000000	0,63	0,63	
Insumo	00043464	SINAPI	FERRAMENTAS - FAMÍLIA OPERADOR ESCAVADEIRA - HORISTA (ENCARGOS COMPLEMENTARES - COLETADO CAIXA)	Outros	H	1,000000	0,55	0,55	
Insumo	00037666	SINAPI	OPERADOR DE BETONEIRA ESTACIONÁRIA / MISTURADOR	Equipamento	H	1,000000	0,01	0,01	
Insumo	00037373	SINAPI	SEGURO - HORISTA (COLETADO CAIXA)	Mão de Obra	H	1,000000	11,33	11,33	
Insumo	00037371	SINAPI	TRANSPORTE - HORISTA (COLETADO CAIXA)	Taxas	H	1,000000	0,01	0,01	
				Serviços	H	1,000000	0,72	0,72	
				MO sem LS =>	11,39	LS =>	0,00	MO com LS =>	11,39
				Valor do BDI =>	3,48	Valor com BDI =>			17,74

Composição	86290	SINAPI	OPERADOR DE GUINCHO COM ENCARGOS COMPLEMENTARES	Tipo	Und	Quant.	Valor Unit	Total	
Composição Auxiliar	95356	SINAPI	CURSO DE CAPACITAÇÃO PARA OPERADOR DE GUINCHO (ENCARGOS COMPLEMENTARES) - HORISTA	SEDI - SERVIÇOS DIVERSOS	H	1,000000	13,96	13,96	
Insumo	00037370	SINAPI	ALIMENTAÇÃO - HORISTA (COLETADO CAIXA)	SEDI - SERVIÇOS DIVERSOS	H	1,000000	0,12	0,12	
Insumo	00043488	SINAPI	EPI - FAMÍLIA OPERADOR ESCAVADEIRA - HORISTA (ENCARGOS COMPLEMENTARES - COLETADO CAIXA)	Outros	H	1,000000	0,97	0,97	
Insumo	00037372	SINAPI	EXAMES - HORISTA (COLETADO CAIXA)	Equipamento	H	1,000000	0,63	0,63	
Insumo	00043464	SINAPI	FERRAMENTAS - FAMÍLIA OPERADOR ESCAVADEIRA - HORISTA (ENCARGOS COMPLEMENTARES - COLETADO CAIXA)	Outros	H	1,000000	0,55	0,55	
Insumo	0004253	SINAPI	OPERADOR DE GUINCHO OU GUINCHEIRO	Equipamento	H	1,000000	0,01	0,01	
Insumo	00037373	SINAPI	SEGURO - HORISTA (COLETADO CAIXA)	Mão de Obra	H	1,000000	10,94	10,94	
Insumo	00037371	SINAPI	TRANSPORTE - HORISTA (COLETADO CAIXA)	Taxas	H	1,000000	0,01	0,01	
				Serviços	H	1,000000	0,72	0,72	
				MO sem LS =>	11,06	LS =>	0,00	MO com LS =>	11,06
				Valor do BDI =>	3,38	Valor com BDI =>			17,33

Composição	86297	SINAPI	OPERADOR DE MÁQUINAS E EQUIPAMENTOS COM ENCARGOS COMPLEMENTARES	Tipo	Und	Quant.	Valor Unit	Total
Composição Auxiliar	95360	SINAPI	CURSO DE CAPACITAÇÃO PARA OPERADOR DE MÁQUINAS E EQUIPAMENTOS (ENCARGOS COMPLEMENTARES) - HORISTA	SEDI - SERVIÇOS DIVERSOS	H	1,000000	16,59	16,59
Insumo	00037370	SINAPI	ALIMENTAÇÃO - HORISTA (COLETADO CAIXA)	SEDI - SERVIÇOS DIVERSOS	H	1,000000	0,11	0,11
Insumo	00043488	SINAPI	EPI - FAMÍLIA OPERADOR ESCAVADEIRA - HORISTA (ENCARGOS COMPLEMENTARES - COLETADO CAIXA)	Outros	H	1,000000	0,97	0,97
Insumo	00037372	SINAPI	EXAMES - HORISTA (COLETADO CAIXA)	Equipamento	H	1,000000	0,63	0,63
Insumo	00043464	SINAPI	FERRAMENTAS - FAMÍLIA OPERADOR ESCAVADEIRA - HORISTA (ENCARGOS COMPLEMENTARES - COLETADO CAIXA)	Outros	H	1,000000	0,55	0,55
Insumo	0004230	SINAPI	OPERADOR DE MÁQUINAS E TRATORES DIVERSOS (TERRAPLANAGEM)	Equipamento	H	1,000000	0,01	0,01
Insumo	00037373	SINAPI	SEGURO - HORISTA (COLETADO CAIXA)	Mão de Obra	H	1,000000	13,59	13,59
Insumo	00037371	SINAPI	TRANSPORTE - HORISTA (COLETADO CAIXA)	Taxas	H	1,000000	0,01	0,01
				Serviços	H	1,000000	0,72	0,72

 José Iramá de Lacerda
 Engº Civil
 CREA: 1803/03675-4

		MO sem LS =>	13,70	LS =>	0,00	MO com LS =>	13,70
		Valor do BDI =>	4,01		Valor com BDI =>		20,60
Composição	Código Banco	Descrição	Tipo	Und	Quant.	Valor Unit	Total
	88300 SINAPI	PEDREIRO COM ENCARGOS COMPLEMENTARES	SEDI - SERVIÇOS DIVERSOS	H	1,0000000	19,82	19,82
Composição Auxiliar	95372 SINAPI	CURSO DE CAPACITAÇÃO PARA PEDREIRO (ENCARGOS COMPLEMENTARES) - HORISTA ALIMENTAÇÃO - HORISTA (COLETADO CAIXA)	SEDI - SERVIÇOS DIVERSOS	H	1,0000000	0,23	0,23
Insumo	0003730 SINAPI	Outros		H	1,0000000	0,97	0,97
Insumo	0004349 SINAPI	EPI - FAMÍLIA PEDREIRO - HORISTA (ENCARGOS COMPLEMENTARES - COLETADO CAIXA)	Equipamento	H	1,0000000	0,95	0,95
Insumo	0003732 SINAPI	Outros		H	1,0000000	0,55	0,55
Insumo	0004345 SINAPI	FERRAMENTAS - FAMÍLIA PEDREIRO - HORISTA (ENCARGOS COMPLEMENTARES - COLETADO CAIXA)	Equipamento	H	1,0000000	0,58	0,58
Insumo	00004750 SINAPI	Mão de Obra		H	1,0000000	15,81	15,81
Insumo	00037373 SINAPI	Taxas		H	1,0000000	0,01	0,01
Insumo	00037371 SINAPI	Serviços		H	1,0000000	0,72	0,72
		MO sem LS =>	16,04	LS =>	0,00	MO com LS =>	16,04
		Valor do BDI =>	4,80		Valor com BDI =>		24,82
Composição	88310 SINAPI	PINTOR COM ENCARGOS COMPLEMENTARES	SEDI - SERVIÇOS DIVERSOS	H	1,0000000	20,82	20,82
Composição Auxiliar	95372 SINAPI	CURSO DE CAPACITAÇÃO PARA PINTOR (ENCARGOS COMPLEMENTARES) - HORISTA ALIMENTAÇÃO - HORISTA (COLETADO CAIXA)	SEDI - SERVIÇOS DIVERSOS	H	1,0000000	0,16	0,16
Insumo	0003730 SINAPI	Outros		H	1,0000000	0,97	0,97
Insumo	0004340 SINAPI	EPI - FAMÍLIA PINTOR - HORISTA (ENCARGOS COMPLEMENTARES - COLETADO CAIXA)	Equipamento	H	1,0000000	1,33	1,33
Insumo	0003732 SINAPI	Outros		H	1,0000000	0,55	0,55
Insumo	0004346 SINAPI	FERRAMENTAS - FAMÍLIA PINTOR - HORISTA (ENCARGOS COMPLEMENTARES - COLETADO CAIXA)	Equipamento	H	1,0000000	1,27	1,27
Insumo	00004783 SINAPI	Mão de Obra		H	1,0000000	15,81	15,81
Insumo	00037373 SINAPI	Taxas		H	1,0000000	0,01	0,01
Insumo	00037371 SINAPI	Serviços		H	1,0000000	0,72	0,72
		MO sem LS =>	15,97	LS =>	0,00	MO com LS =>	15,97
		Valor do BDI =>	5,04		Valor com BDI =>		25,66
Composição	88430 SINAPI	PROJETOR DE ARGAMASSA, CAPACIDADE DE PROJEÇÃO 1,5 M3/H, ALCANCE DE 30 ATÉ 60 M, MOTOR ELÉTRICO POTÊNCIA 7,5 HP - CHP DURADO AF 002014	CHOR - CUSTOS HORÁRIOS DE MÁQUINAS E EQUIPAMENTOS	CHP	1,0000000	5,89	5,89
Composição Auxiliar	88419 SINAPI	PROJETOR DE ARGAMASSA, CAPACIDADE DE PROJEÇÃO 1,5 M3/H, ALCANCE DE 30 ATÉ 60 M, MOTOR ELÉTRICO POTÊNCIA 7,5 HP - REPERIÇÃO AF 002014	CHOR - CUSTOS HORÁRIOS DE MÁQUINAS E EQUIPAMENTOS	H	1,0000000	5,27	5,27
Composição Auxiliar	88422 SINAPI	PROJETOR DE ARGAMASSA, CAPACIDADE DE PROJEÇÃO 1,5 M3/H, ALCANCE DE 30 ATÉ 60 M, MOTOR ELÉTRICO POTÊNCIA 7,5 HP - JUROS AF 002014	CHOR - CUSTOS HORÁRIOS DE MÁQUINAS E EQUIPAMENTOS	H	1,0000000	0,62	0,62
		MO sem LS =>	0,00	LS =>	0,00	MO com LS =>	0,00
		Valor do BDI =>	1,42		Valor com BDI =>		7,31
Composição	88415 SINAPI	PROJETOR DE ARGAMASSA, CAPACIDADE DE PROJEÇÃO 1,5 M3/H, ALCANCE DE 30 ATÉ 60 M, MOTOR ELÉTRICO POTÊNCIA 7,5 HP - CHP DURADO AF 002014	CHOR - CUSTOS HORÁRIOS DE MÁQUINAS E EQUIPAMENTOS	CHP	1,0000000	14,75	14,75
Composição Auxiliar	88427 SINAPI	PROJETOR DE ARGAMASSA, CAPACIDADE DE PROJEÇÃO 1,5 M3/H, ALCANCE DE 30 ATÉ 60 M, MOTOR ELÉTRICO POTÊNCIA 7,5 HP - MATERIAL NA OPERAÇÃO AF 002014	CHOR - CUSTOS HORÁRIOS DE MÁQUINAS E EQUIPAMENTOS	H	1,0000000	3,09	3,09
Composição Auxiliar	88419 SINAPI	PROJETOR DE ARGAMASSA, CAPACIDADE DE PROJEÇÃO 1,5 M3/H, ALCANCE DE 30 ATÉ 60 M, MOTOR ELÉTRICO POTÊNCIA 7,5 HP - REPERIÇÃO AF 002014	CHOR - CUSTOS HORÁRIOS DE MÁQUINAS E EQUIPAMENTOS	H	1,0000000	5,27	5,27
Composição Auxiliar	88422 SINAPI	PROJETOR DE ARGAMASSA, CAPACIDADE DE PROJEÇÃO 1,5 M3/H, ALCANCE DE 30 ATÉ 60 M, MOTOR ELÉTRICO POTÊNCIA 7,5 HP - JUROS AF 002014	CHOR - CUSTOS HORÁRIOS DE MÁQUINAS E EQUIPAMENTOS	H	1,0000000	0,62	0,62
Composição Auxiliar	88425 SINAPI	PROJETOR DE ARGAMASSA, CAPACIDADE DE PROJEÇÃO 1,5 M3/H, ALCANCE DE 30 ATÉ 60 M, MOTOR ELÉTRICO POTÊNCIA 7,5 HP - MANUTENÇÃO AF 002014	CHOR - CUSTOS HORÁRIOS DE MÁQUINAS E EQUIPAMENTOS	H	1,0000000	5,77	5,77
		MO sem LS =>	0,00	LS =>	0,00	MO com LS =>	0,00
		Valor do BDI =>	3,57		Valor com BDI =>		18,32
Composição	88419 SINAPI	PROJETOR DE ARGAMASSA, CAPACIDADE DE PROJEÇÃO 1,5 M3/H, ALCANCE DE 30 ATÉ 60 M, MOTOR ELÉTRICO POTÊNCIA 7,5 HP - REPERIÇÃO AF 002014	CHOR - CUSTOS HORÁRIOS DE MÁQUINAS E EQUIPAMENTOS	H	1,0000000	5,27	5,27
Insumo	00037540 SINAPI	PROJETOR DE ARGAMASSA, CAPACIDADE DE PROJEÇÃO 1,5 M3/H, ALCANCE DA PROJEÇÃO 30 ATÉ 60 M, MOTOR ELÉTRICO TRIFÁSICO	Equipamento	UN	0,0000640	82.458,06	5,27
		MO sem LS =>	0,00	LS =>	0,00	MO com LS =>	0,00
		Valor do BDI =>	1,27		Valor com BDI =>		6,54
Composição	88422 SINAPI	PROJETOR DE ARGAMASSA, CAPACIDADE DE PROJEÇÃO 1,5 M3/H, ALCANCE DE 30 ATÉ 60 M, MOTOR ELÉTRICO POTÊNCIA 7,5 HP - AF 002014	CHOR - CUSTOS HORÁRIOS DE MÁQUINAS E EQUIPAMENTOS	H	1,0000000	0,62	0,62
Insumo	00037540 SINAPI	PROJETOR DE ARGAMASSA, CAPACIDADE DE PROJEÇÃO 1,5 M3/H, ALCANCE DA PROJEÇÃO 30 ATÉ 60 M, MOTOR ELÉTRICO TRIFÁSICO	Equipamento	UN	0,0000076	82.458,06	0,62
		MO sem LS =>	0,00	LS =>	0,00	MO com LS =>	0,00
		Valor do BDI =>	0,15		Valor com BDI =>		0,77
Composição	88425 SINAPI	PROJETOR DE ARGAMASSA, CAPACIDADE DE PROJEÇÃO 1,5 M3/H, ALCANCE DE 30 ATÉ 60 M, MOTOR ELÉTRICO POTÊNCIA 7,5 HP - MANUTENÇÃO AF 002014	CHOR - CUSTOS HORÁRIOS DE MÁQUINAS E EQUIPAMENTOS	H	1,0000000	5,77	5,77
Insumo	00037540 SINAPI	PROJETOR DE ARGAMASSA, CAPACIDADE DE PROJEÇÃO 1,5 M3/H, ALCANCE DA PROJEÇÃO 30 ATÉ 60 M, MOTOR ELÉTRICO TRIFÁSICO	Equipamento	UN	0,0000700	82.458,06	5,77
		MO sem LS =>	0,00	LS =>	0,00	MO com LS =>	0,00
		Valor do BDI =>	1,39		Valor com BDI =>		7,16
Composição	88427 SINAPI	PROJETOR DE ARGAMASSA, CAPACIDADE DE PROJEÇÃO 1,5 M3/H, ALCANCE DE 30 ATÉ 60 M, MOTOR ELÉTRICO POTÊNCIA 7,5 HP - MATERIAL NA OPERAÇÃO AF 002014	CHOR - CUSTOS HORÁRIOS DE MÁQUINAS E EQUIPAMENTOS	H	1,0000000	3,09	3,09
Insumo	00002705 SINAPI	ENERGIA ELÉTRICA ATÉ 2000 KWH INDUSTRIAL, SEM DEMANDA	Material	KWH	4,7800000	0,85	3,09
		MO sem LS =>	0,00	LS =>	0,00	MO com LS =>	0,00
		Valor do BDI =>	0,74		Valor com BDI =>		3,83
Composição	2323 CRBE	Pintura plástica aplicação de 2 demãos base mineral, óxido cerâmica, concreto, verde ou azul - aplicação a frio - R 1	Outras Pinturas	m²	1,0000000	7,36	7,36
Composição Auxiliar	10553 CRBE	Encargos Complementares - Pintor	Provisórios	h	0,2000000	3,80	0,72
Composição Auxiliar	10549 CRBE	Encargos Complementares - Servente	Provisórios	h	0,2000000	3,54	0,70

 José Tramá de Lacerda
 Eng.º Civil
 CREA 160.38575-4

Insumo	2229	ORSE	Tinta novacor pivo ou similar	Material	I	0,0720000	6,04	0,43	
Insumo	00004783	SINAPI	PINTOR	Mão de Obra	H	0,2000000	15,81	3,16	
Insumo	00000111	SINAPI	SERVEANTE DE OBRAS	Mão de Obra	H	0,2000000	11,76	2,36	
				MO sem LS =>	5,51	LS =>	0,00	MO com LS =>	5,51
				Valor do BDI =>	1,78	Valor com BDI =>			9,14
Composição	90456	SINAPI	QUEBRA EM ALVENARIA PARA INSTALAÇÃO DE CAIXA DE TOMADA (4X4 DU 4X4) AF_05/2015	Tipo	Und	Quant.	Valor Unit.	Total	
Composição Auxiliar	88267	SINAPI	ENCANADOR OU BOMBEIRO HIDRÁULICO COM ENCARGOS COMPLEMENTARES	INHI - INSTALAÇÕES HIDROSANITÁRIAS	UN	1,0000000	3,11	3,11	
Composição Auxiliar	88248	SINAPI	AUXILIAR DE ENCANADOR OU BOMBEIRO HIDRÁULICO COM ENCARGOS COMPLEMENTARES	SEDI - SERVIÇOS DIVERSOS	H	0,1440000	19,34	2,78	
Composição Auxiliar				SEDI - SERVIÇOS DIVERSOS	H	0,0230000	14,67	0,33	
				MO sem LS =>	2,58	LS =>	0,00	MO com LS =>	2,58
				Valor do BDI =>	0,75	Valor com BDI =>			3,86
Composição	90447	SINAPI	RASCO EM ALVENARIA PARA ELETRODINIA COM DIAMETROS MENORES OU IGUAIS A 40 MM AF_05/2015	Tipo	Und	Quant.	Valor Unit.	Total	
Composição Auxiliar	88247	SINAPI	AUXILIAR DE ELETRICISTA COM ENCARGOS COMPLEMENTARES	INHI - INSTALAÇÕES HIDROSANITÁRIAS	M	1,0000000	4,83	4,83	
Composição Auxiliar	88264	SINAPI	ELETRICISTA COM ENCARGOS COMPLEMENTARES	SEDI - SERVIÇOS DIVERSOS	H	0,0340000	15,18	0,51	
Composição Auxiliar				SEDI - SERVIÇOS DIVERSOS	H	0,2160000	20,01	4,32	
				MO sem LS =>	3,88	LS =>	0,00	MO com LS =>	3,88
				Valor do BDI =>	1,17	Valor com BDI =>			6,00
Composição	90443	SINAPI	RASCO EM ALVENARIA PARA RAMAIS (ESTRUTURAÇÃO COM DIAMETROS MENORES OU IGUAIS A 40 MM AF_05/2015)	Tipo	Und	Quant.	Valor Unit.	Total	
Composição Auxiliar	88267	SINAPI	ENCANADOR OU BOMBEIRO HIDRÁULICO COM ENCARGOS COMPLEMENTARES	INHI - INSTALAÇÕES HIDROSANITÁRIAS	M	1,0000000	9,70	9,70	
Composição Auxiliar	88248	SINAPI	AUXILIAR DE ENCANADOR OU BOMBEIRO HIDRÁULICO COM ENCARGOS COMPLEMENTARES	SEDI - SERVIÇOS DIVERSOS	H	0,4460000	19,34	8,68	
Composição Auxiliar				SEDI - SERVIÇOS DIVERSOS	H	0,0700000	14,67	1,02	
				MO sem LS =>	7,07	LS =>	0,00	MO com LS =>	7,07
				Valor do BDI =>	2,35	Valor com BDI =>			12,05
Composição	9	ORSE	Remoção de acabamento com telhas cerâmicas	Tipo	Und	Quant.	Valor Unit.	Total	
Composição Auxiliar	10549	ORSE	Encargos Complementares - Servente	Demolições / Remoções	m²	1,0000000	10,31	10,31	
Composição Auxiliar	10501	ORSE	Encargos Complementares - Carpinteiro	Provisórios	h	0,6000000	3,54	2,12	
Composição Auxiliar	00001213	SINAPI	CARPINTEIRO DE FORMAS	Provisórios	h	0,0600000	3,46	0,20	
Insumo	00006111	SINAPI	SERVEANTE DE OBRAS	Mão de Obra	H	0,8000000	15,81	0,94	
				Mão de Obra	H	0,8000000	11,76	7,05	
				MO sem LS =>	7,99	LS =>	0,00	MO com LS =>	7,99
				Valor do BDI =>	2,49	Valor com BDI =>			12,80
Composição	2624	ORSE	Remoção e reposição de meio-fio	Tipo	Und	Quant.	Valor Unit.	Total	
Composição Auxiliar	126	ORSE	Concreto simples fabricado na obra, isotérmico, lançado e acabado	Meios-Fios e Gutas	m	1,0000000	14,21	14,21	
Composição Auxiliar	1963	ORSE	Argamassa ornada e areia traço 1-1 (1,3) - 3 empacotamento 50kg / 3 pediatas areia dim. 0,35 x 0,45 x 0,23 mm - Contenção, entrega e transporte	Concreto Simples	m³	0,0110000	443,14	4,87	
Composição Auxiliar	10550	ORSE	Encargos Complementares - Pedreiro	Argamassas	m³	0,0010000	307,18	0,30	
Composição Auxiliar	10549	ORSE	Encargos Complementares - Servente	Provisórios	h	0,1800000	3,42	0,61	
Composição Auxiliar	00004750	SINAPI	PEDREIRO	Provisórios	h	0,9600000	3,54	1,27	
Insumo	00006111	SINAPI	SERVEANTE DE OBRAS	Mão de Obra	H	0,1800000	15,81	2,84	
				Mão de Obra	H	0,3600000	11,76	4,23	
				MO sem LS =>	8,25	LS =>	0,00	MO com LS =>	8,25
				Valor do BDI =>	3,44	Valor com BDI =>			17,85
Composição	91693	SINAPI	SERRA CIRCULAR DE BANCADA COM MOTOR ELÉTRICO POTÊNCIA DE 5HP, COM COIFA PARA DISCO 10" - CHP 08/2015	Tipo	Und	Quant.	Valor Unit.	Total	
Composição Auxiliar	91689	SINAPI	SERRA CIRCULAR DE BANCADA COM MOTOR ELÉTRICO POTÊNCIA DE 5HP, COM COIFA PARA DISCO 10" - JUR 08/2015	CHOR - CUSTOS HORÁRIOS DE MÁQUINAS E EQUIPAMENTOS	CHP	1,0000000	16,69	16,69	
Composição Auxiliar	91688	SINAPI	SERRA CIRCULAR DE BANCADA COM MOTOR ELÉTRICO POTÊNCIA DE 5HP, COM COIFA PARA DISCO 10" - DEP 08/2015	CHOR - CUSTOS HORÁRIOS DE MÁQUINAS E EQUIPAMENTOS	H	1,0000000	0,01	0,01	
Composição Auxiliar	88297	SINAPI	OPERADOR DE MÁQUINAS E EQUIPAMENTOS COM ENCARGOS COMPLEMENTARES	CHOR - CUSTOS HORÁRIOS DE MÁQUINAS E EQUIPAMENTOS	H	1,0000000	0,09	0,09	
Composição Auxiliar				SEDI - SERVIÇOS DIVERSOS	H	1,0000000	16,59	16,59	
				MO sem LS =>	13,70	LS =>	0,00	MO com LS =>	13,70
				Valor do BDI =>	4,04	Valor com BDI =>			20,73
Composição	91692	SINAPI	SERRA CIRCULAR DE BANCADA COM MOTOR ELÉTRICO POTÊNCIA DE 5HP, COM COIFA PARA DISCO 10" - CHP 08/2015	Tipo	Und	Quant.	Valor Unit.	Total	
Composição Auxiliar	91688	SINAPI	SERRA CIRCULAR DE BANCADA COM MOTOR ELÉTRICO POTÊNCIA DE 5HP, COM COIFA PARA DISCO 10" - DEP 08/2015	CHOR - CUSTOS HORÁRIOS DE MÁQUINAS E EQUIPAMENTOS	CHP	1,0000000	18,81	18,81	
Composição Auxiliar	91689	SINAPI	SERRA CIRCULAR DE BANCADA COM MOTOR ELÉTRICO POTÊNCIA DE 5HP, COM COIFA PARA DISCO 10" - JUR 08/2015	CHOR - CUSTOS HORÁRIOS DE MÁQUINAS E EQUIPAMENTOS	H	1,0000000	0,00	0,00	
Composição Auxiliar	91691	SINAPI	SERRA CIRCULAR DE BANCADA COM MOTOR ELÉTRICO POTÊNCIA DE 5HP, COM COIFA PARA DISCO 10" - MAJ 08/2015	CHOR - CUSTOS HORÁRIOS DE MÁQUINAS E EQUIPAMENTOS	H	1,0000000	2,06	2,06	
Composição Auxiliar	91690	SINAPI	SERRA CIRCULAR DE BANCADA COM MOTOR ELÉTRICO POTÊNCIA DE 5HP, COM COIFA PARA DISCO 10" - MAJ 08/2015	CHOR - CUSTOS HORÁRIOS DE MÁQUINAS E EQUIPAMENTOS	H	1,0000000	0,06	0,06	
Composição Auxiliar	88297	SINAPI	OPERADOR DE MÁQUINAS E EQUIPAMENTOS COM ENCARGOS COMPLEMENTARES	SEDI - SERVIÇOS DIVERSOS	H	1,0000000	16,59	16,59	
				MO sem LS =>	13,70	LS =>	0,00	MO com LS =>	13,70
				Valor do BDI =>	4,05	Valor com BDI =>			23,36
Composição	91688	SINAPI	SERRA CIRCULAR DE BANCADA COM MOTOR ELÉTRICO POTÊNCIA DE 5HP, COM COIFA PARA DISCO 10" - DEP 08/2015	Tipo	Und	Quant.	Valor Unit.	Total	
Insumo	00014616	SINAPI	SERRA CIRCULAR DE BANCADA COM MOTOR ELÉTRICO, POTENCIA DE 11000 W, PARA DISCO DE DIAMETRO DE 250 (10" (254 MM))	CHOR - CUSTOS HORÁRIOS DE MÁQUINAS E EQUIPAMENTOS	H	1,0000000	0,00	0,00	
				Material	UN	0,0000720	1,336,20	0,09	
				MO sem LS =>	0,00	LS =>	0,00	MO com LS =>	0,00
				Valor do BDI =>	0,02	Valor com BDI =>			0,11
Composição	91689	SINAPI	SERRA CIRCULAR DE BANCADA COM MOTOR ELÉTRICO POTÊNCIA DE 5HP, COM COIFA PARA DISCO 10" - JUR 08/2015	Tipo	Und	Quant.	Valor Unit.	Total	
Insumo	00014616	SINAPI	SERRA CIRCULAR DE BANCADA COM MOTOR ELÉTRICO, POTENCIA DE 11000 W, PARA DISCO DE DIAMETRO DE 250 (10" (254 MM))	CHOR - CUSTOS HORÁRIOS DE MÁQUINAS E EQUIPAMENTOS	H	1,0000000	0,01	0,01	
				Material	UN	0,0000144	1,336,20	0,01	

 José Trama de Lacerda
 Engº Civil
 CREA 160368675-4

		MO sem LS =>	0,00	LS =>	0,00	MO com LS =>	0,00
		Valor do BDI =>	0,00	Valor com BDI =>		0,01	
Composição	Código Banco	Descrição	Tipo	Und	Quant.	Valor Unit	Total
	9160 SINAPI	SERRA CIRCULAR DE BANCADA COM MOTOR ELÉTRICO POTÊNCIA DE 5HP, COM COIFA PARA DISCO 10" - MATERIAL AF_08/2015	CHOR - CUSTOS HORÁRIOS DE MÁQUINAS E EQUIPAMENTOS	H	1,0000000	0,06	0,06
Insumo	00014618 SINAPI	SERRA CIRCULAR DE BANCADA COM MOTOR ELÉTRICO, POTÊNCIA DE 1500 W, PARA DISCO DE DIÂMETRO DE 250 (250 MM)	Material	LN	0,0000500	1.338,20	0,06
		MO sem LS =>	0,00	LS =>	0,00	MO com LS =>	0,00
		Valor do BDI =>	0,01	Valor com BDI =>		0,07	
Composição	Código Banco	Descrição	Tipo	Und	Quant.	Valor Unit	Total
	9160 SINAPI	SERRA CIRCULAR DE BANCADA COM MOTOR ELÉTRICO POTÊNCIA DE 5HP, COM COIFA PARA DISCO 10" - MATERIAL AF_08/2015	CHOR - CUSTOS HORÁRIOS DE MÁQUINAS E EQUIPAMENTOS	H	1,0000000	2,06	2,06
Insumo	00002705 SINAPI	ENERGIA ELÉTRICA ATÉ 2000 KWH INDUSTRIAIS, SEM DEMANDA	Material	KWH	3,1700000	0,65	2,06
		MO sem LS =>	0,00	LS =>	0,00	MO com LS =>	0,00
		Valor do BDI =>	0,49	Valor com BDI =>		2,55	
Composição	Código Banco	Descrição	Tipo	Und	Quant.	Valor Unit	Total
	85316 SINAPI	SERVEENTE COM ENCARGOS COMPLEMENTARES	SEDI - SERVIÇOS DIVERSOS	H	1,0000000	15,60	15,60
Composição Auxiliar	95378 SINAPI	CURSO DE CAPACITAÇÃO PARA SERVENTE COM ENCARGOS COMPLEMENTARES - HORISTA	SEDI - SERVIÇOS DIVERSOS	H	1,0000000	0,17	0,17
Insumo	00037370 SINAPI	ALIMENTAÇÃO - HORISTA (COLETADO CAIXA)	Outros	H	1,0000000	0,97	0,97
Insumo	00043491 SINAPI	EPI - FAMÍLIA SERVENTE - HORISTA (ENCARGOS COMPLEMENTARES - COLETADO CAIXA)	Equipamento	H	1,0000000	1,01	1,01
Insumo	00037372 SINAPI	EXAMES - HORISTA (COLETADO CAIXA)	Outros	H	1,0000000	0,55	0,55
Insumo	00043467 SINAPI	FERRAMENTAS - FAMÍLIA SERVENTE - HORISTA (ENCARGOS COMPLEMENTARES - COLETADO CAIXA)	Equipamento	H	1,0000000	0,41	0,41
Insumo	00037373 SINAPI	SEGURO - HORISTA (COLETADO CAIXA)	Taxas	H	1,0000000	0,01	0,01
Insumo	00006111 SINAPI	SERVEENTE DE OBRAS	Mão de Obra	H	1,0000000	11,78	11,78
Insumo	00037371 SINAPI	TRANSPORTE - HORISTA (COLETADO CAIXA)	Serviços	H	1,0000000	0,72	0,72
		MO sem LS =>	11,93	LS =>	0,00	MO com LS =>	11,93
		Valor do BDI =>	3,77	Valor com BDI =>		16,37	
Composição	Código Banco	Descrição	Tipo	Und	Quant.	Valor Unit	Total
	91945 SINAPI	SUORTE PARAFUSADO COM PLACA DE ENCHIMENTO 4" X 2" ALTO (2,00 M DO PISO) PARA PONTO ELÉTRICO - FORNECIMENTO E INSTALAÇÃO AF_12/2015	INEL - INSTALAÇÃO ELÉTRICA/ELETRIFICAÇÃO E ILLUMINAÇÃO EXTERNA	UN	1,0000000	7,44	7,44
Composição Auxiliar	88264 SINAPI	ELETRICISTA COM ENCARGOS COMPLEMENTARES	SEDI - SERVIÇOS DIVERSOS	H	0,1620000	20,01	3,24
Insumo	00038094 SINAPI	ESPELHO / PLACA DE 3 POSTOS 4" X 2", PARA INSTALAÇÃO DE TOMADAS E INTERRUPTORES	Material	UN	1,0000000	2,50	2,50
Insumo	00038099 SINAPI	SUORTE DE FIXAÇÃO PARA ESPELHO / PLACA 4" X 2", PARA 3 MÓDULOS, PARA INSTALAÇÃO DE TOMADAS E INTERRUPTORES (ROMPENTE SUORTE)	Material	UN	1,0000000	1,30	1,30
		MO sem LS =>	2,95	LS =>	0,00	MO com LS =>	2,95
		Valor do BDI =>	1,80	Valor com BDI =>		6,24	
Composição	Código Banco	Descrição	Tipo	Und	Quant.	Valor Unit	Total
	91946 SINAPI	SUORTE PARAFUSADO COM PLACA DE ENCHIMENTO 4" X 2" MÉDIO (1,30 M DO PISO) PARA PONTO ELÉTRICO - FORNECIMENTO E INSTALAÇÃO AF_12/2015	INEL - INSTALAÇÃO ELÉTRICA/ELETRIFICAÇÃO E ILLUMINAÇÃO EXTERNA	UN	1,0000000	6,28	6,28
Composição Auxiliar	88264 SINAPI	ELETRICISTA COM ENCARGOS COMPLEMENTARES	SEDI - SERVIÇOS DIVERSOS	H	0,1240000	20,01	2,48
Insumo	00038094 SINAPI	ESPELHO / PLACA DE 3 POSTOS 4" X 2", PARA INSTALAÇÃO DE TOMADAS E INTERRUPTORES	Material	UN	1,0000000	2,50	2,50
Insumo	00038099 SINAPI	SUORTE DE FIXAÇÃO PARA ESPELHO / PLACA 4" X 2", PARA 3 MÓDULOS, PARA INSTALAÇÃO DE TOMADAS E INTERRUPTORES (ROMPENTE SUORTE)	Material	UN	1,0000000	1,30	1,30
		MO sem LS =>	2,01	LS =>	0,00	MO com LS =>	2,01
		Valor do BDI =>	1,52	Valor com BDI =>		7,80	
Composição	Código Banco	Descrição	Tipo	Und	Quant.	Valor Unit	Total
	80395 SINAPI	TE. PVC, SOLDÁVEL, DN 25MM, INSTALAÇÃO DE RAMAL OU SUB-RAMAL DE ÁGUA - FORNECIMENTO E INSTALAÇÃO AF_02/2014	INEL - INSTALAÇÕES HIDROSANITÁRIAS	UN	1,0000000	0,53	0,53
Composição Auxiliar	86267 SINAPI	ENCANADOR OU BOMBEIRO HIDRÁULICO COM ENCARGOS COMPLEMENTARES	SEDI - SERVIÇOS DIVERSOS	H	0,2000000	19,34	3,86
Composição Auxiliar	86248 SINAPI	AUXILIAR DE ENCANADOR OU BOMBEIRO HIDRÁULICO COM ENCARGOS COMPLEMENTARES	SEDI - SERVIÇOS DIVERSOS	H	0,2000000	14,67	2,93
Insumo	00000122 SINAPI	ADESIVO PLÁSTICO PARA PVC, FRASCO COM 100g GR	Material	UN	0,0110000	45,01	0,49
Insumo	00038383 SINAPI	LIXA D'ÁGUA EM FOLHA, GRAU 100	Material	UN	0,0750000	1,77	0,13
Insumo	00020083 SINAPI	SOLUÇÃO PREPARADORA / LIMPADORA PARA PVC, FRASCO COM 1000 CM3	Material	UN	0,0120000	50,99	0,61
Insumo	00007139 SINAPI	TE SOLDÁVEL, PVC, 90 GRAUS, 25 MM, PARA ÁGUA FRIA PREDIAL (NBR 5648)	Material	UN	1,0000000	1,51	1,51
		MO sem LS =>	5,46	LS =>	0,00	MO com LS =>	5,46
		Valor do BDI =>	2,30	Valor com BDI =>		11,83	
Composição	Código Banco	Descrição	Tipo	Und	Quant.	Valor Unit	Total
	88323 SINAPI	TELHADISTA COM ENCARGOS COMPLEMENTARES	SEDI - SERVIÇOS DIVERSOS	H	1,0000000	22,71	22,71
Composição Auxiliar	95385 SINAPI	CURSO DE CAPACITAÇÃO PARA TELHADISTA COM ENCARGOS COMPLEMENTARES - HORISTA	SEDI - SERVIÇOS DIVERSOS	H	1,0000000	0,15	0,15
Insumo	00037370 SINAPI	ALIMENTAÇÃO - HORISTA (COLETADO CAIXA)	Outros	H	1,0000000	0,97	0,97
Insumo	00043483 SINAPI	EPI - FAMÍLIA CARPINEIRO DE FORMAS - HORISTA (ENCARGOS COMPLEMENTARES - COLETADO CAIXA)	Equipamento	H	1,0000000	1,05	1,05
Insumo	00037372 SINAPI	EXAMES - HORISTA (COLETADO CAIXA)	Outros	H	1,0000000	0,55	0,55
Insumo	00043459 SINAPI	FERRAMENTAS - FAMÍLIA CARPINEIRO DE FORMAS - HORISTA (ENCARGOS COMPLEMENTARES - COLETADO CAIXA)	Equipamento	H	1,0000000	0,38	0,38
Insumo	00037373 SINAPI	SEGURO - HORISTA (COLETADO CAIXA)	Taxas	H	1,0000000	0,01	0,01
Insumo	00012869 SINAPI	TELHADOR	Mão de Obra	H	1,0000000	16,88	16,88
Insumo	00037371 SINAPI	TRANSPORTE - HORISTA (COLETADO CAIXA)	Serviços	H	1,0000000	0,72	0,72
		MO sem LS =>	19,03	LS =>	0,00	MO com LS =>	19,03
		Valor do BDI =>	5,50	Valor com BDI =>		25,21	
Composição	Código Banco	Descrição	Tipo	Und	Quant.	Valor Unit	Total
	80358 SINAPI	TUBO, PVC, SOLDÁVEL, DN 25MM, INSTALAÇÃO DE RAMAL OU SUB-RAMAL DE ÁGUA - FORNECIMENTO E INSTALAÇÃO AF_02/2014	INEL - INSTALAÇÕES HIDROSANITÁRIAS	M	1,0000000	17,55	17,55
Composição Auxiliar	86267 SINAPI	ENCANADOR OU BOMBEIRO HIDRÁULICO COM ENCARGOS COMPLEMENTARES	SEDI - SERVIÇOS DIVERSOS	H	0,3690000	19,34	7,13
Composição Auxiliar	86248 SINAPI	AUXILIAR DE ENCANADOR OU BOMBEIRO HIDRÁULICO COM ENCARGOS COMPLEMENTARES	SEDI - SERVIÇOS DIVERSOS	H	0,3690000	14,67	5,41
Insumo	00038383 SINAPI	LIXA D'ÁGUA EM FOLHA, GRAU 100	Material	UN	0,1230000	1,77	0,21
Insumo	00009668 SINAPI	TUBO PVC, SOLDÁVEL, DN 25 MM, ÁGUA FRIA (NBR-5648)	Material	M	1,0610000	4,53	4,80
		MO sem LS =>	10,08	LS =>	0,00	MO com LS =>	10,08

do
José Iramá de Lacerda
Engº Civil
CREA 1603/8675-4

Valor do BDI => 4,25

Valor com BDI => 21,00

Total sem BDI
Total do BDI
Total Geral

60.174,42
14.505,40
74.739,82

José Iramá de Lacerda
Engº Civil
CREA 160.05675-4

CADERNO DE ESPECIFICAÇÕES

OBRA:REFORMA DE ESCOLA MUNICIPAL CECI BADU 2

LOCAL:CENTRO

PROPRIETÁRIO: PREFEITURA MUNICIPAL DE IBIARA -PB

DATA BASE: NOVEMBRO de 2021

Ibiara-PB
Novembro de 2021

José Iramá de Lacerda
Engº Civil
CREA 180358675-4

CARACTERÍSTICAS GERAIS DA OBRA:

Este documento fixa determinações a serem adotados para a execução das obras prediais, em todas as suas etapas até o recebimento, abrangendo os materiais equipamentos e os procedimentos como inspeção, avaliação e liberação dos referidos serviços obedecendo às normas técnicas da ABNT.

As medidas de proteção aos empregados e a terceiros, durante a Construção, obedecerão ao disposto nas "Normas de Segurança do Trabalhador nas Atividades da Construção Civil".

Alvenaria

As alvenarias serão executadas com tijolos cerâmicos e obedecerão às dimensões e aos alinhamentos determinados no projeto.

Para o assentamento dos tijolos, será empregada a argamassa de cimento, cal hidratada e areia média ou grossa no traço 1:2:8.

Para a perfeita aderência entre alvenarias de tijolo e superfícies de concreto, as faces de contato, inclusive as inferiores (fundos de vigas), receberão chapisco em argamassa de cimento e areia no traço 1:4.

Estrutura

A estrutura será executada em concreto armado, tendo sapata como fundação, pilares nas dimensões de (0,30 x 0,30), vigas baldrame (0,30 x 0,20), vigas de respaldo (0,15 x 0,40) e laje pré moldada.

Todo o concreto utilizado na estrutura deve apresentar fck mínimo de 20 Mpa, e a ferragem coerente com as normas.

Esquadrias

Os materiais a serem empregados deverão ser de 1ª qualidade, isentos de defeitos de fabricação, bom aspecto físico devendo ser vistoriados pelo proprietário, após sua entrega na obra e antes do seu assentamento.

José Iramá de Lacerda
Eng.º Civil
CREA 10-1575-4

- Esquadrias de madeira

As folhas das portas serão de madeira do tipo prensada lisa e de boa qualidade, que deverão ser pintadas com tinta PU laca.

As forras das portas dos WC's deverão distar de 0,15m do piso com o fim de evitar o contato com as águas de lavagem.

Todas as forras e aros serão confeccionados em madeira de lei, massaranduba ou similar.

As portas externas terão aro e alizar. As portas internas terão forra e alizar.

- Esquadrias Metálicas

Os portões de entrada serão executados em ferro galvanizado com as dimensões apresentadas no projeto arquitetônico.

Coberta

A estrutura de madeira pontaletada e coberta com telha cerâmica.

E a revisão da cobertura refere-se a cobertura existente e tem a função de corrigir todos os defeitos da cobertura existente.

Revestimento

- Chapisco

Todas as alvenarias, lajes e vigas, pilares exceto aparentes, serão chapiscadas com argamassa de cimento e areia no traço 1:3.

- Massa Única

Todas as alvenarias, lajes e vigas receberão revestimento em massa única (reboco) com argamassa no traço 1:2:8 (cimento, cal hidratada e areia fina peneirada).

José Iramá de Lacerda
Engº Civil
CREA 160.8675-4

O reboco só será iniciado após a completa cura da argamassa do chapisco. As áreas a serem rebocadas serão limpas à vassoura, expurgadas de partes soltas e suficientemente molhadas.

A massa única será regularizada e desempenada a régua, desempenadeira de aço e esponja. Deverá apresentar superfície não áspera, aspecto uniforme, com paramento perfeitamente plano, não sendo aceita qualquer ondulação ou desigualdade de alinhamento da superfície.

Pisos

O piso vai ser composto de uma camada de regularização, mais uma camada de contrapiso.

O piso da sala nova é em revestimento cerâmico.

Instalações Hidro-Sanitárias

As canalizações de distribuição de água fria serão executadas em tubos de PVC rígidos, com juntas rosqueáveis ou soldáveis, assim como todas as conexões.

A instalação do esgoto será executada rigorosamente de acordo com as posturas sanitárias locais vigentes com NB - 19 com a NB - 41.

As bacias sanitárias e as cubas de louça dos lavatórios, deverão ser assentadas nos locais indicados no projeto e serão da marca Celite ou similar.

Instalações Elétricas

Todas as instalações elétricas deverão ser executadas com esmero e bom acabamento, com todos os condutores e equipamentos cuidadosamente fixados e firmemente ligados às estruturas de suporte formando um conjunto mecânico e eletricamente satisfatório.

Pintura

José Iremá de Lacerda
Engº Civil
CREA 160238675-4

Cada demão de tinta só poderá ser aplicada quando a precedente estiver totalmente seca. Convém cumprir as recomendações do fabricante quanto ao intervalo entre as demãos.

Após o emassamento, as esquadrias de madeira (portas) deverão receber um tratamento com lixa apropriada e finalmente, duas demãos de tinta PU, a pistola na tonalidade pré-estabelecida.

De forma geral temos:

PISO	cerâmico
LUMINÁRIAS	Luminária SKYLUX tipo SPOT de embutir, linha quadrada ref. SKY-019 SR 250 x 250 mm para 2 lâmpadas FCE de 20W , ou similar.
PAREDE	Pintura com tinta acrílica na cor Branco para interior aplicada em sub-base de massa PVA para interior.
RODAPÉ	Do mesmo material do piso com altura de 10 cm.
REVESTIMENTO	Chapisco de areia grossa e cimento no traço 1:3, emboço (massa única).
COBERTA	Estrutura madeira com telha cerâmica
ALVENARIA	Com tijolos de 8 furos assentado com argamassa de cimento, cal e areia.
ESQUADRIAS	Esquadrias Internas de Madeira e Esquadrias Externas de ferro galvanizado.

José Iramá de Lacerda
Engº Civil
CREA 160218675-4

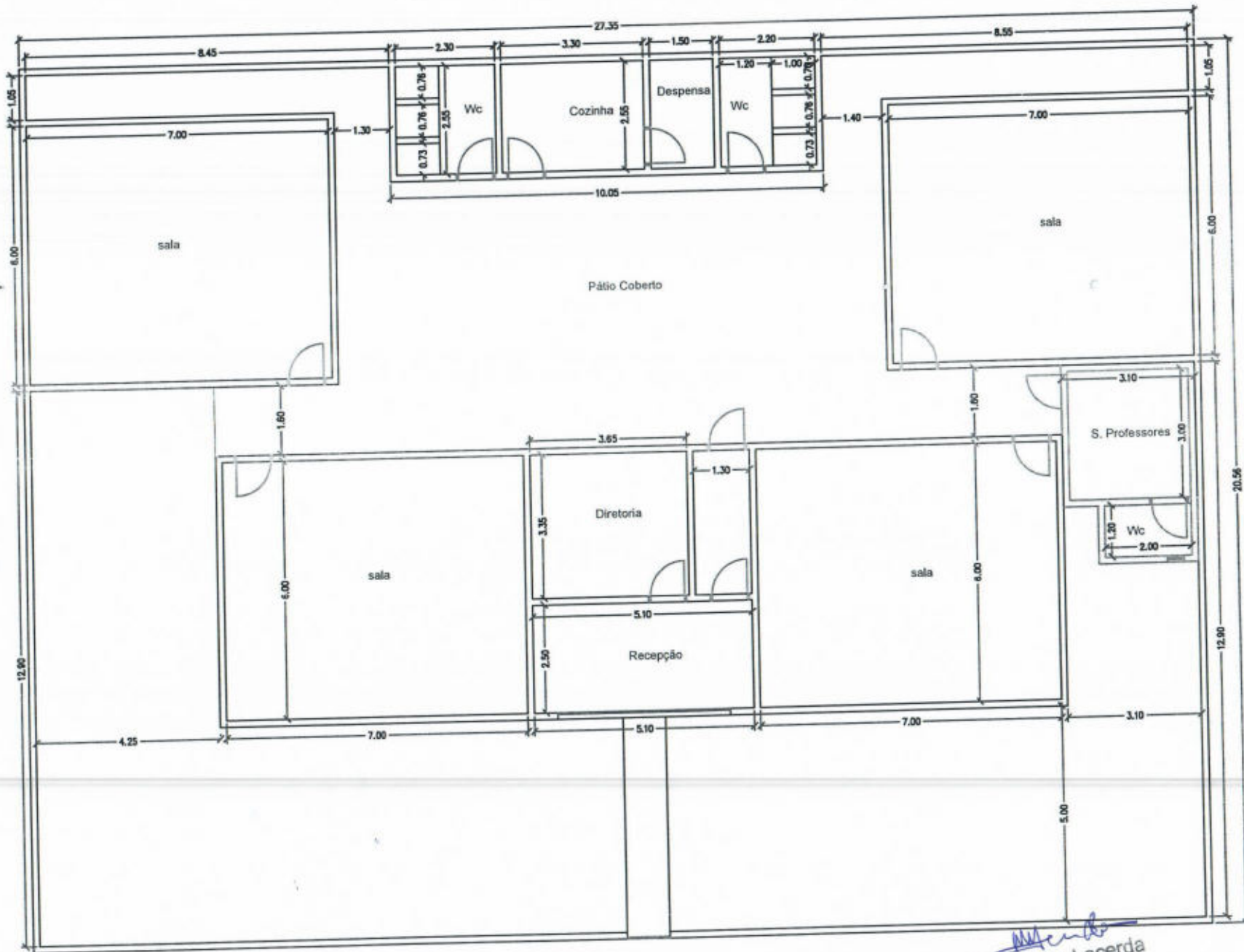

Jose Iramá de Lacerda
 José Iramá de Lacerda
 Engº Civil
 CREA 160368675-4