



ESTADO DA PARAÍBA
PREFEITURA MUNICIPAL DE CATOLÉ DO ROCHA
COMISSÃO PERMANENTE DE LICITAÇÃO

EDITAL - Licitação

PROCESSO ADMINISTRATIVO Nº 00134/2021
LICITAÇÃO Nº. 00014/2021
MODALIDADE: TOMADA DE PREÇOS
TIPO: MENOR PREÇO

Órgão Realizador do Certame:
PREFEITURA MUNICIPAL DE CATOLÉ DO ROCHA
PRAÇA SERGIO MAIA, 66 - CENTRO - CATOLÉ DO ROCHA - PB.
CEP: 58884-000 - E-mail: licitacao@catoleodorocha.pb.gov.br - Tel.: (083) 34411383.

O Órgão Realizador do Certame acima qualificado, inscrito no CNPJ 09.067.562/0001-27, doravante denominado simplesmente ORC, torna público para conhecimento de quantos possam interessar que fará realizar através da Comissão Permanente de Licitação, doravante denominada simplesmente Comissão, as 09:00 horas do dia 23 de Novembro de 2021 no endereço acima indicado, licitação na modalidade Tomada de Preços nº. 00014/2021, tipo menor preço, e sob o regime de empreitada por preço global; tudo de acordo com este instrumento e em observância a Lei Federal nº 8.666, de 21 de Junho de 1993; Lei Complementar nº 123, de 14 de Dezembro de 2006; e legislação pertinente, consideradas as alterações posteriores das referidas normas; conforme os critérios e procedimentos a seguir definidos, objetivando obter a melhor proposta para: Contratação de empresa especializada e do ramo para reforma e ampliação das Escolas Municipais das Comunidades Rurais do Cajueiro, Pau de Leite, Sossego e São Pedro do Município de Catolé do Rocha-PB.

1.0.DO OBJETO

1.1.Constitui objeto da presente licitação: Contratação de empresa especializada e do ramo para reforma e ampliação das Escolas Municipais das Comunidades Rurais do Cajueiro, Pau de Leite, Sossego e São Pedro do Município de Catolé do Rocha-PB.

1.2.As especificações do objeto ora licitado, encontram-se devidamente detalhadas no correspondente Termo de Referência - Anexo I deste Instrumento.

1.3.A contratação acima descrita, que será processada nos termos deste instrumento convocatório, especificações técnicas e informações complementares que o acompanham, quando for o caso, justifica-se: Pela necessidade da devida efetivação de obra para suprir demanda específica - Contratação de empresa especializada e do ramo para reforma e ampliação das Escolas Municipais das Comunidades Rurais do Cajueiro, Pau de Leite, Sossego e São Pedro do Município de Catolé do Rocha-PB -, considerada oportuna e imprescindível, bem como relevante medida de interesse público; e ainda, pela necessidade de desenvolvimento de ações continuadas para a promoção de atividades pertinentes, visando à maximização dos recursos em relação aos objetivos programados, observadas as diretrizes e metas definidas nas ferramentas de planejamento aprovadas.

1.4.Salienta-se que na referida contratação, não será concedido o tratamento diferenciado e simplificado para as Microempresas e Empresas de Pequeno Porte, nos termos das disposições contidas no Art. 47, da Lei Complementar nº 123/2006, por não enquadrar-se nas hipóteses dos incisos I e III, do Art. 48, como também, não ser oportuno aplicar a exigência facultada no inciso II, do mesmo artigo, visto estarem presentes, isolada ou simultaneamente, as situações previstas no inciso III, do Art. 49, todos do referido diploma legal. Fica, no entanto, assegurado a ME e EPP o tratamento diferenciado e simplificado previsto nos demais Artigos do Capítulo V, Seção I, da Lei nº. 123/06.

2.0.DO LOCAL E DATA E DA IMPUGNAÇÃO DO EDITAL

2.1.Os envelopes contendo a documentação relativa à habilitação e a proposta de preços para execução do objeto desta licitação, deverão ser entregues à Comissão até as 09:00 horas do dia 23 de Novembro de 2021, no endereço constante do preâmbulo deste instrumento. Neste mesmo local, data e horário será realizada a sessão pública para abertura dos referidos envelopes.

2.2.Informações ou esclarecimentos sobre esta licitação, serão prestados nos horários normais de expediente: das 08:00 as 12:00 horas. E-mail: licitacao@catoleodorocha.pb.gov.br.

2.3.Qualquer cidadão é parte legítima para impugnar o ato convocatório deste certame por irregularidade na aplicação da Lei 8.666/93 e legislação pertinente, devendo protocolar o pedido, por escrito e dirigida a Comissão, até 05 (cinco) dias úteis antes da data fixada para a abertura dos envelopes de habilitação.

2.4.Caberá à Comissão, auxiliada pelos setores responsáveis pela elaboração deste ato convocatório e seus anexos, julgar e responder à impugnação em até 03 (três) dias úteis, considerados da data em que foi devidamente recebido o pedido.

2.5.Decairá do direito de impugnar os termos do ato convocatório deste certame perante a administração o licitante que não o fizer, por escrito e dirigida a Comissão, até o segundo dia útil que anteceder a abertura dos envelopes com as propostas, as falhas ou irregularidades que o viciariam, hipótese em que tal comunicação não terá efeito de recurso.

2.6.A respectiva impugnação será apresentada da seguinte forma:

2.6.1.Protocolizando o original, nos horários de expediente acima indicados, exclusivamente no seguinte endereço: Praça Sérgio Maia, 66 - Centro - Catolé do Rocha - PB.

3.0.DOS ELEMENTOS PARA LICITAÇÃO

3.1.Aos participantes, serão fornecidos os seguintes elementos:

3.1.1.ANEXO I - TERMO DE REFERÊNCIA - ESPECIFICAÇÕES;

3.1.2.ANEXO II - MODELOS DE DECLARAÇÕES;

3.1.3.ANEXO III - MODELO DO TERMO DE RENÚNCIA;

3.1.4.ANEXO IV - MODELO DA DECLARAÇÃO DE CUMPRIMENTO A LEI Nº 12.465/2011;

3.1.5.ANEXO V - MODELO DA DECLARAÇÃO DE CUMPRIMENTO A LEI Nº 1.374/2013;

3.1.6.ANEXO VI - MODELO DA DECLARAÇÃO DE VISITA TÉCNICA;

3.1.6.ANEXO VII - MINUTA DO CONTRATO;

3.1.7.ANEXO VIII - PROJETO BÁSICO E PLANILHA ORÇAMENTÁRIA.

3.2.A obtenção do Edital será feita da seguinte forma:

3.2.1.Pelos sites: www.catoledorocha.pb.gov.br; www.tce.pb.gov.br.

3.3.O Projeto Básico referente ao objeto ora licitado está disponibilizado junto à Comissão nos horários normais de expediente, até o último dia útil anterior à data estabelecida para recebimento dos envelopes habilitação e proposta, onde poderá ser examinado e obtido pelos interessados, inclusive em meio magnético, observados os procedimentos definidos pelo ORC.

4.0.DO SUPORTE LEGAL

4.1.Esta licitação reger-se-á pela Lei Federal nº 8.666, de 21 de Junho de 1993; Lei Complementar nº 123, de 14 de Dezembro de 2006; e legislação pertinente, consideradas as alterações posteriores das referidas normas; que ficam fazendo partes integrantes deste instrumento, independente de transcrição.

5.0.DO PRAZO E DOTAÇÃO

5.1.O prazo máximo para a execução do objeto ora licitado, conforme suas características e as necessidades do ORC, e que admite prorrogação nos casos previstos pela Lei 8.666/93, está abaixo indicado e será considerado a partir da emissão da Ordem de Serviço:

Início: 3 (três) dias;

Conclusão: 6 (seis) meses.

5.2.O prazo de vigência do correspondente contrato será determinado: 6 (seis) meses, considerado da data de sua assinatura.

5.3.As despesas decorrentes do objeto deste certame, correrão por conta da seguinte dotação:

Recursos Próprios do Município de Catolé do Rocha: FPM/FUNDEB 40% e Outros

12.361.0011.1016 - Const./Rec/Ampl. e Conclusão de Escolas

12.361.0011.2013 - Manutenção do Ensino Fundamental

12.361.0008.2232 - Manut. do Ensino Fundamental - Fundeb 40%

449051.00 - Obras e Instalações

449051.99 - Outras Obras e Instalações

6.0.DAS CONDIÇÕES DE PARTICIPAÇÃO

6.1.Poderão participar deste certame, os licitantes devidamente cadastrados no ORC ou que atenderem a todas as condições para cadastramento até o terceiro dia anterior à data prevista para o recebimento das propostas, cuja regularidade será observada, em qualquer das hipóteses, exclusivamente mediante apresentação do Certificado de Inscrição de Fornecedores e Prestadores de Serviços, ou equivalente na forma da lei, fornecido pelo ORC, em plena validade:

6.1.1.Ao requerer inscrição no referido cadastro, ou atualização deste, a qualquer tempo, o interessado fornecerá os elementos necessários à satisfação das exigências dos Incisos I e IV, do Art. 27, da Lei 8.666/93.

6.2.Os proponentes deverão entregar a Comissão, no prazo determinado, dois envelopes fechados indicando, respectivamente, DOCUMENTAÇÃO e PROPOSTA DE PREÇOS, devidamente identificados nos termos definidos neste instrumento convocatório.

6.3.A participação neste certame é aberta a quaisquer interessados, inclusive as Microempresas, Empresas de Pequeno Porte e Equiparados, nos termos da legislação vigente.

6.4.Não poderão participar os interessados que se encontrem sob o regime falimentar, empresas estrangeiras que não funcionem no país, nem aqueles que tenham sido declarados inidôneos para licitar ou contratar com a Administração Pública ou que estejam cumprindo a sanção de suspensão do direito de licitar e contratar com o ORC.

6.5.Aos licitantes interessados fica resguardado o direito de enviar os envelopes de Proposta de Preços e Documentos de Habilitação VIA POSTAL, desde que, sejam entregues no Setor de protocolos da PREFEITURA MUNICIPAL DE CATOLÉ DO ROCHA, na Praça Sérgio Maia, 66, Centro, Catolé do Rocha-PB, CEP: 58.884-000, Telefone: (83) 3441 1202/(83) 3441 1383, com toda a

identificação do licitante e dados pertinente ao procedimento licitatório em epígrafe, e, impreterivelmente, com no mínimo 60 (sessenta) minutos de antecedência ao horário previsto para abertura da sessão pública supracitada. Os envelopes entregues após o início da Sessão de Abertura serão desconsiderados. Todo o procedimento de envio e regularidade das informações e conteúdo dos documentos aqui referidos corre por conta e risco do licitante. Observar o item 7.6 deste Instrumento Convocatório.

6.7. Quando observada a ocorrência da entrega apenas dos envelopes junto ao Presidente da CPL, sem a permanência de representante credenciado na respectiva sessão pública, ficará subentendido que o licitante abdicou do direito de se pronunciar na referida fase, devendo através de REQUERIMENTO EM 02 VIAS EFETUAR A ENTREGA DOS ENVELOPES JUNTO AO SETOR DE PROTOCOLOS DESTE ORC, MUNIDO DA SEGUINTE DOCUMENTAÇÃO: CERTIFICADO DE INSCRIÇÃO DE FORNECEDORES E PRESTADORES DE SERVIÇOS, OU EQUIVALENTE NA FORMA DA LEI, FORNECIDO PELO ORC, COM CADASTRO OU RENOVAÇÃO ATÉ O TERCEIRO DIA ANTERIOR A DATA PREVISTA PARA O RECEBIMENTO DAS PROPOSTAS, CÓPIA DOS DOCUMENTOS DO PORTADOR. O protocolo deverá ocorrer impreterivelmente, COM NO MÍNIMO 60 (SESSENTA) MINUTOS DE ANTECEDÊNCIA AO HORÁRIO PREVISTO PARA ABERTURA DA SESSÃO PÚBLICA SUPRACITADA, é facultado ao licitante, não sendo condição para sua habilitação, a inclusão no envelope Documentação, da declaração expressa de renunciar ao direito de interpor recurso e ao prazo correspondente relativo à Fase de Habilitação, concordando com o prosseguimento do certame, previsto no Art. 43, III, da Lei 8.666/93, conforme modelo - Anexo III. Observar o item 7.6 deste Instrumento Convocatório.

6.8. É vedada à participação em consórcio.

6.9. **CONDIÇÃO ESPECÍFICA:** O licitante deverá atender ao requisito abaixo e o respectivo comprovante, obrigatoriamente, integrará os elementos do envelope DOCUMENTAÇÃO:

6.9.1. Comprovação de garantia, que deverá ser prestada até o último dia útil que anteceder a licitação, no valor equivalente a R\$ 3.835,09. Caberá ao licitante optar por uma das seguintes modalidades de garantia: a) caução em dinheiro ou em títulos da dívida pública, devendo estes ter sido emitidos sob a forma escritural, mediante registro em sistema centralizado de liquidação e de custódia autorizado pelo Banco Central do Brasil e avaliados pelos seus valores econômicos, conforme definido pelo Ministério da Fazenda; b) seguro garantia; c) fiança bancária. Sendo escolhida a opção de garantia através de caução em dinheiro, a empresa licitante deverá realizar depósito identificado na Agência 0585-1, Conta Corrente nº 6.028-3, Banco do Brasil, e apresentar o respectivo comprovante de depósito na Tesouraria da Secretaria Municipal de Finanças da Prefeitura Municipal de Catolé do Rocha/PB visando à obtenção de DAM - Documento de Arrecadação Municipal, vinculado a esta licitação, em dias úteis, das 08:00 às 12:00 horas. O respectivo documento de quitação, será válido até o seu resgate que somente poderá ocorrer cinco dias úteis após a homologação da presente licitação. Na hipótese do proponente sagre-se vencedor a referida garantia poderá ser utilizada, conforme o caso e a critério do ORC, na composição da prestação da garantia do contrato exigida.

7.0. DA REPRESENTAÇÃO E DO CREDENCIAMENTO

7.1. O licitante deverá se apresentar, para credenciamento junto a Comissão, quando for o caso, através de um representante, com os documentos que o credenciam a participar deste procedimento licitatório. Cada licitante credenciará apenas um representante que será o único admitido a intervir nas fases do certame na forma prevista neste instrumento, podendo ser substituído posteriormente por outro devidamente credenciado.

7.2. Para o credenciamento deverão ser apresentados os seguintes documentos:

7.2.1. Tratando-se do representante legal: Ato constitutivo, Estatuto ou Contrato Social e alterações em vigor, com atividade compatível com o objeto ora licitado, devidamente registrado, e em se tratando de sociedade por ações, acompanhado de documentos de eleição de seus administradores, no qual estejam expressos seus poderes para exercer direitos e assumir obrigações em decorrência de tal investidura, cópia dos documentos pessoais do titular ou sócios (conforme natureza jurídica); Certificado de Inscrição de Fornecedores e Prestadores de Serviços, ou equivalente na forma da lei, fornecido pelo ORC, com cadastro ou renovação até o terceiro dia anterior a data prevista para o recebimento das propostas;

7.2.2. Tratando-se de procurador: a procuração por instrumento público ou particular da qual constem os necessários poderes para formular verbalmente lances, negociar preços, firmar declarações, desistir ou apresentar as razões de recurso e praticar todos os demais atos pertinentes ao certame; acompanhada do correspondente instrumento de constituição da empresa, quando for o caso, que comprove os poderes do mandante para a outorga. Caso a procuração seja particular, deverá ter firma reconhecida por cartório competente, ficará dispensado de reconhecimento de firma, desde que o servidor possa comparar a assinatura do cidadão com a firma que consta no documento de identificação oficial que deverá ser apresentado no momento da sessão pública, conforme está disposto na Lei 13.726/2018.

7.2.3. O representante legal e o procurador deverão identificar-se apresentando documento oficial que contenha foto.

7.3. Estes documentos deverão ser entregues a Comissão - antes do início da sessão pública - em original, por qualquer processo de cópia autenticada por cartório competente ou membro da Comissão.

7.4. A não apresentação ou ainda a incorreção insanável de qualquer dos documentos de credenciamento impedirá a participação ativa do representante do licitante no presente certame. Esta ocorrência não inabilitará sumariamente o concorrente, apenas perderá o direito a manifestar-se nas correspondentes fases do processo licitatório. Para tanto, a Comissão

receberá regularmente do referido concorrente seus envelopes, declarações e outros elementos necessários à participação no certame, desde que apresentados na forma definida neste instrumento.

7.5.No momento de abertura da sessão pública, cada licitante, por intermédio do seu representante devidamente credenciado apresentará, em separado de qualquer dos envelopes, a seguinte documentação:

7.5.1.Declaração de Elaboração Independente de Proposta - Anexo II.

7.6.Quando os envelopes Documentação e Proposta de Preços forem enviados via postal ou protocolados no ORC, a declaração indicada no item 7.5.1 deverá ser apresentada dentro do envelope Documentação.

8.0.DA HABILITAÇÃO

8.1.Os documentos necessários à habilitação dos licitantes, deverão ser apresentados em 01 (uma) via, dentro de envelope lacrado, contendo as seguintes indicações no anverso:

PREFEITURA MUNICIPAL DE CATOLÉ DO ROCHA
DOCUMENTAÇÃO - TOMADA DE PREÇOS N°. 00014/2021
NOME PROPONENTE
ENDEREÇO E CNPJ DO PROPONENTE

O ENVELOPE DOCUMENTAÇÃO deverá conter os seguintes elementos:

8.2.Pessoa Jurídica:

8.2.1.Prova de inscrição no Cadastro Nacional de Pessoa Jurídica CNPJ.

8.2.2.Ato constitutivo, Estatuto ou Contrato Social e alterações em vigor, com atividade compatível com o objeto ora licitado, devidamente registrado, e em se tratando de sociedade por ações, acompanhado de documentos de eleição de seus administradores, no qual estejam expressos seus poderes para exercer direitos e assumir obrigações em decorrência de tal investidura, cópia dos documentos pessoais do titular ou sócios, quando for o caso; Certificado de Inscrição de Fornecedores e Prestadores de Serviços, ou equivalente na forma da lei, fornecido pelo ORC, com cadastro ou renovação até o terceiro dia anterior a data prevista para o recebimento das propostas.

8.2.3.Alvará De Funcionamento da sede do licitante, válido.

8.2.4.Da documentação relativa à Qualificação Econômico-Financeira:

8.2.4.1.Certidão negativa de Falência ou Concordata, válida.

8.2.4.2.Balanço Patrimonial e Demonstrações Contábeis do último exercício social apresentados na forma da Lei em conformidade com as Normas Brasileiras de Contabilidade em vigor, com indicação das páginas correspondentes do Livro Diário em que o mesmo se encontra, bem como apresentação dos competentes termos de abertura e encerramento, assinados por profissional habilitado e devidamente registrados na junta comercial competente, vedada a sua substituição por balancetes ou balanços provisórios. Dentre outros aspectos, serão consideradas habilitadas, no que diz respeito às demonstrações contábeis, as proponentes que a partir da análise do Balanço Patrimonial do último exercício social, evidenciarem a boa situação financeira, apresentando, no mínimo, os índices definidos a seguir: Índice de Liquidez Corrente (ILC)=(AC/PC); Índice de Liquidez Geral (ILG)=(AC+RLP)/(PC+ELP) e Índice de Solvência Geral (ISG) = (AR/(PC+ELP)).

8.2.4.3.As empresas que ainda não encerraram o seu primeiro exercício social deverão apresentar, para tanto, o Balanço de abertura, obedecidos aos aspectos legais e formais de sua elaboração.

8.2.5.Da Regularidade Fiscal e Trabalhista:

8.2.5.1.Regularidade para com a Fazenda Federal - certidão conjunta negativa de débitos relativos a Tributos Federais e à Dívida Ativa da União, abrangendo inclusive as contribuições sociais previstas nas alíneas "a" e "d" do parágrafo único do art. 11 da Lei n° 8.212, de 24 de julho de 1991.

8.2.5.2.Certidões negativas das Fazendas Estadual e Municipal da sede do licitante ou outro equivalente na forma da Lei.

8.2.5.3.Comprovação de regularidade relativa ao Fundo de Garantia por Tempo de Serviço FGTS-CRF, apresentando a correspondente certidão fornecida pela Caixa Econômica Federal.

8.2.5.4.Prova de inexistência de débitos inadimplidos perante a Justiça do Trabalho, mediante a apresentação de Certidão Negativa de Débitos Trabalhistas CNDT, nos termos do Título VII-A da Consolidação das Leis do Trabalho, aprovada pelo Decreto-Lei n° 5.452, de 1° de maio de 1943.

8.2.6.Outros Documentos:

8.2.6.1.Declaração do licitante: de cumprimento do disposto no Art. 7º, Inciso XXXIII, da Constituição Federal - Art. 27, Inciso V, da Lei 8.666/93; de superveniência de fato impeditivo no que diz respeito à participação na licitação; e de submeter-se a todas as cláusulas e condições do presente instrumento convocatório, conforme modelo - Anexo II.

8.2.6.2. Declaração de que a empresa licitante não possui em seu quadro societário servidor público da ativa, ou empregado de empresa pública ou de sociedade de economia mista, em atendimento à vedação disposta na Lei nº 12.465/2011, art. 20, XII.

8.2.6.3. Declaração devidamente assinada pelo (s) responsável (is) da empresa licitante, que se compromete a reservarem 30% (trinta por cento) do total das vagas existentes, para jovens que buscam o primeiro emprego, conforme Lei Municipal 1374/2013.

8.2.6.4. Declaração de visita técnica elaborada pela própria licitante, declarando que tem pleno conhecimento das condições e peculiaridades dos locais de execução da obra, assim como poderá declarar, sob as penalidades cabíveis e legais que abre mão da visita técnica, assumindo total responsabilidade por esse fato, devidamente assinada pelo (s) responsável (is) da empresa licitante.

8.2.6.5. Termo de Renúncia, caso o participante envie apenas seus envelopes, sem representante credenciado e desejar renunciar ao direito de interpor recurso e ao prazo respectivo relativo à Fase de Habilitação, concordando com o prosseguimento do certame licitatório, conforme modelo - Anexo III.

8.2.6.6. A Comissão Permanente de Licitação reserva-se ao direito de solicitar original de qualquer documento, sempre que julgar necessário.

8.2.6.7. Quando todos os licitantes forem inabilitados, a Comissão Permanente de Licitação da Prefeitura Municipal de Catolé do Rocha/ PB, poderá fixar aos licitantes o prazo de oito (08) dias úteis para apresentação de nova documentação, escoimadas das causas referidas na condição anterior.

8.3. Da Documentação relativa à Qualificação Técnica:

8.3.1. Comprovação de registro e quitação do licitante e seus responsáveis técnicos (Engenheiro Civil ou Arquiteto), quando for o caso, frente ao Conselho Regional de Engenharia - CREA, da região da sede do licitante, caso as licitantes forem sediadas em outra jurisdição e, conseqüentemente inscritas no CREA de origem, deverão apresentar, obrigatoriamente, DECLARAÇÃO elaborada pela própria, se comprometendo a se regularizar na medida cabível conforme o contrato futuro objeto da presente licitação junto ao CREA do Estado da Paraíba, em conformidade com o que dispõe a Lei nº 5.194 de 24/12/1966, em consonância com o art. 1º, Item II da Resolução nº 413 de 27/06/1997 do CONFEA.

8.3.1.1. A capacitação técnico profissional dos responsáveis técnicos disposto acima, deverá ser feita através de Certidão(ões) de Acervo Técnico (CATs), expedidas pelo Conselho Profissional Competente, que demonstrem possuir experiência comprovada em quantidades compatíveis com os itens de maior relevância do objeto ora licitado.

8.3.1.1.1. As Certidões de Acervo Técnico apresentadas deverão constar, obrigatoriamente, os nomes dos profissionais indicados, as quantidades mensais e/ou totais executadas, prazo de execução dos serviços e o local onde os serviços foram e/ou estão sendo realizados. Serão admitidos os Atestados referentes à execução dos quantitativos mínimos de obras similares de complexidade tecnológica e operacional.

8.3.1.1.2. Os profissionais indicados como responsáveis técnicos pela execução dos serviços deverão figurar como responsável(is) técnico(s) da Licitante, podendo vir a serem substituídos em caso de fato superveniente por outro(s), desde que sejam igualmente qualificado(s) e, desde que sejam previamente autorizados pela Administração Pública Municipal, quando houver mais de um responsável técnica a indicação será feita através de DECLARAÇÃO ELABORADA PELA PRÓPRIA EMPRESA. A licitante também deverá comprovar o vínculo do Profissional, seja através de Registro em Carteira de Trabalho e Previdência Social (CTPS) ou através de Contrato de Prestação de Serviços, que deverá estar em vigor e ser totalmente regulamentado, inclusive com registro em Cartório Competente.

8.4. Documentação específica:

8.4.1. Comprovação de que o licitante se enquadra nos termos do Art. 3º da Lei 123/06, se for o caso, sendo considerado microempresa ou empresa de pequeno porte e recebendo, portanto, tratamento diferenciado e simplificando na forma definida pela legislação vigente. Tal comprovação poderá ser feita através da apresentação de qualquer um dos seguintes documentos, a critério do licitante: a) declaração expressa formalmente assinada pelo profissional da área contábil, devidamente habilitado, devendo ser reconhecida a firma em cartório do respectivo signatário; b) certidão simplificada emitida pela junta comercial da sede do licitante ou equivalente, na forma da legislação pertinente. A ausência da referida declaração ou certidão simplificada, apenas neste caso para comprovação do enquadramento na forma da legislação vigente, não é suficiente motivo para a inabilitação do licitante, apenas perderá, durante o presente certame, o direito ao tratamento diferenciado e simplificado dispensado a ME ou EPP, previstos na Lei 123/06:

8.4.1.1. A Comissão poderá promover diligência, na forma do Art. 43, § 3º, da Lei 8.666/93, destinada a esclarecer se o licitante é, de fato e de direito, considerado microempresa ou empresa de pequeno porte.

8.4. Os documentos de Habilitação deverão ser organizados na ordem descrita neste instrumento, precedidos por um índice correspondente, podendo ser apresentados em original, por qualquer processo de cópia autenticada por cartório competente, membro da Comissão ou publicação em órgão da imprensa oficial, quando for o caso. Estando perfeitamente legíveis, sem conter borrões, rasuras, emendas ou entrelinhas, dentro do prazo de validade, e encerrados em

envelope devidamente lacrado e indevassável. Por ser apenas uma formalidade que visa facilitar os trabalhos, a ausência do referido índice não inabilitará o licitante.

8.5.A falta de qualquer documento exigido, o seu vencimento, a ausência das cópias devidamente autenticadas ou das vias originais para autenticação pela Comissão ou da publicação em órgão na imprensa oficial, a apresentação de documentos de habilitação fora do envelope específico, tornará o respectivo licitante inabilitado. Quando o documento for obtido via Internet sua legalidade será comprovada nos endereços eletrônicos correspondentes. Poderá ser utilizada, a critério da Comissão, a documentação cadastral de fornecedor, constante dos arquivos do ORC, para comprovação da autenticidade de elementos apresentados pelo licitante, quando for o caso.

9.0.DA PROPOSTA

9.1.A proposta deverá ser apresentada em 01(uma) via, dentro de envelope lacrado, contendo as seguintes indicações no anverso:

PREFEITURA MUNICIPAL DE CATOLÉ DO ROCHA
PROPOSTA DE PREÇOS - TOMADA DE PREÇOS N°. 00014/2021
NOME DO PROPONENTE
ENDEREÇO E CNPJ DO PROPONENTE

O ENVELOPE PROPOSTA DE PREÇOS deverá conter os seguintes elementos:

9.2.Proposta elaborada em consonância com o respectivo projeto e as especificações constantes deste instrumento e seus elementos - Anexo I -, em papel timbrado da empresa, quando for o caso, assinada por seu representante legal, contendo no correspondente item cotado: discriminação, quantidade e valores unitário e total expressos em algarismos, acompanhada de:

9.2.1.Planilha de quantitativos e preços; e

9.2.2.Cronograma físico-financeiro compatível com o prazo de execução dos serviços.

9.3.Será cotado um único preço para cada item, com a utilização de duas casas decimais. Indicação em contrário está sujeita a correção observando-se os seguintes critérios:

9.3.1.Falta de dígitos: serão acrescidos zeros;

9.3.2.Excesso de dígitos: sendo o primeiro dígito excedente menor que 5, todo o excesso será suprimido, caso contrário haverá o arredondamento do dígito anterior para mais e os demais itens excedentes suprimidos.

9.4.A Planilha de quantitativos e preços e o Cronograma físico-financeiro, deverão ser assinados por Responsável Técnico da empresa. Propostas que apresentem o mesmo Responsável Técnico serão desclassificadas.

9.5.A proposta deverá ser redigida em língua portuguesa e em moeda nacional, elaborada com clareza, sem alternativas, rasuras, emendas e/ou entrelinhas. Suas folhas rubricadas e a última datada e assinada pelo responsável, com indicação: do valor total da proposta em algarismos, dos prazos de entrega ou execução, das condições de pagamento, da sua validade que não poderá ser inferior a 60 dias, e outras informações e observações pertinentes que o licitante julgar necessárias.

9.6.Existindo discrepância entre o preço unitário e o valor total, resultado da multiplicação do preço unitário pela quantidade, o preço unitário prevalecerá.

9.7.Fica estabelecido que havendo divergência de preços unitários para um mesmo produto ou serviço, prevalecerá o de menor valor.

9.8.No caso de alteração necessária da proposta feita pela Comissão, decorrente exclusivamente de incorreções na unidade de medida utilizada, observada a devida proporcionalidade, bem como na multiplicação e/ou soma de valores, prevalecerá o valor corrigido.

9.9.A não indicação na proposta dos prazos de entrega ou execução, das condições de pagamento ou de sua validade, ficará subentendido que o licitante aceitou integralmente as disposições do ato convocatório e, portanto, serão consideradas as determinações nele contidas para as referidas exigências não sendo suficiente motivo para a desclassificação da proposta.

9.10.É facultado ao licitante, apresentar a proposta no próprio modelo fornecido pelo ORC, desde que esteja devidamente preenchido.

9.11.Será desclassificada a proposta que deixar de atender as disposições deste instrumento.

10.0.DO CRITÉRIO PARA JULGAMENTO

10.1.Será declarado vencedor deste certame o licitante que, atendidas todas as exigências do presente instrumento, apresentar proposta com menor valor global no correspondente item cotado, relacionado no Anexo I - Termo de Referência -, na coluna código.

10.2.Havendo igualdade de valores entre duas ou mais propostas, e após obedecido o disposto nos Arts. 44 e 45 da Lei Complementar 123/06 e no Art. 3º, § 2º, da Lei 8.666/93, a classificação se fará através de sorteio.

10.3.Na presente licitação será assegurada, como critério de desempate, preferência de contratação para as microempresas e empresas de pequeno porte.

10.4.Para efeito do disposto neste instrumento, entende-se por empate aquelas situações em que as propostas apresentadas pelas microempresas e empresas de pequeno porte sejam iguais ou até 10% (dez por cento) superiores à proposta mais bem classificada.

10.5.Ocorrendo a situação de empate conforme acima definida, proceder-se-á da seguinte forma:

10.5.1.A microempresa ou empresa de pequeno porte mais bem classificada poderá apresentar proposta de preço inferior àquela considerada vencedora do certame, situação em que será adjudicado em seu favor o objeto licitado;

10.5.2.Não ocorrendo a contratação da microempresa ou empresa de pequeno porte, na forma do item anterior, serão convocadas as demais remanescentes que por ventura se enquadrem na situação de empate acima definida, na ordem de classificação, para exercício do mesmo direito;

10.5.3.No caso de equivalência de valores apresentados pelas microempresas e empresas de pequeno porte que se encontrem no intervalo estabelecido como situação de empate, será realizado sorteio entre elas para que se identifique aquela que primeiro poderá apresentar melhor oferta.

10.6.Na hipótese de não-contratação nos termos acima previstos, em que foi observada a situação de empate e assegurado o tratamento diferenciado a microempresa e empresa de pequeno porte, o objeto licitado será adjudicado em favor da proposta originalmente vencedora do certame.

10.7.A situação de empate, na forma acima definida, somente se aplicará quando a melhor oferta inicial não tiver sido apresentada por microempresa ou empresa de pequeno porte.

11.0.DA ORDEM DOS TRABALHOS

11.1.Para o recebimento dos envelopes e início dos trabalhos será observada uma tolerância de 15 (quinze) minutos após o horário fixado. Encerrado o prazo para recebimento dos envelopes, nenhum outro será aceito.

11.2.Declarada aberta à sessão pública pelo Presidente, será efetuado o devido credenciamento dos interessados. Somente participará ativamente da reunião um representante de cada licitante, podendo, no entanto, ser assistida por qualquer pessoa que se interessar.

11.3.O não comparecimento do representante de qualquer dos licitantes não impedirá a efetivação da reunião, sendo que, a simples participação neste certame implica na total aceitação de todas as condições estabelecidas neste Instrumento Convocatório e seus anexos.

11.4.Em nenhuma hipótese será concedido prazo para a apresentação de documentação e/ou substituição dos envelopes ou de qualquer elemento exigido e não apresentado na reunião destinada à habilitação.

11.5.A Comissão receberá de cada representante os envelopes Documentação e Proposta de Preços, e rubricará juntamente com os participantes os fechos do segundo.

11.6.Posteriormente abrirá os envelopes Documentação, rubricará o seu conteúdo e solicitará dos licitantes que examinem a documentação neles contidas. Quaisquer impugnações levantadas deverão ser comunicadas a Comissão, que as consignará na Ata de reunião.

11.7.Prosseguindo os trabalhos, a Comissão analisará os documentos e as impugnações porventura formuladas pelos licitantes, dando-lhes ciência, em seguida, do resultado da Fase de Habilitação. Entretanto, se assim julgar necessário, poderá divulgar o resultado numa nova reunião, registrando-se na Ata, ou mediante publicação na imprensa oficial ou ainda emitindo aviso por escrito, observada, nestes casos, a devida antecedência necessária - não inferior a 48 (quarenta e oito) horas.

11.8.Ocorrendo à desistência expressa dos licitantes ao direito de recorrer na Fase de Habilitação, conforme previsto no Art. 43, III, da Lei 8.666/93, na mesma sessão poderá haver a abertura dos envelopes Propostas, caso contrário será marcada nova data, com observância ao prazo recursal estabelecido na legislação pertinente.

11.9.O envelope Proposta de Preços, devidamente fechado e lacrado, será devolvido ao licitante inabilitado, desde que não tenha havido recurso ou após sua denegação.

11.10.Encerrada a Fase de Habilitação e observados os ditames deste instrumento, a Comissão procederá então à abertura dos envelopes Proposta de Preços dos proponentes declarados habilitados, rubricará o seu conteúdo e facultará o exame da documentação neles contidas a todos os participantes, os quais poderão efetuar impugnações, devidamente consignadas na Ata de reunião, quando for o caso.

11.11.A Comissão examinará os elementos apresentados, as observações eventualmente apontadas, declarando, em seguida, vencedor o licitante que, atendidas as exigências e considerados os critérios definidos neste instrumento, apresentar proposta mais vantajosa para o ORC.

11.12.Da reunião lavrar-se-á Ata circunstanciada, na qual serão registradas todas as ocorrências e que, ao final, será assinada pela Comissão e licitantes presentes.

11.13.Em decorrência da Lei Complementar 123/06, a comprovação de regularidade fiscal e trabalhista das microempresas e empresas de pequeno porte somente será exigida para efeito de assinatura do contrato, observando-se o seguinte procedimento:

11.13.1.As microempresas e empresas de pequeno porte, por ocasião da participação nesta licitação, deverão apresentar toda a documentação exigida para comprovação de regularidade fiscal e trabalhista, dentre os documentos enumerados neste instrumento para efeito de Habilitação e integrantes do envelope Documentação, mesmo que esta apresente alguma restrição;

11.13.2.Havendo alguma restrição na comprovação da regularidade fiscal e trabalhista, será assegurado o prazo de 05 (cinco) dias úteis, cujo termo inicial corresponderá ao momento em que o licitante for declarado vencedor, prorrogáveis por igual período, a critério do ORC, para a regularização da documentação, pagamento ou parcelamento do débito, e emissão de eventuais certidões negativas ou positivas com efeito de certidão negativa;

11.13.3.A não-regularização da documentação, no prazo acima previsto, implicará decadência do direito à contratação, sem prejuízo das sanções previstas no Art. 81, da Lei 8.666/93, sendo

facultado ao ORC convocar os licitantes remanescentes, na ordem de classificação, para assinatura do contrato, ou revogar a licitação.

11.14. Os documentos apresentados pelos licitantes no Credenciamento e os elementos constantes dos envelopes Documentação e Proposta de Preços que forem abertos, serão retidos pela Comissão e anexados aos autos do processo. No mesmo contexto, o envelope Proposta de Preços, ainda lacrado, do licitante inabilitado que não for retirado por seu representante legal no prazo de 60 (sessenta) dias consecutivos da data de homologação do presente certame, será sumariamente destruído.

12.0. DO CRITÉRIO DE ACEITABILIDADE DE PREÇOS

12.1. Havendo proposta com valor para o respectivo item relacionado no Anexo I - Termo de Referência - Especificações, na coluna código:

12.1.1. Superior ao estimado pelo ORC, o item será desconsiderado; ou

12.1.2. Com indícios que conduzam a uma presunção relativa de inexequibilidade, pelo critério definido no Art. 48, II, § 1º, da Lei 8.666/93, em tal situação, não sendo possível a imediata confirmação, poderá ser dada ao licitante a oportunidade de demonstrar a sua exequibilidade, sendo-lhe facultado o prazo de 03 (três) dias úteis para comprovar a viabilidade dos preços, conforme parâmetros do mesmo Art. 48, II, sob pena de desconsideração do item.

12.2. Salienta-se que tais ocorrências não desclassificam automaticamente a proposta, quando for o caso, apenas o item correspondente.

12.3. O valor estimado que o ORC se propõe a pagar pelo objeto da presente licitação - Valor de Referência -, que representa o somatório total dos preços relacionados na respectiva planilha dos serviços a serem executados, referente ao correspondente item, está devidamente informado neste instrumento convocatório - Anexo I.

13.0. DOS RECURSOS

13.1. Dos atos decorrentes deste procedimento licitatório, caberão recursos nos termos do Art. 109 da Lei Federal n.º 8.666/93.

13.2. O recurso será dirigido à autoridade superior do ORC, por intermédio da Comissão, devendo ser protocolizado o original, nos horários normais de expediente das 08:00 as 12:00 horas, exclusivamente no seguinte endereço: Praça Sérgio Maia, 66 - Centro - Catolé do Rocha - PB.

14.0. DA HOMOLOGAÇÃO E ADJUDICAÇÃO

14.1. Concluído o julgamento das propostas apresentadas, a Comissão emitirá relatório conclusivo dos trabalhos desenvolvidos no certame, remetendo-o a autoridade superior do ORC, juntamente com os elementos constitutivos do processo, necessários à Homologação e Adjudicação da respectiva licitação, quando for o caso.

14.2. A autoridade superior poderá, no entanto, tendo em vista sempre a defesa dos interesses do ORC, discordar e deixar de homologar, total ou parcialmente, o resultado apresentado pela Comissão, revogar ou considerar nula a Licitação, desde que apresente a devida fundamentação exigida pela legislação vigente, resguardados os direitos dos licitantes.

15.0. DO CONTRATO

15.1. Após a homologação pela Autoridade Superior do ORC, o licitante vencedor será notificado para, dentro do prazo de 05 (cinco) dias consecutivos da data de recebimento da notificação, assinar o respectivo contrato, quando for o caso, elaborado em conformidade com as modalidades permitidas pela Lei Federal n.º 8.666/93, podendo o mesmo sofrer alterações nos termos definidos pela referida norma.

15.2. Não atendendo à convocação para assinar o contrato, e ocorrendo esta dentro do prazo de validade de sua proposta, o licitante perderá todos os direitos que porventura tenha obtido como vencedor da licitação.

15.3. É permitido ao ORC, no caso do licitante vencedor não comparecer para assinatura do contrato no prazo e condições estabelecidos, convocar os licitantes remanescentes, na ordem de classificação, para fazê-lo em igual prazo e nas mesmas condições do licitante vencedor, inclusive quanto ao preço, ou revogar a presente licitação.

15.4. O contrato que eventualmente venha a ser assinado pelo licitante vencedor, poderá ser alterado com a devida justificativa, unilateralmente pelo Contratante ou por acordo entre as partes, nos casos previstos no Art. 65 e será rescindido, de pleno direito, conforme o disposto nos Arts. 77, 78 e 79, todos da Lei 8.666/93; e executado sob o regime de empreitada por preço global.

15.5. O Contratado fica obrigado a aceitar, nas mesmas condições contratuais, os acréscimos ou supressões que se fizerem nas obras, até o respectivo limite fixado no Art. 65, § 1º da Lei 8.666/93. Nenhum acréscimo ou supressão poderá exceder o limite estabelecido, salvo as supressões resultantes de acordo celebrado entre os contratantes.

15.6. A diferença percentual entre o valor global do contrato e o preço global de referência não poderá ser reduzida em favor do Contratado em decorrência de aditamentos que modifiquem a planilha orçamentária.

15.7. Na hipótese de celebração de aditivos contratuais para a inclusão de novos serviços, o preço desses serviços será calculado considerando o custo de referência e a taxa de BDI especificada no orçamento base da licitação, subtraindo desse preço de referência a diferença percentual entre o valor do orçamento base e o valor global do contrato obtido no certame, com

vistas a garantir o equilíbrio econômico financeiro do contrato e a manutenção do percentual de desconto ofertado pelo Contratado.

16.0. DAS SANÇÕES ADMINISTRATIVAS

16.1. A recusa injusta em deixar de cumprir as obrigações assumidas e preceitos legais, sujeitará o Contratado, garantida a prévia defesa, às seguintes penalidades previstas nos Arts. 86 e 87 da Lei 8.666/93: a - advertência; b - multa de mora de 0,5% (zero vírgula cinco por cento) aplicada sobre o valor do contrato por dia de atraso na entrega, no início ou na execução do objeto ora contratado, até o limite de 10%; c - multa de 10% (dez por cento) sobre o valor contratado pela inexecução total ou parcial do contrato; d - suspensão temporária de participar em licitação e impedimento de contratar com a Administração, por prazo de até 02 (dois) anos; e - declaração de inidoneidade para licitar ou contratar com a Administração Pública enquanto perdurarem os motivos determinantes da punição ou até que seja promovida sua reabilitação perante a própria autoridade que aplicou a penalidade; f - simultaneamente, qualquer das penalidades cabíveis fundamentadas na Lei 8.666/93.

16.2. Se o valor da multa ou indenização devida não for recolhido no prazo de 15 (quinze) dias após a comunicação ao Contratado, será automaticamente descontado da primeira parcela do pagamento a que o Contratado vier a fazer jus, acrescido de juros moratórios de 1% (um por cento) ao mês, ou, quando for o caso, cobrado judicialmente.

16.3. Após a aplicação de quaisquer das penalidades previstas, realizar-se-á comunicação escrita ao Contratado, e publicado na imprensa oficial, excluídas as penalidades de advertência e multa de mora quando for o caso, constando o fundamento legal da punição, informando ainda que o fato será registrado e publicado no cadastro correspondente.

17.0. DA COMPROVAÇÃO DE EXECUÇÃO E RECEBIMENTO DO OBJETO

17.1. Executada a presente contratação e observadas as condições de adimplemento das obrigações pactuadas, os procedimentos e prazos para receber o seu objeto pelo ORC obedecerão, conforme o caso, à disposições dos Arts. 73 a 76, da Lei 8.666/93.

18.0. DO PAGAMENTO

18.1. O pagamento será efetuado mediante processo regular e em observância às normas e procedimentos adotados pelo ORC, da seguinte maneira: Para ocorrer no prazo de trinta dias, contados do período de adimplemento.

18.2. O desembolso máximo do período, não será superior ao valor do respectivo adimplemento, de acordo com o cronograma aprovado, quando for o caso, e sempre em conformidade com a disponibilidade de recursos financeiros.

18.3. Nenhum valor será pago ao Contratado enquanto pendente de liquidação qualquer obrigação financeira que lhe for imposta, em virtude de penalidade ou inadimplência, a qual poderá ser compensada com o pagamento pendente, sem que isso gere direito a acréscimo de qualquer natureza.

18.4. Nos casos de eventuais atrasos de pagamento nos termos deste instrumento, e desde que o Contratado não tenha concorrido de alguma forma para o atraso, será admitida a compensação financeira, devida desde a data limite fixada para o pagamento até a data correspondente ao efetivo pagamento da parcela. Os encargos moratórios devidos em razão do atraso no pagamento serão calculados com utilização da seguinte fórmula: $EM = N \times VP \times I$, onde: EM = encargos moratórios; N = número de dias entre a data prevista para o pagamento e a do efetivo pagamento; VP = valor da parcela a ser paga; e I = índice de compensação financeira, assim apurado: $I = (TX \div 100) \div 365$, sendo TX = percentual do IPCA-IBGE acumulado nos últimos doze meses ou, na sua falta, um novo índice adotado pelo Governo Federal que o substitua. Na hipótese do referido índice estabelecido para a compensação financeira venha a ser extinto ou de qualquer forma não possa mais ser utilizado, será adotado, em substituição, o que vier a ser determinado pela legislação então em vigor.

19.0. DO REAJUSTAMENTO

19.1. Os preços contratados são fixos e irreajustáveis no prazo de um ano.

19.2. Dentro do prazo de vigência do contrato e mediante solicitação do Contratado, os preços poderão sofrer reajuste após o interregno de um ano, na mesma proporção da variação verificada no Índice Nacional da Construção Civil - INCC acumulado, tomando-se por base o mês de apresentação da respectiva proposta, exclusivamente para as obrigações iniciadas e concluídas após a ocorrência da anualidade.

19.3. Nos reajustes subsequentes ao primeiro, o interregno mínimo de um ano será contado a partir dos efeitos financeiros do último reajuste.

19.4. No caso de atraso ou não divulgação do índice de reajustamento, o Contratante pagará ao Contratado a importância calculada pela última variação conhecida, liquidando a diferença correspondente tão logo seja divulgado o índice definitivo. Fica o Contratado obrigado a apresentar memória de cálculo referente ao reajustamento de preços do valor remanescente, sempre que este ocorrer.

19.5. Nas aferições finais, o índice utilizado para reajuste será, obrigatoriamente, o definitivo.

19.6. Caso o índice estabelecido para reajustamento venha a ser extinto ou de qualquer forma não possa mais ser utilizado, será adotado, em substituição, o que vier a ser determinado pela legislação então em vigor.



19.7. Na ausência de previsão legal quanto ao índice substituto, as partes elegerão novo índice oficial, para reajustamento do preço do valor remanescente, por meio de termo aditivo.
19.8. O reajuste poderá ser realizado por apostilamento.

20.0. DAS DISPOSIÇÕES GERAIS

- 20.1. Não será devida aos proponentes pela elaboração e/ou apresentação de documentação relativa ao certame, qualquer tipo de indenização.
- 20.2. Nenhuma pessoa física, ainda que credenciada por procuração legal, poderá representar mais de uma Licitante.
- 20.3. A presente licitação somente poderá vir a ser revogada por razões de interesse público decorrente de fato superveniente devidamente comprovado, ou anulada no todo ou em parte, por ilegalidade, de ofício ou por provocação de terceiros, mediante parecer escrito e devidamente fundamentado.
- 20.4. Caso as datas previstas para a realização dos eventos da presente licitação sejam declaradas feriado e não havendo ratificação da convocação, ficam transferidos automaticamente para o primeiro dia útil subsequente, no mesmo local e hora anteriormente previstos.
- 20.5. O ORC por conveniência administrativa ou técnica, se reserva no direito de paralisar a qualquer tempo a execução da contratação, cientificando devidamente o Contratado.
- 20.6. Decairá do direito de impugnar perante o ORC nos termos do presente instrumento, aquele que, tendo-o aceitado sem objeção, venha a apresentar, depois do julgamento, falhas ou irregularidades que o viciaram hipótese em que tal comunicado não terá efeito de recurso.
- 20.7. Nos valores apresentados pelos licitantes, já deverão estar incluídos os custos com aquisição de material, mão-de-obra utilizada, impostos, encargos, fretes e outros que venham a incidir sobre os respectivos preços.
- 20.8. As dúvidas surgidas após a apresentação das propostas e os casos omissos neste instrumento, ficarão única e exclusivamente sujeitos a interpretação da Comissão, sendo facultada a mesma ou a autoridade superior do ORC, em qualquer fase da licitação, a promoção de diligência destinada a esclarecer ou a complementar a instrução do processo.
- 20.9. Para dirimir controvérsias decorrentes deste certame, excluído qualquer outro, o foro competente é o da Comarca de Catolé do Rocha.

Catolé do Rocha - PB, 04 de Novembro de 2021.

JOÃO PATRÍCIO VIEIRA ALVES
Presidente da Comissão



ESTADO DA PARAÍBA
PREFEITURA MUNICIPAL DE CATOLÉ DO ROCHA
COMISSÃO PERMANENTE DE LICITAÇÃO

ANEXO I - TOMADA DE PREÇOS N° 00014/2021

TERMO DE REFERÊNCIA - ESPECIFICAÇÕES

1.0. DO OBJETO

1.1. Constitui objeto desta licitação: Contratação de empresa especializada e do ramo para reforma e ampliação das Escolas Municipais das Comunidades Rurais do Cajueiro, Pau de Leite, Sossego e São Pedro do Município de Catolé do Rocha-PB.

2.0. JUSTIFICATIVA

2.1. Considerando as necessidades do ORC, tem o presente termo a finalidade de definir, técnica e adequadamente, os procedimentos necessários para viabilizar a contratação em tela.

2.2. As características e especificações do objeto ora licitado são:

CÓDIGO	DISCRIMINAÇÃO	UNIDADE	QUANTIDADE	PREÇO UNIT.	PREÇO TOTAL
1	Execução das reformas das Escolas Municipais: Padre Cândido Barreto - Cajueiro; Escola Abdon José de Oliveira - Pau de Leite; Escola Manoel Vieira - Sossego; Reforma e ampliação da Escola Municipal Leonidas de Freitas - São Pedro, ambas localizadas em Comunidades do Município de Catolé do Rocha-PB. Conforme Projeto de Engenharia e Planilhas Orçamentárias em anexo.	Und	1	383.509,89	383.509,89
TOTAL					383.509,89

3.0. OBRIGAÇÕES DO CONTRATADO

3.1. Responsabilizar-se por todos os ônus e obrigações concernentes à legislação fiscal, civil, tributária e trabalhista, bem como por todas as despesas e compromissos assumidos, a qualquer título, perante seus fornecedores ou terceiros em razão da execução do objeto contratado.

3.2. Substituir, arcando com as despesas decorrentes, os materiais ou serviços que apresentarem alterações, deteriorações, imperfeições ou quaisquer irregularidades discrepantes às exigências do instrumento de ajuste pactuado, ainda que constatados após o recebimento e/ou pagamento.

3.3. Não transferir a outrem, no todo ou em parte, o objeto da contratação, salvo mediante prévia e expressa autorização do Contratante.

3.4. Manter, durante a vigência do contrato ou outros instrumentos hábeis, em compatibilidade com as obrigações assumidas, todas as condições de habilitação e qualificação exigidas no respectivo processo licitatório, apresentando ao Contratante os documentos necessários, sempre que solicitado.

3.5. Emitir Nota Fiscal correspondente à sede ou filial da empresa que apresentou a documentação na fase de habilitação.

3.6. Executar todas as obrigações assumidas com observância a melhor técnica vigente, enquadrando-se, rigorosamente, dentro dos preceitos legais, normas e especificações técnicas correspondentes.

4.0. DO CRITÉRIO DE ACEITABILIDADE DE PREÇOS

4.1. Havendo proposta com valor para o respectivo item relacionado no Anexo I - Termo de Referência - Especificações, na coluna código:

4.1.1. Superior ao estimado pelo ORC, o item será desconsiderado; ou

4.1.2. Com indícios que conduzam a uma presunção relativa de inexequibilidade, pelo critério definido no Art. 48, II, § 1º, da Lei 8.666/93, em tal situação, não sendo possível a imediata confirmação, poderá ser dada ao licitante a oportunidade de demonstrar a sua exequibilidade, sendo-lhe facultado o prazo de 03 (três) dias úteis para comprovar a viabilidade dos preços, conforme parâmetros do mesmo Art. 48, II, sob pena de desconsideração do item.

4.2. Salienta-se que tais ocorrências não desclassificam automaticamente a proposta, quando for o caso, apenas o item correspondente.

4.3. O valor estimado que o ORC se propõe a pagar pelo objeto da presente licitação - Valor de Referência -, que representa o somatório total dos preços relacionados na respectiva planilha dos serviços a serem executados, referente ao correspondente item, está acima indicado.



5.0. MODELO DA PROPOSTA

5.1. É parte integrante deste Termo de Referência o modelo de proposta de preços correspondente, podendo o licitante apresentar a sua proposta no próprio modelo fornecido, desde que seja devidamente preenchido, conforme faculta o instrumento convocatório - Anexo 01.

JOÃO PATRÍCIO VIEIRA ALVES
Presidente da Comissão



ESTADO DA PARAÍBA
PREFEITURA MUNICIPAL DE CATOLÉ DO ROCHA
COMISSÃO PERMANENTE DE LICITAÇÃO

ANEXO 01 AO TERMO DE REFERÊNCIA - PROPOSTA

TOMADA DE PREÇOS N° 00014/2021

PROPOSTA

REF.: TOMADA DE PREÇOS N° 00014/2021

OBJETO: Contratação de empresa especializada e do ramo para reforma e ampliação das Escolas Municipais das Comunidades Rurais do Cajueiro, Pau de Leite, Sossego e São Pedro do Município de Catolé do Rocha-PB.

PROPONENTE:

Prezados Senhores,

Nos termos da licitação em epígrafe, apresentamos proposta conforme abaixo:

CÓDIGO	DISCRIMINAÇÃO	UNIDADE	QUANTIDADE	PREÇO UNIT.	PREÇO TOTAL
1	Execução das reformas das Escolas Municipais: Padre Cândido Barreto - Cajueiro; Escola Abdon José de Oliveira - Pau de Leite; Escola Manoel Vieira - Sossego; Reforma e ampliação da Escola Municipal Leonidas de Freitas - São Pedro, ambas localizadas em Comunidades do Município de Catolé do Rocha-PB. Conforme Projeto de Engenharia e Planilhas Orçamentárias em anexo.	Und	1		

VALOR TOTAL DA PROPOSTA - R\$

PRAZO - Item 5.0:

PAGAMENTO - Item 18.0:

VALIDADE DA PROPOSTA - Item 9.0:

CNPJ

_____ / _____ de _____ de _____

Responsável



ESTADO DA PARAÍBA
PREFEITURA MUNICIPAL DE CATOLÉ DO ROCHA
COMISSÃO PERMANENTE DE LICITAÇÃO

ANEXO II - TOMADA DE PREÇOS Nº 00014/2021

MODELOS DE DECLARAÇÕES

REF.: TOMADA DE PREÇOS Nº 00014/2021
PREFEITURA MUNICIPAL DE CATOLÉ DO ROCHA

PROPONENTE
CNPJ

1.0 - DECLARAÇÃO de cumprimento do disposto no Art. 7º, Inciso XXXIII, da CF - Art. 27, Inciso V, da Lei 8.666/93.

O proponente acima qualificado, sob penas da Lei e em acatamento ao disposto no Art. 7º inciso XXXIII da Constituição Federal, Lei 9.854, de 27 de outubro de 1999, declara não possuir em seu quadro de pessoal, funcionários menores de dezoito anos em trabalho noturno, perigoso ou insalubre e nem menores de dezesseis anos, em qualquer trabalho; podendo existir menores, a partir de quatorze anos, na condição de aprendiz na forma da legislação vigente.

2.0 - DECLARAÇÃO de superveniência de fato impeditivo no que diz respeito a participação na licitação.

Conforme exigência contida na Lei 8.666/93, Art. 32, §2º, o proponente acima qualificado, declara não haver, até a presente data, fato impeditivo no que diz respeito à habilitação/participação na presente licitação, não se encontrando em concordata ou estado falimentar, estando ciente da obrigatoriedade de informar ocorrências posteriores. Ressalta, ainda, não estar sofrendo penalidade de declaração de idoneidade no âmbito da administração Federal, Estadual, Municipal ou do Distrito Federal, arcando civil e criminalmente pela presente afirmação.

3.0 - DECLARAÇÃO de submeter-se a todas as cláusulas e condições do correspondente instrumento convocatório.

O proponente acima qualificado declara ter conhecimento e aceitar todas as cláusulas do respectivo instrumento convocatório e submeter-se as condições nele estipuladas.

Local e Data.

NOME/ASSINATURA/CARGO
Representante legal do proponente.

OBSERVAÇÃO:
AS DECLARAÇÕES DEVERÃO SER ELABORADAS EM PAPEL TIMBRADO DO LICITANTE, QUANDO FOR O CASO.

REF.: TOMADA DE PREÇOS Nº 00014/2021
PREFEITURA MUNICIPAL DE CATOLÉ DO ROCHA

PROPONENTE:
CNPJ:

4.0 - DECLARAÇÃO de elaboração independente de proposta.

(identificação completa do representante do licitante), como representante devidamente constituído de (identificação completa do licitante ou do consórcio), doravante denominado (licitante/consórcio), para fins do disposto no item 7.5.1. do Edital da Tomada de Preços nº 00014/2021, declara, sob as penas da lei, em especial o art. 299 do Código Penal Brasileiro, que:

a) a proposta apresentada para participar da Tomada de Preços nº 00014/2021 foi elaborada de maneira independente pelo licitante, e o conteúdo da proposta não foi, no todo ou em parte, direta ou indiretamente, informado, discutido ou recebido de qualquer outro participante potencial ou de fato da Tomada de Preços nº 00014/2021, por qualquer meio ou por qualquer pessoa;

b) a intenção de apresentar a proposta elaborada para participar da Tomada de Preços nº 00014/2021 não foi informada, discutida ou recebida de qualquer outro participante potencial ou de fato da Tomada de Preços nº 00014/2021, por qualquer meio ou por qualquer pessoa;

c) que não tentou, por qualquer meio ou por qualquer pessoa, influir na decisão de qualquer outro participante potencial ou de fato da Tomada de Preços nº 00014/2021 quanto a participar ou não da referida licitação;

d) que o conteúdo da proposta apresentada para participar da Tomada de Preços nº 00014/2021 não será, no todo ou em parte, direta ou indiretamente, comunicado ou discutido com qualquer outro participante potencial ou de fato da Tomada de Preços nº 00014/2021 antes da adjudicação do objeto da referida licitação;

e) que o conteúdo da proposta apresentada para participação da Tomada de Preços nº 00014/2021 não foi, no todo ou em parte, direta ou indiretamente, discutido ou recebido de qualquer integrante da Prefeitura Municipal de Catolé do Rocha antes da abertura oficial das propostas;

f) que está plenamente ciente do teor e da extensão desta declaração e que detém plenos poderes e informações para firmá-la.

Local e Data.

NOME/ASSINATURA/CARGO
Representante legal do proponente

OBSERVAÇÃO:
AS DECLARAÇÕES DEVERÃO SER ELABORADAS EM PAPEL TIMBRADO DO LICITANTE, QUANDO FOR O CASO.

REF.: TOMADA DE PREÇOS Nº 00014/2021
PREFEITURA MUNICIPAL DE CATOLÉ DO ROCHA

PROPONENTE:
CNPJ:

5.0 - OUTRAS DECLARAÇÕES

A empresa..... CNPJ n°
....., através de seu representante legal, Sr., CPF, DECLARA que cumpre plenamente os requisitos para sua participação da licitação instaurada pelo Município de Catolé do Rocha-PB, modalidade e, sob as penalidades cabíveis:

DECLARA, que:

- a) Que a empresa não está temporariamente suspensa de participar em licitação e impedida de contratar com a Administração do Município de Catolé do Rocha-PB, bem como não foi declarada inidônea para licitar e contratar com a Administração Pública nas esferas Federal, Estadual e Municipal;
- b) Que nenhum dos seus sócios, dirigentes, gerentes ou acionistas detentores de mais de 5% (cinco) por cento do capital ou controlador, responsáveis técnicos, funcionários ou subcontratados, são servidores públicos da ativa e nem ocupam cargo de chefia e/ou função de confiança na Administração da Prefeitura Municipal de Catolé do Rocha-PB, sob qualquer regime de contratação;
- c) Declara ainda,

Que concorda, na íntegra, com todos os preceitos, termos e condições gerais do Edital e seus respectivos anexos;

Que todo e qualquer fato que importe em modificação da situação ora afirmada será imediatamente comunicada, por escrito, ao Município de Catolé do Rocha-PB;

Que caso seja declarada vencedora do certame, iremos de forma obrigatória, elaborar e executar o PLANO DE GERENCIAMENTO DE RESÍDUOS DA CONSTRUÇÃO - PGRDC - conforme Resolução CONAMA nº 307/2002, cujo plano deverá ser apresentado junto a CPL como condição para assinatura do termo de contrato.

Local e data.

NOME/ASSINATURA/CARGO
Representante legal do proponente

OBSERVAÇÃO:
AS DECLARAÇÕES DEVERÃO SER ELABORADAS EM PAPEL TIMBRADO DO LICITANTE, QUANDO FOR O CASO.

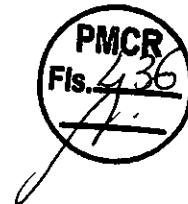

ESTADO DA PARAÍBA
PREFEITURA MUNICIPAL DE CATOLÉ DO ROCHA
COMISSÃO PERMANENTE DE LICITAÇÃO

ANEXO III - TOMADA DE PREÇOS N° 00014/2021

MODELOS DO TERMO DE RENÚNCIA

REF.: TOMADA DE PREÇOS N° 00014/2021
PREFEITURA MUNICIPAL DE CATOLÉ DO ROCHA

PROponente
CNPJ

1.0 - TERMO DE RENÚNCIA ao recurso conforme previsto no Art. 43, Inciso III, da Lei 8.666/93.

O proponente acima qualificado, declara, na forma do disposto no Art. 43, III, da Lei 8.666/93, aceitar o resultado divulgado pela Comissão, que analisou a documentação preliminar do processo em epigrafe, efetuada nos termos do respectivo instrumento convocatório, desistindo, assim, expressamente de qualquer interposição de recurso previsto na legislação vigente, bem como ao prazo correspondente e concordando, portanto, com o prosseguimento do certame. Declara ainda que, em havendo a ocorrência de qualquer igualdade de valores entre sua proposta e a dos demais licitantes e após observado o disposto no Art. 3º, § 2º, da Lei 8.666/93, fica autorizado a realização do sorteio para definição da respectiva classificação, não sendo necessário a sua convocação para o correspondente ato público, conforme previsto no Art. 44, § 2º, do referido diploma legal.

Local e Data.

NOME/ASSINATURA/CARGO
Representante legal do proponente.

OBSERVAÇÃO:

O TERMO DE RENÚNCIA DEVERÁ SER ELABORADO EM PAPEL TIMBRADO DO LICITANTE, QUANDO FOR O CASO.



ESTADO DA PARAÍBA
PREFEITURA MUNICIPAL DE CATOLÉ DO ROCHA
COMISSÃO PERMANENTE DE LICITAÇÃO

ANEXO IV - TOMADA DE PREÇOS N° 00014/2021

MODELO DA DECLARAÇÃO DE CUMPRIMENTO A LEI n° 12.465/2011

TOMADA DE PREÇOS N° 00014/2021
Processo Administrativo n° 00134/2021
À Comissão Permanente de Licitação da Prefeitura Municipal de Catolé do Rocha/ PB

A empresa _____, inscrita no CNPJ/MF sob o n° _____, situada _____, por intermédio de seu representante legal, Sr.(a) _____, portador (a) da Carteira de Identidade n° _____ (SSP/____) e do CPF n° _____ DECLARA, para fins de atendimento ao Inciso XII do art. 20 da Lei 12.465/2011, de que não integra em seu quadro societário servidor público da ativa, ou empregado de empresas pública ou de sociedade de economia mista.

Local e data

Nome e Cargo do Representante da Empresa
CPF

OBSERVAÇÃO: EMITIR EM PAPEL QUE IDENTIFIQUE A LICITANTE.



ESTADO DA PARAÍBA
PREFEITURA MUNICIPAL DE CATOLÉ DO ROCHA
COMISSÃO PERMANENTE DE LICITAÇÃO

ANEXO V - TOMADA DE PREÇOS N° 00013/2021

MODELO DA DECLARAÇÃO DE CUMPRIMENTO A LEI n° 1.374/2013

TOMADA DE PREÇOS N° 00013/2021

Processo Administrativo n°00109/2021

À Comissão Permanente de Licitação da Prefeitura Municipal de Catolé do Rocha/ PB

A empresa _____, inscrita no CNPJ/MF sob o n° _____, situada _____, por intermédio de seu representante legal, Sr.(a) _____, portador (a) da Carteira de Identidade n° _____ (SSP/____) e do CPF n° _____ DECLARA, em atendimento as exigências deste edital, que caso vencedor da licitação reserva o mínimo de 30% para contratação de jovens que buscam o primeiro emprego, nos termos da Lei Municipal 1.374/2013.

Local e data

Nome e Cargo do Representante da Empresa
CPF

OBSERVAÇÃO: EMITIR EM PAPEL QUE IDENTIFIQUE A LICITANTE.

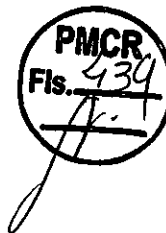

ESTADO DA PARAÍBA
PREFEITURA MUNICIPAL DE CATOLÉ DO ROCHA
COMISSÃO PERMANENTE DE LICITAÇÃO

ANEXO VI - TOMADA DE PREÇOS N° 00013/2021

MODELO DA DECLARAÇÃO DE VISITA TÉCNICA

TOMADA DE PREÇOS N° 00013/2021
Processo Administrativo n°00109/2021
À Comissão Permanente de Licitação da Prefeitura Municipal de Catolé do Rocha/ PB

A empresa _____, inscrita no CNPJ/MF sob o n° _____, situada _____, por intermédio de seu representante legal, Sr.(a) _____, portador (a) da Carteira de Identidade n° _____ (SSP/____) e do CPF n° _____ DECLARA, em atendimento as exigências deste edital, que efetuou a visita técnica no local onde serão executados os serviços objeto da presente licitação que irá abrir mão da referida visita técnica, DECLARANDO ainda sob as penalidades da lei, de que temos pleno conhecimento das condições e peculiaridades inerentes à natureza dos trabalhos, ASSUMINDO, total responsabilidade por esse fato e informamos que não utilizaremos para qualquer questionamento futuro que possam ensejar avenças técnicas ou financeira, isentado a PREFEITURA MUNICIPAL DE CATOLÉ DO ROCHA-PB, de qualquer reclamação e/ou reinvidicação futura de nossa parte.

Local e data

Nome e Cargo do Representante da Empresa
CPF

Nome do Responsável Técnico
Engenheiro Civil
CREA n°

OBSERVAÇÃO: EMITIR EM PAPEL QUE IDENTIFIQUE A LICITANTE.



ESTADO DA PARAÍBA
PREFEITURA MUNICIPAL DE CATOLÉ DO ROCHA
COMISSÃO PERMANENTE DE LICITAÇÃO

ANEXO IV - TOMADA DE PREÇOS N° 00014/2021

MINUTA DO CONTRATO

TOMADA DE PREÇOS N° 00014/2021
PROCESSO ADMINISTRATIVO N° 00134/2021

CONTRATO N°: / ... -CPL

TERMO DE CONTRATO QUE ENTRE SI CELEBRAM A PREFEITURA MUNICIPAL DE CATOLÉ DO ROCHA E, PARA EXECUÇÃO DE OBRA CONFORME DISCRIMINADO NESTE INSTRUMENTO NA FORMA ABAIXO:

Pelo presente instrumento de contrato, de um lado Prefeitura Municipal de Catolé do Rocha - Praça Sergio Maia, 66 - Centro - Catolé do Rocha - PB, CNPJ n° 09.067.562/0001-27, neste ato representada pelo Prefeito Lauro Adolfo Maia Serafim, Brasileiro, Casado, Agrônomo, residente e domiciliado na Sítio Genipapeiro - Fazenda São Domingos, S/N - Zona Rural - Catolé do Rocha - PB, CPF n° 768.898.074-72, Carteira de Identidade n° 1.336.689 SDDS/PB, doravante simplesmente CONTRATANTE, e do outro lado, CNPJ n°, neste ato representado por residente e domiciliado na, CPF n°, Carteira de Identidade n°, doravante simplesmente CONTRATADO, decidiram as partes contratantes assinar o presente contrato, o qual se regerá pelas cláusulas e condições seguintes:

CLÁUSULA PRIMEIRA - DOS FUNDAMENTOS:

Este contrato decorre da licitação modalidade Tomada de Preços n° 00014/2021, processada nos termos da Lei Federal n° 8.666, de 21 de Junho de 1993; Lei Complementar n° 123, de 14 de Dezembro de 2006; e legislação pertinente, consideradas as alterações posteriores das referidas normas.

CLÁUSULA SEGUNDA - DO OBJETO:

O presente contrato tem por objeto: Contratação de empresa especializada e do ramo para reforma e ampliação das Escolas Municipais das Comunidades Rurais do Cajueiro, Pau de Leite, Sossego e São Pedro do Município de Catolé do Rocha-PB.

A obra deverá ser executada rigorosamente de acordo com as condições expressas neste instrumento, proposta apresentada, especificações técnicas correspondentes, processo de licitação modalidade Tomada de Preços n° 00014/2021 e instruções do Contratante, documentos esses que ficam fazendo partes integrantes do presente contrato, independente de transcrição; e sob o regime de empreitada por preço global.

CLÁUSULA TERCEIRA - DO VALOR E PREÇOS:

O valor total deste contrato, a base do preço proposto, é de R\$... (...).

CLÁUSULA QUARTA - DO REAJUSTAMENTO EM SENTIDO ESTRITO:

Os preços contratados são fixos e irreeajustáveis no prazo de um ano. Dentro do prazo de vigência do contrato e mediante solicitação do Contratado, os preços poderão sofrer reajuste após o interregno de um ano, na mesma proporção da variação verificada no Índice Nacional da Construção Civil - INCC acumulado, tomando-se por base o mês de apresentação da respectiva proposta, exclusivamente para as obrigações iniciadas e concluídas após a ocorrência da anualidade. Nos reajustes subsequentes ao primeiro, o interregno mínimo de um ano será contado a partir dos efeitos financeiros do último reajuste. No caso de atraso ou não divulgação do índice de reajustamento, o Contratante pagará ao Contratado a importância calculada pela última variação conhecida, liquidando a diferença correspondente tão logo seja divulgado o índice definitivo. Fica o Contratado obrigado a apresentar memória de cálculo referente ao reajustamento de preços do valor remanescente, sempre que este ocorrer. Nas aferições finais, o índice utilizado para reajuste será, obrigatoriamente, o definitivo.

Caso o índice estabelecido para reajustamento venha a ser extinto ou de qualquer forma não possa mais ser utilizado, será adotado, em substituição, o que vier a ser determinado pela legislação então em vigor.

Na ausência de previsão legal quanto ao índice substituto, as partes elegerão novo índice oficial, para reajustamento do preço do valor remanescente, por meio de termo aditivo. O reajuste poderá ser realizado por apostilamento.

CLÁUSULA QUINTA - DA DOTAÇÃO:

As despesas correrão por conta da seguinte dotação, constante do orçamento vigente:

Recursos Próprios do Município de Catolé do Rocha: FPM/FUNDEB 40% e Outros

12.361.0011.1016 - Const./Rec/Ampl. e Conclusão de Escolas

12.361.0011.2013 - Manutenção do Ensino Fundamental

12.361.0008.2232 - Manut. do Ensino Fundamental - Fundeb 40%

449051.00 - Obras e Instalações

449051.99 - Outras Obras e Instalações

CLÁUSULA SEXTA - DO PAGAMENTO:

O pagamento será efetuado mediante processo regular e em observância às normas e procedimentos adotados pelo Contratante, da seguinte maneira: Para ocorrer no prazo de trinta dias, contados do período de adimplimento.

CLÁUSULA SÉTIMA - DOS PRAZOS E DA VIGÊNCIA:

Os prazos máximos de início de etapas de execução e de conclusão do objeto ora contratado, que admitem prorrogação nas condições e hipóteses previstas no Art. 57, § 1º, da Lei 8.666/93, estão abaixo indicados e serão considerados da emissão da Ordem de Serviço:

a - Início: 3 (três) dias;

b - Conclusão: 6 (seis) meses.

A vigência do presente contrato será determinada: 6 (seis) meses, considerada da data de sua assinatura; podendo ser prorrogada nos termos do Art. 57, da Lei 8.666/93.

CLÁUSULA OITAVA - DAS OBRIGAÇÕES DO CONTRATANTE:

a - Efetuar o pagamento relativo a execução da obra efetivamente realizada, de acordo com as respectivas cláusulas do presente contrato;

b - Proporcionar ao Contratado todos os meios necessários para a fiel execução da obra contratada;

c - Notificar o Contratado sobre qualquer irregularidade encontrada quanto à qualidade da obra, exercendo a mais ampla e completa fiscalização, o que não exime o Contratado de suas responsabilidades contratuais e legais;

d - Designar representantes com atribuições de Gestor e Fiscal deste contrato, nos termos da norma vigente, especialmente para acompanhar e fiscalizar a sua execução, respectivamente, permitida a contratação de terceiros para assistência e subsídio de informações pertinentes a essas atribuições.

CLÁUSULA NONA - DAS OBRIGAÇÕES DO CONTRATADO:

1. A CONTRATADA se compromete a:

1.1. Executar devidamente os serviços descritos na Cláusula correspondente do presente contrato, dentro dos melhores parâmetros de qualidade estabelecidos para o ramo de atividade relacionada ao objeto contratual, com observância aos prazos estipulados;

1.2. Responsabilizar-se por todos os ônus e obrigações concernentes à legislação fiscal, civil, tributária e trabalhista, bem como por todas as despesas e compromissos assumidos, a qualquer título, perante seus fornecedores ou terceiros em razão da execução do objeto contratado;

1.3. Manter preposto capacitado e idôneo, aceito pelo Contratante, quando da execução de contrato, que o represente integralmente em todos os seus atos;

1.4. Permitir e facilitar a fiscalização do Contratante devendo prestar os informes e esclarecimentos solicitados;

1.5. Será responsável pelos danos causados diretamente ao Contratante ou a terceiros, decorrentes de sua culpa ou dolo na execução do contrato, não excluindo ou reduzindo essa responsabilidade a fiscalização ou o acompanhamento pelo órgão interessado;

1.6. Não ceder, transferir ou sub-contratar, no todo ou em parte, o objeto deste instrumento, sem o conhecimento e a devida autorização expressa do Contratante;

1.7. Manter, durante a vigência do contrato, em compatibilidade com as obrigações assumidas, todas as condições de habilitação e qualificação exigidas no respectivo processo licitatório, apresentando ao Contratante os documentos necessários, sempre que solicitado.

2. De natureza trabalhista:

2.1. Arcar, na qualidade de empregadora, com todas as obrigações legais em relação ao pessoal por ela utilizado na prestação dos Serviços, tais como salários, contribuição previdenciária, FGTS, encargos trabalhistas, seguro de vida e acidentes de trabalho e outros quaisquer, eximindo a Contratante de toda e qualquer responsabilidade;

2.2 Executar os Serviços utilizando-se de empregados devidamente registrados, qualificados e treinados, em boas condições de saúde e capazes, física e mentalmente;

2.3 Garantir, para todos os efeitos legais e contratuais, que não há qualquer vínculo empregatício entre a Contratante e o pessoal da Contratada alocado na prestação dos Serviços;

2.4 Defender e manter a Contratante incólume de todo processo e/ou ação judicial ou administrativa, reivindicações de seus empregados, reclamações trabalhistas em geral e demandas de terceiros (inclusive e especialmente relativas a lesões pessoais, morte, perda patrimonial, perdas e danos em geral, multas, honorários advocatícios e custas processuais) decorrentes, direta ou indiretamente:

2.4.1 da relação de emprego por ela mantida, sendo neste particular, em quaisquer circunstâncias, considerada como única e exclusiva empregadora, ou

2.4.2 ação, omissão, culpa ou dolo da Contratada, de seus empregados, prepostos e de suas subcontratadas, responsabilizando-se, em ambos os casos, pelo ressarcimento, devidamente atualizado, de eventuais condenações e quaisquer despesas que vierem a ser imputadas à Contratante, administrativa ou judicialmente, a que título for, decorrentes do Contrato;

2.5 Se a Contratante for autuada, notificada, citada, intimada ou condenada em razão do não cumprimento, em época própria, de qualquer obrigação atribuível à Contratada, seja de natureza fiscal, trabalhista, previdenciária, ambiental ou de qualquer outra espécie, assistir-lhe-á o direito de reter, a partir do recebimento da autuação, notificação, citação ou da intimação a quantia referente à contingência calculada de acordo com os parâmetros estabelecidos pela Contratante. Este valor será restituído à Contratada nos casos em que a mesma satisfizer a respectiva obrigação ou a Contratante for excluída do pólo passivo, mediante decisão irrecorrível.

2.6 Adotar identificação especial para o seu pessoal, de acordo com as normas fixadas pela Contratante;

2.7 Controlar a frequência de seus empregados através de cartão ou folha de ponto;

2.8 Fornecer transporte, alimentação, seguro de vida em grupo e assistência médica para o seu pessoal, quando for o caso;

2.9 Fornecer cópia da ficha de registro dos empregados e ASO (Atestado de Saúde Ocupacional);

2.10 Apresentar a relação nominal de seus empregados designados para a execução dos Serviços, que deverá ser atualizada mensalmente para refletir as admissões, férias, licenças e demais ocorrências no período;

2.11 Permitir que a Contratante possa, a qualquer tempo, auditar os documentos trabalhistas do seu pessoal ou dos terceiros, sob sua responsabilidade, alocados aos Serviços.

3 - Relativas à Segurança do Trabalho:

3.1 Respeitar e fazer com que seus empregados respeitem as Normas de Segurança do Trabalho, as disciplinas e os regulamentos em vigor na Contratante, no que couberem à Contratada;

3.2 Responsabilizar-se pelo cumprimento das Normas Regulamentares do Ministério do Trabalho pertinente as suas atividades e suas respectivas alterações, bem como das instruções emitidas pela Contratante, providenciando às suas custas seguro de acidente de trabalho para todos seus empregados a serviço deste Contrato. A Contratante estará, portanto, isenta de qualquer responsabilidade em relação a acidentes ou doenças profissionais resultantes dos Serviços contratados, salvo se, comprovadamente, por omissão ou ação, venha a dar causa;

3.3 Fornecer Programa de Controle Médico e Saúde Ocupacional (PCMSO), Programa de Prevenção para Riscos Ambientais (PPRA) e o Plano de Segurança com termo de responsabilidade e levantamento de riscos (APR - Análise Preliminar de Risco) e LAI (Levantamento de Aspectos e Impactos Ambientais), se aplicável;

3.4 Participar das reuniões e Momento de Segurança da Contratante, quando solicitada;

3.5 Providenciar e informar à Contratante o(s) hospital(is) credenciado(s) para o atendimento de seus empregados, em caso de acidente de trabalho;

3.6 Manter os seus empregados uniformizados, estampando o nome ou logotipo da Contratada, e munidos dos EPI (Equipamentos de Proteção Individual) necessários à função desempenhada, conforme determinado por legislação específica;

3.7 Apresentar à Contratante a relação dos materiais, ferramentas e equipamentos de sua propriedade empregados na realização dos Serviços;

3.8 Providenciar treinamento para seus empregados, com cursos de orientação sobre os Serviços, segurança e outros;

3.9 Responsabilizar-se pela correta utilização, guarda e conservação dos materiais e equipamentos, utensílios, máquinas e instalações porventura cedidos pela Contratante, bem como ressarcir eventuais extravios ou danos, após apuração de responsabilidade;

3.10 Organizar os Serviços de forma a não causar embaraços às atividades desenvolvidas pela Contratante e/ou terceiros na área dos Serviços, não podendo tais interferências justificar eventuais atrasos na execução, salvo fatos imprevisíveis de definição exclusiva da Contratante.

CLÁUSULA DÉCIMA - DA ALTERAÇÃO E RESCISÃO:

Este contrato poderá ser alterado com a devida justificativa, unilateralmente pelo Contratante ou por acordo entre as partes, nos casos previstos no Art. 65 e será rescindido, de pleno direito, conforme o disposto nos Arts. 77, 78 e 79, todos da Lei 8.666/93.

O Contratado fica obrigado a aceitar, nas mesmas condições contratuais, os acréscimos ou supressões que se fizerem nas obras, até o respectivo limite fixado no Art. 65, § 1º da Lei 8.666/93. Nenhum acréscimo ou supressão poderá exceder o limite estabelecido, salvo as supressões resultantes de acordo celebrado entre os contratantes.

CLÁUSULA DÉCIMA PRIMEIRA - DO RECEBIMENTO:

Executado o presente contrato e observadas as condições de adimplemento das obrigações pactuadas, os procedimentos e prazos para receber o seu objeto pelo Contratante obedecerão, conforme o caso, às disposições dos Arts. 73 a 76, da Lei 8.666/93.

CLÁUSULA DÉCIMA SEGUNDA - DAS PENALIDADES:

A recusa injusta em deixar de cumprir as obrigações assumidas e preceitos legais, sujeitará o Contratado, garantida a prévia defesa, às seguintes penalidades previstas nos Arts. 86 e 87 da Lei 8.666/93: a - advertência; b - multa de mora de 0,5% (zero vírgula cinco por cento) aplicada sobre o valor do contrato por dia de atraso na entrega, no início ou na execução do objeto ora contratado, até o limite de 10%; c - multa de 10% (dez por cento) sobre o valor contratado pela inexecução total ou parcial do contrato; d - suspensão temporária de participar em licitação e impedimento de contratar com a Administração, por prazo de até 02 (dois) anos; e - declaração de inidoneidade para licitar ou contratar com a Administração Pública enquanto perdurarem os motivos determinantes da punição ou até que seja promovida sua reabilitação perante a própria autoridade que aplicou a penalidade; f - simultaneamente, qualquer das penalidades cabíveis fundamentadas na Lei 8.666/93.

Se o valor da multa ou indenização devida não for recolhido no prazo de 15 dias após a comunicação ao Contratado, será automaticamente descontado da primeira parcela do pagamento a que o Contratado vier a fazer jus, acrescido de juros moratórios de 1% (um por cento) ao mês, ou, quando for o caso, cobrado judicialmente.

CLÁUSULA DÉCIMA TERCEIRA - DA COMPENSAÇÃO FINANCEIRA:

Nos casos de eventuais atrasos de pagamento nos termos deste instrumento, e desde que o Contratado não tenha concorrido de alguma forma para o atraso, será admitida a compensação financeira, devida desde a data limite fixada para o pagamento até a data correspondente ao efetivo pagamento da parcela. Os encargos moratórios devidos em razão do atraso no pagamento serão calculados com utilização da seguinte fórmula: $EM = N \times VP \times I$, onde: EM = encargos moratórios; N = número de dias entre a data prevista para o pagamento e a do efetivo pagamento; VP = valor da parcela a ser paga; e I = índice de compensação financeira, assim apurado: $I = (TX \div 100) \div 365$, sendo TX = percentual do IPCA-IBGE acumulado nos últimos doze meses ou, na sua falta, um novo índice adotado pelo Governo Federal que o substitua. Na hipótese do referido índice estabelecido para a compensação financeira venha a ser extinto ou de qualquer forma não possa mais ser utilizado, será adotado, em substituição, o que vier a ser determinado pela legislação então em vigor.

CLÁUSULA DÉCIMA QUARTA - DO FORO:

Para dirimir as questões decorrentes deste contrato, as partes elegem o Foro da Comarca de Catolé do Rocha.

E, por estarem de pleno acordo, foi lavrado o presente contrato em 02(duas) vias, o qual vai assinado pelas partes e por duas testemunhas.

Catolé do Rocha - PB, ... de de

TESTEMUNHAS

PELO CONTRATANTE

.....

PELO CONTRATADO

.....



ESTADO DA PARAÍBA
PREFEITURA MUNICIPAL DE CATOLÉ DO ROCHA
COMISSÃO PERMANENTE DE LICITAÇÃO

ANEXO VIII - TOMADA DE PREÇOS N° 00014/2021

TOMADA DE PREÇOS N° 00014/2021
Processo Administrativo n° 00134/2021
À Comissão Permanente de Licitação da Prefeitura Municipal de Catolé do Rocha/PB

PROJETO DE ENGENHARIA
E PLANILHAS ORÇAMENTÁRIAS

ESTADO DA PARAÍBA

Reforma das Escolas Municipais
Padre Cândido Barreto – Cajueiro
; Escola Municipal Abdon José de
Oliveira - Pau de Leite ; Escola
Municipal Manoel Vieira –
Sossego, Reforma e Ampliação
Escola Municipal Leonidas de
Freitas - São Pedro , no Município
de Catolé do Rocha PB.



CREA-PB

Conselho Regional de Engenharia e
Agronomia da Paraíba

CNPJ: 08.667.024/0001-00

Av. Dom Pedro I, 809 - Tambia - João

Pessoa - PB

CEP: 58.020-538

Tel: + 55 (83) 3533 2525

COBRANÇA DE A.R.T.

Pagador
PREFEITURA MUNICIPAL DE CATOLE DO ROCHA

CPF/CNPJ
09.067.562/0001-27

Endereço
PRAÇA SÉRGIO MAIA, 66
CENTRO - CATOLÉ DO ROCHA - PB - 58884000



Representação numérica: 10498.46346 76000.100040 00341.683589 5 87870000008878

Agência / Código Beneficiário 3488 / 846347-6	Número do Documento 1400000003416835-0	Data Emissão 18/10/2021	Data Vencimento 28/10/2021
Parcela 1/1	Valor do Documento R\$ 88,78		

Detalhes da Cobrança

ANOTACAO RESP. TECNICA - ART

PB20210404434

R\$ 88,78

RECIBO DO PAGADOR

Autenticação Mecânica

CAIXA

Banco
104-0

10498.46346 76000.100040 00341.683589 5 87870000008878

Local de Pagamento						Vencimento	
REFERENCIALMENTE NAS CASAS LOTÉRICAS ATÉ O VALOR LIMITE.						28/10/2021	
Beneficiário						Agência / Código Beneficiário	
CREA-PB - Conselho Regional de Engenharia e Agronomia da Paraíba						3488 / 846347-6	
Data Documento	Nº do Documento	Espécie Doc.	Aceite	Data Processamento	Nosso Número		
18/10/2021	3416835	DM	N	20/10/2021	1400000003416835-0		
Uso do Banco	Carteira	Espécie Moeda	Quantidade Moeda	Valor Moeda	(-) Valor do Documento		
	RG	R\$		X	88,78		
Instruções (Texto de responsabilidade do beneficiário)						(-) Desconto	
REFERENCIALMENTE NAS CASAS LOTÉRICAS ATÉ O VALOR LIMITE.						(-) Outras Deduções / Abatimento	
REFERENTE À COBRANÇA DE A.R.T.						(+) Mora / Multa / Juros	
Unidade Beneficiada						(+) Outros Acréscimos	
CREA-PB - Conselho Regional de Engenharia e Agronomia da Paraíba						(-) Valor Cobrado	
08.667.024/0001-00							
Av. Dom Pedro I, 809 - Tambia - João Pessoa - PB							
Pagador							
PREFEITURA MUNICIPAL DE CATOLE DO ROCHA / Contratante: Prefeitura Municipal de Catolé do Rocha							
09.067.562/0001-27							
PRAÇA SÉRGIO MAIA, 66						Código de Baixa	
CENTRO - CATOLÉ DO ROCHA - PB - 58884000						Autenticação Mecânica	

FICHA DE COMPENSAÇÃO





Anotação de Responsabilidade Técnica - ART
Lei nº 6.496, de 7 de dezembro de 1977

CREA-PB

ART OBRA / SERVIÇO



Conselho Regional de Engenharia e Agronomia da Paraíba

INICIAL

1. Responsável Técnico

LAURI ROBSON DA SILVA FIGUEREDO
Título profissional: ENGENHEIRO CIVIL

RNP: 1601071426
Registro: 1856/04-PB

Empresa contratada: LAURI ROBSON DA SILVA FIGUEIREDO EIRELI - EPP

Registro: 0000337918-PB

2. Dados do Contrato

Contratante: Prefeitura Municipal de Catolé do Rocha
PRAÇA SÉRGIO MAIA
Complemento:
Cidade: CATOLÉ DO ROCHA

Bairro: CENTRO
UF: PB

RPF/CNPJ: 09.067.562/0001-27
CEP: 58894000

Contrato: Não especificado
Valor: R\$ 1.200,00
Ação Institucional: Órgão Público

Celebrado em: 18/10/2021
Tipo de contratante: Pessoa Jurídica de Direito Público

3. Dados da Obra/Serviço

SÍTIO Cajueiro, Pau de Leite, São Pedro e Sossego
Complemento: Escola
Cidade: CATOLÉ DO ROCHA
Data de início: 18/10/2021

Bairro: Zona Rural
UF: PB

CEP: 58884000

Finalidade: Escolar

Previsão de término: 28/10/2021 Coordenadas Geográficas: 0, 0

Proprietário: Prefeitura Municipal de Catolé do Rocha

Código: Não Especificado

CPF/CNPJ: 09.067.562/0001-27

4. Atividade Técnica

	Quantidade	Unidade
1 - DIRETA		
5 - PROJETO > OBRAS E SERVIÇOS - CONSTRUÇÃO CIVIL > EDIFICAÇÕES > #1104 - REFORMA	604,89	m ²
38 - ORÇAMENTO > OBRAS E SERVIÇOS - CONSTRUÇÃO CIVIL > EDIFICAÇÕES > #1104 - REFORMA	604,89	m ²
9 - ESPECIFICAÇÃO > OBRAS E SERVIÇOS - CONSTRUÇÃO CIVIL > EDIFICAÇÕES > #1104 - REFORMA	604,89	m ²
5 - PROJETO > OBRAS E SERVIÇOS - CONSTRUÇÃO CIVIL > EDIFICAÇÕES > #1002 - INSTALAÇÃO ELÉTRICA DE BAIXA TENSÃO	604,89	m ²
38 - ORÇAMENTO > OBRAS E SERVIÇOS - CONSTRUÇÃO CIVIL > EDIFICAÇÕES > #1002 - INSTALAÇÃO ELÉTRICA DE BAIXA TENSÃO	604,89	m ²
9 - ESPECIFICAÇÃO > OBRAS E SERVIÇOS - CONSTRUÇÃO CIVIL > EDIFICAÇÕES > #1002 - INSTALAÇÃO ELÉTRICA DE BAIXA TENSÃO	604,89	m ²
5 - PROJETO > OBRAS E SERVIÇOS - CONSTRUÇÃO CIVIL > EDIFICAÇÕES > #1002 - INSTALAÇÃO ELÉTRICA DE BAIXA TENSÃO	25,08	m ²
5 - PROJETO > OBRAS E SERVIÇOS - CONSTRUÇÃO CIVIL > EDIFICAÇÕES > #1003 - INSTALAÇÃO HIDRÁULICA	25,08	m ²
5 - PROJETO > OBRAS E SERVIÇOS - CONSTRUÇÃO CIVIL > EDIFICAÇÕES > #1005 - INSTALAÇÃO SANITÁRIA	25,08	m ²
5 - PROJETO > OBRAS E SERVIÇOS - CONSTRUÇÃO CIVIL > SISTEMAS CONSTRUTIVOS > SISTEMA CONSTRUTIVO > #1242 - EM ALVENARIA	25,08	m ²
5 - PROJETO > OBRAS E SERVIÇOS - CONSTRUÇÃO CIVIL > SISTEMAS ESTRUTURAIS > ESTRUTURA > #1258 - CONCRETO ARMADO	25,08	m ²

Após a conclusão das atividades técnicas o profissional deve proceder a baixa desta ART

5. Observações

Projeto, Orçamento e Especificação dos serviços de Reforma das Escolas da Zona Rural: Escola Municipal Padre Cândido Barreto ? Cajueiro A= 174,46 m²; Escola Municipal Abdón José de Oliveira - Pau de Leite A= 182,62 m² e Escola Municipal Manoel Vieira ? Sossego A= 127,19 m², Reforma e Ampliação Escola Municipal Leonidas de Freitas - São Pedro A= 120,62 m² de reforma e 25,08 m² de Ampliação, sendo a área total de intervenção de 629,97 m², localizado na Zona Rural do Município de Catolé do Rocha PB.

6. Declarações

- Cláusula Compromissória: Qualquer conflito ou litígio originado do presente contrato, bem como sua interpretação ou execução, será resolvido por arbitragem, de acordo com a Lei no. 9.307, de 23 de setembro de 1996, por meio do Centro de Mediação e Arbitragem - CMA vinculado ao Crea-PB, nos termos do respectivo regulamento de arbitragem que, expressamente, as partes declaram concordar.

A autenticidade desta ART pode ser verificada em: <http://crea-pb.sitac.com.br/publica/>, com a chave: z4DC5
Impresso em: 20/10/2021 às 08:29:51 por: ip: 191.253.87.23

sic.croapb.org.br
Tel: (83) 3533 2525

croapb@croapb.org.br
Fax:





Anotação de Responsabilidade Técnica - ART
Lei nº 6.496, de 7 de dezembro de 1977

CREA-PB

ART OBRA / SERVIÇO



Conselho Regional de Engenharia e Agronomia da Paraíba

INICIAL

- Declaro que estou cumprindo as regras de acessibilidade previstas nas normas técnicas da ABNT, na legislação específica e no decreto n. 5296/2004.

7. Entidade de Classe _____
 NENHUMA - NAO OPTANTE

8. Assinaturas _____
 Declaro serem verdadeiras as informações acima

_____ de _____ de _____
 Local data Prefeitura Municipal de Cabão de Rocha - CNPJ: 08.067.562/0001-57

9. Informações _____

10. Valor _____

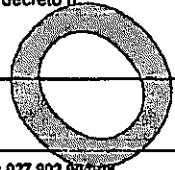

RASSCUNTO
DOCUMENTO SEM VALIDADE

A autenticidade desta ART pode ser verificada em: <http://crea-pb.sitac.com.br/publico/>, com a chave: z4DC5
 Impresso em: 20/10/2021 às 08:29:51 por: . ip: 191.253.67.23





PLANILHA ORÇAMENTÁRIA				
OBRA:	Reforma das Escolas Municipais Padre Cândido Barreto - Cajueiro, Escola Municipal Abdon José de Oliveira - Pau de Leite, Escola Municipal Manoel Vieira - Sossego, Reforma e Ampliação Escola Municipal Leonidas de Freitas - São Pedro, no Município de Catolé do Rocha PB.	DATA: 20/10/2021	L.S. Hora: 85,60%	
		BDI: 24,23%	L.S. Mão: 48,16%	
DESCRIÇÃO:	Reforma das Escolas Municipais Padre Cândido Barreto - Cajueiro, Escola Municipal Abdon José de Oliveira - Pau de Leite, Escola Municipal Manoel Vieira - Sossego, Reforma e Ampliação Escola Municipal Leonidas de Freitas - São Pedro, no Município de Catolé do Rocha PB.	FONTE	VERSÃO	REP.
		CAGEPA	2020/12	04/2021
		ORSE	2021/08	10/2021
		SEC	2021/09 - João Pessoa	09/2021
		SEMIRA	0271 COM DESONERAÇÃO	05/2021
LOCAL:	Diversas localidades, Zona Rural	SINAPI	2021/08 COM DESONERAÇÃO	09/2021
CLIENTE:	PREFEITURA MUNICIPAL DE CATOLÉ DO ROCHA PB	COMPOSIÇÕES PRÓPRIAS		

ITEM	CÓDIGO	DESCRIÇÃO	FONTE	UND	QUANTIDADE	PREÇO COM BDI UNITÁRIO R\$	PREÇO TOTAL R\$
1		ESCOLA SOSSEGO - REFORMA					69.885,37
1.1		SERVIÇOS PRELIMINARES					4.102,42
1.1.1	97631	DEMOLIÇÃO DE ARGAMASSAS, DE FORMA MANUAL, SEM REAPROVEITAMENTO AF 12/2017	SINAPI	M2	147,22	2,62	385,72
1.1.2	S00263	Revisão em cobertura com telha cerâmica tipo canal comum, Itabeiana ou similar, com reposição de 10% do material	ORSE	m2	14,75	72,20	1.064,95
	72142	RETIRADA DE FOLHAS DE PORTA DE PASSAGEM OU JANELA	SINAPI	UN	3,00	7,93	23,79
1.1.4	73899/001	DEMOLIÇÃO DE ALVENARIA DE TIJOLOS MACIÇOS S/REAPROVEITAMENTO	SINAPI	M3	4,23	57,05	241,32
1.1.5	73801/002	DEMOLIÇÃO DE CAMADA DE ASSENTAMENTO/CONTRAPISO COM USO DE PONTEIRO, ESPESSURA ATÉ 4CM	SINAPI	M2	123,65	18,86	2.332,04
1.1.6	85333	RETIRADA DE APARELHOS SANITÁRIOS	SINAPI	UN	2,00	14,73	29,46
1.1.7	72215	DEMOLIÇÃO DE ALVENARIA DE ELEMENTOS CERÂMICOS VAZADOS	SINAPI	M3	0,80	31,43	25,14
1.2		REVESTIMENTO INTERNO E EXTERNO					17.289,66
1.2.1	87894	CHAPISCO APLICADO EM ALVENARIA (SEM PRESENÇA DE VÃOS) E ESTRUTURAS DE CONCRETO DE FACHADA, COM COLHER DE PEDREIRO, ARGAMASSA TRAÇO 1:3 COM PREPARO EM BETONEIRA 400L. AF_06/2014	SINAPI	M2	154,42	5,70	880,19
1.2.2	87536	EMBOÇO, PARA RECEBIMENTO DE CERÂMICA, EM ARGAMASSA TRAÇO 1:2:8, PREPARO MANUAL, APLICADO MANUALMENTE EM FACES INTERNAS DE PAREDES, PARA AMBIENTE COM ÁREA MAIOR QUE 10M2, ESPESSURA DE 20MM, COM EXECUÇÃO DE TALISCAS. AF_06/2014	SINAPI	M2	142,22	30,01	4.268,02
1.2.3	87267	REVESTIMENTO CERÂMICO PARA PAREDES INTERNAS COM PLACAS TIPO ESMALTADA EXTRA DE DIMENSÕES 20X20 CM APLICADAS EM AMBIENTES DE ÁREA MAIOR QUE 5 M² A MEIA ALTURA DAS PAREDES. AF_06/2014	SINAPI	M2	125,49	80,82	10.142,10
1.2.4	COMP-92316979	Revestimento cerâmico para parede, 10 x 10 cm, Elizabeth, linha lux neve, aplicado com argamassa industrializada ac-il, rejuntado, exclusive regularização de base ou emboço - Rev 04 (m2)	PRÓPRIA	M²	18,73	94,56	1.581,99
1.2.5	87530	MASSA ÚNICA, PARA RECEBIMENTO DE PINTURA, EM ARGAMASSA TRAÇO 1:2:8, PREPARO MANUAL, APLICADA MANUALMENTE EM FACES INTERNAS DE PAREDES, ESPESSURA DE 20MM, COM EXECUÇÃO DE TALISCAS. AF_06/2014	SINAPI	M2	12,20	34,21	417,36
1.3		ALVENARIA					2.447,12
1.3.1	C041043-1	(COMP.AUXILIAR) ALVENARIA DE VEDAÇÃO DE BLOCOS CERÂMICOS FURADOS NA HORIZONTAL DE 9X19X19CM (ESPESSURA 19CM, BLOCO DEITADO) DE PAREDES COM ÁREA LÍQUIDA MENOR QUE 6M² SEM VÃOS E ARGAMASSA DE ASSENTAMENTO COM PREPARO MANUAL. AF_06/2014 - BASEADO REF 87502.	CAGEPA	M2	11,90	205,64	2.447,12
1.4		PINTURA E ACABAMENTO					9.760,29
1.4.1		PAREDES INTERNAS E EXTERNAS					4.684,56
1.4.1.1	88489	APLICAÇÃO MANUAL DE PINTURA COM TINTA LÁTEX ACRÍLICA EM PAREDES, DUAS DEMÃOS. AF_06/2014	SINAPI	M2	130,88	12,86	1.683,12
1.4.1.2	88487	APLICAÇÃO MANUAL DE PINTURA COM TINTA LÁTEX PVA EM PAREDES, DUAS DEMÃOS. AF_06/2014	SINAPI	M2	123,76	11,84	1.465,32

Assinatura: _____
 Data: 19/10/2021
 Hora: 15:30

1.4.1.3	79464	PINTURA A OLEO, 2 DEMAOS	SINAPI	M2	66,16	20,15	1.736,12
1.4.2	PINTURA DE ESQUADRIAS						441,63
1.4.2.1	102219	PINTURA TINTA DE ACABAMENTO (PIGMENTADA) ESMALTE SINTÉTICO ACETINADO EM MADEIRA, 2 DEMÃOS AF 01/2021	SINAPI	M2	15,08	13,47	203,13
1.4.2.2	108742	PINTURA COM TINTA ALQUÍDICA DE ACABAMENTO (ESMALTE SINTÉTICO ACETINADO) APLICADA A ROLO OU PINCEL SOBRE SUPERFÍCIES METÁLICAS (EXCETO PERFIL) EXECUTADO EM OBRA (POR DEMÃO). AF_01/2020	SINAPI	M2	11,98	19,90	238,40
1.4.3	PINTURA DO TETO						3.434,20
1.4.3.1	88494	APLICAÇÃO E LIXAMENTO DE MASSA LÁTEX EM TETO, UMA DEMÃO. AF 06/2014	SINAPI	M2	112,93	17,39	1.983,85
1.4.3.2	88486	APLICAÇÃO MANUAL DE PINTURA COM TINTA LÁTEX PVA EM TETO, DUAS DEMÃOS. AF 06/2014	SINAPI	M2	112,93	13,02	1.470,35
1.5	COBERTA						4.277,79
1.5.1	96113	FORRO EM PLACAS DE GESSO, PARA AMBIENTES COMERCIAIS. AF 05/2017 P	SINAPI	M2	112,93	37,88	4.277,79
1.6	ESQUADRIAS						11.367,99
1.6.1	100693	KIT DE PORTA DE MADEIRA . MACIÇA (PESADA OU SUPERPESADA), PADRÃO MÉDIO, 90X210CM, ESPESSURA DE 3,5CM, ITENS INCLUSOS: DOBRADIÇAS, MONTAGEM E INSTALAÇÃO DE BATENTE, FECHADURA COM EXECUÇÃO DO FURO - FORNECIMENTO E INSTALAÇÃO. AF_12/2019	SINAPI	UN	2,00	1.708,92	3.417,84
1.6.2	111650	JANELA BASCULANTE EM FERRO COM VIDRO 3MM	SBC	M2	10,80	537,38	5.803,70
1.6.3	93184	VERGA PRÉ-MOLDADA PARA PORTAS COM ATÉ 1,5 M DE VÃO. AF 03/2016	SINAPI	M	2,80	37,19	104,13
1.6.4	93183	VERGA PRÉ-MOLDADA PARA JANELAS COM MAIS DE 1,5 M DE VÃO. AF 03/2016	SINAPI	M	16,00	66,67	1.066,72
1.6.5	93195	CONTRAVERGA PRÉ-MOLDADA PARA VÃOS DE MAIS DE 1,5 M DE COMPRIMENTO. AF 03/2016	SINAPI	M	18,00	60,35	965,60
1.7	INSTALAÇÕES ELÉTRICA						6.161,36
1.7.1	101883	QUADRO DE DISTRIBUIÇÃO DE ENERGIA EM CHAPA DE AÇO GALVANIZADO, DE EMBUTIR, COM BARRAMENTO TRIFÁSICO, PARA 18 DISJUNTORES DIN 100A - FORNECIMENTO E INSTALAÇÃO. AF_10/2020	SINAPI	UN	1,00	704,16	704,16
1.7.2	SINAPI-74130/004	DISJUNTOR TERMOMAGNÉTICO UNIPOLAR PADRÃO NEMA (AMERICANO) 10 A 50A 240V, FORNECIMENTO E INSTALAÇÃO (UN)	PRÓPRIA	und	5,00	87,54	437,70
1.7.3	CPU-RDC04	DISJUNTOR BIPOLAR DR 25 A - DISPOSITIVO RESIDUAL DIFERENCIAL, TIPO AC, 30MA.	PRÓPRIA	UN	1,00	123,00	123,00
1.7.4	93128	PONTO DE ILUMINAÇÃO RESIDENCIAL EXCLUINDO INTERRUPTOR SIMPLES, CAIXA ELÉTRICA, ELETRODUTO, CABO, RASGO, QUEBRA E CHUMBAMENTO	SINAPI	UN	12,00	91,94	1.103,28
1.7.5	93141	PONTO DE TOMADA RESIDENCIAL INCLUINDO TOMADA 10A/250V, CAIXA ELÉTRICA, ELETRODUTO, CABO, RASGO, QUEBRA E CHUMBAMENTO. AF_01/2016	SINAPI	UN	8,00	163,37	1.306,96
1.7.6	97592	LUMINÁRIA TIPO PLAFON, DE SOBREPOR, COM 1 LÂMPADA LED DE 12/13 W, SEM REATOR - FORNECIMENTO E INSTALAÇÃO. AF 02/2020	SINAPI	UN	4,00	39,83	159,32
1.7.7	SEC ED 02	LUMINÁRIA PLAFON 60X60 48W LED EMBUTIR BRANCO FRIO BORDA BRANCA FORNECIMENTO E INSTALAÇÃO	PRÓPRIA	und	8,00	282,36	2.258,88
1.7.8	S03401	Interruptor 01 seção simples	ORSE	un	4,00	7,90	31,80
1.7.9	S03402	Interruptor 02 seções simples	ORSE	un	2,00	13,23	28,46
1.8	CLIMATIZAÇÃO						806,59
1.8.1	89865	TUBO, PVC, SOLDÁVEL, DN 25MM, INSTALADO EM DRENO DE AR-CONDICIONADO - FORNECIMENTO E INSTALAÇÃO AF 12/2014	SINAPI	M	6,00	13,08	78,48
1.8.2	89867	JOELHO 45 GRAUS, PVC, SOLDÁVEL, DN 25MM, INSTALADO EM DRENO DE AR-CONDICIONADO - FORNECIMENTO E INSTALAÇÃO AF 12/2014	SINAPI	UN	4,00	5,74	22,96
1.8.3	062398	PONTO TOMADA AR CONDICIONADO	SBC	UN	2,00	335,55	671,10
1.8.4	91793	(COMPOSIÇÃO REPRESENTATIVA) DO SERVIÇO DE INSTALAÇÃO DE TUBO DE PVC, SÉRIE NORMAL, ESGOTO PREDIAL, DN 50 MM PARA PASSAGEM DE DUTO DO AR	SINAPI	M	0,40	85,09	34,04
1.9	INSTALAÇÕES HIDROSANITARIA						3.738,10

1.9.1	86932	VASO SANITÁRIO SIFONADO COM CAIXA ACOPLADA LOUÇA BRANCA - PADRÃO MÉDIO. INCLUSO ENGATE FLEXÍVEL EM METAL CROMADO. 1/2 X 40CM - FORNECIMENTO E INSTALAÇÃO. AF_01/2020	SINAPI	UN	2,00	488,26	972,52
1.9.2	00000377	ASSENTO SANITARIO DE PLASTICO, TIPO CONVENCIONAL	SINAPI	UN	2,00	43,48	86,96
1.9.3	93398	BANCADA GRANITO CINZA, 50 X 60 CM, INCL. CUBA DE EMBUTIR OVAL LOUÇA BRANCA 35 X 50 CM, VÁLVULA METAL CROMADO, SIFÃO FLEXÍVEL PVC, ENGATE 30 CM FLEXÍVEL PLÁSTICO E TORNEIRA CROMADA DE MESA, PADRÃO POPULAR - FORNEC. E INSTALAÇÃO. AF_01/2020	SINAPI	UN	2,00	614,27	1.228,54
1.9.4	00011703	PAPELEIRA DE PAREDE EM METAL CROMADO SEM TAMPA	SINAPI	UN	2,00	23,19	46,38
1.9.5	S02074	Pia de cozinha com bancada em aço inox, dim 1,20x0,60m c/ 01 cuba, válvula cromada, sifão cromado e torneira cromada, concretada e assentada. Rev 04	ORSE	un	1,00	903,30	903,30
1.9.6	89957	PONTO DE CONSUMO TERMINAL DE ÁGUA FRIA (SUBRAMAL) COM TUBULAÇÃO DE PVC, DN 25 MM, INSTALADO EM RAMAL DE ÁGUA, INCLUSOS RASGO E CHUMBAMENTO EM ALVENARIA. AF_12/2014	SINAPI	UN	4,00	125,10	500,40
1.10	PISO						10.837,59
	87298	ARGAMASSA TRAÇO 1:3 (CIMENTO E AREIA MÉDIA) PARA CONTRAPISO, PREPARO MECÂNICO COM BETONEIRA 400 L. AF_06/2014	SINAPI	M3	3,46	591,70	2.059,12
1.10.2	96620	LASTRO DE CONCRETO MAGRO, APLICADO EM PISOS, LAJES SOBRE SOLO OU RADIERS. AF_09/2017	SINAPI	M3	5,80	540,70	3.136,06
1.10.3	101752	PISO EM GRANILITE, MARMORITE OU GRANITINA EM AMBIENTES INTERNOS. AF_09/2020	SINAPI	M2	118,09	40,67	4.721,38
1.10.4	94998	EXECUÇÃO DE PASSEIO (CALÇADA) OU PISO DE CONCRETO COM CONCRETO MOLDADO IN LOCO, FEITO EM OBRA, ACABAMENTO CONVENCIONAL, ESPESSURA 10 CM, ARMADO. AF_07/2016	SINAPI	M2	7,56	121,83	921,03
1.11	DIVERSOS						30,33
1.11.1	74106/001	IMPERMEABILIZAÇÃO DA CAIXA DE ÁGUA, COM TINTA ASFALTICA, DUAS DEMASOS.	SINAPI	M2	2,75	11,03	30,33
1.12	SERVIÇO FINAL						66,14
1.12.1	COMP-01 LG	LIMPEZA FINAL DA OBRA COM VARRIÇÃO E REMOÇÃO DE ENTULHO	PRÓPRIA	M²	127,19	0,52	66,14
2	ESCOLA CAJUEIRO -REFORMA						84.664,42
2.1	SERVIÇOS PRELIMINARES						2.351,31
2.1.1	97631	DEMOLIÇÃO DE ARGAMASSAS, DE FORMA MANUAL, SEM REAPROVEITAMENTO. AF_12/2017	SINAPI	M2	248,91	2,62	648,90
	S00263	Revisão em cobertura com telha cerâmica tipo canal comum, itabaiana ou similar, com reposição de 10% do material	ORSE	m2	22,29	72,20	1.609,34
2.1.3	72142	RETIRADA DE FOLHAS DE PORTA DE PASSAGEM OU JANELA	SINAPI	UN	5,00	7,93	39,65
2.1.4	73899/001	DEMOLICAO DE ALVENARIA DE TIJOLOS MACIOS S/REAPROVEITAMENTO	SINAPI	M3	0,09	57,05	5,13
2.1.5	72215	DEMOLICAO DE ALVENARIA DE ELEMENTOS CERAMICOS VAZADOS	SINAPI	M3	1,60	31,43	50,29
2.2	REVESTIMENTO INTERNO E EXTERNO						28.484,34
2.2.1	87894	CHAPISCO APLICADO EM ALVENARIA (SEM PRESENÇA DE VÃOS) E ESTRUTURAS DE CONCRETO DE FACHADA, COM COLHER DE PEDREIRO. ARGAMASSA TRAÇO 1:3 COM PREPARO EM BETONEIRA 400L. AF_06/2014	SINAPI	M2	248,19	5,70	1.414,68
2.2.2	87536	EMBOÇO, PARA RECEBIMENTO DE CERÂMICA, EM ARGAMASSA TRAÇO 1:2:8, PREPARO MANUAL, APLICADO MANUALMENTE EM FACES INTERNAS DE PAREDES, PARA AMBIENTE COM ÁREA MAIOR QUE 10M2, ESPESSURA DE 20MM, COM EXECUÇÃO DE TALISCAS. AF_06/2014	SINAPI	M2	211,91	30,01	6.359,42
2.2.3	87267	REVESTIMENTO CERÂMICO PARA PAREDES INTERNAS COM PLACAS TIPO ESMALTADA EXTRA DE DIMENSÕES 20X20 CM APLICADAS EM AMBIENTES DE ÁREA MAIOR QUE 5 M² A MEIA ALTURA DAS PAREDES. AF_06/2014	SINAPI	M2	186,98	80,82	15.111,72
2.2.4	COMP-92316979	Revestimento cerâmico para parede, 10 x 10 cm, Elizabeth, linha lux neve, aplicado com argamassa industrializada ac-i, rejuntado, exclusive regularização de base ou emboço - Rev 04 (m2)	PRÓPRIA	M²	24,93	94,56	2.357,38

2.2.5	87530	MASSA ÚNICA, PARA RECEBIMENTO DE PINTURA, EM ARGAMASSA TRAÇO 1:2:8, PREPARO MANUAL, APLICADA MANUALMENTE EM FACES INTERNAS DE PAREDES, ESPESSURA DE 20MM, COM EXECUÇÃO DE TALISCAS. AF_08/2014	SINAPI	M2	36,28	34,21	1.241,14
2.3	ALVENARIA						2.432,72
2.3.1	C041043-1	(COMP.AUXILIAR) ALVENARIA DE VEDAÇÃO DE BLOCOS CERÂMICOS FURADOS NA HORIZONTAL DE 9X19X19CM (ESPESSURA 19CM, BLOCO DEITADO) DE PAREDES COM ÁREA LÍQUIDA MENOR QUE 6M² SEM VÃOS E ARGAMASSA DE ASSENTAMENTO COM PREPARO MANUAL. AF_06/2014 - BASEADO REF 87502.	GAGEPA	M2	11,83	205,64	2.432,72
2.4	PINTURA E ACABAMENTO						16.786,56
2.4.1	PAREDES INTERNAS E EXTERNAS						4.665,02
2.4.1.1	88489	APLICAÇÃO MANUAL DE PINTURA COM TINTA LÁTEX ACRÍLICA EM PAREDES, DUAS DEMÃOS. AF_06/2014	SINAPI	M2	86,71	12,86	1.115,09
2.4.1.2	88487	APLICAÇÃO MANUAL DE PINTURA COM TINTA LÁTEX PVA EM PAREDES, DUAS DEMÃOS. AF_06/2014	SINAPI	M2	158,22	11,84	1.873,32
2.4.1.3	79464	PINTURA A OLEO, 2 DEMÃOS	SINAPI	M2	62,71	20,15	1.666,61
	PINTURA DE ESQUADRIAS						1.222,92
2.4.2.1	102219	PINTURA TINTA DE ACABAMENTO (PIGMENTADA) ESMALTE SINTÉTICO ACETINADO EM MADEIRA, 2 DEMÃOS. AF_01/2021	SINAPI	M2	38,54	13,47	492,19
2.4.2.2	100742	PINTURA COM TINTA ALQUÍDICA DE ACABAMENTO (ESMALTE SINTÉTICO ACETINADO) APLICADA A ROLO OU PINCEL SOBRE SUPERFÍCIES METÁLICAS (EXCETO PERFIL) EXECUTADO EM OBRA (POR DEMÃO). AF_01/2020	SINAPI	M2	36,72	19,90	730,73
2.4.3	PINTURA DO TETO						5.334,52
2.4.3.1	88494	APLICAÇÃO E LIXAMENTO DE MASSA LÁTEX EM TETO, UMA DEMÃO. AF_08/2014	SINAPI	M2	175,42	17,39	3.050,55
2.4.3.2	88488	APLICAÇÃO MANUAL DE PINTURA COM TINTA LATEX PVA EM TETO, DUAS DEMÃOS. AF_08/2014	SINAPI	M2	175,42	13,02	2.283,97
2.4.4	PINTURA DE MURADA						6.574,10
2.4.4.1	COMP-24557820	PINTURA DA PEREDE DO MURO COM CIMENTO DILUÍDO EM ÁGUA	PRÓPRIA	M²	448,80	12,42	5.574,10
2.5	COBERTA						6.406,27
2.5.1	96113	FORRO EM PLACAS DE GESSO, PARA AMBIENTES COMERCIAIS. AF_05/2017 P	SINAPI	M2	169,12	37,88	6.406,27
2.6	ESQUADRIAS						14.410,34
2.6.1	100693	KIT DE PORTA DE MADEIRA, MACIÇA (PESADA OU SUPERPESADA), PADRÃO MÉDIO, 90X210CM, ESPESSURA DE 3,5CM, ITENS INCLUSOS: DOBRADIÇAS, MONTAGEM E INSTALAÇÃO DE BATENTE, FECHADURA COM EXECUÇÃO DO FURO - FORNECIMENTO E INSTALAÇÃO. AF_12/2019	SINAPI	UN	3,00	1.708,92	5.126,76
2.6.2	111650	JANELA BASCULANTE EM FERRO COM VIDRO 3MM	SBC	M2	12,65	537,38	6.797,86
2.6.3	93184	VERGA PRÉ-MOLDADA PARA PORTAS COM ATÉ 1,5 M DE VÃO. AF_03/2016	SINAPI	M	3,90	37,19	145,04
2.6.4	93183	VERGA PRÉ-MOLDADA PARA JANELAS COM MAIS DE 1,5 M DE VÃO. AF_03/2016	SINAPI	M	18,00	66,67	1.200,06
2.6.5	93195	CONTRAVERGA PRÉ-MOLDADA PARA VÃOS DE MAIS DE 1,5 M DE COMPRIMENTO. AF_03/2016	SINAPI	M	18,90	60,35	1.140,82
2.7	INSTALAÇÕES ELÉTRICA						10.209,34
2.7.1	101883	QUADRO DE DISTRIBUIÇÃO DE ENERGIA EM CHAPA DE AÇO GALVANIZADO, DE EMBUTIR, COM BARRAMENTO TRIFÁSICO, PARA 18 DISJUNTORES DIN 100A - FORNECIMENTO E INSTALAÇÃO. AF_10/2020	SINAPI	UN	1,00	704,16	704,16
2.7.2	SINAPI-74130/004	DISJUNTOR TERMOMAGNETICO UNIPOLAR PADRAO NEMA (AMERICANO) 10 A 50A 240V, FORNECIMENTO E INSTALAÇÃO (UN)	PRÓPRIA	und	8,00	87,54	700,32
2.7.3	CPU-RDC04	DISJUNTOR BIPOLAR DR 25 A - DISPOSITIVO RESIDUAL DIFERENCIAL, TIPO AC, 30MA	PRÓPRIA	UN	1,00	123,00	123,00

2.7.4	93128	PONTO DE ILUMINAÇÃO RESIDENCIAL EXCLUINDO INTERRUPTOR SIMPLES, CAIXA ELÉTRICA, ELETRODUTO, CABO, RASGO, QUEBRA E CHUMBAMENTO.	SINAPI	UN	21,00	91,94	1.930,74
2.7.5	93141	PONTO DE TOMADA RESIDENCIAL INCLUINDO TOMADA 10A/250V, CAIXA ELÉTRICA, ELETRODUTO, CABO, RASGO, QUEBRA E CHUMBAMENTO. AF_01/2016	SINAPI	UN	15,00	163,37	2.450,55
2.7.6	97582	LUMINÁRIA TIPO PLAFON, DE SOBREPOR, COM 1 LÂMPADA LED DE 12/13 W, SEM REATOR - FORNECIMENTO E INSTALAÇÃO AF 02/2020	SINAPI	UN	7,00	39,83	278,81
2.7.7	SEC ED 02	LUMINÁRIA PLAFON 60X60 48W LED EMBUTIR BRANCO FRIO BORDA BRANCA.FORNECIMENTO E INSTALAÇÃO	PRÓPRIA	und	14,00	282,36	3.953,04
2.7.8	S03401	Interruptor 01 seção simples	ORSE	un	2,00	7,90	15,80
2.7.9	S03402	Interruptor 02 seções simples	ORSE	un	4,00	13,23	52,92
2.8	CLIMATIZAÇÃO						1.613,18
2.8.1	89865	TUBO, PVC, SOLDÁVEL, DN 25MM, INSTALADO EM DRENO DE AR-CONDICIONADO - FORNECIMENTO E INSTALAÇÃO AF 12/2014	SINAPI	M	12,00	13,08	156,96
2.8.2	89887	JOELHO 45 GRAUS, PVC, SOLDÁVEL, DN 25MM, INSTALADO EM DRENO DE AR-CONDICIONADO - FORNECIMENTO E INSTALAÇÃO AF 12/2014	SINAPI	UN	8,00	5,74	45,92
2.8.3	062398	PONTO TOMADA AR CONDICIONADO	SBC	UN	4,00	335,55	1.342,20
2.8.4	91793	(COMPOSIÇÃO REPRESENTATIVA) DO SERVIÇO DE INSTALAÇÃO DE TUBO DE PVC, SÉRIE NORMAL, ESGOTO PREDIAL, DN 50 MM PARA PASSAGEM DE DUTO DO AR	SINAPI	M	0,80	85,09	68,07
2.9	DIVERSOS						3.881,13
2.9.1	74108/001	IMPERMEABILIZAÇÃO DA CAIXA DE ÁGUA , COM TINTA ASFÁLTICA, DUAS DEMÃO.	SINAPI	M2	8,32	11,03	91,77
2.9.2	S10076	Corrimão em tubo de aço galvanizado (altura = 1,05 m), com barras verticais a cada 2,00m (1 1/2"), barra horizontal superior (2"), barra horizontal intermediária (dupla) (1 1/2") e barra horizontal inferior (1").	ORSE	m	8,00	471,17	3.769,36
2.10	SERVIÇO FINAL						99,28
2.10.1	COMP-01 LG	LIMPEZA FINAL DA OBRA COM VARRIÇÃO E REMOÇÃO DE ENTULHO	PRÓPRIA	M²	180,88	0,52	99,28
3	ESCOLA PAU DE LEITO -REFORMA						87.887,49
3.1	SERVIÇOS PRELIMINARES						6.378,60
3.1.1	97631	DEMOLIÇÃO DE ARGAMASSAS, DE FORMA MANUAL, SEM REAPROVEITAMENTO, AF 12/2017	SINAPI	M2	196,56	2,62	522,85
3.1.2	S00263	Revisão em cobertura com telha cerâmica tipo canal comum, Itabaiana ou similar, com reposição de 10% do material	ORSE	m2	21,90	72,20	1.581,18
3.1.3	72142	RETIRADA DE FOLHAS DE PORTA DE PASSAGEM OU JANELA	SINAPI	UN	10,00	7,93	79,30
3.1.4	73899/001	DEMOLICAO DE ALVENARIA DE TIJOLOS MACIÇOS /REAPROVEITAMENTO	SINAPI	M3	0,06	57,05	3,42
3.1.5	73801/002	DEMOLICAO DE CAMADA DE ASSENTAMENTO/CONTRAPISO COM USO DE PONTEIRO ESPESSURA ATÉ 4CM	SINAPI	M2	167,73	18,88	3.163,39
3.1.6	85333	RETIRADA DE APARELHOS SANITARIOS	SINAPI	UN	2,00	14,73	29,46
3.2	REVESTIMENTO INTERNO E EXTERNO						22.834,06
3.2.1	87894	CHAPISCO APLICADO EM ALVENARIA (SEM PRESENÇA DE VÃOS) E ESTRUTURAS DE CONCRETO DE FACHADA, COM COLHER DE PEDREIRO. ARGAMASSA TRAÇO 1:3 COM PREPARO EM BETONEIRA 400L. AF 06/2014	SINAPI	M2	199,56	5,70	1.137,49
3.2.2	87536	EMBOÇO, PARA RECEBIMENTO DE CERÂMICA, EM ARGAMASSA TRAÇO 1:2:8, PREPARO MANUAL, APLICADO MANUALMENTE EM FACES INTERNAS DE PAREDES, PARA AMBIENTE COM ÁREA MAIOR QUE 10M2, ESPESSURA DE 20MM, COM EXECUÇÃO DE TALISCAS AF 06/2014	SINAPI	M2	190,08	30,01	5.703,70
3.2.3	87267	REVESTIMENTO CERÂMICO PARA PAREDES INTERNAS COM PLACAS TIPO ESMALTADA EXTRA DE DIMENSÕES 20X20 CM APLICADAS EM AMBIENTES DE ÁREA MAIOR QUE 5 M² A MEIA ALTURA DAS PAREDES. AF_06/2014	SINAPI	M2	167,70	80,82	13.553,51
3.2.4	COMP-92316979	Revestimento cerâmico para parede, 10 x 10 cm, Elizabeth, linha lux neve, aplicado com argamassa industrializada ac-i, rejuntado, exclusive regularização de base ou emboço - Rev 04 (m2)	PRÓPRIA	M²	22,38	94,56	2.114,38

8

3.2.5	87530	MASSA ÚNICA, PARA RECEBIMENTO DE PINTURA EM ARGAMASSA TRAÇO 1:2:8, PREPARO MANUAL, APLICADA MANUALMENTE EM FACES INTERNAS DE PAREDES, ESPESSURA DE 20MM, COM EXECUÇÃO DE TALISCAS. AF_06/2014	SINAPI	M2	9,50	34,21	325,00
3.3	ALVENARIA						444,18
3.3.1	C041043-1	(COMP.AUXILIAR) ALVENARIA DE VEDAÇÃO DE BLOCOS CERÂMICOS FURADOS NA HORIZONTAL DE 9X19X19CM (ESPESSURA 19CM, BLOCO DEITADO) DE PAREDES COM ÁREA LÍQUIDA MENOR QUE 6M² SEM VÃOS E ARGAMASSA DE ASSENTAMENTO COM PREPARO MANUAL. AF_06/2014 - BASEADO REF 87502.	CAGEPA	M2	2,16	205,64	444,18
3.4	PINTURA E ACABAMENTO						14.790,21
3.4.1	PAREDES INTERNAS E EXTERNAS						3.499,80
3.4.1.1	88489	APLICAÇÃO MANUAL DE PINTURA COM TINTA LÁTEX ACRÍLICA EM PAREDES. DUAS DEMÃOS. AF_06/2014	SINAPI	M2	55,91	12,86	719,00
3.4.1.2	88487	APLICAÇÃO MANUAL DE PINTURA COM TINTA LÁTEX PVA EM PAREDES. DUAS DEMÃOS. AF_06/2014	SINAPI	M2	124,20	11,84	1.470,53
3.4.1.3	79464	PINTURA A OLEO. 2 DEMÃOS	SINAPI	M2	65,03	20,15	1.310,35
	PINTURA DE ESQUADRIAS						682,15
3.4.2.1	102219	PINTURA TINTA DE ACABAMENTO (PIGMENTADA) ESMALTE SINTÉTICO ACETINADO EM MADEIRA. 2 DEMÃOS AF_01/2021	SINAPI	M2	12,60	13,47	169,72
3.4.2.2	100742	PINTURA COM TINTA ALQUÍDICA DE ACABAMENTO (ESMALTE SINTÉTICO ACETINADO) APLICADA A ROLO OU PINCEL SOBRE SUPERFÍCIES METÁLICAS (EXCETO PERFIL) EXECUTADO EM OBRA (POR DEMÃO). AF_01/2020	SINAPI	M2	25,75	19,90	512,43
3.4.3	PINTURA DO TETO						5.160,66
3.4.3.1	88494	APLICAÇÃO E LIXAMENTO DE MASSA LÁTEX EM TETO, UMA DEMÃO. AF_06/2014	SINAPI	M2	167,73	17,39	2.916,82
3.4.3.2	88486	APLICAÇÃO MANUAL DE PINTURA COM TINTA LÁTEX PVA EM TETO. DUAS DEMÃOS. AF_06/2014	SINAPI	M2	167,73	13,02	2.183,84
3.4.4	PINTURA DE MURADA						5.607,52
3.4.4.1	COMP-24557820	PINTURA DA PEREDE DO MURO COM CIMENTO DILUÍDO EM ÁGUA	PRÓPRIA	M²	443,44	12,42	5.507,52
3.5	PISO						14.334,30
3.5.1	87298	ARGAMASSA TRAÇO 1:3 (CIMENTO E AREIA MÉDIA) PARA CONTRAPISO, PREPARO MECÂNICO COM BETONEIRA 400 L. AF_06/2014	SINAPI	M3	5,03	501,70	2.976,25
	98620	LASTRO DE CONCRETO MAGRO, APLICADO EM PISOS, LAJES SOBRE SOLO OU RADIERS. AF_08/2017	SINAPI	M3	8,39	540,70	4.536,47
3.5.3	101752	PISO EM GRANILITE, MARMORITE OU GRANITINA EM AMBIENTES INTERNOS. AF_09/2020	SINAPI	M2	167,73	40,67	6.821,58
3.6	COBERTA						5.747,53
3.6.1	96113	FORRO EM PLACAS DE GESSO, PARA AMBIENTES COMERCIAIS. AF_05/2017 P	SINAPI	M2	151,73	37,88	5.747,53
3.7	ESQUADRIAS						11.350,55
3.7.1	100693	KIT DE PORTA DE MADEIRA, MACIÇA (PESADA OU SUPERPESADA), PADRÃO MÉDIO, 90X210CM, ESPESSURA DE 3,5CM, ITENS INCLUSOS: DOBRADIÇAS, MONTAGEM E INSTALAÇÃO DE BATENTE, FECHADURA COM EXECUÇÃO DO FURO - FORNECIMENTO E INSTALAÇÃO. AF_12/2019	SINAPI	UN	2,00	1.708,92	3.417,84
3.7.2	111650	JANELA BASCULANTE EM FERRO COM VIDRO 3MM	SBC	M2	10,80	537,38	5.803,70
3.7.3	93184	VERGA PRÉ-MOLDADA PARA PORTAS COM ATÉ 1,5 M DE VÃO. AF_03/2018	SINAPI	M	2,60	37,19	98,69
3.7.4	93183	VERGA PRÉ-MOLDADA PARA JANELAS COM MAIS DE 1,5 M DE VÃO. AF_03/2016	SINAPI	M	16,00	66,67	1.066,72
3.7.5	93195	CONTRAVERGA PRÉ-MOLDADA PARA VÃOS DE MAIS DE 1,5 M DE COMPRIMENTO. AF_03/2016	SINAPI	M	16,00	60,35	965,80
3.8	INSTALAÇÕES HIDROSANITARIA						2.834,80

9

3.8.1	88932	VASO SANITÁRIO SIFONADO COM CAIXA ACOPLADA LOUÇA BRANCA - PADRÃO MÉDIO, INCLUSO ENGATE FLEXÍVEL EM METAL CROMADO, 1/2 X 40CM - FORNECIMENTO E INSTALAÇÃO. AF_01/2020	SINAPI	UN	2,00	486,26	972,52
3.8.2	00000377	ASSENTO SANITARIO DE PLASTICO, TIPO CONVENCIONAL	SINAPI	UN	2,00	43,48	86,96
3.8.3	93396	BANCADA GRANITO CINZA, 50 X 60 CM, INCL. CUBA DE EMBUTIR OVAL LOUÇA BRANCA 35 X 50 CM. VÁLVULA METAL CROMADO, SIFÃO FLEXÍVEL PVC, ENGATE 30 CM FLEXÍVEL PLÁSTICO E TORNEIRA CROMADA DE MESA, PADRÃO POPULAR - FORNEC. E INSTALAÇÃO. AF_01/2020	SINAPI	UN	2,00	614,27	1.228,54
3.8.4	00011703	PAPELEIRA DE PAREDE EM METAL CROMADO SEM TAMPA	SINAPI	UN	2,00	23,19	46,38
3.8.5	89957	PONTO DE CONSUMO TERMINAL DE ÁGUA FRIA (SUBRAMAL) COM TUBULAÇÃO DE PVC, DN 25 MM, INSTALADO EM RAMAL DE ÁGUA, INCLUSOS RASGO E CHUMBAMENTO EM ALVENARIA. AF_12/2014	SINAPI	UN	4,00	125,10	500,40
3.9	INSTALAÇÕES ELÉTRICA						7.276,82
3.9.1	101883	QUADRO DE DISTRIBUIÇÃO DE ENERGIA EM CHAPA DE AÇO GALVANIZADO, DE EMBUTIR, COM BARRAMENTO TRIFÁSICO, PARA 18 DISJUNTORES DIN 100A - FORNECIMENTO E INSTALAÇÃO. AF_10/2020	SINAPI	UN	1,00	704,16	704,16
	SINAPI-74130/004	DISJUNTOR TERMOMAGNETICO UNIPOLAR PADRAO NEMA (AMERICANO) 10 A 50A 240V, FORNECIMENTO E INSTALAÇÃO (UN)	PRÓPRIA	und	5,00	87,54	437,70
3.9.3	CPU-RDC04	DISJUNTOR BIPOLAR DR 25 A - DISPOSITIVO RESIDUAL DIFERENCIAL TIPO AC 30MA	PRÓPRIA	UN	1,00	123,00	123,00
3.9.4	93128	PONTO DE ILUMINAÇÃO RESIDENCIAL EXCLUINDO INTERRUPTOR SIMPLES, CAIXA ELÉTRICA, ELETRODUTO, CABO, RASGO, QUEBRA E CHUMBAMENTO	SINAPI	UN	18,00	91,94	1.654,92
3.9.5	93141	PONTO DE TOMADA RESIDENCIAL INCLUINDO TOMADA 10A/250V, CAIXA ELÉTRICA, ELETRODUTO, CABO, RASGO, QUEBRA E CHUMBAMENTO. AF_01/2016	SINAPI	UN	10,00	163,37	1.633,70
3.9.6	97592	LUMINARIA TIPO PLAFON, DE SOBREPOR, COM 1 LÂMPADA LED DE 12/13 W, SEM REATOR - FORNECIMENTO E INSTALAÇÃO. AF_02/2020	SINAPI	UN	10,00	39,83	398,30
3.9.7	SEC ED 02	LUMINÁRIA PLAFON 60X80 48W LED EMBUTIR BRANCO FRIO BORDA BRANCA.FORNECIMENTO E INSTALAÇÃO	PRÓPRIA	und	8,00	282,36	2.258,88
3.9.8	S03401	Interruptor 01 seção simples	ORSE	un	5,00	7,90	39,50
3.9.9	S03402	Interruptor 02 seções simples	ORSE	un	2,00	13,23	26,46
3.10	CLIMATIZAÇÃO						808,58
3.10.1	89865	TUBO, PVC, SOLDÁVEL, DN 25MM, INSTALADO EM DRENO DE AR-CONDICIONADO - FORNECIMENTO E INSTALAÇÃO AF 12/2014	SINAPI	M	6,00	13,08	78,48
3.10.2	89867	JOELHO 45 GRAUS, PVC, SOLDÁVEL, DN 25MM, INSTALADO EM DRENO DE AR-CONDICIONADO - FORNECIMENTO E INSTALAÇÃO AF 12/2014	SINAPI	UN	4,00	5,74	22,96
3.10.3	062398	PONTO TOMADA AR CONDICIONADO	SBC	UN	2,00	335,55	671,10
3.10.4	91793	(COMPOSIÇÃO REPRESENTATIVA) DO SERVIÇO DE INSTALAÇÃO DE TUBO DE PVC, SÉRIE NORMAL, ESGOTO PREDIAL, DN 50 MM PARA PASSAGEM DE DUTO DO AR	SINAPI	M	0,40	85,09	34,04
3.11	DIVERSOS						1.984,10
3.11.1	74106/001	IMPERMEABILIZAÇÃO DA CAIXA DE ÁGUA, COM TINTA ASFÁLTICA, DUAS DEMASOS.	SINAPI	M2	9,92	11,03	109,42
3.11.2	S10076	Corrimão em tubo de aço inox, escovado (altura = 1,05 m), com barras verticais a cada 1,00m (1 1/2"), barra horizontal superior (1 1/2"), barra horizontal intermediária (dupla) (5/8")	ORSE	m	4,00	471,17	1.884,68
3.12	SERVIÇO FINAL						94,96
3.12.1	COMP-01 LG	LIMPEZA FINAL DA OBRA COM VARRIÇÃO E REMOÇÃO DE ENTULHO	PRÓPRIA	M²	182,62	0,52	94,96
4	ESCOLA SÃO PEDRO -REFORMA						141.102,61
4.1	REFORMA						66.165,07
4.1.1	SERVIÇOS PRELIMINARES						3.613,05
4.1.1.1	97631	DEMOLIÇÃO DE ARGAMASSAS, DE FORMA MANUAL, SEM REAPROVEITAMENTO. AF 12/2017	SINAPI	M2	127,30	2,62	333,83

4.1.1.2	S00263	Revisão em cobertura com telha cerâmica tipo canal comum, Itabalana ou similar, com reposição de 10% do material	ORSE	m2	12,38	72,20	893,84
4.1.1.3	72142	RETIRADA DE FOLHAS DE PORTA DE PASSAGEM OU JANELA	SINAPI	UN	6,00	7,93	47,58
4.1.1.4	73899/001	DEMOLICAO DE ALVENARIA DE TIJOLOS MACICOS S/REAPROVEITAMENTO	SINAPI	M3	0,06	57,05	3,42
4.1.1.5	73801/002	DEMOLICAO DE CAMADA DE ASSENTAMENTO/CONTRAPISO COM USO DE PONTEIRO ESPESSURA ATE 4CM	SINAPI	M2	122,39	18,88	2.308,28
4.1.1.6	72215	DEMOLICAO DE ALVENARIA DE ELEMENTOS CERAMICOS VAZADOS	SINAPI	M3	0,84	31,43	26,40
4.1.2	REVESTIMENTO INTERNO E EXTERNO						14.301,47
4.1.2.1	87894	CHAPISCO APLICADO EM ALVENARIA (SEM PRESENCIA DE VÃOS) E ESTRUTURAS DE CONCRETO DE FACHADA, COM COLHER DE PEDREIRO. ARGAMASSA TRAÇO 1:3 COM PREPARO EM BETONEIRA 400L. AF_06/2014	SINAPI	M2	127,30	5,70	725,61
4.1.2.2	87536	EMBOÇO, PARA RECEBIMENTO DE CERÂMICA, EM ARGAMASSA TRAÇO 1:2:8. PREPARO MANUAL, APLICADO MANUALMENTE EM FACES INTERNAS DE PAREDES, PARA AMBIENTE COM ÁREA MAIOR QUE 10M2, ESPESSURA DE 20MM, COM EXECUÇÃO DE TALISCAS. AF_06/2014	SINAPI	M2	117,30	30,01	3.520,17
4.1.2.3	87267	REVESTIMENTO CERÂMICO PARA PAREDES INTERNAS COM PLACAS TIPO ESMALTADA EXTRA DE DIMENSÕES 20X20 CM APLICADAS EM AMBIENTES DE ÁREA MAIOR QUE 5 M² A MEIA ALTURA DAS PAREDES. AF_06/2014	SINAPI	M2	103,50	80,62	8.384,97
4.1.2.4	COMP-92316979	Revestimento cerâmico para parede, 10 x 10 cm, Elizabeth, linha lux neve, aplicado com argamassa industrializada ac-ii, rejuntado, exclusive regularização de base ou emboço - Rev 04 (m2).	PRÓPRIA	M²	13,80	94,56	1.304,93
4.1.2.5	87530	MASSA ÚNICA, PARA RECEBIMENTO DE PINTURA, EM ARGAMASSA TRAÇO 1:2:8. PREPARO MANUAL, APLICADA MANUALMENTE EM FACES INTERNAS DE PAREDES, ESPESSURA DE 20MM, COM EXECUÇÃO DE TALISCAS. AF_06/2014	SINAPI	M2	11,28	34,21	385,89
4.1.3	ALVENARIA						832,60
4.1.3.1	87503	ALVENARIA DE VEDAÇÃO DE BLOCOS CERÂMICOS FURADOS NA HORIZONTAL DE 9X19X19CM (ESPESSURA 9CM) DE PAREDES COM ÁREA LÍQUIDA MAIOR OU IGUAL A 6M² SEM VÃOS E ARGAMASSA DE ASSENTAMENTO COM PREPARO EM BETONEIRA. AF_06/2014	SINAPI	M2	11,83	70,38	832,60
4.1.4	PINTURA E ACABAMENTO						12.651,42
4.1.4.1	PAREDES INTERNAS E EXTERNAS						2.912,92
4.1.4.1.1	88489	APLICAÇÃO MANUAL DE PINTURA COM TINTA LÁTEX ACRÍLICA EM PAREDES, DUAS DEMÃOS. AF_08/2014	SINAPI	M2	53,88	12,88	690,32
4.1.4.1.2	88487	APLICAÇÃO MANUAL DE PINTURA COM TINTA LÁTEX PVA EM PAREDES, DUAS DEMÃOS. AF_06/2014	SINAPI	M2	94,56	11,84	1.119,59
4.1.4.1.3	79464	PINTURA A OLEO, 2 DEMÃOS	SINAPI	M2	54,74	20,15	1.103,01
4.1.4.2	PINTURA DE ESQUADRIAS						646,64
4.1.4.2.1	102219	PINTURA TINTA DE ACABAMENTO (PIGMENTADA) ESMALTE SINTÉTICO ACETINADO EM MADEIRA, 2 DEMÃOS AF_01/2021	SINAPI	M2	15,12	13,47	203,67
4.1.4.2.2	100742	PINTURA COM TINTA ALQUÍDICA DE ACABAMENTO (ESMALTE SINTÉTICO ACETINADO) APLICADA A ROLO OU PINCEL SOBRE SUPERFÍCIES METÁLICAS (EXCETO PERFIL) EXECUTADO EM OBRA (POR DEMÃO). AF_01/2020	SINAPI	M2	22,26	19,90	442,97
4.1.4.3	PINTURA DO TETO						3.406,83
4.1.4.3.1	88494	APLICAÇÃO E LIXAMENTO DE MASSA LÁTEX EM TETO, UMA DEMÃO. AF_06/2014	SINAPI	M2	112,03	17,39	1.948,20
4.1.4.3.2	88486	APLICAÇÃO MANUAL DE PINTURA COM TINTA LÁTEX PVA EM TETO, DUAS DEMÃOS. AF_06/2014	SINAPI	M2	112,03	13,02	1.458,63
4.1.4.4	PINTURA DE MURADA						5.585,03
4.1.4.4.1	COMP-24557820	PINTURA DA PEREDE DO MURO COM CIMENTO DILUÍDO EM ÁGUA	PRÓPRIA	M²	449,68	12,42	5.585,03
4.1.5	COBERTA						4.243,70

Assinatura e rubrica

4.1.5.1	96113	FORRO EM PLACAS DE GESSO, PARA AMBIENTES COMERCIAIS. AF 03/2017 P	SINAPI	M2	112,03	37,88	4.243,70
4.1.6	ESQUADRIAS						13.174,76
4.1.6.1	100893	KIT DE PORTA DE MADEIRA, MACIÇA (PESADA OU SUPERPESADA), PADRÃO MÉDIO, 90X210CM, ESPESSURA DE 3,5CM, ITENS INCLUSOS: DOBRADIÇAS, MONTAGEM E INSTALAÇÃO DE BATENTE, FECHADURA COM EXECUÇÃO DO FURO - FORNECIMENTO E INSTALAÇÃO. AF_12/2019	SINAPI	UN	4,00	1.708,92	6.835,68
4.1.6.2	111650	JANELA BASCULANTE EM FERRO COM VIDRO 3MM	SBC	M2	8,60	537,38	4.621,47
4.1.6.3	93184	VERGA PRÉ-MOLDADA PARA PORTAS COM ATÉ 1,5 M DE VÃO. AF 03/2016	SINAPI	M	5,20	37,19	193,39
4.1.6.4	93183	VERGA PRÉ-MOLDADA PARA JANELAS COM MAIS DE 1,5 M DE VÃO. AF 03/2016	SINAPI	M	12,00	66,87	800,04
4.1.6.5	93195	CONTRAVERGA PRÉ-MOLDADA PARA VAOS DE MAIS DE 1,5 M DE COMPRIMENTO. AF 03/2016	SINAPI	M	12,00	60,35	724,20
4.1.7	INSTALAÇÕES ELÉTRICA						4.744,39
4.1.7.1	93128	PONTO DE ILUMINAÇÃO RESIDENCIAL EXCLUINDO INTERRUPTOR SIMPLES, CAIXA ELÉTRICA, ELETRODUTO, CABO, RASGO, QUEBRA E CHUMBAMENTO	SINAPI	UN	16,00	91,94	1.471,04
4.1.7.2	93141	PONTO DE TOMADA RESIDENCIAL INCLUINDO TOMADA 10A/250V, CAIXA ELÉTRICA, ELETRODUTO, CABO, RASGO, QUEBRA E CHUMBAMENTO. AF_01/2016	SINAPI	UN	4,00	163,37	653,48
4.1.7.3	97592	LUMINÁRIA TIPO PLAFON, DE SOBREPOR, COM 1 LÂMPADA LED DE 12/13 W, SEM REATOR - FORNECIMENTO E INSTALAÇÃO. AF 02/2020	SINAPI	UN	8,00	39,83	318,64
4.1.7.4	SEC ED 02	LUMINÁRIA PLAFON 60X60 48W LED EMBUTIR BRANCO FRIO BORDA BRANCA. FORNECIMENTO E INSTALAÇÃO	PRÓPRIA	und	8,00	282,38	2.258,88
4.1.7.5	S03401	Interruptor 01 seção simples	ORSE	un	2,00	7,90	15,80
4.1.7.6	S03402	Interruptor 02 seções simples	ORSE	un	2,00	13,23	26,46
4.1.8	CLIMATIZAÇÃO						886,88
4.1.8.1	89865	TUBO, PVC, SOLDÁVEL, DN 25MM, INSTALADO EM DRENO DE AR-CONDICIONADO - FORNECIMENTO E INSTALAÇÃO. AF 12/2014	SINAPI	M	6,00	13,08	78,48
4.1.8.2	89867	JOELHO 45 GRAUS, PVC, SOLDÁVEL, DN 25MM, INSTALADO EM DRENO DE AR-CONDICIONADO - FORNECIMENTO E INSTALAÇÃO. AF 12/2014	SINAPI	UN	4,00	5,74	22,96
4.1.8.3	082398	PONTO TOMADA AR CONDICIONADO	SBC	UN	2,00	335,55	671,10
4.1.8.4	91793	(COMPOSIÇÃO REPRESENTATIVA) DO SERVIÇO DE INSTALAÇÃO DE TUBO DE PVC, SÉRIE NORMAL, ESGOTO PREDIAL, DN 50 MM PARA PASSAGEM DE DUTO DO AR	SINAPI	M	0,40	85,09	34,04
4.1.9	PISO						10.834,46
4.1.9.1	87298	ARGAMASSA TRAÇO 1:3 (CIMENTO E AREIA MÉDIA) PARA CONTRAPISO, PREPARO MECÂNICO COM BETONEIRA 400 L. AF 08/2014	SINAPI	M3	3,36	591,70	1.988,11
4.1.9.2	96620	LASTRO DE CONCRETO MAGRO, APLICADO EM PISOS, LAJES SOBRE SOLO OU RADIERS. AF_09/2017	SINAPI	M3	5,60	540,70	3.027,92
4.1.9.3	101752	PISO EM GRANILITE, MARMORITE OU GRANITINA EM AMBIENTES INTERNOS. AF 09/2020	SINAPI	M2	112,03	40,67	4.556,26
4.1.9.4	94996	EXECUÇÃO DE PASSEIO (CALÇADA) OU PISO DE CONCRETO COM CONCRETO MOLDADO IN LOCO, FEITO EM OBRA, ACABAMENTO CONVENCIONAL, ESPESSURA 10 CM, ARMADO. AF_07/2016	SINAPI	M2	10,36	121,83	1.262,16
4.1.10	SERVIÇO FINAL						62,72
4.1.10.1	COMP-01 LG	LIMPEZA FINAL DA OBRA COM VARRIÇÃO E REMOÇÃO DE ENTULHO	PRÓPRIA	M²	120,62	0,62	62,72
4.2	AMPLIAÇÃO						75.937,64
4.2.1	SERVIÇOS PRELIMINARES						1.734,36
4.2.1.1	99059	LOCAÇÃO CONVENCIONAL DE OBRA, UTILIZANDO GABARITO DE TÁBUAS CORRIDAS PONTALETADAS A CADA 2,00M - 2 UTILIZAÇÕES. AF_10/2018	SINAPI	M	30,80	56,31	1.734,35
4.2.2	MOVIMENTO DE TERRA						2.723,00
4.2.2.1	93358	ESCAVAÇÃO MANUAL DE VALA COM PROFUNDIDADE MENOR OU IGUAL A 1,30 M. AF_03/2016	SINAPI	M3	7,94	68,50	543,89



4.2.2.2	COMP017	ATERRO COM MATERIAL ARGILOSO, C/ COMPACTAÇÃO MANUAL S/CONTROLE, MAT. C/AQUISIÇÃO, JÁ CONSIDERANDO UM ACRÉSCIMO DE 20% NO VOLUME DO MATERIAL ADQUIRIDO.	PRÓPRIA	M3	3,87	58,79	227,52
4.2.2.3	C3723	ALVENARIA DE PEDRA ARGAMASSADA (TRAÇO 1:6) C/AGREGADOS ADQUIRIDOS	SEINFRA	M3	4,26	458,12	1.951,59
4.2.3	INFRAESTRUTURA-FUNDAÇÃO						9.367,65
4.2.3.1	SAPATAS						3.983,93
4.2.3.1.1	96619	LASTRO DE CONCRETO MAGRO, APLICADO EM BLOCOS DE COROAMENTO OU SAPATAS, ESPESSURA DE 5 CM. AF_08/2017	SINAPI	M2	0,18	28,05	5,05
4.2.3.1.2	96535	FABRICAÇÃO, MONTAGEM E DESMONTAGEM DE FÓRMA PARA SAPATA, EM MADEIRA SERRADA, E=25 MM. 4 UTILIZAÇÕES. AF_08/2017	SINAPI	M2	12,23	143,56	1.755,74
4.2.3.1.3	92792	CORTE E DOBRA DE AÇO CA-50, DIÂMETRO DE 6,3 MM, UTILIZADO EM ESTRUTURAS DIVERSAS, EXCETO LAJES. AF_12/2015	SINAPI	KG	30,70	18,09	555,36
4.2.3.1.4	92794	CORTE E DOBRA DE AÇO CA-50, DIÂMETRO DE 10,0 MM, UTILIZADO EM ESTRUTURAS DIVERSAS, EXCETO LAJES. AF_12/2015	SINAPI	KG	35,20	17,09	601,57
4.2.3.1.5	92791	CORTE E DOBRA DE AÇO CA-60, DIÂMETRO DE 5,0 MM, UTILIZADO EM ESTRUTURAS DIVERSAS, EXCETO LAJES. AF_12/2015	SINAPI	KG	8,60	17,17	147,66
4.2.3.1.6	94985	CONCRETO FCK = 25MPA, TRAÇO 1:2,3:2,7 (CIMENTO/ AREIA MÉDIA/ BRITA 1) - PREPARO MECÂNICO COM BETONEIRA 400 L. AF_07/2016	SINAPI	M3	1,23	442,94	544,82
4.2.3.1.7	92873	LANÇAMENTO COM USO DE BALDES, ADENSAMENTO E ACABAMENTO DE CONCRETO EM ESTRUTURAS. AF_12/2015	SINAPI	M3	1,23	177,91	218,83
4.2.3.1.8	74106/001	IMPERMEABILIZAÇÃO DE ESTRUTURAS ENTERRADAS, COM TINTA ASFALTICA, DUAS DEMAOS.	SINAPI	M2	12,23	11,03	134,90
4.2.3.2	VIGAS BALDRAME						6.393,62
4.2.3.2.1	73935/002	ALVENARIA EM TIJOLO CERAMICO FURADO 9X19X19CM, 1 VEZ (ESPESSURA 19 CM), ASSENTADO EM ARGAMASSA TRACO 1:4 (CIMENTO E AREIA MEDIA NAO PENEIRADA), PREPARO MANUAL, JUNTA 1 CM	SINAPI	M2	14,20	60,61	1.147,50
4.2.3.2.2	96536	FABRICAÇÃO, MONTAGEM E DESMONTAGEM DE FÓRMA PARA VIGA BALDRAME, EM MADEIRA SERRADA, E=25 MM, 4 UTILIZAÇÕES. AF_08/2017	SINAPI	M2	17,14	75,13	1.287,73
4.2.3.2.3	92777	ARMAÇÃO DE PILAR OU VIGA DE UMA ESTRUTURA CONVENCIONAL DE CONCRETO ARMADO EM UMA EDIFICAÇÃO TÉRREA OU SOBRADO UTILIZANDO AÇO CA-50 DE 8,0 MM - MONTAGEM. AF_12/2015	SINAPI	KG	50,70	22,40	1.135,68
4.2.3.2.4	92775	ARMAÇÃO DE PILAR OU VIGA DE UMA ESTRUTURA CONVENCIONAL DE CONCRETO ARMADO EM UMA EDIFICAÇÃO TÉRREA OU SOBRADO UTILIZANDO AÇO CA-60 DE 5,0 MM - MONTAGEM. AF_12/2015	SINAPI	KG	39,10	23,68	925,89
4.2.3.2.5	94985	CONCRETO FCK = 25MPA, TRAÇO 1:2,3:2,7 (CIMENTO/ AREIA MÉDIA/ BRITA 1) - PREPARO MECÂNICO COM BETONEIRA 400 L. AF_07/2016	SINAPI	M3	1,14	442,94	504,95
4.2.3.2.6	92873	LANÇAMENTO COM USO DE BALDES, ADENSAMENTO E ACABAMENTO DE CONCRETO EM ESTRUTURAS. AF_12/2015	SINAPI	M3	1,14	177,91	202,82
4.2.3.2.7	74106/001	IMPERMEABILIZAÇÃO DE ESTRUTURAS ENTERRADAS, COM TINTA ASFALTICA, DUAS DEMAOS.	SINAPI	M2	17,14	11,03	189,05
4.2.4	SUPERESTRUTURA						12.339,47
4.2.4.1	PILAR						3.648,93
4.2.4.1.1	92778	ARMAÇÃO DE PILAR OU VIGA DE UMA ESTRUTURA CONVENCIONAL DE CONCRETO ARMADO EM UMA EDIFICAÇÃO TÉRREA OU SOBRADO UTILIZANDO AÇO CA-50 DE 10,0 MM - MONTAGEM. AF_12/2015	SINAPI	KG	64,50	20,30	1.309,35
4.2.4.1.2	92775	ARMAÇÃO DE PILAR OU VIGA DE UMA ESTRUTURA CONVENCIONAL DE CONCRETO ARMADO EM UMA EDIFICAÇÃO TÉRREA OU SOBRADO UTILIZANDO AÇO CA-60 DE 5,0 MM - MONTAGEM. AF_12/2015	SINAPI	KG	22,70	23,68	537,54
4.2.4.1.3	94985	CONCRETO FCK = 25MPA, TRAÇO 1:2,3:2,7 (CIMENTO/ AREIA MÉDIA/ BRITA 1) - PREPARO MECÂNICO COM BETONEIRA 400 L. AF_07/2016	SINAPI	M3	0,87	442,94	385,36
4.2.4.1.4	92873	LANÇAMENTO COM USO DE BALDES, ADENSAMENTO E ACABAMENTO DE CONCRETO EM ESTRUTURAS. AF_12/2015	SINAPI	M3	0,87	177,91	154,78

[Handwritten signature]

4.2.4.1.5	92422	MONTAGEM E DESMONTAGEM DE FÓRMA DE PILARES RETANGULARES E ESTRUTURAS SIMILARES COM ÁREA MÉDIA DAS SEÇÕES MENOR OU IGUAL A 0,25 M², PÉ-DIREITO SIMPLES, EM CHAPA DE MADEIRA COMPENSADA RESINADA, 6 UTILIZAÇÕES. AF_12/2015	SINAPI	M2	19,20	65,62	1.259,90
4.2.4.2	VIGAS SUPERIORES						3.949,44
4.2.4.2.1	96538	FABRICAÇÃO, MONTAGEM E DESMONTAGEM DE FÓRMA PARA VIGA BALDRAME, EM MADEIRA SERRADA, E=25 MM, 4 UTILIZAÇÕES. AF_06/2017	SINAPI	M2	21,13	75,13	1.587,50
4.2.4.2.2	92775	ARMAÇÃO DE PILAR OU VIGA DE UMA ESTRUTURA CONVENCIONAL DE CONCRETO ARMADO EM UMA EDIFICAÇÃO TÉRREA OU SOBRADO UTILIZANDO AÇO CA-60 DE 5,0 MM - MONTAGEM. AF_12/2015	SINAPI	KG	22,50	23,88	532,80
4.2.4.2.3	94985	CONCRETO FCK = 25MPA, TRAÇO 1:2,3:2,7 (CIMENTO/AREIA MÉDIA/ BRITA 1) - PREPARO MECÂNICO COM BETONEIRA 400 L. AF_07/2016	SINAPI	M3	1,20	442,94	531,53
4.2.4.2.4	92873	LANÇAMENTO COM USO DE BALDES, ADENSAMENTO E ACABAMENTO DE CONCRETO EM ESTRUTURAS. AF_12/2015	SINAPI	M3	1,20	177,91	213,49
4.2.4.2.5	92761	ARMAÇÃO DE PILAR OU VIGA DE UMA ESTRUTURA CONVENCIONAL DE CONCRETO ARMADO EM UM EDIFÍCIO DE MÚLTIPLOS PAVIMENTOS UTILIZANDO AÇO CA-50 DE 6,0 MM - MONTAGEM. AF_12/2015	SINAPI	KG	51,60	21,01	1.084,12
4.2.4.3	LAJE						4.431,38
4.2.4.3.1	101864	LAJE PRÉ-MOLDADA UNIDIRECIONAL, BIPOIADA, PARA FORRO, ENCHIMENTO EM CERÂMICA, VIGOTA CONVENCIONAL, ALTURA TOTAL DA LAJE (ENCHIMENTO+CAPA) = (8+3). AF_11/2020	SINAPI	M2	25,08	176,69	4.431,39
4.2.4.4	VERGAS E CONTRAVEGAS						311,71
4.2.4.4.1	93184	VERGA PRÉ-MOLDADA PARA PORTAS COM ATÉ 1,5 M DE VÃO. AF_03/2016	SINAPI	M	3,60	37,16	133,88
4.2.4.4.2	93183	VERGA PRÉ-MOLDADA PARA JANELAS COM MAIS DE 1,5 M DE VÃO. AF_03/2016	SINAPI	M	1,40	66,87	93,34
4.2.4.4.3	93195	CONTRAVERGA PRÉ-MOLDADA PARA VÃOS DE MAIS DE 1,5 M DE COMPRIMENTO. AF_03/2016	SINAPI	M	1,40	60,35	84,49
4.2.5	ALVENARIA DE VEDAÇÃO						7.489,14
4.2.5.1	87503	ALVENARIA DE VEDAÇÃO DE BLOCOS CERÂMICOS FURADOS NA HORIZONTAL DE 9X19X19CM (ESPESSURA 9CM) DE PAREDES COM ÁREA LÍQUIDA MAIOR OU IGUAL A 6M² SEM VÃOS E ARGAMASSA DE ASSENTAMENTO COM PREPARO EM BETONEIRA. AF_08/2014	SINAPI	M2	106,41	70,38	7.489,14
4.2.6	ESQUADRIAS						6.174,66
4.2.6.1	100693	KIT DE PORTA DE MADEIRA, MACIÇA (PESADA OU SUPERPESADA), PADRÃO MÉDIO, 90X210CM, ESPESSURA DE 3,5CM, ITENS INCLUSOS: DOBRADIÇAS, MONTAGEM E INSTALAÇÃO DE BATENTE, FECHADURA COM EXECUÇÃO DO FURO - FORNECIMENTO E INSTALAÇÃO. AF_12/2019	SINAPI	UN	3,00	1.708,92	5.126,78
4.2.6.2	111650	JANELA BASCULANTE EM FERRO COM VIDRO 3MM	SBC	M2	1,95	537,38	1.047,89
4.2.7	COBERTA						4.027,66
4.2.7.1	92541	TRAMA DE MADEIRA COMPOSTA POR RIPAS, CAIBROS E TERÇAS PARA TELHADOS DE ATÉ 2 ÁGUAS PARA TELHA CERÂMICA CAPA-CANAL, INCLUSO TRANSPORTE VERTICAL. AF_12/2015	SINAPI	M2	21,75	77,15	1.678,01
4.2.7.2	94201	TELHAMENTO COM TELHA CERÂMICA CAPA-CANAL, TIPO COLONIAL, COM ATÉ 2 ÁGUAS, INCLUSO TRANSPORTE VERTICAL. AF_06/2016	SINAPI	M2	21,75	38,24	788,22
4.2.7.3	100580	CALHA CONCRETO FCK 135Kg/cm2 37x20x12cm	SBC	M	6,60	238,58	1.561,43
4.2.8	REVESTIMENTO INTERNO E EXTERNO						15.746,69
4.2.8.1	PAREDES						14.555,68
4.2.8.1.1	87894	CHAPISCO APLICADO EM ALVENARIA (SEM PRESENÇA DE VÃOS) E ESTRUTURAS DE CONCRETO DE FACHADA, COM COLHER DE PEDREIRO, ARGAMASSA TRAÇO 1:3 COM PREPARO EM BETONEIRA 400L. AF_06/2014	SINAPI	M2	212,82	6,70	1.213,07

Assinatura e rubrica



4.2.8.1.2	87536	EMBOÇO, PARA RECEBIMENTO DE CERÂMICA, EM ARGAMASSA TRAÇO 1:2:8, PREPARO MANUAL, APLICADO MANUALMENTE EM FACES INTERNAS DE PAREDES, PARA AMBIENTE COM ÁREA MAIOR QUE 10M2, ESPESSURA DE 20MM, COM EXECUÇÃO DE TALISCAS. AF_06/2014	SINAPI	M2	87,96	30,01	2.639,68
4.2.8.1.3	87267	REVESTIMENTO CERÂMICO PARA PAREDES INTERNAS COM PLACAS TIPO ESMALTADA EXTRA DE DIMENSÕES 20X20 CM APLICADAS EM AMBIENTES DE ÁREA MAIOR QUE 5 M² A MEIA ALTURA DAS PAREDES. AF_06/2014	SINAPI	M2	87,96	60,82	7.108,93
4.2.8.1.4	87529	MASSA ÚNICA, PARA RECEBIMENTO DE PINTURA, EM ARGAMASSA TRAÇO 1:2:8, PREPARO MECÂNICO COM BETONEIRA 400L, APLICADA MANUALMENTE EM FACES INTERNAS DE PAREDES, ESPESSURA DE 20MM, COM EXECUÇÃO DE TALISCAS. AF_06/2014	SINAPI	M2	119,76	30,01	3.594,00
4.2.8.2	TETO						1.190,91
4.2.8.2.1	C0778	CHAPISCO C/ ARGAMASSA DE CIMENTO E AREIA S/ PENEIRAR TRAÇO 1:3 ESP=5 mm P/ TETO	SEINFRA	M2	21,00	13,47	282,87
4.2.8.2.2	90407	MASSA ÚNICA, PARA RECEBIMENTO DE PINTURA, EM ARGAMASSA TRAÇO 1:2:8, PREPARO MANUAL, APLICADA MANUALMENTE EM TETO, ESPESSURA DE 20MM, COM EXECUÇÃO DE TALISCAS. AF_03/2015	SINAPI	M2	21,00	43,24	908,04
4.2.8	PINTURA E ACABAMENTO						4.711,86
4.2.8.1	PAREDES INTERNAS E EXTERNAS						3.859,86
4.2.9.1.1	96135	APLICAÇÃO MANUAL DE MASSA ACRÍLICA EM PAREDES EXTERNAS DE CASAS, DUAS DEMÃOS. AF_05/2017	SINAPI	M2	119,76	23,24	2.783,22
4.2.9.1.2	86489	APLICAÇÃO MANUAL DE PINTURA COM TINTA LÁTEX ACRÍLICA EM PAREDES, DUAS DEMÃOS. AF_06/2014	SINAPI	M2	83,72	12,88	1.078,64
4.2.9.2	PINTURA DE ESQUADRIAS						213,39
4.2.9.2.1	102219	PINTURA TINTA DE ACABAMENTO (PIGMENTADA) ESMALTE SINTÉTICO ACETINADO EM MADEIRA, 2 DEMÃOS. AF_01/2021	SINAPI	M2	10,08	13,47	135,78
4.2.9.2.2	100742	PINTURA COM TINTA ALQUÍDICA DE ACABAMENTO (ESMALTE SINTÉTICO ACETINADO) APLICADA A ROLO OU PINCEL SOBRE SUPERFÍCIES METÁLICAS (EXCETO PERFIL) EXECUTADO EM OBRA (POR DEMÃO). AF_01/2020	SINAPI	M2	3,90	19,90	77,61
4.2.9.3	PINTURA DO TETO						638,61
4.2.9.3.1	88494	APLICAÇÃO E LIXAMENTO DE MASSA LÁTEX EM TETO, UMA DEMÃO. AF_08/2014	SINAPI	M2	21,00	17,39	365,19
4.2.9.3.2	88486	APLICAÇÃO MANUAL DE PINTURA COM TINTA LÁTEX PVA EM TETO, DUAS DEMÃOS. AF_06/2014	SINAPI	M2	21,00	13,02	273,42
4.2.9	PISO						4.413,83
4.2.10.1	87298	ARGAMASSA TRAÇO 1:3 (EM VOLUME DE CIMENTO E AREIA MÉDIA ÚMIDA) PARA CONTRAPISO, PREPARO MECÂNICO COM BETONEIRA 400 L. AF_08/2019	SINAPI	M3	0,83	591,70	372,77
4.2.10.2	96620	LASTRO DE CONCRETO MAGRO, APLICADO EM PISOS, LAJES SOBRE SOLO OU RADIER. AF_08/2017	SINAPI	M3	1,05	540,70	567,74
4.2.10.3	101752	PISO EM GRANILITE, MARMORITE OU GRANITINA EM AMBIENTES INTERNOS. AF_09/2020	SINAPI	M2	21,00	40,67	854,07
4.2.10.4	94996	EXECUÇÃO DE PASSEIO (CALÇADA) OU PISO DE CONCRETO COM CONCRETO MOLDADO IN LOCO, FEITO EM OBRA, ACABAMENTO CONVENCIONAL, ESPESSURA 10 CM, ARMADO. AF_07/2016	SINAPI	M2	21,50	121,83	2.619,35
4.2.11	INSTALAÇÕES ELÉTRICA						2.928,23
4.2.11.1	101883	QUADRO DE DISTRIBUIÇÃO DE ENERGIA EM CHAPA DE AÇO GALVANIZADO, DE EMBUTIR, COM BARRAMENTO TRIFÁSICO, PARA 18 DISJUNTORES DIN 100A - FORNECIMENTO E INSTALAÇÃO. AF_10/2020	SINAPI	UN	1,00	704,16	704,16
4.2.11.2	SINAPI-74130/004	DISJUNTOR TERMOMAGNETICO UNIPOLAR PADRAO NEMA (AMERICANO) 10 A 50A 240V, FORNECIMENTO E INSTALAÇÃO (UN)	PRÓPRIA	und	8,00	87,54	525,24
4.2.11.3	CPU-RDC04	DISJUNTOR BIPOLAR DR 25 A - DISPOSITIVO RESIDUAL DIFERENCIAL, TIPO AC, 30MA.	PRÓPRIA	UN	1,00	123,00	123,00



4.2.11.4	93128	PONTO DE ILUMINAÇÃO RESIDENCIAL EXCLUINDO INTERRUPTOR SIMPLES, CAIXA ELÉTRICA, ELETRODUTO, CABO, RASGO, QUEBRA E CHUMBAMENTO	SINAPI	UN	3,00	91,94	275,82
4.2.11.5	93141	PONTO DE TOMADA RESIDENCIAL INCLUINDO TOMADA 10A/250V, CAIXA ELÉTRICA, ELETRODUTO, CABO, RASGO, QUEBRA E CHUMBAMENTO. AF_01/2016	SINAPI	UN	7,00	163,37	1.143,59
4.2.11.6	97592	LUMINÁRIA TIPO PLAFON, DE SOBREPOR, COM 1 LÂMPADA LED DE 12/13 W, SEM REATOR - FORNECIMENTO E INSTALAÇÃO AF_02/2020	SINAPI	UN	3,00	39,83	119,49
4.2.11.7	S03401	Interruptor 01 seção simples	ORSE	un	3,00	7,90	23,70
4.2.11.8	S03402	Interruptor 02 seções simples	ORSE	un	1,00	13,23	13,23
4.2.12	INSTALAÇÃO HIDROSSANITÁRIA						4.278,07
4.2.12.1	89857	PONTO DE CONSUMO TERMINAL DE ÁGUA FRIA (SUBRAMAL) COM TUBULAÇÃO DE PVC, DN 25 MM, INSTALADO EM RAMAL DE ÁGUA, INCLUSOS RASGO E CHUMBAMENTO EM ALVENARIA. AF_12/2014	SINAPI	UN	1,00	125,10	125,10
4.2.12.2	S01678	Ponto de esgoto com tubo de pvc rígido soldável de Ø 50 mm (pias de cozinha, máquinas de lavar, etc...)	ORSE	un	2,00	145,03	290,06
4.2.12.3	S02074	Pia de cozinha com bancada em aço inox, dim 1,20x0,60m c/ 01 cuba, válvula cromada, sifão cromado e torneira cromada, concretada e assentada. Rev.04	ORSE	un	1,00	903,30	903,30
4.2.12.4	86889	BANCADA DE GRANITO CINZA POLIDO, DE 1,50 X 0,60 M, PARA PIA DE COZINHA - FORNECIMENTO E INSTALAÇÃO AF_01/2020	SINAPI	UN	1,00	654,72	654,72
4.2.12.5	S11085	Caixa de gordura em alvenaria de tijolos maciços esp. = 0,12m, dim. int. = 0,40 x 0,30 x 0,85m	ORSE	un	1,00	488,89	488,89
4.2.12.6	150220	POLICARBONATO EM CHAPA 6mm EM CAIXILHO DE PAINEL FIXO ALUMINIO	SBC	M2	1,89	422,70	798,90
4.2.12.7	89495	RALO SIFONADO, PVC, DN 100 X 40 MM, JUNTA SOLDÁVEL, FORNECIDO E INSTALADO EM RAMAIS DE ENCAMINHAMENTO DE ÁGUA PLUVIAL AF_12/2014	SINAPI	UN	1,00	11,84	11,84
4.2.12.8	91790	(COMPOSIÇÃO REPRESENTATIVA) DO SERVIÇO DE INSTALAÇÃO DE TUBOS DE PVC, SÉRIE R, ÁGUA PLUVIAL, DN 100 MM (INSTALADO EM RAMAL DE ENCAMINHAMENTO, OU CONDUTORES VERTICAIS), INCLUSIVE CONEXÕES, CORTES E FIXAÇÕES, PARA PRÉDIOS. AF_10/2015	SINAPI	M	10,00	83,09	839,90
4.2.12.9	S04429	Caixa de inspeção 0,30 x 0,30 x 0,40m	ORSE	un	1,00	165,36	165,36
4.2.13	SERVIÇO FINAL						13,04
4.2.13.1	COMP-01 LG	LIMPEZA FINAL DA OBRA COM VARRIÇÃO E REMOÇÃO DE ENTULHO	PRÓPRIA	M²	25,09	0,52	13,04
VALOR TOTAL:						383.609,89	

Trezentos e Oitenta e Três Mil Quinhentos e Nove reais e Oitenta e Nove centavos

Luiz R. S. Figueiredo

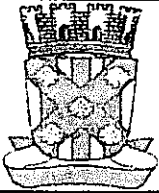

CRONOGRAMA FÍSICO-FINANCEIRO									
	OBRA:	Reforma das Escolas Municipais Pedro Cândido Barreto - Cajueiro; Escola Municipal Abdon José de Oliveira - Pau de Leite; Escola Municipal Manoel Vieira - Sossego; Reforma e Ampliação Escola Municipal Leonidas de Freitas - São Pedro no Município de Catolé do Rocha PB	DATA:	20/10/2021	L.S. Hora:	85,60%			
	DESCRIÇÃO:	Reforma das Escolas Municipais Pedro Cândido Barreto - Cajueiro; Escola Municipal Abdon José de Oliveira - Pau de Leite; Escola Municipal Manoel Vieira - Sossego; Reforma e Ampliação Escola Municipal Leonidas de Freitas - São Pedro no Município de Catolé do Rocha PB	BDI:	24,23%	L.S. Mês:	40,16%			
LOCAL:	Diversas localidades - Zona Rural	PORTO		VERBA	REF.				
CLIENTE:	PREFEITURA MUNICIPAL DE CATOLÉ DO ROCHA PB	CAGEPA		2020/12	04/2021				
		CHSE		2021/06	10/2021				
		SUC		20/11/09 - João Pessoa	09/2021				
		SEINFRA		0271 - COM DE SORTEIÇÃO	05/2021				
		SINAPI		2021/08 COM DESONERAÇÃO	09/2021				
				COMPOSICIONAIS PROPRIAS					
ITEM	DESCRIÇÃO	VALOR (R\$)	1º MÊS	2º MÊS	3º MÊS	4º MÊS	5º MÊS	6º MÊS	Total parcelas
1	ESCOLA SOSSEGO -REFORMA	69.865,37			100,00%				100,00%
					69.865,37				69.865,37
2	ESCOLA CAJUEIRO -REFORMA	84.654,42	100,00%						100,00%
			84.654,42						84.654,42
3	ESCOLA PAU DE LEITO -REFORMA	87.887,49		100,00%					100,00%
				87.887,49					87.887,49
4	ESCOLA SÃO PEDRO -REFORMA	141.102,61				87,10%	62,50%		100,00%
						52.390,62	48.417,95	42.294,03	141.102,61
		383.509,89	84.654,42	87.887,49	89.865,37	52.390,62	48.417,95	42.294,03	383.509,89
				172.541,91	242.407,28	294.797,91	341.218,88	383.509,89	

Luiz R. S. Figueiredo

COMPOSIÇÃO DO BDI

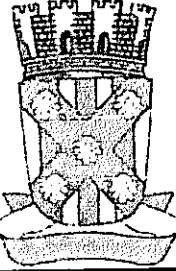
	OBRA:	Reforma das Escolas Municipais Padre Cândido Barreto - Cajueiro : Escola Municipal Abdon José de Oliveira - Pau do Leite ; Escola Municipal Manoel Vieira - Sossogo., Reforma e Ampliação Escola Municipal Leonidas de Freitas - São Pedro , no Município de Catolé do Rocha PB.	DATA : 20/10/2021	L.S. Hora: 85,69%	
	DESCRIÇÃO:	Reforma das Escolas Municipais Padre Cândido Barreto - Cajueiro : Escola Municipal Abdon José de Oliveira - Pau do Leite ; Escola Municipal Manoel Vieira - Sossogo., Reforma e Ampliação Escola Municipal Leonidas de Freitas - São Pedro , no Município de Catolé do Rocha PB.	BDI : 24,23%	L.S. Mês: 48,16%	
	LOCAL:	Diversas localidades, Zona Rural	FONTE	VERSÃO	REF.
	CLIENTE:	PREFEITURA MUNICIPAL DE CATOLÉ DO ROCHA PB	CAGEPA	2020/12	04/2021
			ORSE	2021/00	10/2021
		SDC	2021/09 João Pessoa	09/2021	
		SENHRA	027.1 COM DESONERAÇÃO	05/2021	
		SINAPI	2021/08 COM DESONERAÇÃO	09/2021	
			COMPOSIÇÕES PRÓPRIAS		

COD	DESCRIÇÃO	%
	Benefício	
G	Garantia/seguros	0,74
L	Lucro	6,29
	TOTAL	9,03

Despesas Indiretas		%
AC	Administração central	4,87
DF	Despesas financeiras	1,21
R	Riscos	0,97
	TOTAL	6,86

Impostos		%
	COFINS	3,00
	ISS	2,50
	PIS	0,65
	TOTAL	6,16

BDI = 24,23%

$$(1+AC+G+R)*(1+DF)*(1+L)/(1-I)-1$$

[Handwritten signature]

TABELA DE ENCARGOS SOCIAIS			
OBRA:	Reforma das Escolas Municipais Padre Cândido Barreto - Cajueiro ; Escola Municipal Abdon José de Oliveira - Pau de Leste ; Escola Municipal Manoel Vieira - Sossego, Reforma e Ampliação Escola Municipal Leonidas de Freitas - São Pedro no Município de Catolé do Rocha PB.	DATA : 20/10/2021	L.S. Hora: 85,69%
		BDI : 24,23%	L.S. Mês: 48,16%
DESCRIÇÃO:	Reforma das Escolas Municipais Padre Cândido Barreto - Cajueiro ; Escola Municipal Abdon José de Oliveira - Pau de Leste ; Escola Municipal Manoel Vieira - Sossego, Reforma e Ampliação Escola Municipal Leonidas de Freitas - São Pedro no Município de Catolé do Rocha PB	FONTE	VERSÃO
		REF.	
LOCAL:	Diversas localidades, Zona Rural	CAGEPA	2020/17
CLIENTE:	PREFEITURA MUNICIPAL DE CATOLÉ DO ROCHA PB	ORSE	2021/08
		SEINFRA	2021/09 - João Pessoa
		SINAPI	2021/08 COM DESONERAÇÃO
			COMPOSIÇÕES PRÓPRIAS

COD	DESCRIÇÃO	HORA %	MES %
A	GRUPO A		
A1	INSS	0,00	0,00
A2	SESI	1,50	1,50
A3	SENAI	1,00	1,00
A4	INCRA	0,20	0,20
A5	SEBRAE	0,60	0,60
A6	Salário Educação	2,50	2,50
A7	Seguro Contra Acidentes de Trabalho	3,00	3,00
A8	FGTS	8,00	8,00
A9	SECONCI	0,00	0,00
	TOTAL	16,80	16,80

B	GRUPO B		
B1	Repouso Semanal Remunerado	18,01	0,00
B2	Ferados	4,30	0,00
B3	Auxílio - Enfermidade	0,87	0,87
B4	13º Salário	10,78	8,33
B5	Licença Paternidade	0,07	0,06
B6	Faltas Justificadas	0,72	0,58
B7	Dias de Chuvas	1,98	0,00
B8	Auxílio Acidente de Trabalho	0,11	0,08
B9	Férias Gozadas	13,64	10,55
B10	Salário Maternidade	0,03	0,03
	TOTAL	60,61	20,28

C	GRUPO C		
C1	Aviso Prévio Indenizado	4,45	3,45
C2	Aviso Prévio Trabalhado	0,10	0,08
C3	Férias Indenizadas	0,50	0,39
C4	Depósito Rescisão Sem Justa Causa	4,10	3,17
C5	Indenização Adicional	0,37	0,29
	TOTAL	9,62	7,38

D	GRUPO D		
D1	Reincidência de Grupo A sobre Grupo B	8,49	3,41
D2	Reincidência de Grupo A sobre Aviso Prévio Trabalhado e Reincidência do FGTS sobre Aviso Prévio Indenizado	0,37	0,29
	TOTAL	8,86	3,70

Horista = 85,69%
Mensalista = 48,16%

A + B + C + D

[Handwritten signature]

CONFIG

Projetos e Execução
Rua Adolfo Maia 693 - Centro
Catolé do Rocha PB



PROJETO ARQUITETÔNICO

Eng. Lauri Robson da S. Figueredo
Crea 160107142-6
R. S. Figueredo

PROPRIETÁRIO: _____

Lauri Robson da S. Figueredo
ENGENHEIRO: LAURI ROBSON DA S. FIGUEREDO
crea 160107142-6

FOLHA 01/06	ESCOLA MUNICIPAL PADRE CÂNDIDO BARRETO LOCAL: SÍTIO CAJUEIRO, ZONA RURAL, CATOLÉ DO ROCHA - PB PROPRIETÁRIO: PREFEITURA M. DE CATOLÉ DO ROCHA - PB		
DATA OUTUBRO/2021	RESPONSÁVEL Lauri Robson	RUBRICA	ÁREA CONSTRUÍDA: 174.46M² ÁREA COBERTA: 222.93M² ÁREA DO TERRENO: 661.05M²
Elab. Projeto			
VISTO			
ESCALA(S) INDICADAS	TÍTULO: PROJETO ARQUITETÔNICO		LAURI ROBSON DA S. FIGUEREDO ENGENHEIRO CIVIL
			REFERÊNCIAS PARA ARQUIVO

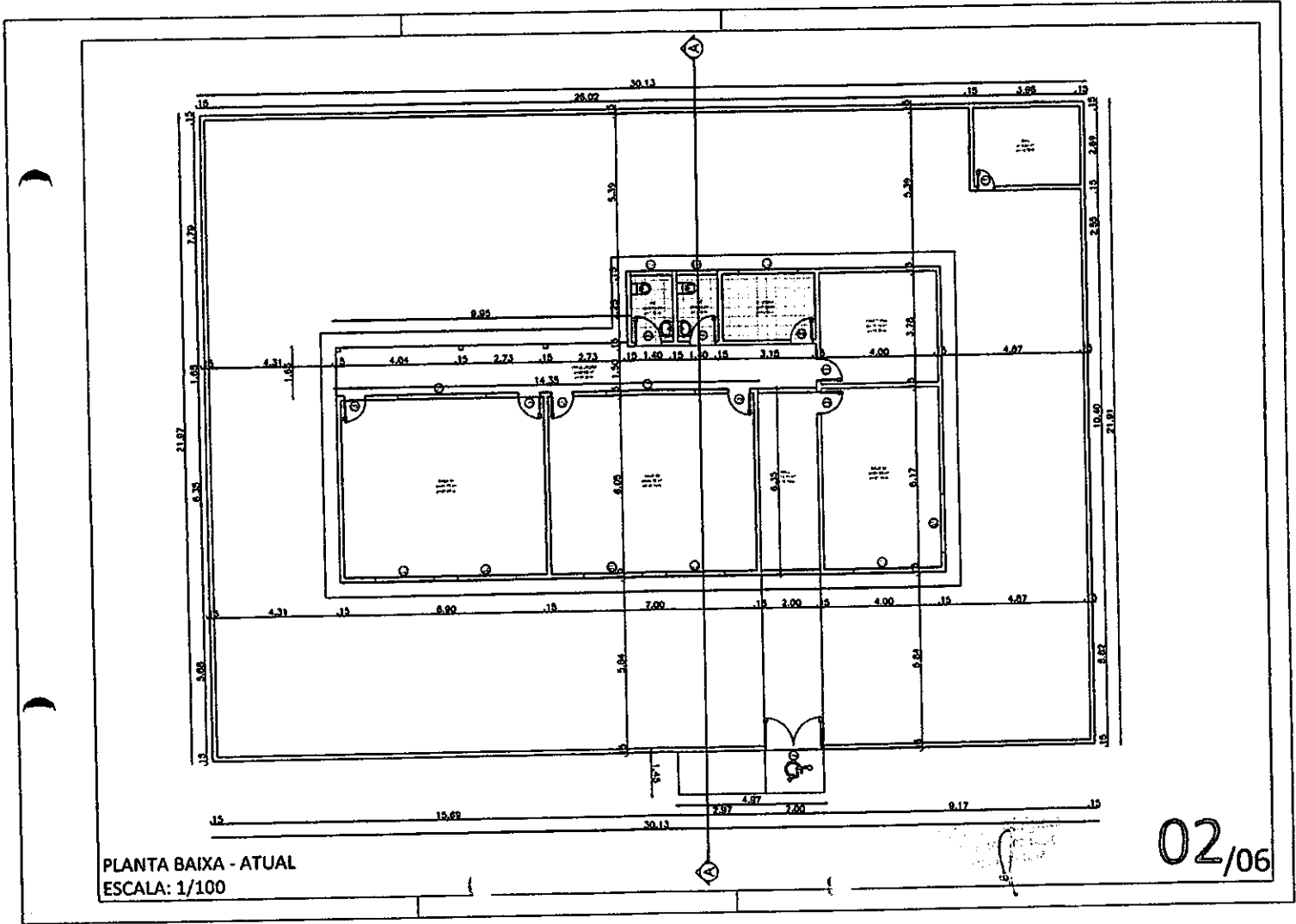

PLANTA BAIXA - ATUAL
ESCALA: 1/100

02/06

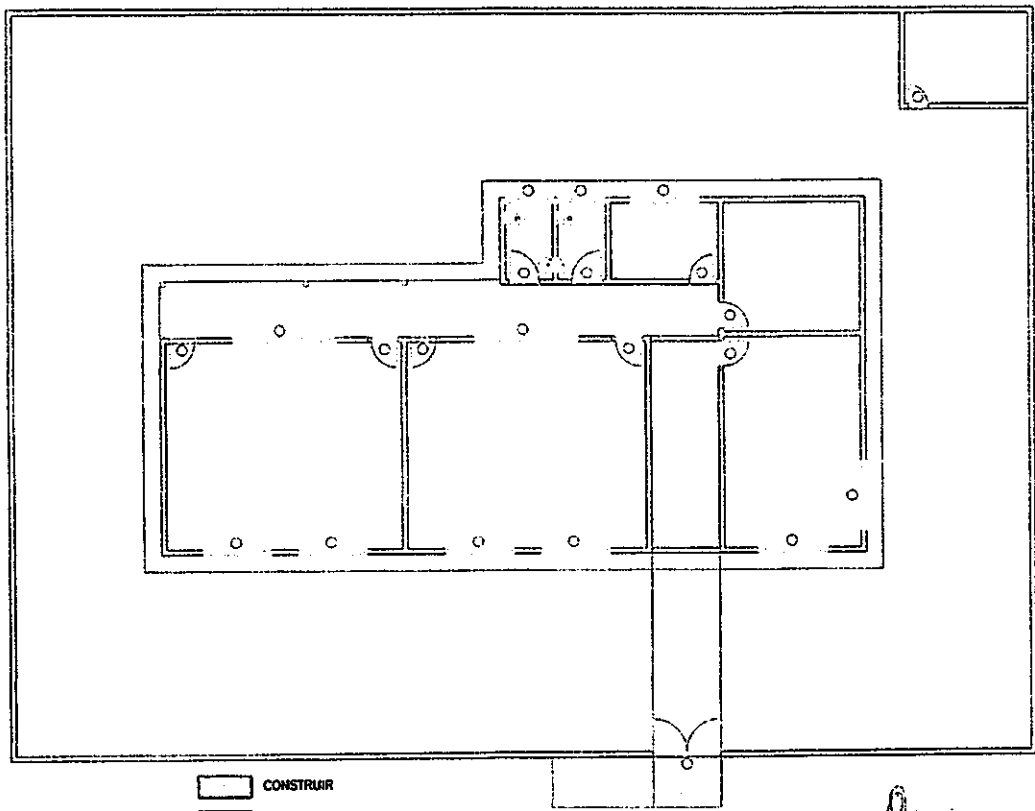

CONSTRUIR
DEMOLIR

PLANTA BAIXA - REFORMA
ESCALA: 1/100

[Signature]
[Faint text]

03/06

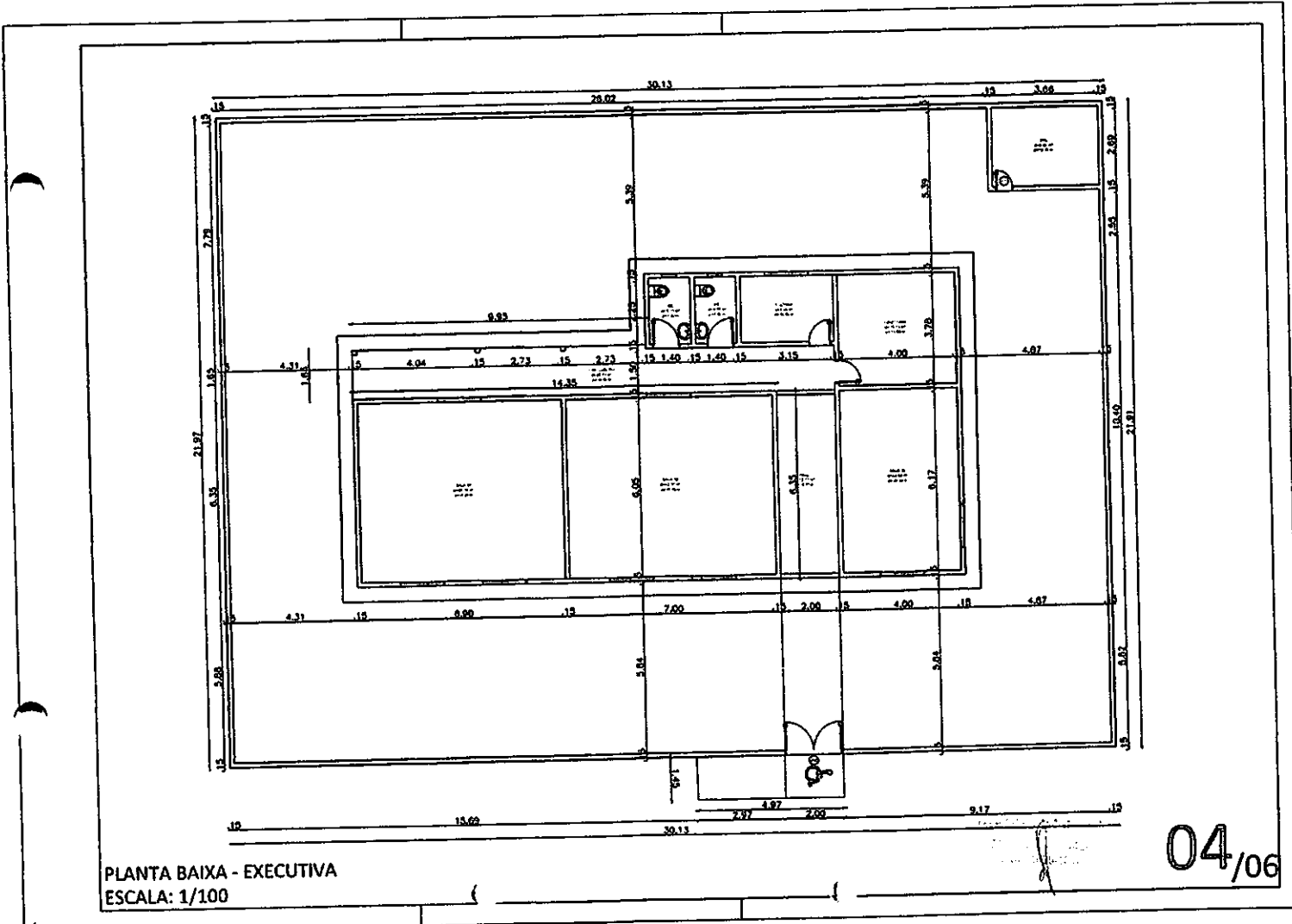

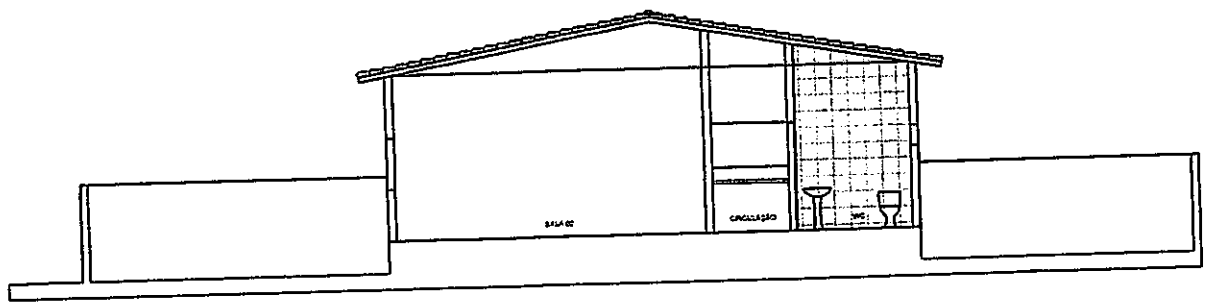

[Handwritten signature]

CORTE AA
ESCALA: 1/100

05/06

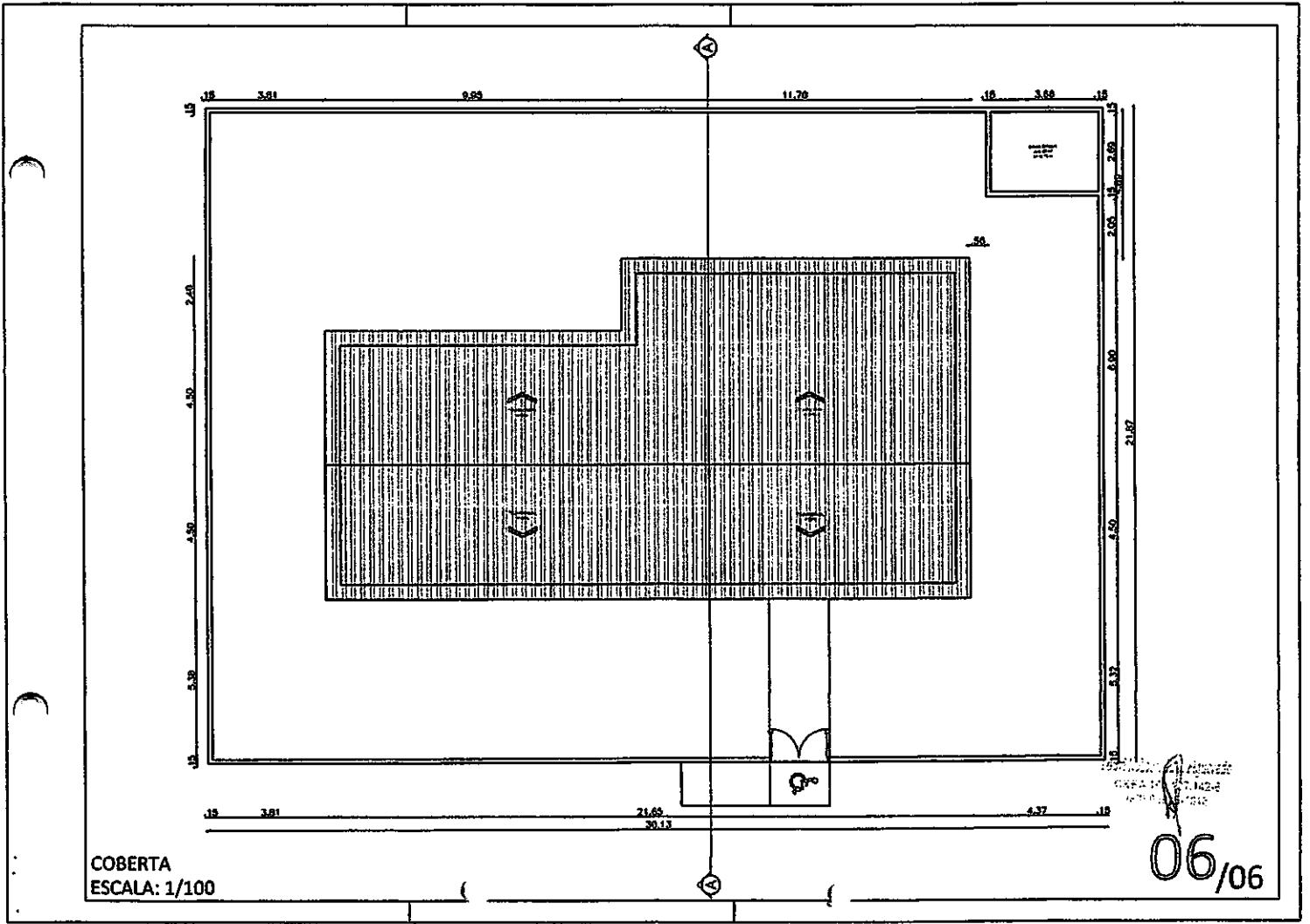

PROJETO ELÉTRICO

PROPRIETÁRIO: _____

Eng. Lauri Robson da S. Figueredo
Crea 160107142-6
ENGENHEIRO: LAURI ROBSON DA S. FIGUEREDO
crea 160107142-6

FOLHA 01/05	ESCOLA MUNICIPAL PADRE CÂNDIDO BARRETO LOCAL: SÍTIO CAJUEIRO, ZONA RURAL, CATOLÉ DO ROCHA - PB PROPRIETÁRIO: PREFEITURA M. DE CATOLÉ DO ROCHA - PB		
DATA OUTUBRO/2021	RESPONSÁVEL Lauri Robson	RUBRICA	ÁREA CONSTRUÍDA: 174.46M ² ÁREA COBERTA: 222.93M ² ÁREA DO TERRENO: 661.05M ²
Elab. Projeto			
VISTO			
ESCALA(S) INDICADAS	TÍTULO: PROJETO ELÉTRICO		LAURI ROBSON DA S. FIGUEREDO ENGENHEIRO CIVIL
			REFERÊNCIAS PARA ARQUIVO

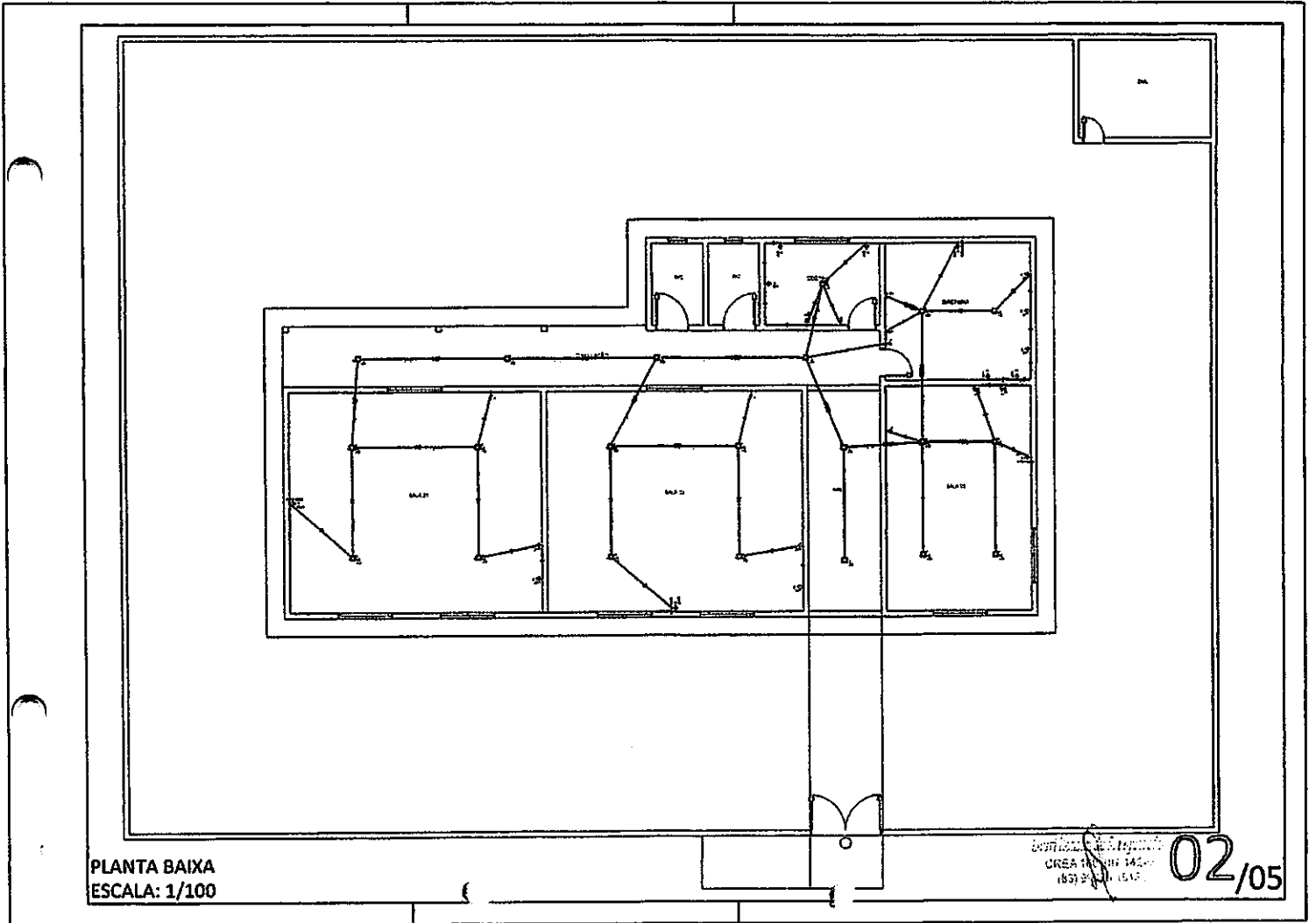

PLANTA BAIXA
ESCALA: 1/100

02/05

Quadro de Cargas (QD1)

Circuito	Descrição	Esquema	Método de inst.	V (V)	Iluminação (VA)			Tomadas (VA)			Pot. total (VA)	Fases	Pot. - R (W)	Pot. - S (W)	Pot. - T (W)	FCT	FCA	nr (A)	Seção (mm²)	Ic (A)	Disj. (A)	dV parc (%)	dV total (%)	Status
					13	48	100	600	2600															
1	ILUMINAÇÃO	F+N	B1	220 V	7	14				696	763	R	763		1,00	0,54	6,8	1,5	23,0	10,0	0,71	0,71	OK	
	a				2					96	96	R	96			0,54	1,8	1,5	23,0				OK	
	b				2					96	96	R	96			0,54	0,8	1,5	23,0				OK	
	c				2					96	96	R	96			0,54	3,2	1,5	23,0				OK	
	d				2					96	96	R	96			0,54	2,4	1,5	23,0				OK	
	e				2					96	96	R	96			0,54	4,8	1,5	23,0				OK	
	f				2					96	96	R	96			0,54	4,0	1,5	23,0				OK	
	g				1					96	96	R	96			0,54	5,7	1,5	23,0				OK	
	h				2					96	96	R	96			0,54	8,5	1,5	23,0				OK	
	i				4					36	26	R	26			0,54	8,8	1,5	23,0				OK	
	j				2					36	26	R	26			0,54	8,8	1,5	23,0				OK	
2	TUG's	F+N-T	B1	220 V			11			1375	1100	R	1100		1,00	0,54	11,6	2,5	31,0	10,0	0,53	0,53	OK	
3	TUG's Cozinha	F+N-T	B1	220 V			4			2467	2400	R	2400		1,00	0,54	22,4	4	42,0	16,0			INDEF	
4	AR CONDICIONADO (1 F+N-T)	B1	220 V				1			2800	2600	R	2600		1,00	0,54	24,3	4	42,0	16,0			OK	
5	AR CONDICIONADO (2 F+N-T)	B1	220 V				1			2800	2600	R	2600		1,00	0,54	24,3	4	42,0	16,0			OK	
6	AR CONDICIONADO (3 F+N-T)	B1	220 V				1			2800	2600	R	2600		1,00	0,54	24,3	4	42,0	16,0			OK	
7	AR CONDICIONADO (4 F+N-T)	B1	220 V				1			2800	2600	R	2600		1,00	0,54	24,3	4	42,0	16,0			OK	
TOTAL					7	14	11	4	6	16400	14653	R	14653	0	0									

Quadro de Demanda (QD1)

Tipo de carga	Potência instalada (kVA)	Fator de demanda (%)	Demanda (kVA)
Iluminação e TUG's (Casas e Apartamentos)	2.18	66	1.44
Uso específico	14.22	100	14.22
TOTAL			15.66

LEGENDAS
SEM ESCALA

PROJ. ENG. CIVIL
OPERAÇÃO Nº 120
100/000

03/05

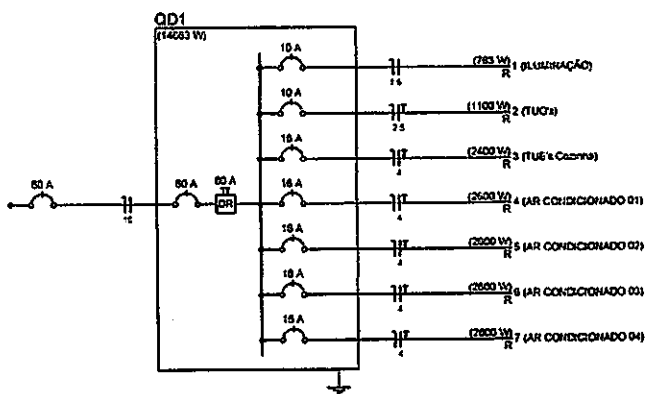

LEGENDAS
 SEM ESCALA

Lista de Materiais

Lista de Materiais	
Accessórios de eletrodutos	
Caixa PVC 4x2"	23 pc
Caixa PVC octogonal 3x3"	21 pc
Caixa PVC sistema X 75x55x35 mm	2 pc
Cabo Unipolar (cobre)	
Isol. NEPR - ench. EVA - 0,6/1kV (ref. Pirelli Alumox)	
1,5 mm ²	226,60 m
2,5 mm ²	224,70 m
4 mm ²	298,10 m
Dispositivo Elétrico - embutido	
Placa 2x4"	8 pc
Placa pl 1 função retangular	11 pc
Placa pl 2 funções retangulares 8/1 placa	4 pc
Interruptor 2 teclas simples	4 pc
Tomada hexagonal (NBR 14138) 2P+T 10A	4 pc
Tomada hexagonal (NBR 14138) 2P+T 20A	4 pc
Tomada universal retangular 2P+T 10A	11 pc
Dispositivo Elétrico - sobrepor	
Placa sistema X	2 pc
Interruptor 1 tecla simples	2 pc
Dispositivo de Proteção	
Disjuntor Unipolar Termomagnético - norma DIN	
10 A	2 pc
16 A	5 pc
60 A	1 pc
Interruptor bipolar DR (fase/fase - In 30mA) - DIN 60 A	1 pc
Eletroduto PVC flexível	
Eletroduto leve	
1"	28,80 m
3/4"	99,70 m
Eletroduto pesado	
1.1/2"	27,90 m
Luminária e acessórios	
Luminária embutir pl compacta dupla	
Compacta reator não integrado - dupla	21 pc
Reator eletromagnético pl fluorescente compacta	7 pc
1x13 W	14 pc
1x26 W	14 pc
Soquete base G 24	21 pc
Lâmpada fluorescente	
Compacta reator não integrado - dupla	
13W	7 pc
26 W	14 pc
Quadro distrib. chapa pintada - embutir	
Sem barr. - DIN (Ref. Morator)	
Csp. 8 disj. unip.	1 pc

Projeto de Engenharia
 CREA Nº 11.142/0-1
 (RJ) SCL

04/05

Legenda

	Interruptor simples - 1 tecla a 1,10m do piso
	Interruptor simples 2 teclas - 1,10m do piso
	Luminária p/ fluor. compacta dupla - embutir
	Quadro de distribuição - embutir a 1,50m do piso
	Tomada hexagonal (NBR 14136) - 2P+T 10 A a 1,10m do piso
	Tomada hexagonal (NBR 14136) - 2P+T 20 A a 2,20m do piso
	Tomada universal 2P+T a 0,30m do piso

Legenda das indicações

CD	Luminária Plafon 60x60 - 48 W
ARC18000	Tomada - uso específico - Condicionador de ar 18000BTU
2PT	Tomada retangular - 2P+T 10A - baixa

LEGENDAS
 SEM ESCALA

J.

05/05

CONFIG

Projetos e Execução
Rua Adolfo Maia 693 - Centro
Catolé do Rocha PB



PROJETO ARQUITETÔNICO

PROPRIETÁRIO: _____

LAURI ROBSON DA S. FIGUEREDO
ENGENHEIRO: LAURI ROBSON DA S. FIGUEREDO
crea 160707142-6

FOLHA 01/07	ESCOLA MUNICIPAL ABDON JOSÉ DE OLIVEIRA LOCAL: SÍTIO PAU DE LEITE, ZONA RURAL, CATOLÉ DO ROCHA - PB PROPRIETÁRIO: PREFEITURA M. DE CATOLÉ DO ROCHA - PB		
DATA OUTUBRO/2021	RESPONSÁVEL Lauri Robson	RUBRICA	ÁREA CONSTRUÍDA: 182.62M² ÁREA COBERTA: 202.47M² ÁREA DO TERRENO: 661.05M²
Elab. Projeto VISTO			
ESCALA(S) INDICADAS	TÍTULO: PROJETO ARQUITETÔNICO	LAURI ROBSON DA S. FIGUEREDO ENGENHEIRO CIVIL	
		REFERÊNCIAS PARA ARQUIVO	

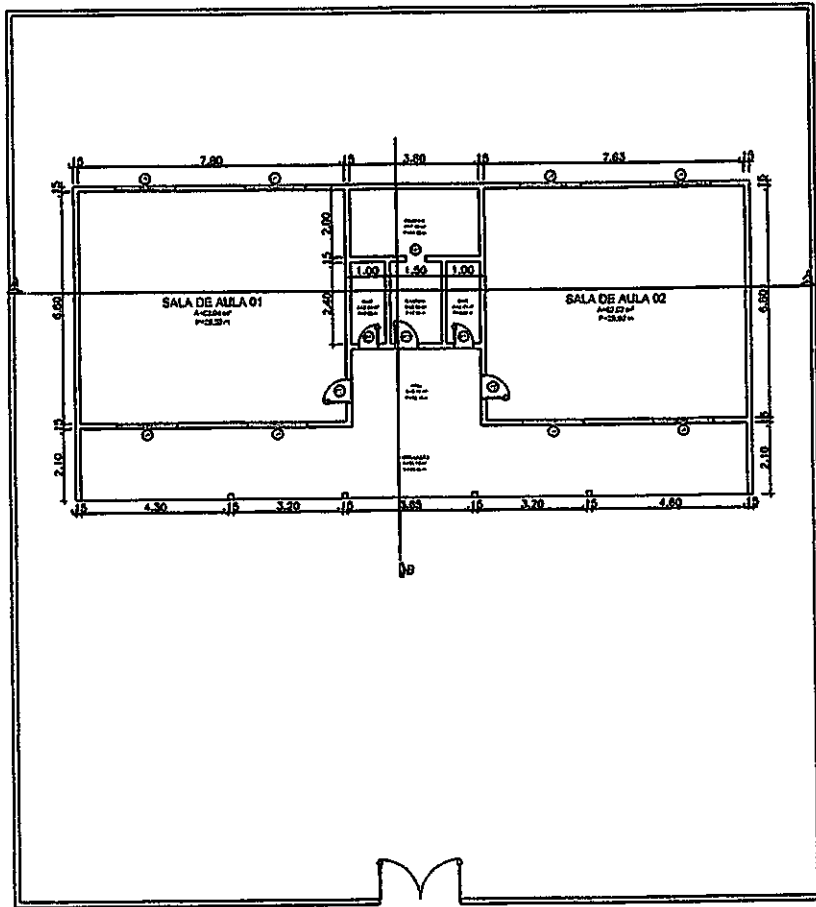

PLANTA BAIXA - ATUAL
ESCALA: 1/100

02/07

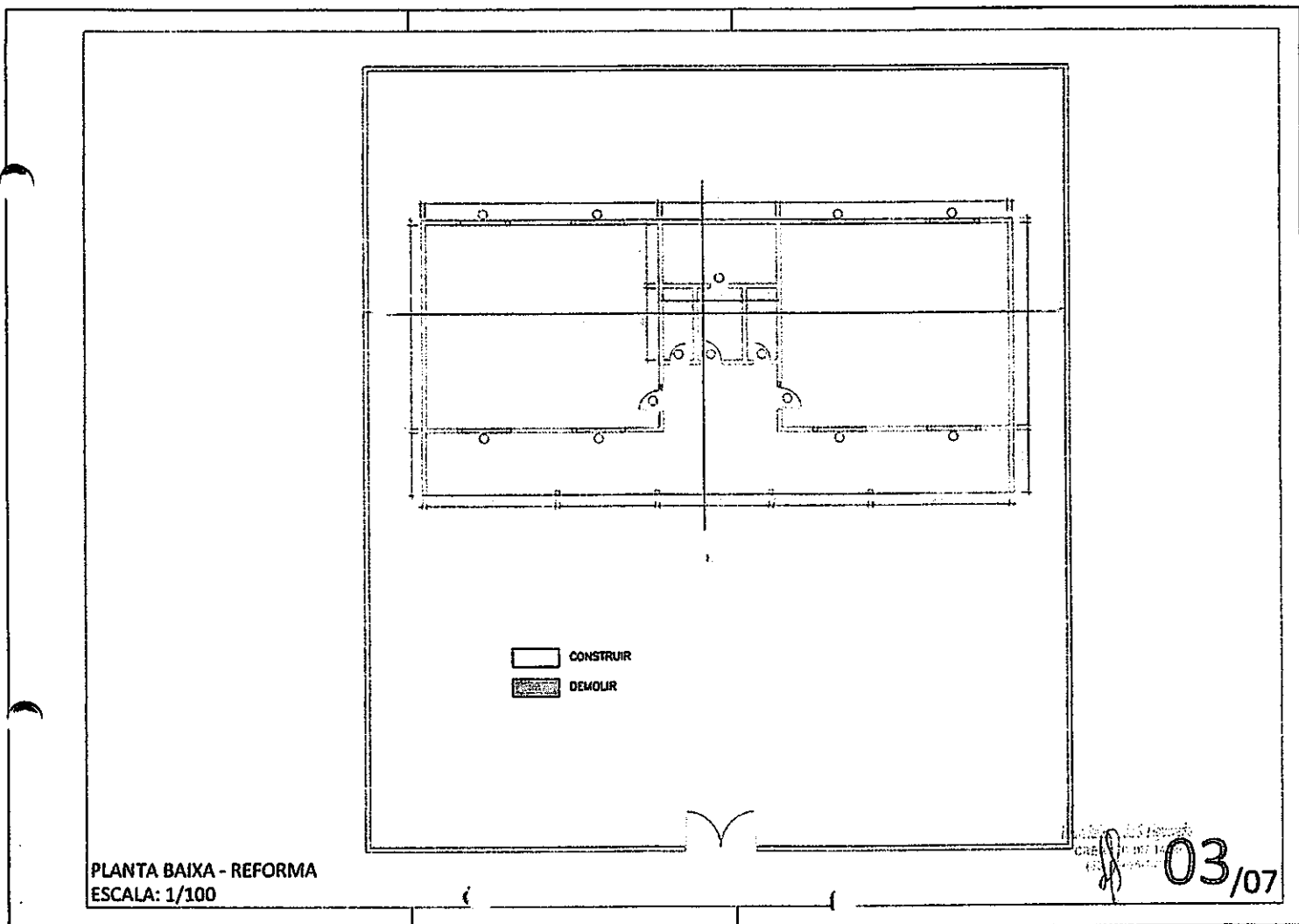

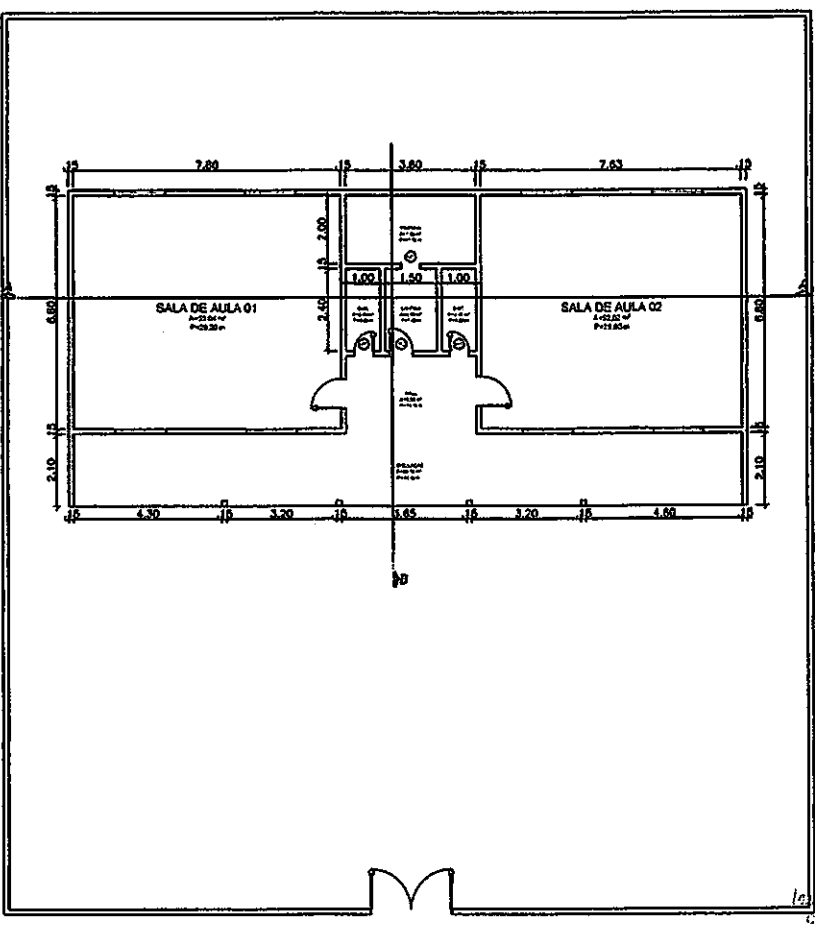

PLANTA BAIXA - EXECUTIVA
ESCALA: 1/100

04/07

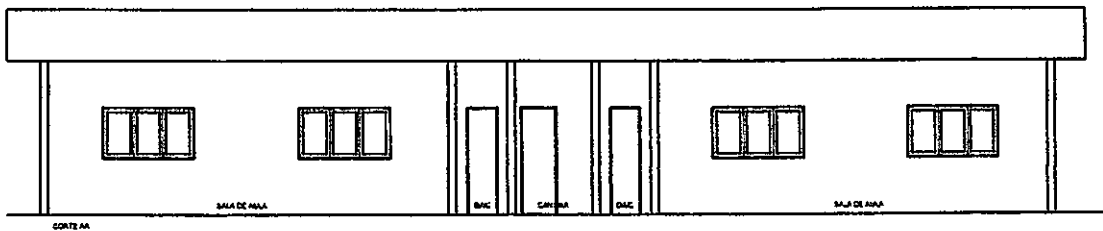

CORTE AA
ESCALA: 1/100

Ing. Oscar A. ...
CREA 190.102
(43) 59025-1

05/07

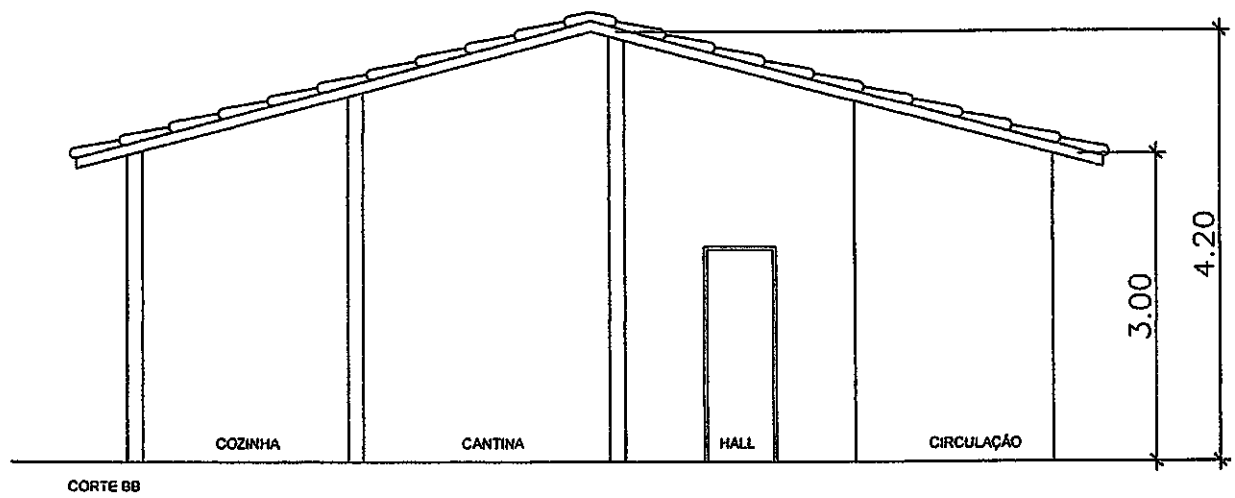

CORTE BB

COZINHA

CANTINA

HALL

CIRCULAÇÃO

3.00

4.20

CORTE BB
ESCALA: 1/100

[Faint text]

06/07

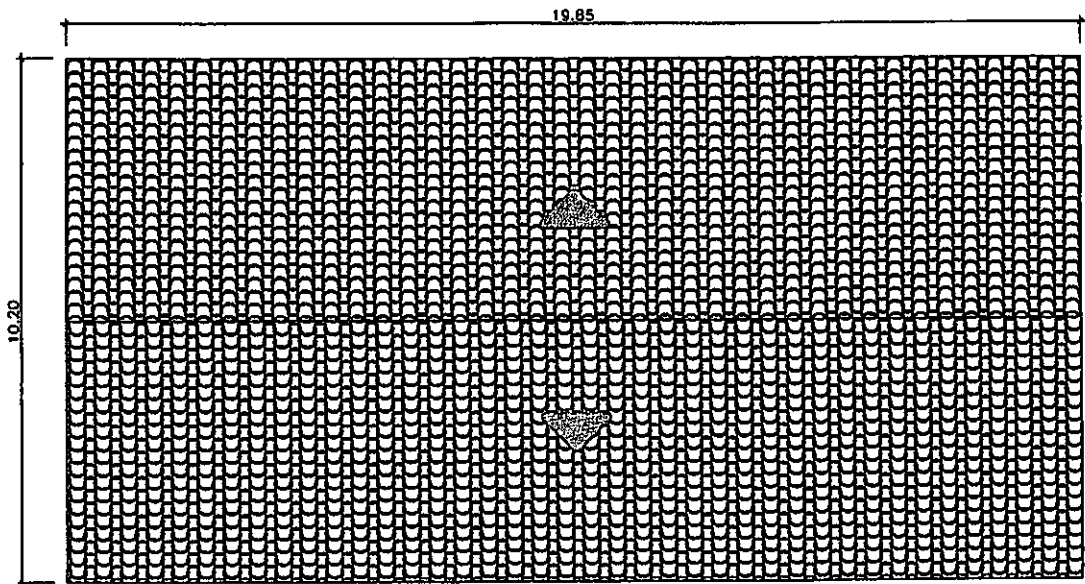

COBERTA
ESCALA: 1/100

07/07

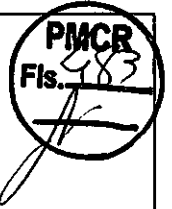

PROJETO ELÉTRICO

PROPRIETÁRIO: _____

Lauri Robson da S. Figueredo
CREA 160 107 142-6
(83) 98625-1610
ENGENHEIRO: LAURI ROBSON DA S. FIGUEREDO
crea 160107142-6

FOLHA 01/05	ESCOLA MUNICIPAL ABDON JOSÉ DE OLIVEIRA LOCAL: SÍTIO PAU DE LEITE, ZONA RURAL, CATOLÉ DO ROCHA - PB PROPRIETÁRIO: PREFEITURA M. DE CATOLÉ DO ROCHA - PB		
DATA	RESPONSÁVEL	RUBRICA	ÁREA CONSTRUÍDA: 182.62M ² ÁREA COBERTA: 202.47M ² ÁREA DO TERRENO: 661.05M ²
OUTUBRO/2021			
Elab. Projeto	Lauri Robson		
VISTO			
ESCALA(S)	TÍTULO:		LAURI ROBSON DA S. FIGUEREDO
INDICADAS	PROJETO ELÉTRICO		ENGENHEIRO CIVIL.
			REFERÊNCIAS PARA ARQUIVO

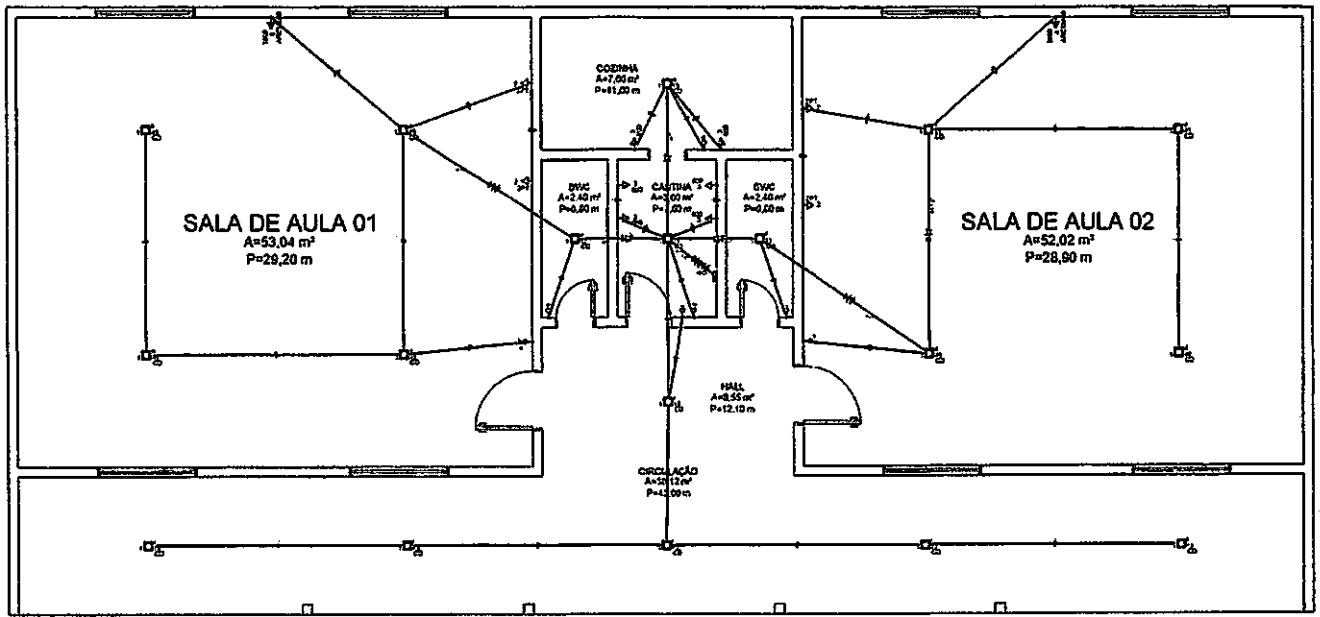

PLANTA BAIXA
ESCALA: 1/100

Instituto de Arquitetura
CRUA 189 - Tel. 142-4
(61) 336-1111

02/05

Quadro de Cargas (QD1)

Circuito	Descrição	Esquema	Método de vet.	V (V)	Iluminação (W)			Tomadas (W)			Pot. total (VA)	Pot. total (W)	Fleas	Pot. - R (W)	Pot. - S (W)	Pot. - T (W)	FCT	FCA	It (A)	Seção (mm ²)	K (A)	Dist (A)	dV para (V)	dV total (V)	Status
					T3	43	100	500	2500																
1	ILUMINAÇÃO	F+N	B1	220 V	10	0				575	514	R	514				1,00	0,60	4,4	1,5	23,0	10,0	0,23	0,23	OK
	a				2					96	96	R	96				0,60	1,5	1,5	23,0				OK	
	b				2					96	96	R	96				0,60	0,7	1,5	23,0				OK	
	c				2					96	96	R	96				0,60	2,2	1,5	23,0				OK	
	d				2					96	96	R	96				0,60	2,9	1,5	23,0				OK	
	e				1					19	13	R	13				0,60	3,1	1,5	23,0				OK	
	f				1					19	13	R	13				0,60	3,3	1,5	23,0				OK	
	g				1					19	13	R	13				0,60	3,2	1,5	23,0				OK	
	h				1					19	13	R	13				0,60	3,6	1,5	23,0				OK	
	i				0					115	74	R	73				0,60	4,4	1,5	23,0				OK	
2	TUG'S	F+N+T	B1	220 V			4			400	400	R	400				1,00	0,60	3,8	2,5	31,0	10,0	0,15	0,15	OK
3	TUG'S COZINHA	F+N+T	B1	220 V				6		4000	3600	R	3600				1,00	0,60	30,3	8	54,0	23,0		INDEF	
4	ARCONDICIONADO	F+N+T	B1	220 V					1	2899	2500	R	2500				1,00	0,60	21,9	4	42,0	16,0		INDEF	
5	ARCONDICIONADO	F+N+T	B1	220 V					1	2899	2500	R	2500				1,00	0,60	21,9	4	42,0	15,0		INDEF	
TOTAL					10	0	4	6	2	10853	9714	R	9714		0	0									

Quadro de Demanda (QD1)

Tipo de carga	Potência instalada (kVA)	Fator de demanda (%)	Demanda (kVA)
Iluminação e TUG's (Casas e Apartamentos)	1.08	75	0.81
Uso específico	9.78	100	9.78
TOTAL			10.58

LEGENDAS
 SEM ESCALA

03/05

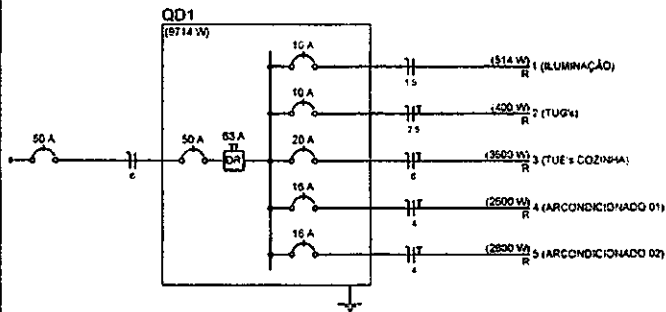







LEGENDAS
 SEM ESCALA

Lista de Materiais

Acessórios de eletrodutos	
Cabo PVC 4x2"	14 pc
Caixa PVC octogonal 3x3"	18 pc
Caixa PVC sistema X 75x65x35 mm	5 pc
Cabo Unipolar (cabo)	
Isol. HEPR - ench. EVA - 0,6/1kV (ref. Profil Alumex)	
1,5 mm ²	184,20 m
2,5 mm ²	71,80 m
4 mm ²	78,10 m
6 mm ²	53,80 m
Dispositivo Elétrico - embudo	
Placa 2x4"	
Placa pf 1 função	8 pc
Placa pf 1 função retangular	4 pc
Placa pf 2 funções retangulares	2 pc
S/ placa	
Interruptor 2 teclas simples	2 pc
Tomada hexagonal (NBR 14136) 2P+T 10A	6 pc
Tomada hexagonal (NBR 14136) 2P+T 20A	2 pc
Tomada universal retangular 2P+T 10A	4 pc
Dispositivo Elétrico - sobrepor	
Placa sistema X	
interruptor 1 tecla simples	5 pc
Dispositivo de Proteção	
Disjuntor Unipolar Termomagnético - norma DIN	
10 A	2 pc
16 A	2 pc
20 A	1 pc
50 A	1 pc
Interruptor bipolar DR (fase-fase - In 30mA) - DIN	
63 A	1 pc
Eletroduto PVC fixável	
Eletroduto leve	
1"	12,50 m
3/4"	99,00 m
Eletroduto pesado	
1 1/2"	6,60 m
Luminária e acessórios	
Luminária embudo pf compacta dupla	18 pc
Reator eletromagnético pf fluorescente compacta 1x13 W	10 pc
1x26 W	8 pc
Soquete base G 24	18 pc
Lâmpada fluorescente	
Compacta reator não integrado - dupla 13W	10 pc
26 W	8 pc
Quadro distrib. caixa pintada - embudo	
Sem barr. - DIN (Ref. Comar)	
Cap. 6 disj. unip.	1 pc

04/05

Legenda

	Interruptor simples - 1 tecla a 1,10m do piso
	Interruptor simples 2 teclas - 1,10m do piso
	Luminária p/ fluor. compacta dupla - embutir
	Quadro de distribuição - embutir a 1,50m do piso
	Tomada hexagonal (NBR 14136) - 2P+T 10 A a 1,10m do piso
	Tomada hexagonal (NBR 14136) - 2P+T 20 A a 2,20m do piso
	Tomada universal 2P+T a 0,30m do piso

Legenda das indicações

CD	Luminária Plafon 60x60 - 48 W
ARC18000	Tomada - uso específico - Condicionador de ar 18000BTU
2PT	Tomada retangular - 2P+T 10A - baixa

LEGENDAS
SEM ESCALA

05/05

CONFIG

Projetos e Execução

Rua Adolfo Maia 693 - Centro

Catolé do Rocha PB



PROJETO ARQUITETÔNICO

PROPRIETÁRIO: _____

Lauri Robson da S. Figueredo
ENGENHEIRO: LAURI ROBSON DA S. FIGUEREDO
crea 160107142-6

FOLHA 01/07	ESCOLA MUNICIPAL LEONIDAS DE FREITAS LOCAL: SÍTIO SÃO PEDRO, ZONA RURAL, CATOLÉ DO ROCHA - PB PROPRIETÁRIO: PREFEITURA M. DE CATOLÉ DO ROCHA - PB		
DATA OUTUBRO/2021	RESPONSÁVEL Lauri Robson	RUBRICA	ÁREA REFORMA: 120.62M² ÁREA AMPLIAÇÃO: 25.08M² ÁREA CONSTRUÍDA: 145.70M² ÁREA COBERTA: 147.80M² ÁREA DO TERRENO: 675.00M²
Elab. Projeto VISTO			
ESCALA(S) INDICADAS	TÍTULO: PROJETO ARQUITETÔNICO		LAURI ROBSON DA S. FIGUEREDO ENGENHEIRO CIVIL REFERÊNCIAS PARA ARQUIVO

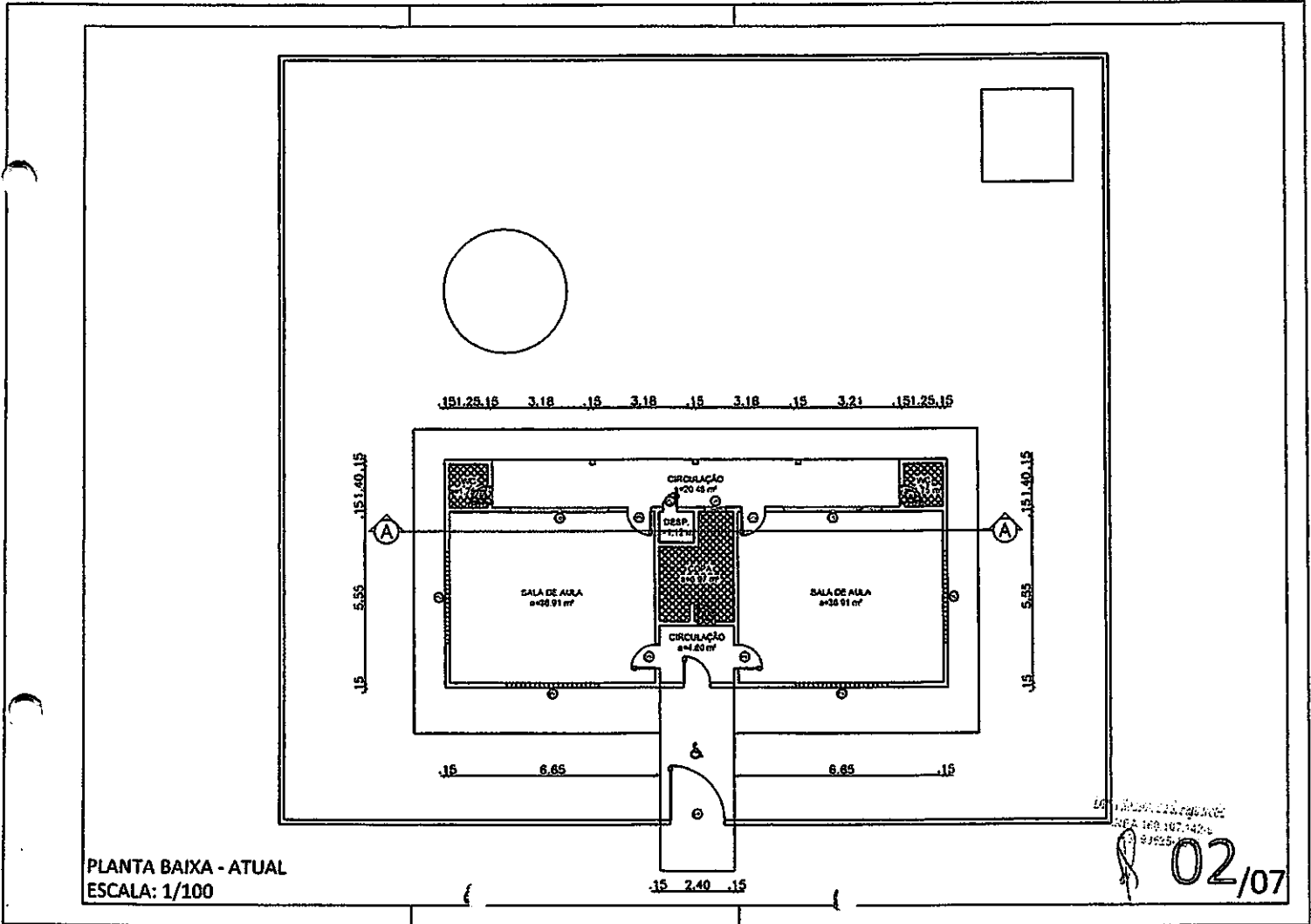

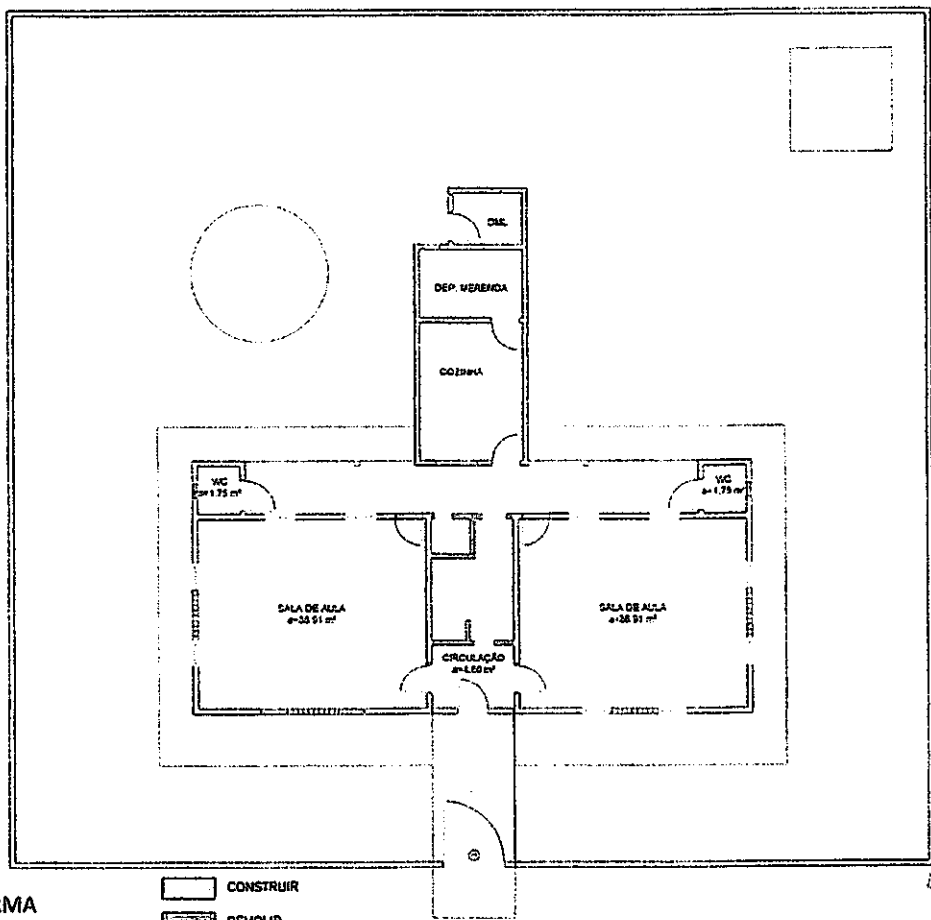

PLANTA BAIXA - REFORMA
ESCALA: 1/100

CONSTRUIR
DEMOLIR

03/07

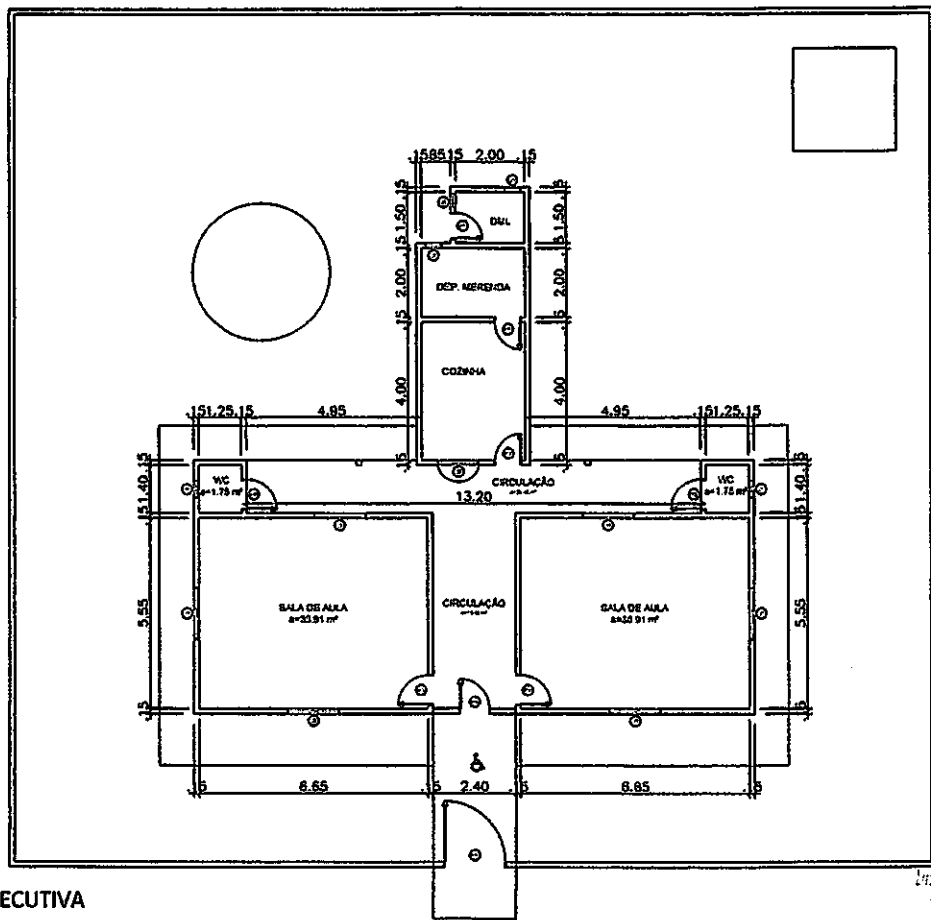

PLANTA BAIXA - EXECUTIVA
 ESCALA: 1/100

04/07

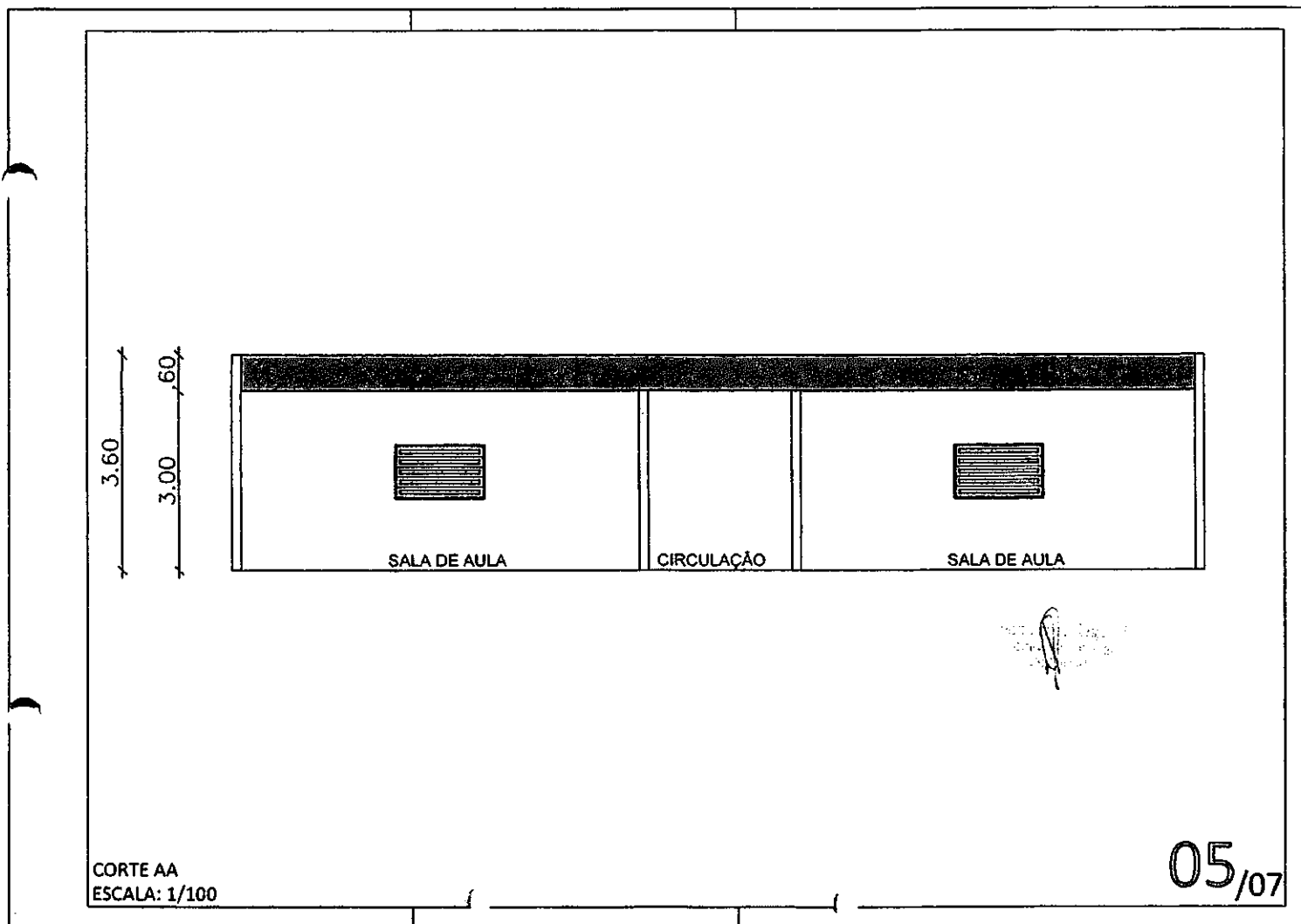

CORTE AA
ESCALA: 1/100

05/07

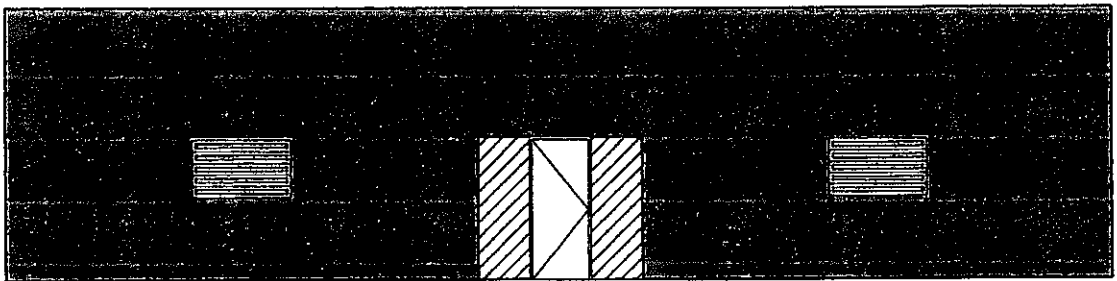

J.

FACHADA
ESCALA: 1/100

06/07

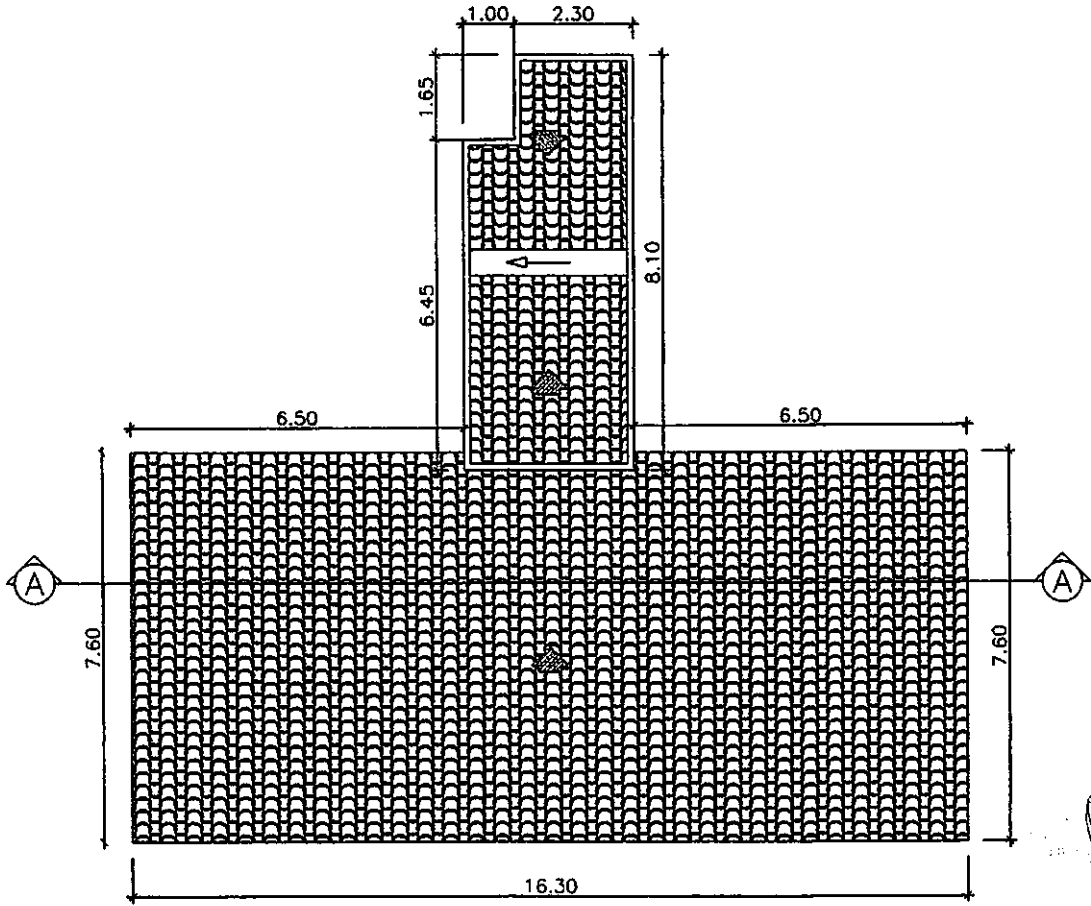

COBERTA
ESCALA: 1/100

07/07

PROJETO ESTRUTURAL

PROPRIETÁRIO: _____

Engenheiro
Crea 160107142-6
1821-33925-1018

Lauri Robson da S. Figueredo
ENGENHEIRO: LAURI ROBSON DA S. FIGUEREDO
crea 160107142-6

FOLHA		ESCOLA MUNICIPAL LEONIDAS DE FREITAS	
01/09		LOCAL: SÍTIO SÃO PEDRO, ZONA RURAL, CATOLÉ DO ROCHA - PB	
		PROPRIETÁRIO: PREFEITURA M. DE CATOLÉ DO ROCHA - PB	
DATA	RESPONSÁVEL	RUBRICA	ÁREA REFORMA: 120.62M ²
OUTUBRO/2021			ÁREA AMPLIAÇÃO: 25.08M ²
Elab Projeto	Lauri Robson		ÁREA CONSTRUÍDA: 145.70M ²
VISTO			ÁREA COBERTA: 147.80M ²
			ÁREA DO TERRENO: 675.00M ²
ESCALA(S)	TÍTULO:		LAURI ROBSON DA S. FIGUEREDO ENGENHEIRO CIVIL
INDICADAS	PROJETO ESTRUTURAL		
			REFERÊNCIAS PARA ARQUIVO

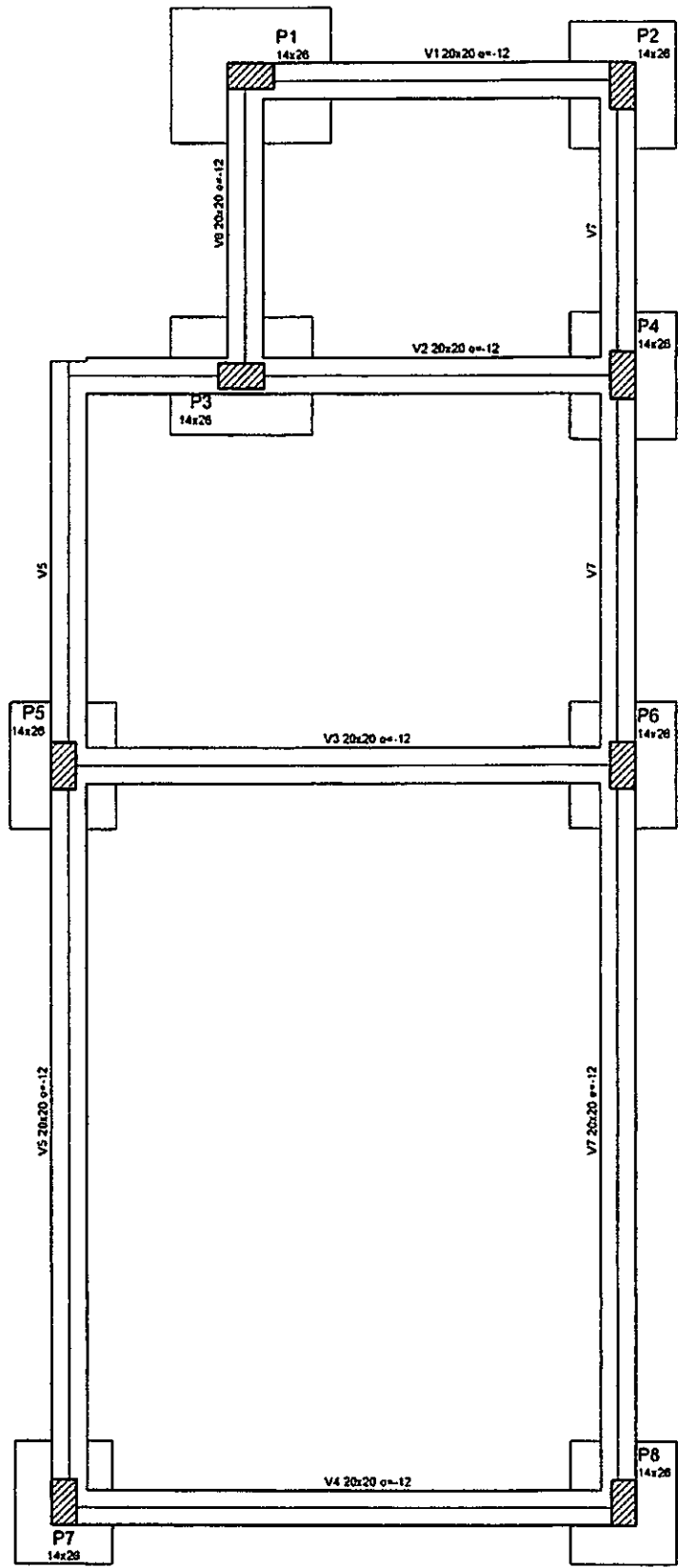

Vigas			
Nome	Seção (cm)	Elevação (cm)	Nível (cm)
V1	20x20	-12	-12
V2	20x20	-12	-12
V3	20x20	-12	-12
V4	20x20	-12	-12
V5	20x20	-12	-12
V6	20x20	-12	-12
V7	20x20	-12	-12

Características dos materiais	
fck (kgf/cm²)	Ecs (kgf/cm²)
250	236000

Pilares			
Nome	Seção (cm)	Elevação (cm)	Nível (cm)
P1	14 x 26	0	0
P2	14 x 26	0	0
P3	14 x 26	0	0
P4	14 x 26	0	0
P5	14 x 26	0	0
P6	14 x 26	0	0
P7	14 x 26	0	0
P8	14 x 26	0	0

Legenda dos Pilares	
	Pilar que morre
	Pilar que passa
	Pilar que nasce
	Pilar com mudança de seção

Forma do pavimento baldrame
 escala 1:25

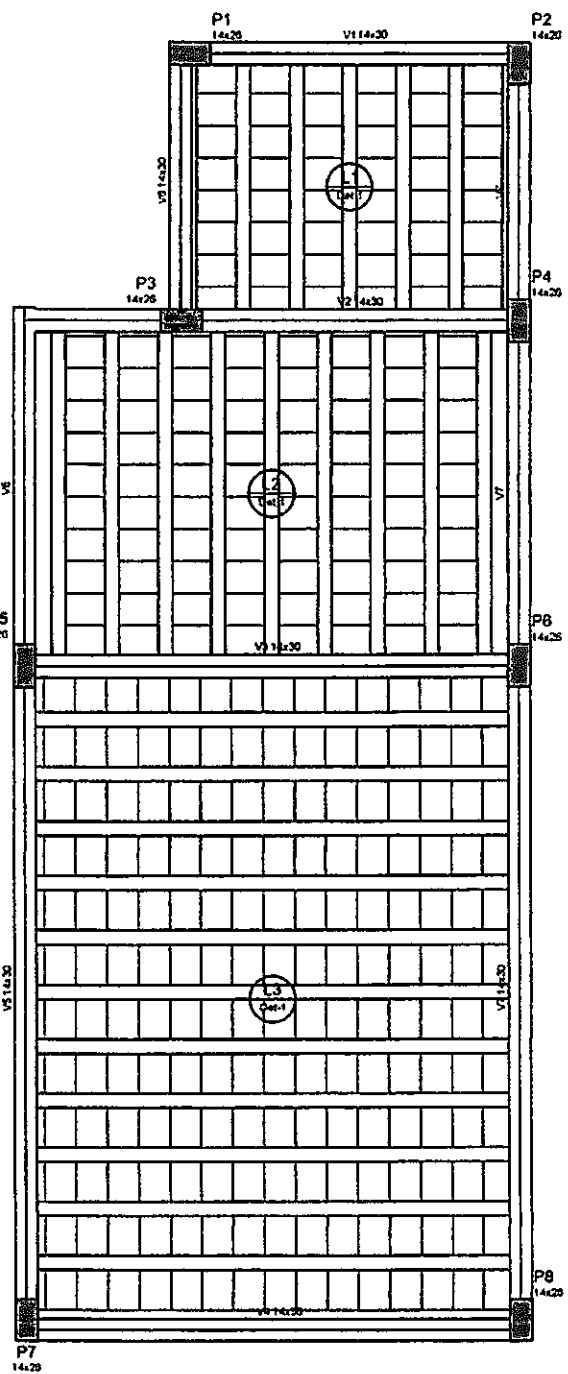

Vigas			
Nome	Seção (cm)	Elevação (cm)	Nível (cm)
V1	14x30	0	300
V2	14x30	0	300
V3	14x30	0	300
V4	14x30	0	300
V5	14x30	0	300
V6	14x30	0	300
V7	14x30	0	300

Lajes						
Nome	Tipo	Altura (cm)	Diázo		Sobrecarga (kg/m²)	
			Elevação (cm)	Nível (cm)	Ação1	Ação2
L1	Trepada 1D	12	0	300	250	0 0 -
L2	Trepada 1D	12	0	300	250	0 0 -
L3	Trepada 1D	12	0	300	250	0 0 -

Características dos materiais	
lx	lx
(kg/cm³)	(kg/cm³)
220	230000

Pilares			
Nome	Seção (cm)	Elevação (cm)	Nível (cm)
P1	14 x 20	0	300
P2	14 x 20	0	300
P3	14 x 20	0	300
P4	14 x 20	0	300
P5	14 x 20	0	300
P6	14 x 20	0	300
P7	14 x 20	0	300
P8	14 x 20	0	300

Legenda dos Pisos	
[Pattern]	Pisr que more
[Pattern]	Pisr que pasta
[Pattern]	Pisr que neta
[Pattern]	Pisr com mudança de seção

Detalhe 1 (esc. 1:30)

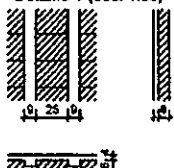

Trocas de enclumeto						
Detalhe	Tipo	Nome	Dimensões (cm)			Quantidade
			lx	lx	lx	
1	Linha cerâmica	B8/25/20	8	25	20	302

Forma do pavimento terreo
 escala 1:25

[Handwritten signature]

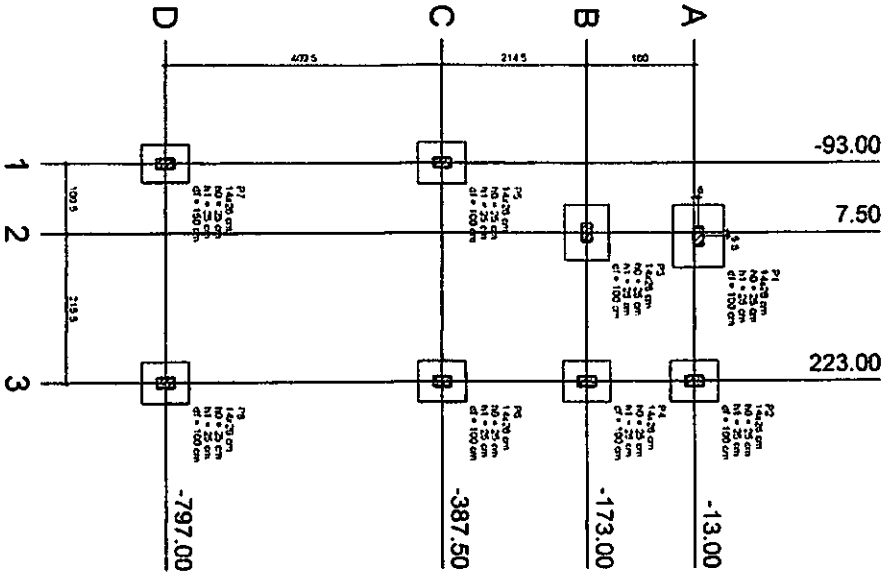

Planta de locação
escala 1:50

LOCAÇÃO DOS PILARES
SEM ESCALA

Nome	Sinal	X (cm)	Y (cm)	Elev. Max (cm)	Carga Wm		Carga Wp		Carga Wv		Carga Wd		Carga Ws		Carga Wt	
					(cm)	(cm)	(cm)	(cm)	(cm)	(cm)	(cm)	(cm)	(cm)	(cm)	(cm)	(cm)
P1	14x25	1310	7100	1200	100	100	100	100	100	100	100	100	100	100	100	100
P2	14x25	2310	17100	1200	100	100	100	100	100	100	100	100	100	100	100	100
P3	14x25	2310	-17100	1200	100	100	100	100	100	100	100	100	100	100	100	100
P4	14x25	2310	-17100	1200	100	100	100	100	100	100	100	100	100	100	100	100
P5	14x25	-8100	-28720	1200	100	100	100	100	100	100	100	100	100	100	100	100
P6	14x25	2310	-28720	1200	100	100	100	100	100	100	100	100	100	100	100	100
P7	14x25	-8100	-28720	1200	100	100	100	100	100	100	100	100	100	100	100	100
P8	14x25	2310	-28720	1200	100	100	100	100	100	100	100	100	100	100	100	100

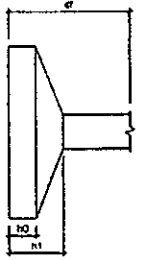

Linha de locação B	
Coordenadas	Nome
1310	P1
2310	P2, P4, P6, P8

Linha de locação A	
Coordenadas	Nome
7100	P1
-17100	P2, P3, P4
-28720	P5, P6, P7, P8

Projeto de Engenharia
Civil

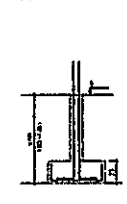
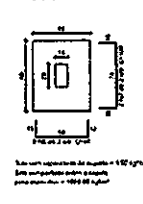
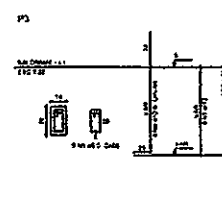
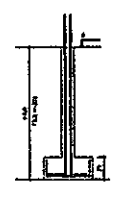
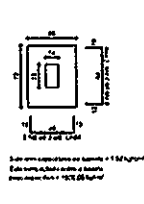
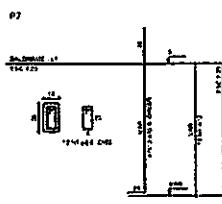
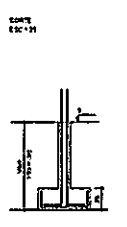
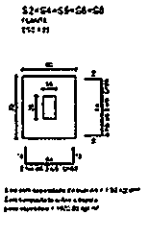
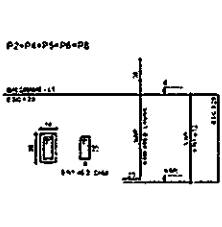
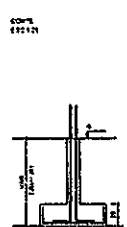
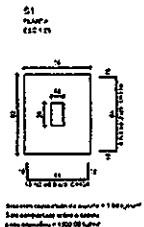
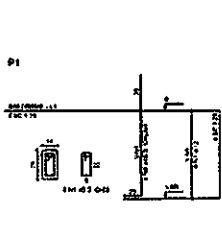

Resumo do app

Item	Qtd	Med	Vol	Unid	C.100%
CONC	1	0.00	0.00	m³	0.00
ARM	2	0.02	0.02	kg	0.02
	4	0.02	0.08	kg	0.08
	5	0.01	0.05	kg	0.05
	6	0.02	0.10	kg	0.10
	7	0.01	0.05	kg	0.05
	8	0.02	0.10	kg	0.10
	9	0.02	0.10	kg	0.10
	10	0.01	0.05	kg	0.05
	11	0.02	0.10	kg	0.10
	12	0.01	0.05	kg	0.05
	13	0.02	0.10	kg	0.10
	14	0.01	0.05	kg	0.05
	15	0.02	0.10	kg	0.10
	16	0.01	0.05	kg	0.05
	17	0.02	0.10	kg	0.10
	18	0.01	0.05	kg	0.05
	19	0.02	0.10	kg	0.10
	20	0.01	0.05	kg	0.05
	21	0.02	0.10	kg	0.10
	22	0.01	0.05	kg	0.05
	23	0.02	0.10	kg	0.10
	24	0.01	0.05	kg	0.05
	25	0.02	0.10	kg	0.10
	26	0.01	0.05	kg	0.05
	27	0.02	0.10	kg	0.10
	28	0.01	0.05	kg	0.05
	29	0.02	0.10	kg	0.10
	30	0.01	0.05	kg	0.05
	31	0.02	0.10	kg	0.10
	32	0.01	0.05	kg	0.05
	33	0.02	0.10	kg	0.10
	34	0.01	0.05	kg	0.05
	35	0.02	0.10	kg	0.10
	36	0.01	0.05	kg	0.05
	37	0.02	0.10	kg	0.10
	38	0.01	0.05	kg	0.05
	39	0.02	0.10	kg	0.10
	40	0.01	0.05	kg	0.05
	41	0.02	0.10	kg	0.10
	42	0.01	0.05	kg	0.05
	43	0.02	0.10	kg	0.10
	44	0.01	0.05	kg	0.05
	45	0.02	0.10	kg	0.10
	46	0.01	0.05	kg	0.05
	47	0.02	0.10	kg	0.10
	48	0.01	0.05	kg	0.05
	49	0.02	0.10	kg	0.10
	50	0.01	0.05	kg	0.05

Resumo do app

Item	Qtd	Med	Vol	Unid	C.100%
CONC	1	0.00	0.00	m³	0.00
ARM	2	0.02	0.02	kg	0.02
	4	0.02	0.08	kg	0.08
	5	0.01	0.05	kg	0.05
	6	0.02	0.10	kg	0.10
	7	0.01	0.05	kg	0.05
	8	0.02	0.10	kg	0.10
	9	0.01	0.05	kg	0.05
	10	0.02	0.10	kg	0.10
	11	0.01	0.05	kg	0.05
	12	0.02	0.10	kg	0.10
	13	0.01	0.05	kg	0.05
	14	0.02	0.10	kg	0.10
	15	0.01	0.05	kg	0.05
	16	0.02	0.10	kg	0.10
	17	0.01	0.05	kg	0.05
	18	0.02	0.10	kg	0.10
	19	0.01	0.05	kg	0.05
	20	0.02	0.10	kg	0.10
	21	0.01	0.05	kg	0.05
	22	0.02	0.10	kg	0.10
	23	0.01	0.05	kg	0.05
	24	0.02	0.10	kg	0.10
	25	0.01	0.05	kg	0.05
	26	0.02	0.10	kg	0.10
	27	0.01	0.05	kg	0.05
	28	0.02	0.10	kg	0.10
	29	0.01	0.05	kg	0.05
	30	0.02	0.10	kg	0.10
	31	0.01	0.05	kg	0.05
	32	0.02	0.10	kg	0.10
	33	0.01	0.05	kg	0.05
	34	0.02	0.10	kg	0.10
	35	0.01	0.05	kg	0.05
	36	0.02	0.10	kg	0.10
	37	0.01	0.05	kg	0.05
	38	0.02	0.10	kg	0.10
	39	0.01	0.05	kg	0.05
	40	0.02	0.10	kg	0.10
	41	0.01	0.05	kg	0.05
	42	0.02	0.10	kg	0.10
	43	0.01	0.05	kg	0.05
	44	0.02	0.10	kg	0.10
	45	0.01	0.05	kg	0.05
	46	0.02	0.10	kg	0.10
	47	0.01	0.05	kg	0.05
	48	0.02	0.10	kg	0.10
	49	0.01	0.05	kg	0.05
	50	0.02	0.10	kg	0.10

Vol do concreto total = 1.21 m³
Área do terreno total = 12.25 m²

SAPATAS
SEM ESCALA

[Signature]

05/09

VIGAS BALDRAME
 SEM ESCALA

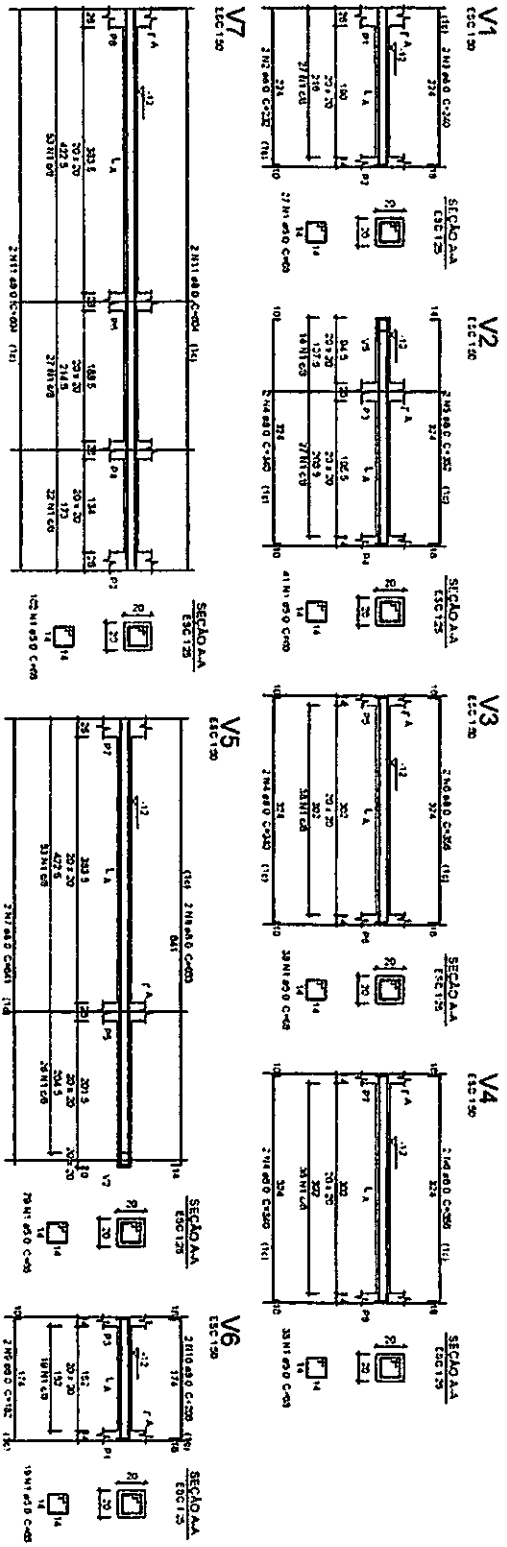

Relação do aço

ACO	N	DIAM	Q	DMR	C.TOTAL
V1	1	3.0	344	0.8	2.702
V2	2	8.0	2	2.46	464
V3	3	8.0	2	2.46	208
V4	3	8.0	2	2.46	208
V5	6	8.0	4	9.84	1424
V6	7	8.0	2	2.46	128
V7	8	8.0	2	2.46	128
	9	8.0	2	2.46	128
	10	8.0	2	2.46	128
	11	8.0	2	2.46	128
	12	8.0	2	2.46	128
	13	8.0	2	2.46	128
	14	8.0	2	2.46	128
	15	8.0	2	2.46	128
	16	8.0	2	2.46	128
	17	8.0	2	2.46	128
	18	8.0	2	2.46	128
	19	8.0	2	2.46	128
	20	8.0	2	2.46	128
	21	8.0	2	2.46	128
	22	8.0	2	2.46	128
	23	8.0	2	2.46	128
	24	8.0	2	2.46	128
	25	8.0	2	2.46	128
	26	8.0	2	2.46	128
	27	8.0	2	2.46	128
	28	8.0	2	2.46	128
	29	8.0	2	2.46	128
	30	8.0	2	2.46	128
	31	8.0	2	2.46	128
	32	8.0	2	2.46	128
	33	8.0	2	2.46	128
	34	8.0	2	2.46	128
	35	8.0	2	2.46	128
	36	8.0	2	2.46	128
	37	8.0	2	2.46	128
	38	8.0	2	2.46	128
	39	8.0	2	2.46	128
	40	8.0	2	2.46	128
	41	8.0	2	2.46	128
	42	8.0	2	2.46	128
	43	8.0	2	2.46	128
	44	8.0	2	2.46	128
	45	8.0	2	2.46	128
	46	8.0	2	2.46	128
	47	8.0	2	2.46	128
	48	8.0	2	2.46	128
	49	8.0	2	2.46	128
	50	8.0	2	2.46	128
	51	8.0	2	2.46	128
	52	8.0	2	2.46	128
	53	8.0	2	2.46	128
	54	8.0	2	2.46	128
	55	8.0	2	2.46	128
	56	8.0	2	2.46	128
	57	8.0	2	2.46	128
	58	8.0	2	2.46	128
	59	8.0	2	2.46	128
	60	8.0	2	2.46	128
	61	8.0	2	2.46	128
	62	8.0	2	2.46	128
	63	8.0	2	2.46	128
	64	8.0	2	2.46	128
	65	8.0	2	2.46	128
	66	8.0	2	2.46	128
	67	8.0	2	2.46	128
	68	8.0	2	2.46	128
	69	8.0	2	2.46	128
	70	8.0	2	2.46	128
	71	8.0	2	2.46	128
	72	8.0	2	2.46	128
	73	8.0	2	2.46	128
	74	8.0	2	2.46	128
	75	8.0	2	2.46	128
	76	8.0	2	2.46	128
	77	8.0	2	2.46	128
	78	8.0	2	2.46	128
	79	8.0	2	2.46	128
	80	8.0	2	2.46	128
	81	8.0	2	2.46	128
	82	8.0	2	2.46	128
	83	8.0	2	2.46	128
	84	8.0	2	2.46	128
	85	8.0	2	2.46	128
	86	8.0	2	2.46	128
	87	8.0	2	2.46	128
	88	8.0	2	2.46	128
	89	8.0	2	2.46	128
	90	8.0	2	2.46	128
	91	8.0	2	2.46	128
	92	8.0	2	2.46	128
	93	8.0	2	2.46	128
	94	8.0	2	2.46	128
	95	8.0	2	2.46	128
	96	8.0	2	2.46	128
	97	8.0	2	2.46	128
	98	8.0	2	2.46	128
	99	8.0	2	2.46	128
	100	8.0	2	2.46	128

Resumo do aço

ACO	EMR	C.TOTAL	FEIO-15%
ACO	0.8	117	90.7
EMR	0.8	117	90.7
FEIO-15%	0.8	117	90.7
ACO	0.8	117	90.7
EMR	0.8	117	90.7
FEIO-15%	0.8	117	90.7

Ver de concreto total (C20) = 1.14 m³
 Área de forma total = 17.14 m²

06/09

P1=P2=P3=P4=P5=P6=P7=P8

TERREO - L2

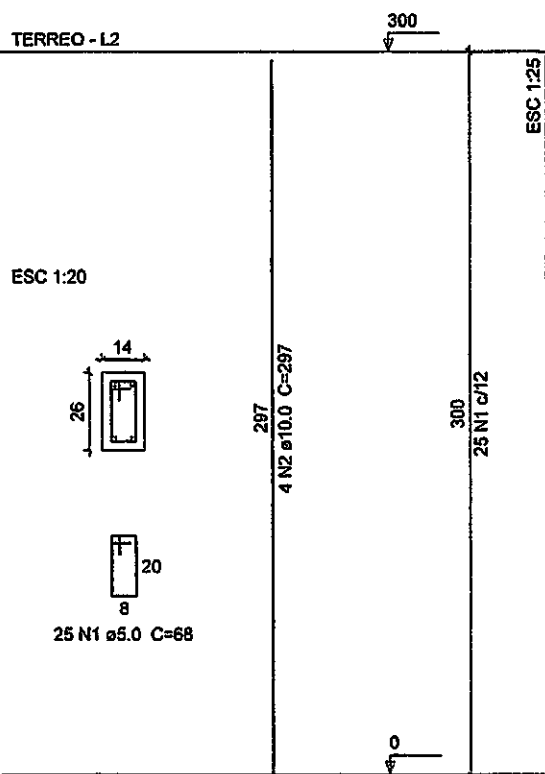

Relação do aço

8xP1

AÇO	N	DIAM	Q	UNIT (cm)	C.TOTAL (cm)
CA60	1	5.0	200	68	13600
CA50	2	10.0	32	297	9504

Resumo do aço

AÇO	DIAM	C.TOTAL (m)	PESO + 10 % (kg)
CA50	10.0	95.1	64.5
CA60	5.0	136	23.1

PESO TOTAL	
CA50	64.5
CA60	23.1

Vol. de concreto total (C-25) = 0.87 m³
Área de forma total = 19.2 m²

PILARES
SEM ESCALA

07/09

V1
 ESC 1:50

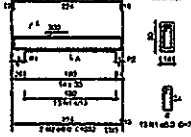

V2
 ESC 1:50

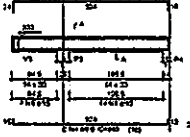

V3
 ESC 1:50

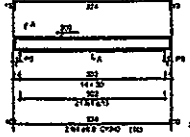

V4
 ESC 1:50

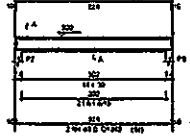

V7
 ESC 1:50

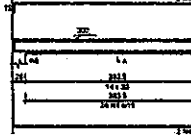

V5
 ESC 1:50

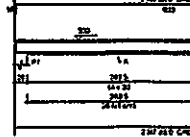

V6
 ESC 1:50

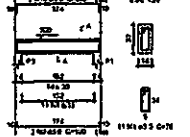

Relatório de aço

ACO	R	DM	Q	DM	S. TOTAL
CARP	0	0,0	1,72	24	126,2
ELAB	3	0,0	1,72	24	126,2
	4	0,0	1,72	24	126,2
	5	0,0	1,72	24	126,2
	6	0,0	1,72	24	126,2
	7	0,0	1,72	24	126,2
	8	0,0	1,72	24	126,2
	9	0,0	1,72	24	126,2
	10	0,0	1,72	24	126,2
	11	0,0	1,72	24	126,2
	12	0,0	1,72	24	126,2
	13	0,0	1,72	24	126,2
	14	0,0	1,72	24	126,2
	15	0,0	1,72	24	126,2
	16	0,0	1,72	24	126,2
	17	0,0	1,72	24	126,2
	18	0,0	1,72	24	126,2
	19	0,0	1,72	24	126,2
	20	0,0	1,72	24	126,2
	21	0,0	1,72	24	126,2
	22	0,0	1,72	24	126,2
	23	0,0	1,72	24	126,2
	24	0,0	1,72	24	126,2
	25	0,0	1,72	24	126,2
	26	0,0	1,72	24	126,2
	27	0,0	1,72	24	126,2
	28	0,0	1,72	24	126,2
	29	0,0	1,72	24	126,2
	30	0,0	1,72	24	126,2
	31	0,0	1,72	24	126,2
	32	0,0	1,72	24	126,2
	33	0,0	1,72	24	126,2
	34	0,0	1,72	24	126,2
	35	0,0	1,72	24	126,2
	36	0,0	1,72	24	126,2
	37	0,0	1,72	24	126,2
	38	0,0	1,72	24	126,2
	39	0,0	1,72	24	126,2
	40	0,0	1,72	24	126,2
	41	0,0	1,72	24	126,2
	42	0,0	1,72	24	126,2
	43	0,0	1,72	24	126,2
	44	0,0	1,72	24	126,2
	45	0,0	1,72	24	126,2
	46	0,0	1,72	24	126,2
	47	0,0	1,72	24	126,2
	48	0,0	1,72	24	126,2
	49	0,0	1,72	24	126,2
	50	0,0	1,72	24	126,2
	51	0,0	1,72	24	126,2
	52	0,0	1,72	24	126,2
	53	0,0	1,72	24	126,2
	54	0,0	1,72	24	126,2
	55	0,0	1,72	24	126,2
	56	0,0	1,72	24	126,2
	57	0,0	1,72	24	126,2
	58	0,0	1,72	24	126,2
	59	0,0	1,72	24	126,2
	60	0,0	1,72	24	126,2
	61	0,0	1,72	24	126,2
	62	0,0	1,72	24	126,2
	63	0,0	1,72	24	126,2
	64	0,0	1,72	24	126,2
	65	0,0	1,72	24	126,2
	66	0,0	1,72	24	126,2
	67	0,0	1,72	24	126,2
	68	0,0	1,72	24	126,2
	69	0,0	1,72	24	126,2
	70	0,0	1,72	24	126,2
	71	0,0	1,72	24	126,2
	72	0,0	1,72	24	126,2
	73	0,0	1,72	24	126,2
	74	0,0	1,72	24	126,2
	75	0,0	1,72	24	126,2
	76	0,0	1,72	24	126,2
	77	0,0	1,72	24	126,2
	78	0,0	1,72	24	126,2
	79	0,0	1,72	24	126,2
	80	0,0	1,72	24	126,2
	81	0,0	1,72	24	126,2
	82	0,0	1,72	24	126,2
	83	0,0	1,72	24	126,2
	84	0,0	1,72	24	126,2
	85	0,0	1,72	24	126,2
	86	0,0	1,72	24	126,2
	87	0,0	1,72	24	126,2
	88	0,0	1,72	24	126,2
	89	0,0	1,72	24	126,2
	90	0,0	1,72	24	126,2
	91	0,0	1,72	24	126,2
	92	0,0	1,72	24	126,2
	93	0,0	1,72	24	126,2
	94	0,0	1,72	24	126,2
	95	0,0	1,72	24	126,2
	96	0,0	1,72	24	126,2
	97	0,0	1,72	24	126,2
	98	0,0	1,72	24	126,2
	99	0,0	1,72	24	126,2
	100	0,0	1,72	24	126,2

Resumo do aço

ACO	DM	S. TOTAL	PERM. (kg)
ELAB	18	126,2	21,72
PERM TOTAL			21,72
CARP	918		
ELAB	77,3		

Vol. de concreto (C20) = 1,1 m³
 Área da lâmina total = 21 m²

Proj. de Engenharia
 ORLANDO S. SILVA
 (11) 5081-1111

VIGAS SUPERIOR
 SEM ESCALA

08/09

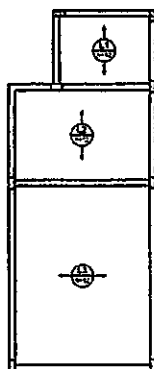

Armação positiva das lajes do pavimento terreo (Eixo X)

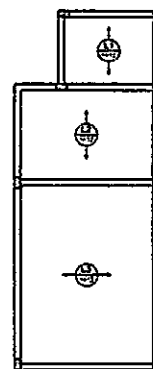

Armação positiva das lajes do pavimento terreo (Eixo Y)

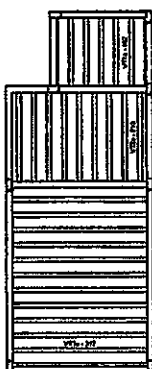

Planta de vigotas pré-moldadas

Relação do aço

Aço	Dim	Q	Q _{total}

Resumo do aço

Aço	Dim	Q _{total}	Resumo do Q

LAJE
SEM ESCALA

09/09

CONFIG

Projetos e Execução
Rua Adolfo Maia 693 - Centro
Catolé do Rocha PB



PROJETO ELÉTRICO

PROPRIETÁRIO: _____

Lauri Robson da S. Figueredo
160107142-6
ENGENHEIRO: LAURI ROBSON DA S. FIGUEREDO
crea 160107142-6

FOLHA 01/05	ESCOLA MUNICIPAL LEONIDAS DE FREITAS LOCAL: <i>SÍTIO SÃO PEDRO, ZONA RURAL, CATOLÉ DO ROCHA - PB</i> PROPRIETÁRIO: PREFEITURA M. DE CATOLÉ DO ROCHA - PB		
DATA	RESPONSÁVEL	RUBRICA	ÁREA REFORMA: 120.62M ²
OUTUBRO/2021			ÁREA AMPLIAÇÃO: 25.08M ²
Elab. Projeto	Lauri Robson		ÁREA CONSTRUÍDA: 145.70M ²
VISTO			ÁREA COBERTA: 147.80M ²
ESCALA(S)	TÍTULO:		LAURI ROBSON DA S. FIGUEREDO
INDICADAS	PROJETO ELÉTRICO		ENGENHEIRO CIVIL
			REFERÊNCIAS PARA ARQUIVO

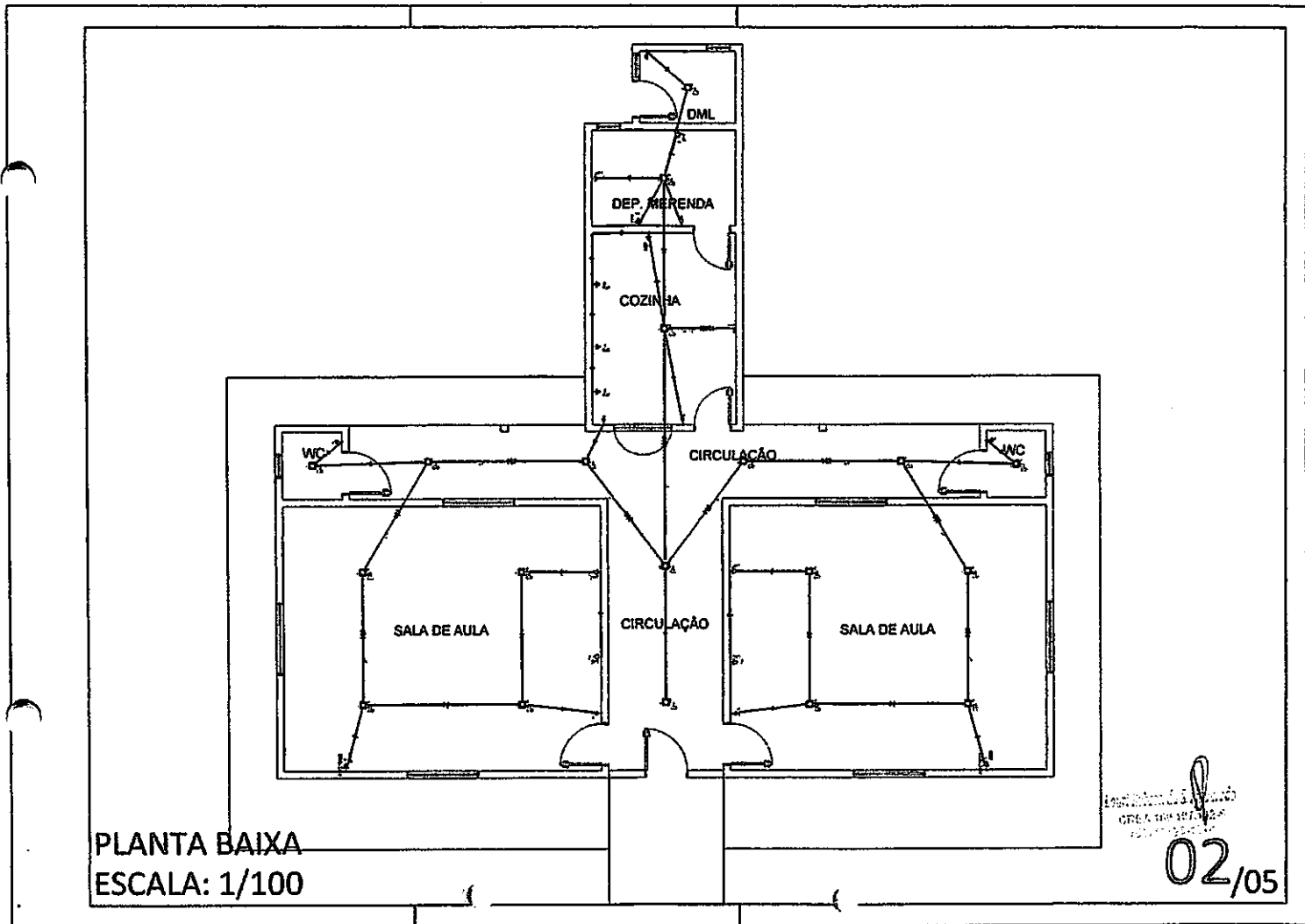

Quadro de Cargas (QD1)

Grupo	Descrição	Esquema	Método de inst.	V (V)	Iluminação (W)			Toneladas (W)			Pot total (VA)	Pot total (W)	Fases	Pot - R (W)	Pot - S (W)	Pot - T (W)	PCT	FCA	I _r (A)	Seção (mm ²)	I _c (A)	D _{ig} (A)	dV part (%)	dV total (%)	Status
					13	48		100	500	2000															
1	ILUMINAÇÃO	F+N	B1	220 V	11	8				584	527	R	527			1.00	0.60	4.8	1.5	23.0	10.0	0.48	0.48	OK	
a						2				96	96	R	96			0.60	0.60	1.5	1.5	23.0			OK		
b						2				96	96	R	96			0.60	0.60	0.7	1.5	23.0			OK		
c						1				48	48	R	48			0.60	0.60	0.7	1.5	23.0			OK		
d						2				96	96	R	96			0.60	0.60	2.2	1.5	23.0			OK		
e						2				96	96	R	96			0.60	0.60	2.9	1.5	23.0			OK		
f						1				48	48	R	48			0.60	0.60	3.5	1.5	23.0			OK		
g						1				48	48	R	48			0.60	0.60	4.2	1.5	23.0			OK		
h						1				48	48	R	48			0.60	0.60	4.4	1.5	23.0			OK		
i						1				48	48	R	48			0.60	0.60	4.5	1.5	23.0			OK		
j						8				704	78	R	78			0.60	0.60	3.8	1.5	23.0			OK		
2	TUG's	F+N+T	B1	220 V			7			875	700	R	700			1.00	0.60	6.6	2.5	31.0	10.0	0.37	0.37	OK	
3	TUG's	F+N+T	B1	220 V			4			420	2400	R	2400			1.00	0.60	20.2	4	42.0	10.0			INDEF	
4	ARCONDICIONADO	F+N+T	B1	220 V				1		2689	2600	R	2600			1.00	0.60	21.9	4	42.0	10.0			INDEF	
5	ARCONDICIONADO	F+N+T	B1	220 V					1	2689	2600	R	2600			1.00	0.60	21.9	4	42.0	10.0			INDEF	
TOTAL					11	8	7	4	2	9914	8827	R	8827	0	0										

Quadro de Demanda (QD1)

Tipo de carga	Potência instalada (kVA)	Fator de demanda (%)	Demanda (kVA)
Iluminação e TUG's (Casas e Apartamentos)	1.47	75	1.10
Uso específico	8.44	100	8.44
TOTAL			9.55

LEGENDAS
SEM ESCALA

03/05

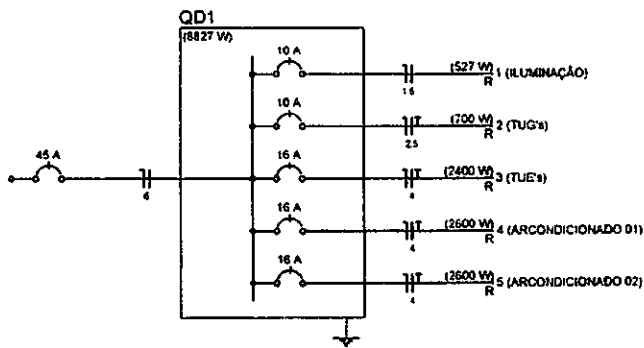

LEGENDAS
SEM ESCALA

Lista de Materiais	
Acessórios p/ eletrodutos	
Caixa PVC 4x2"	15 pc
Caixa PVC octogonal 3x3"	19 pc
Caixa PVC sistema X 75x53x35 mm	6 pc
Carbo Unipolar (cabo)	
Isol HEPR - anch.EVA - 0,6/1kV (ref. Pirelli Atumox)	
1.5 mm ²	207.50 m
2.5 mm ²	217.50 m
4 mm ²	180.90 m
Dispositivo Elétrico - embudo	
Placa 2x4"	
Placa p/ 1 função	6 pc
Placa p/ 1 função retangular	7 pc
Placa p/ 2 funções retangulares	2 pc
S/ placa	
Interruptor 2 tocas simples	2 pc
Tomada hexagonal (NBR 14136) 2P+T 10A	4 pc
Tomada hexagonal (NBR 14136) 2P+T 20A	2 pc
Tomada universal retangular 2P+T 10A	7 pc
Dispositivo Elétrico - sobrepor	
Placa sistema X	
interruptor 1 toca simples	6 pc
Dispositivo de Proteção	
Disjuntor Unipolar Termomagnético - norma DIN	
10 A	2 pc
16 A	3 pc
Eletroduto PVC flexível	
Eletroduto leve	
1"	30.90 m
3/4"	103.40 m
Eletroduto pesado	
1.1/2"	3.40 m
Luminária e acessórios	
Luminária embur p/ compacta dupla	19 pc
Reator eletromagnético p/ fluorescente compacta 1x13 W	11 pc
1x26 W	6 pc
Soquete base G.24	19 pc
Lâmpada fluorescente	
Compacta reator não integrado - dupla 13W	11 pc
26 W	6 pc
Quadro distnb. chapa estada - embur	
Sem barr. - DIN (Ref. Camar)	
Cap. 6 disj. unip.	1 pc

04/05

Legenda

	Interruptor simples - 1 tecla a 1,10m do piso
	Interruptor simples 2 teclas - 1,10m do piso
	Luminária p/ fluor. compacta dupla - embutir
	Quadro de distribuição - embutir a 1,50m do piso
	Tomada hexagonal (NBR 14136) - 2P+T 10 A a 1,10m do piso
ARC18000	Tomada hexagonal (NBR 14136) - 2P+T 20 A a 2,20m do piso
	Tomada hexagonal (NBR 14136) - 2P+T 20 A a 2,20m do piso
2PT	Tomada universal 2P+T a 0,30m do piso
	Tomada universal 2P+T a 1,10m do piso

Legenda das indicações

CD	Luminária Plafon 60x60 - 48 W
ARC18000	Tomada - uso específico - Condicionador de ar 18000BTU
2PT	Tomada retangular - 2P+T 10A - baixa

LEGENDAS
SEM ESCALA

05/05

CONFIG

Projetos e Execução
Rua Adolfo Maia 693 - Centro
Catolé do Rocha PB

PMCR
Fls. 509

PROJETO ARQUITETÔNICO

PROPRIETÁRIO: _____

ENGENHEIRO: LAURI ROBSON DA S. FIGUEREDO
crea 160107142-6

FOLHA 01/06	ESCOLA MUNICIPAL MANOEL VIEIRA LOCAL: SITIO SOSSEGO, ZONA RURAL, CATOLÉ DO ROCHA - PB PROPRIETÁRIO: PREFEITURA M. DE CATOLÉ DO ROCHA - PB		
DATA OUTUBRO/2021	RESPONSÁVEL Lauri Robson	RUBRICA	ÁREA CONSTRUÍDA: 127.19M² ÁREA COBERTA: 147.38M² ÁREA DO TERRENO: 127.19M²
Elab. Projeto			
VISTO			
ESCALA(S) INDICADAS	TÍTULO: PROJETO ARQUITETÔNICO		LAURI ROBSON DA S. FIGUEREDO ENGENHEIRO CIVIL
			REFERÊNCIAS PARA ARQUIVO

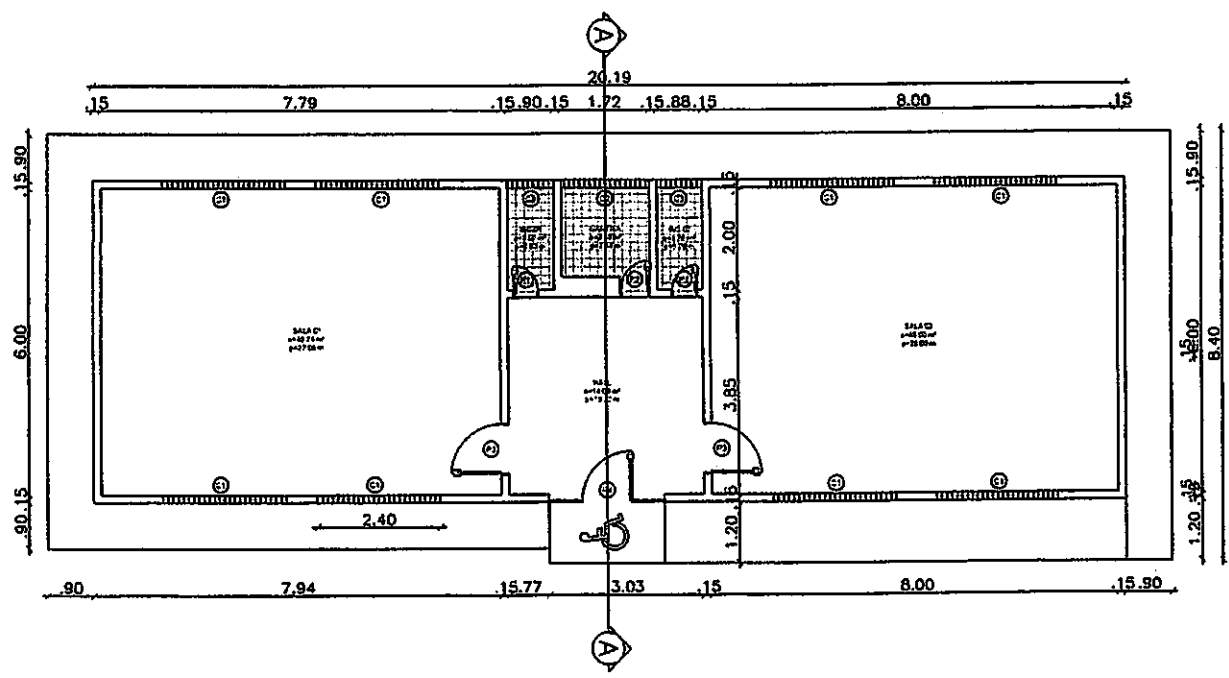

PLANTA BAIXA - ATUAL
ESCALA: 1/100

PROJ. ARQ. ...
PROJ. ENG. ...

02/06

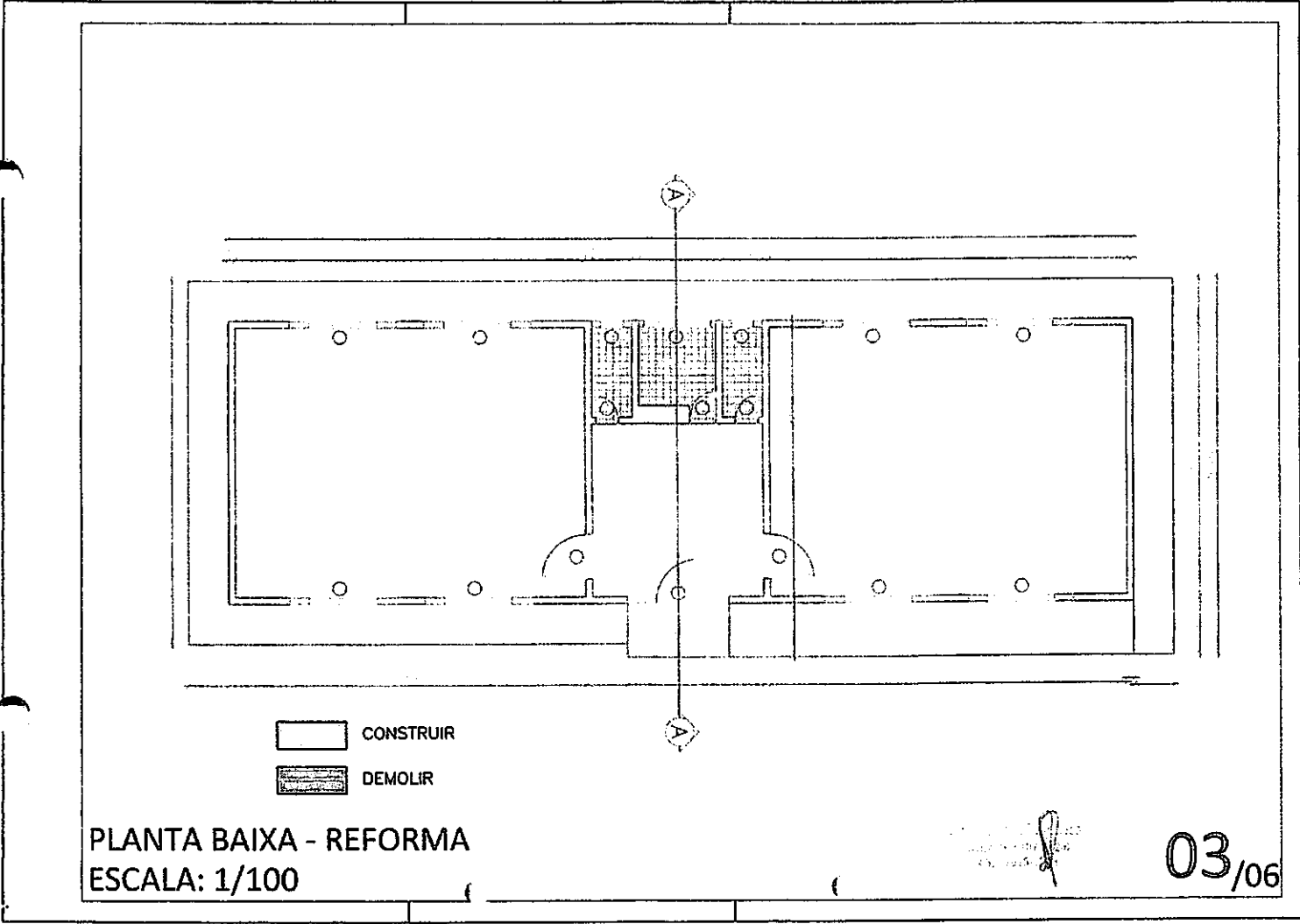

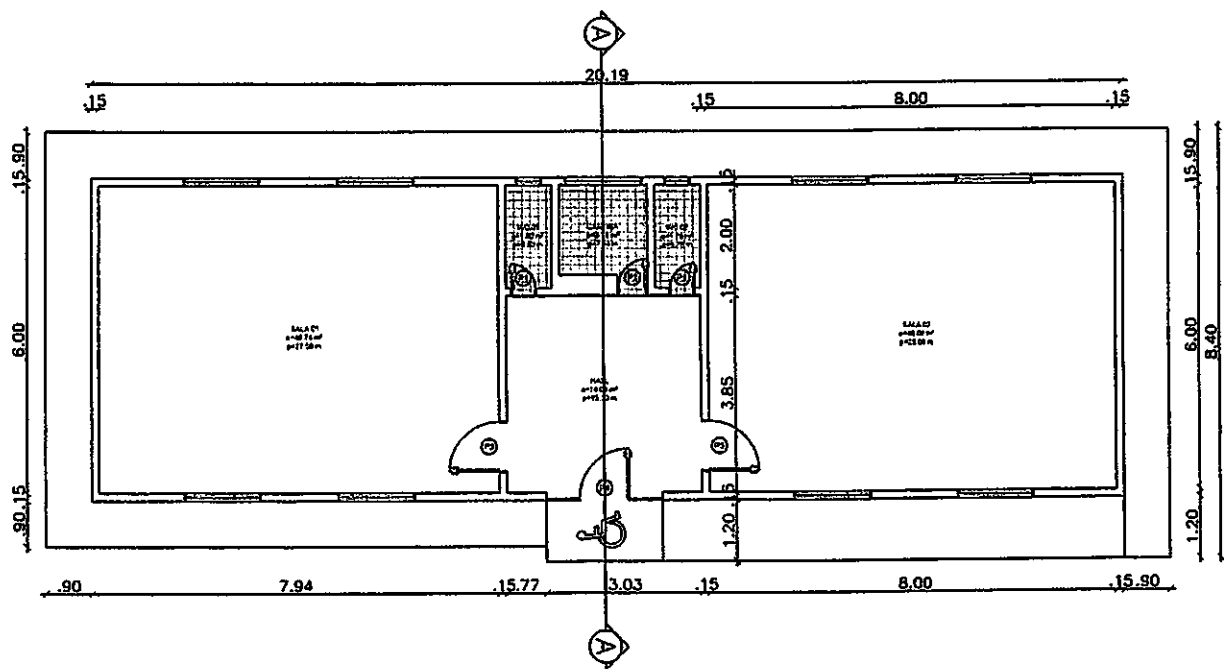

PLANTA BAIXA - EXECUTIVA
 ESCALA: 1/100

[Handwritten Signature]
 Eng.º Civil nº 14248
 CREA - RJ

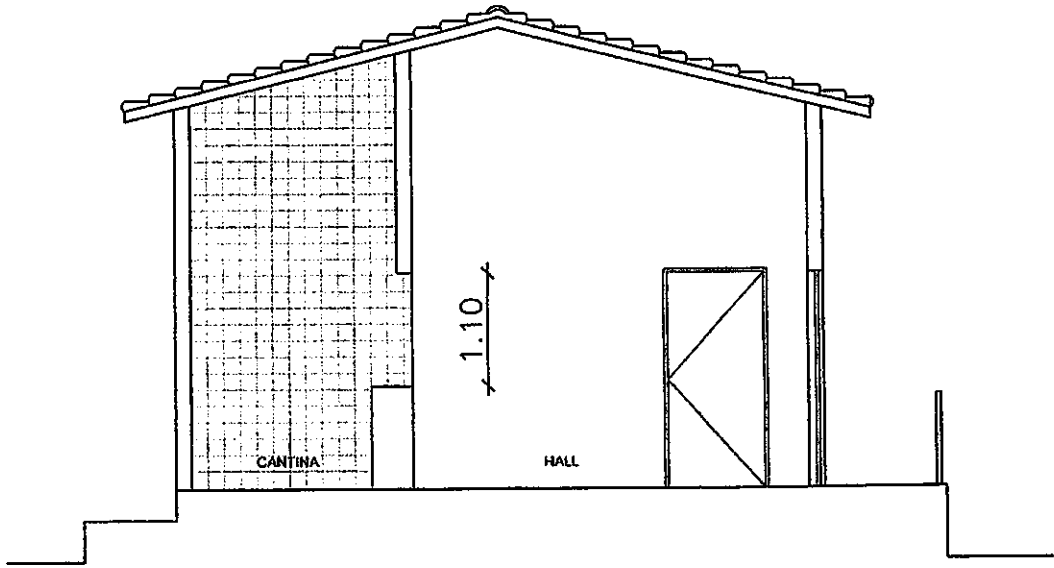

CORTE AA
ESCALA: 1/100



05/06

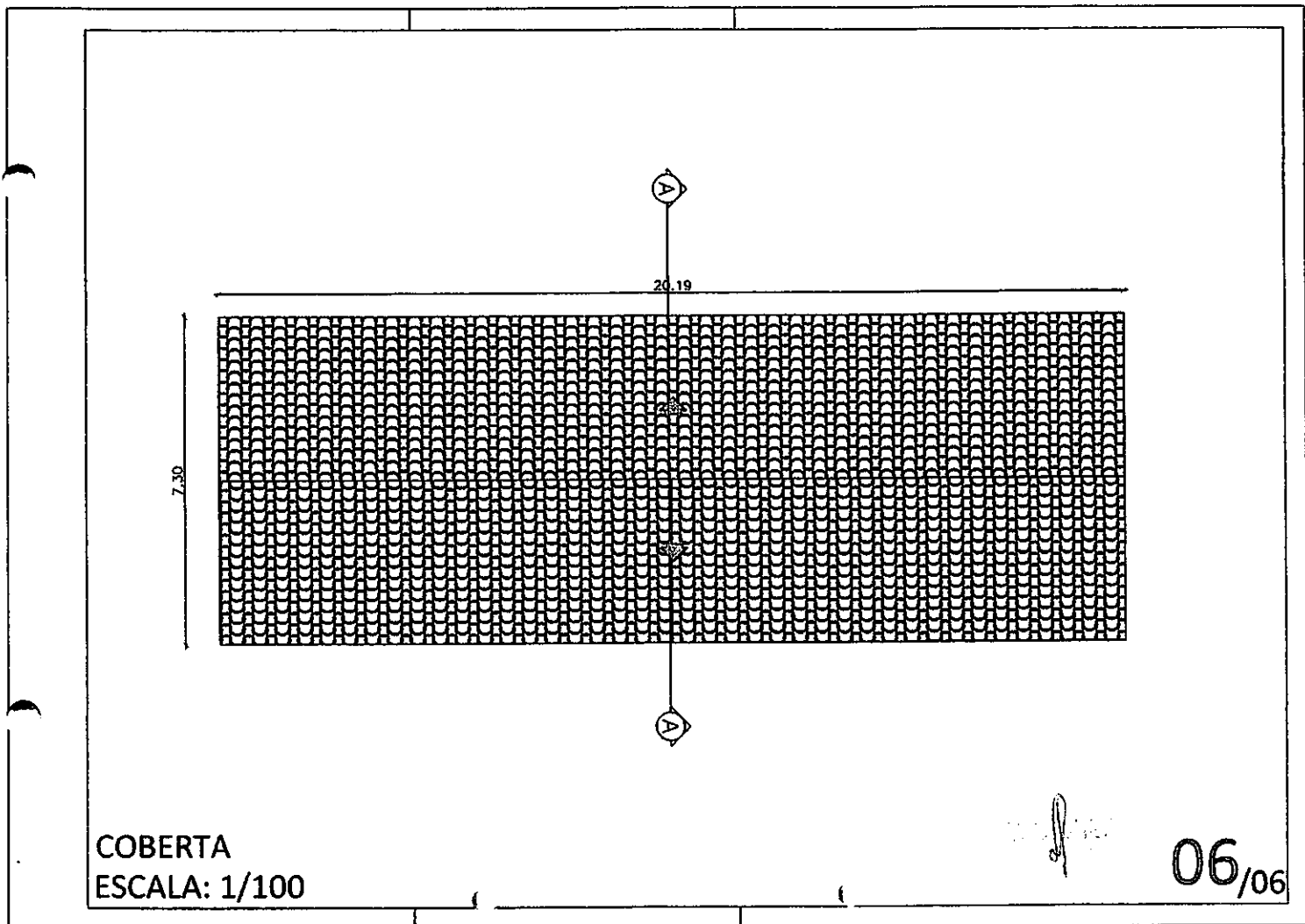

PROJETO ELÉTRICO

PROPRIETÁRIO: _____

 ENGENHEIRO: LAURI ROBSON DA S. FIGUEREDO
 crea 160407142-6

FOLHA 01/05	ESCOLA MUNICIPAL MANOEL VIEIRA LOCAL: <i>SÍTIO SOSSEGO, ZONA RURAL, CATOLÉ DO ROCHA - PB</i> PROPRIETÁRIO: PREFEITURA M. DE CATOLÉ DO ROCHA - PB		
DATA	RESPONSÁVEL	RUBRICA	ÁREA CONSTRUÍDA: 127.19M ² ÁREA COBERTA: 147.38M ² ÁREA DO TERRENO: 127.19M ²
OUTUBRO/2021			
Elab. Projeto	Lauri Robson		
VISTO			
ESCALA(S) INDICADAS	TÍTULO: PROJETO ELÉTRICO		LAURI ROBSON DA S. FIGUEREDO ENGENHEIRO CIVIL
			REFERÊNCIAS PARA ARQUIVO

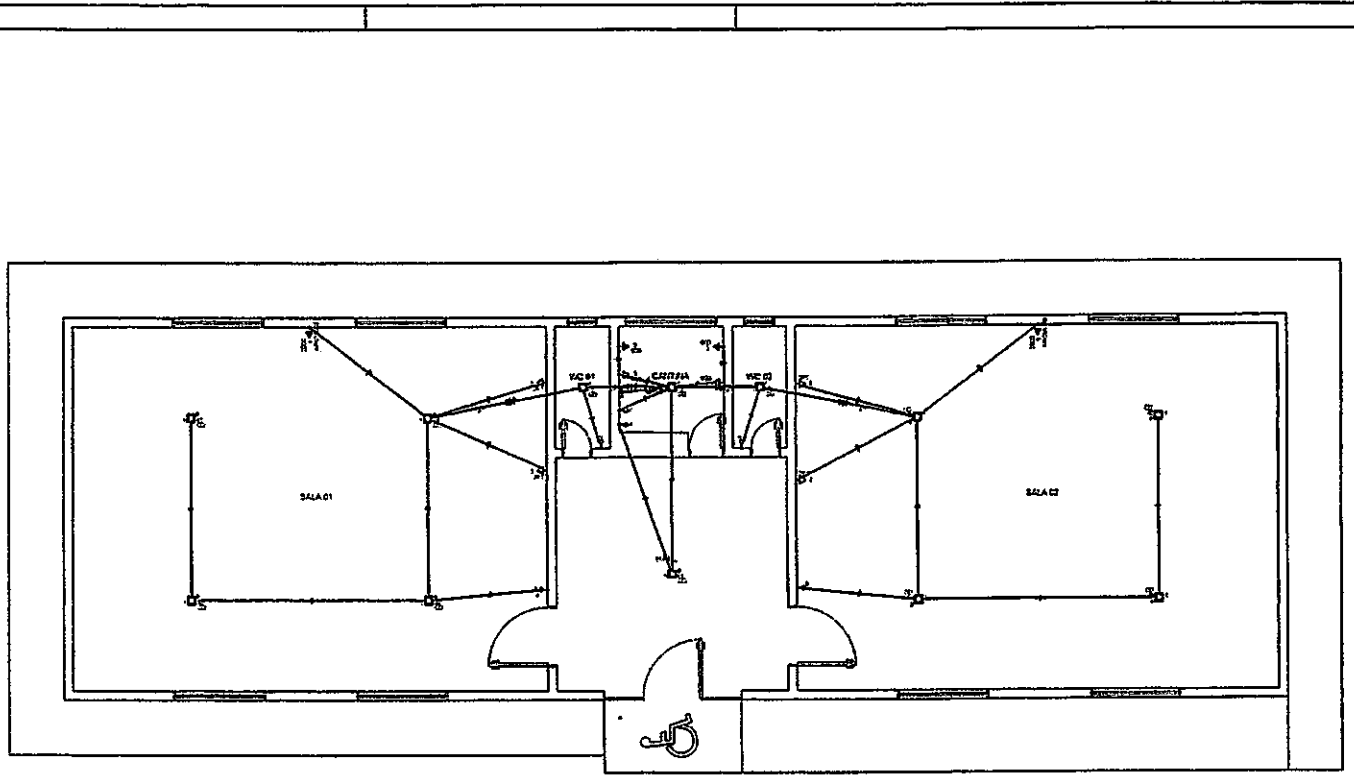

PLANTA BAIXA
ESCALA: 1/100

Proj. Arq. [Signature]
02/10/2005

02/05

Quadro de Cargas (QD1)

Circuito	Descrição	Esquema	Método de inst.	V (V)	Iluminação (W)			Tomadas (W)			Pot. total (VA)	Pot. total (W)	Fases	Pot. - R (W)	Pot. - S (W)	Pot. - T (W)	FCT	FCA	I _n (A)	Seção (mm ²)	I _c (A)	Dis. (A)	dV perc (%)	dV total (%)	Status	
					13	40	100	500	2000																	
1	ILUMINAÇÃO	F+N	B1	220 V	4	0				436	436	R	436				1,00	0,60	3,5	1,5	23,0	10,0	0,20	0,20	Ok	
a						2				96	96	R	96					0,60	1,5	1,5	23,0			Ok		
b						2				96	96	R	96					0,60	0,7	1,5	23,0			Ok		
c						1				48	48	R	48					0,60	3,2	1,5	23,0			Ok		
d						1				48	48	R	48					0,60	3,1	1,5	23,0			Ok		
e						1				48	48	R	48					0,60	3,5	1,5	23,0			Ok		
f						1				48	48	R	48					0,60	3,3	1,5	23,0			Ok		
g						2				96	96	R	96					0,60	2,2	1,5	23,0			Ok		
h						2				96	96	R	96					0,60	2,9	1,5	23,0			Ok		
2	TUG's	F+N-T	B1	220 V			4			500	400	R	400				1,00	0,60	3,8	2,5	31,0	10,0	0,09	0,09	Ok	
3	TUG'S GOZINHA	F+N-T	B1	220 V			4		4	2657	2400	R	2400				1,00	0,60	20,2	4	42,0	16,0			BRDEF	
4	ARCONDICIONADO	UF+N-T	B1	220 V					1	2650	2600	R	2600				1,00	0,60	21,8	4	42,0	16,0			BRDEF	
5	ARCONDICIONADO	UF+N-T	B1	220 V					1	2650	2600	R	2600				1,00	0,60	21,8	4	42,0	16,0			BRDEF	
TOTAL					4	0	4	4	2	9405	8436	R	8436	0	0											

Quadro de Demanda (QD1)

Tipo de carga	Potência instalada (kVA)	Fator de demanda (%)	Demanda (kVA)
Iluminação e TUG's (Casas e Apartamentos)	0.96	88	0.85
Uso específico	8.44	100	8.44
TOTAL			9.29

LEGENDAS
SEM ESCALA

03/05

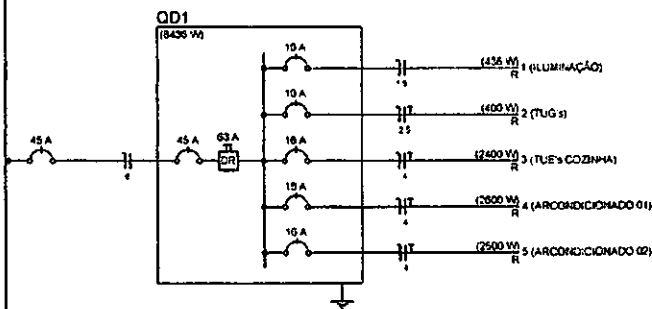

LEGENDAS
 SEM ESCALA

Lista de Materiais

Acessórios p/ eletrodutos	
Caixa PVC 4x2"	12 pç
Caixa PVC octogonal 3x3"	12 pç
Caixa PVC sistema X 75x85x35 mm	4 pç
Cabo Unipolar (cobre)	
Isol HEPR - ench.EVA - 0,6/1kV (ref. Piro® Alumex) 1,5 mm ²	139,50 m
2,5 mm ²	83,20 m
4 mm ²	88,60 m
Dispositivo Elétrico - embutido	
Placa 2x4"	
Placa p/ 1 função	8 pç
Placa p/ 1 função retangular	4 pç
Placa p/ 2 funções retangulares	2 pç
SI/placa	
Interruptor 2 teclas simples	2 pç
Tomada hexagonal (NBR 14136) 2P+T 10A	4 pç
Tomada hexagonal (NBR 14136) 2P+T 20A	2 pç
Tomada universal retangular 2P+T 10A	4 pç
Dispositivo Elétrico - sobrepoe	
Placa sistema X	
interruptor 1 tocla simples	4 pç
Dispositivo de Proteção	
Disjuntor Unipolar Termomagnético - norma DIN 10 A	2 pç
16 A	3 pç
45 A	1 pç
Interruptor bipolar DR (fase/fase - In 30mA) - DIN 63 A	1 pç
Eletroduto PVC flexível	
Eletroduto leve 1"	9,00 m
3/4"	80,60 m
Eletroduto pesado 1,1/2"	2,80 m
Luminária e acessórios	
Luminária embutir p/ compacta dupla	12 pç
Reator eletromagnético p/ fluorescente compacta 1x13 W	4 pç
1x26 W	8 pç
Soquete base G 24	12 pç
Lâmpada fluorescente	
Compacta reator não integrado - dupla 13W	4 pç
26 W	8 pç
Quadro distrib. chapa pintada - embutir	
Sem barr. - DIN (Ref. Cemar)	
1ap. 6 disj. unip.	1 pç

[Handwritten Signature]

04/05

Legenda	
	Interruptor simples - 1 tecla a 1,10m do piso
	Interruptor simples 2 teclas - 1,10m do piso
	Luminária pl fluor. compacta dupla - embutir
	Quadro de distribuição - embutir a 1,50m do piso
	Tomada hexagonal (NBR 14136) - 2P+T 10 A a 1,10m do piso
	Tomada hexagonal (NBR 14136) - 2P+T 20 A a 2,20m do piso
	Tomada universal 2P+T a 0,30m do piso

Legenda das indicações	
CD	Luminária Plafon 60x60 - 48 W
ARC18000	Tomada - uso específico - Condicionador de ar 18000BTU
2PT	Tomada retangular - 2P+T 10A - baixa

PROJ. ENG. CIVIL
 CREA 100.000.000-0
 18218/2011

LEGENDAS
 SEM ESCALA

05/05

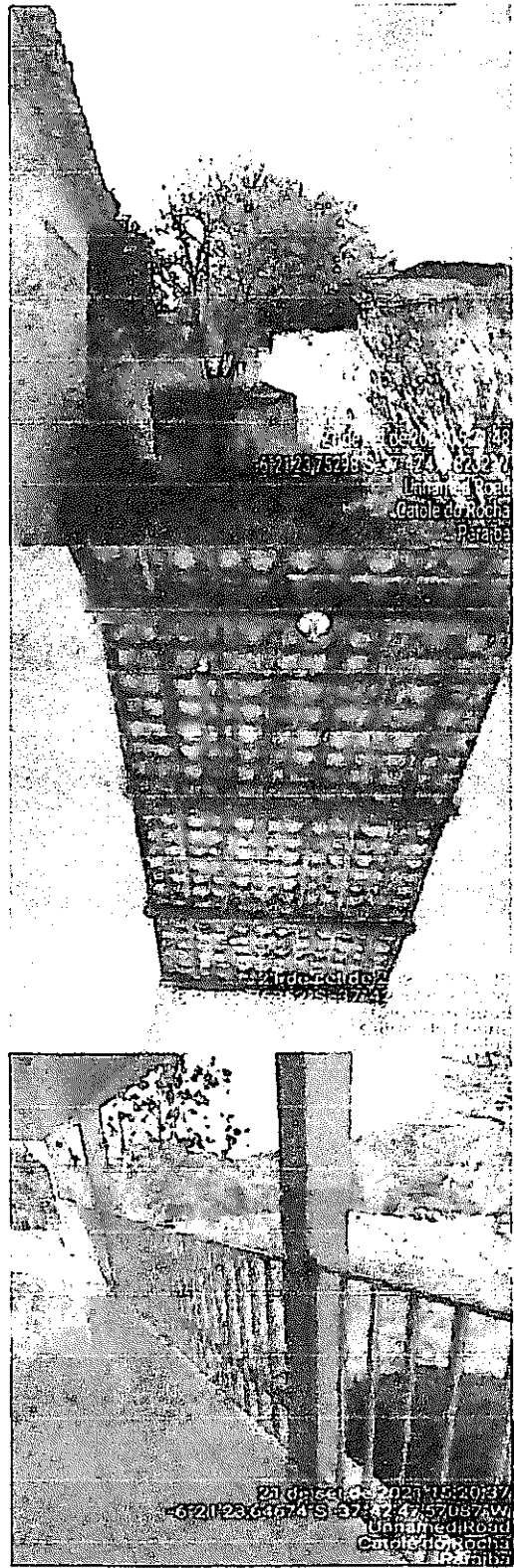

[Handwritten signature]

Memorial de Fotos da Escola do Sítio cajueiro

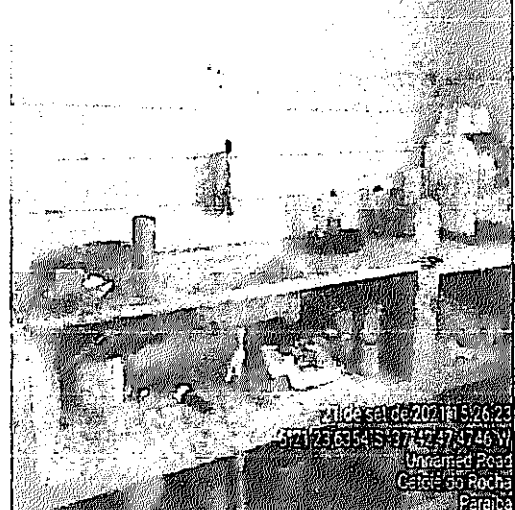
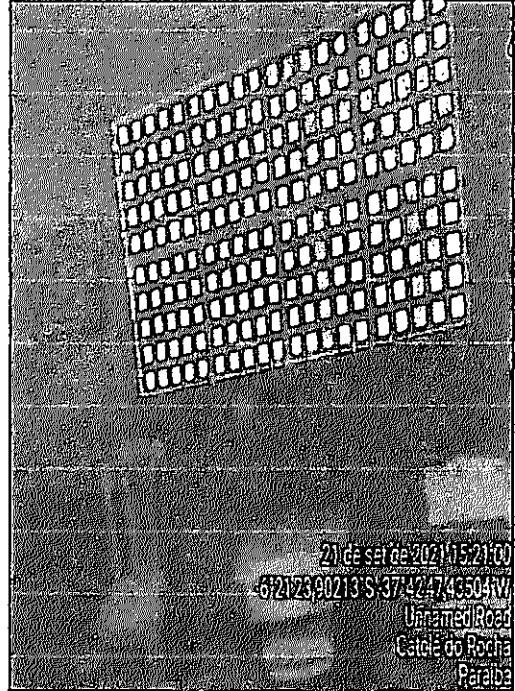
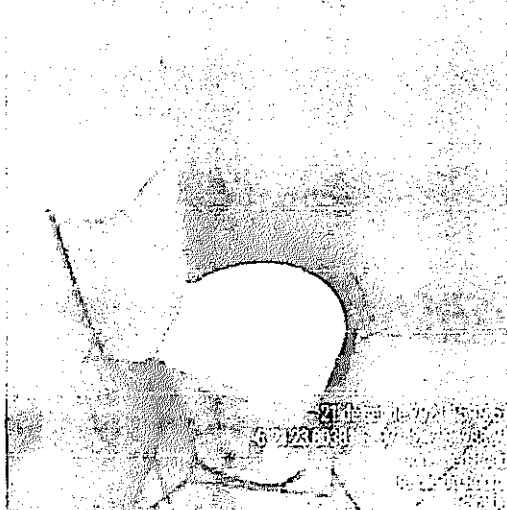
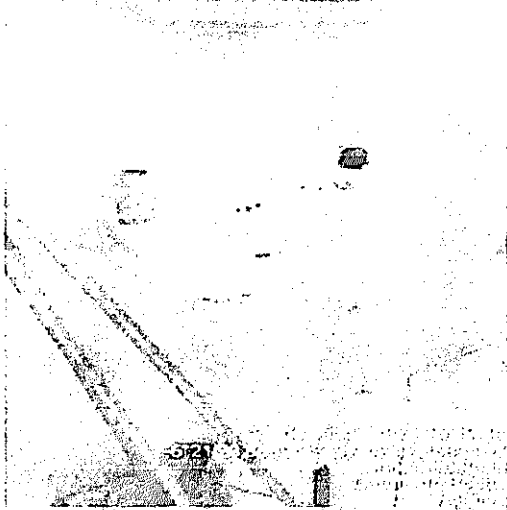
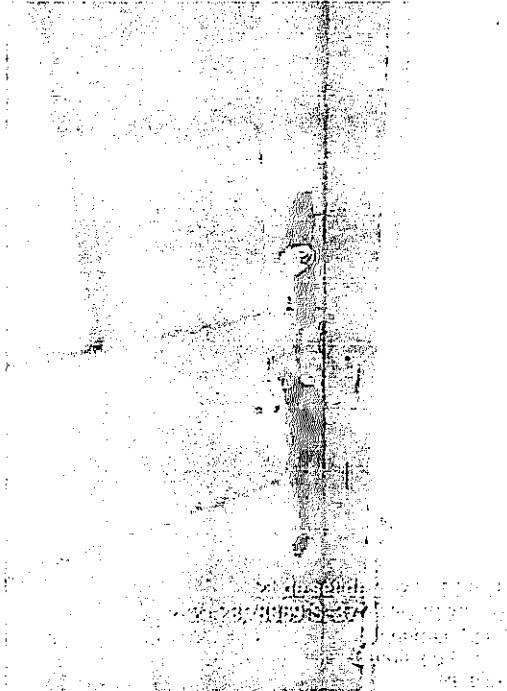

Assinado digitalmente por [Signature]

Memorial de Fotos da Escola do Sítio Pau de Leite

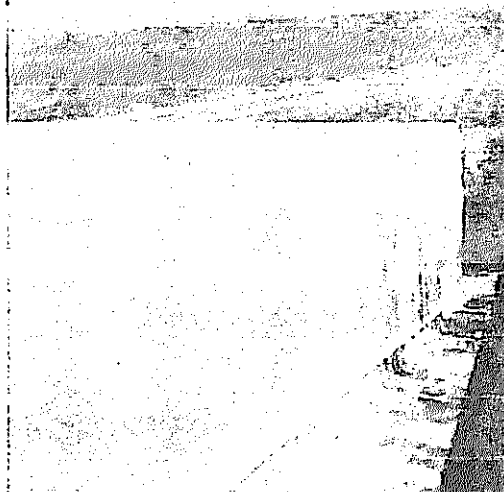
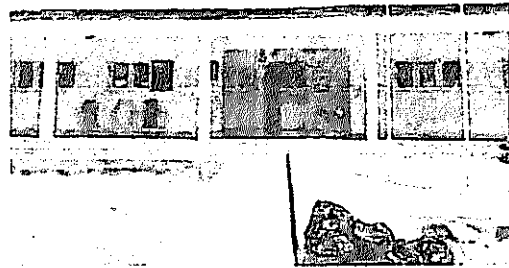
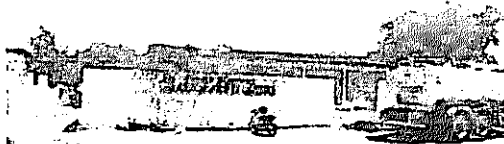
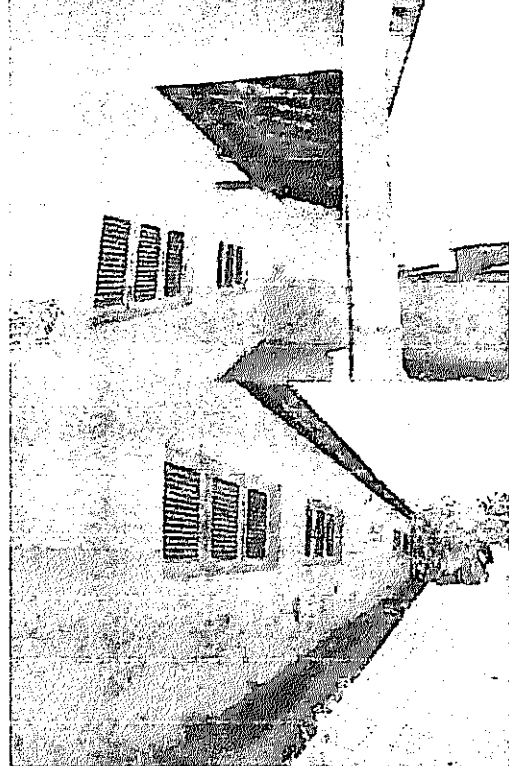
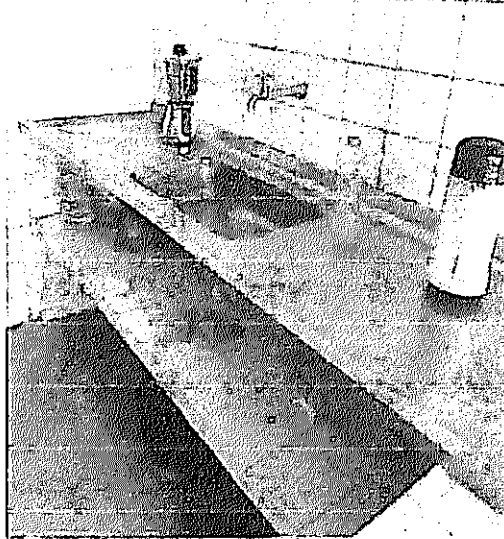
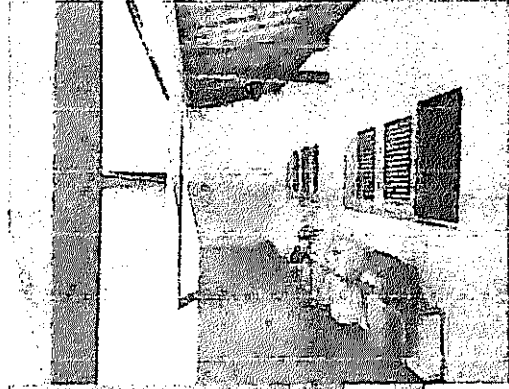
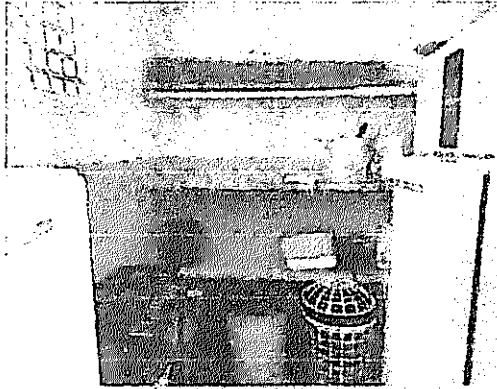

122-0
122-0

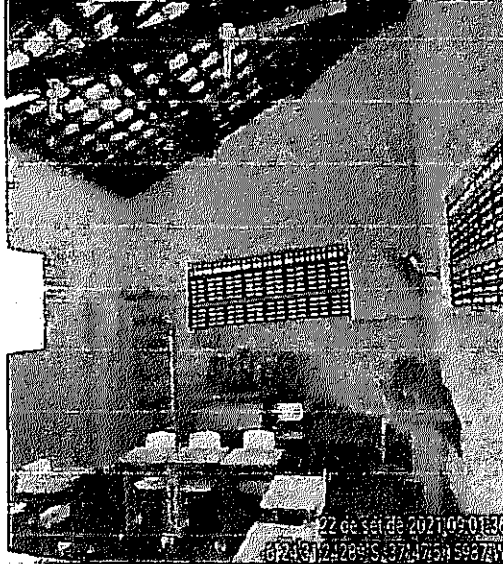
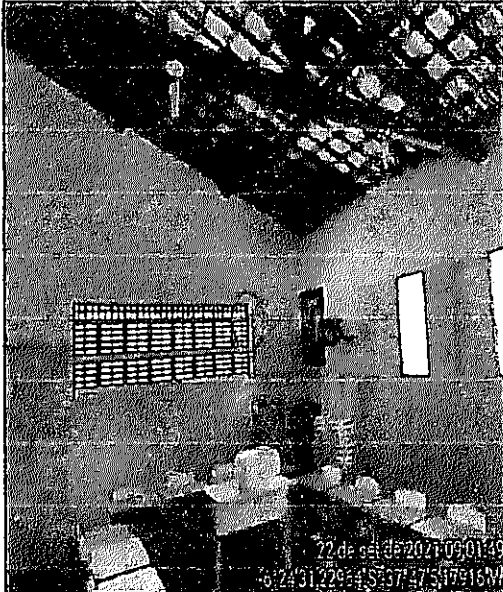
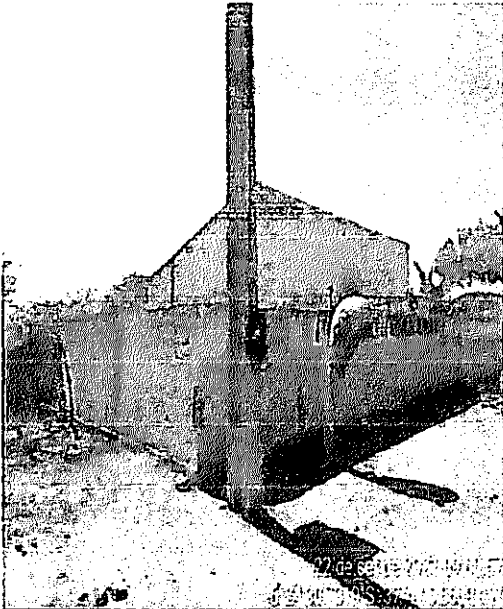

Assessoria de Comunicação Social
Rua...
Fone: (11) 2424-...
E-mail: asscom@...
www...
A

Memorial de Fotos da Escola do São Pedro

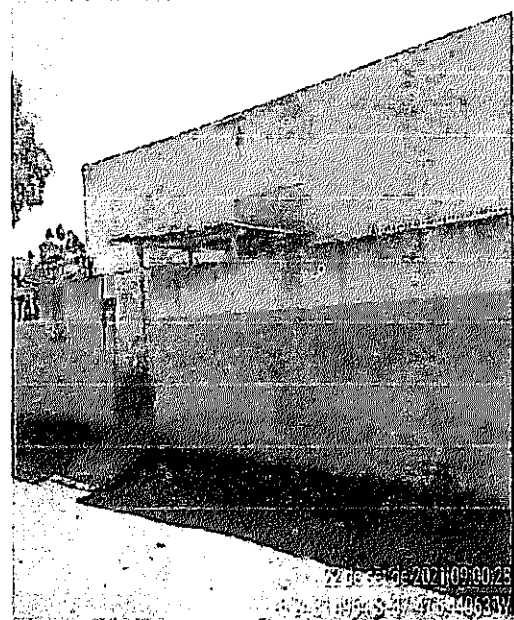
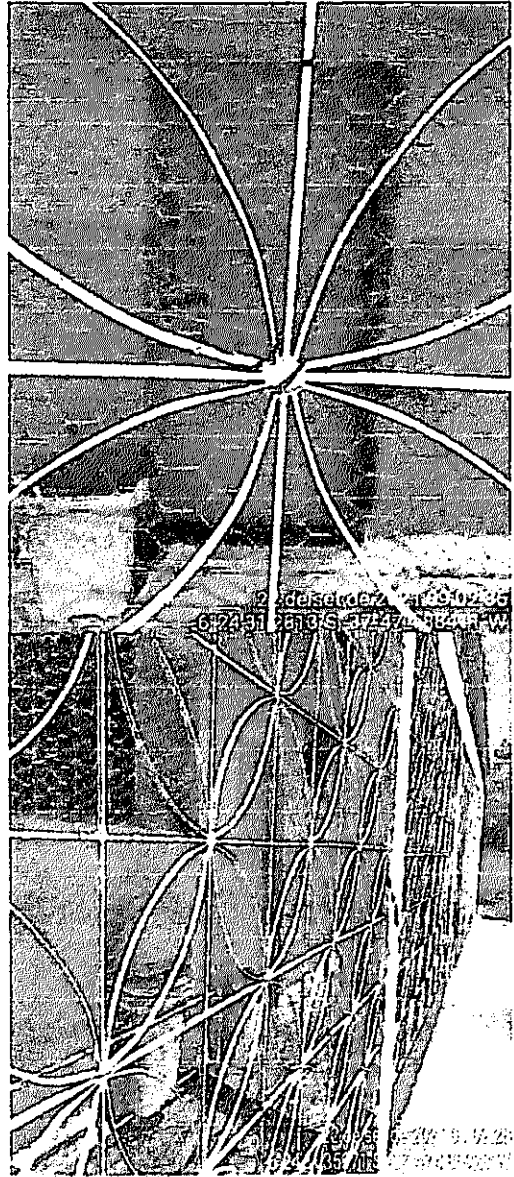
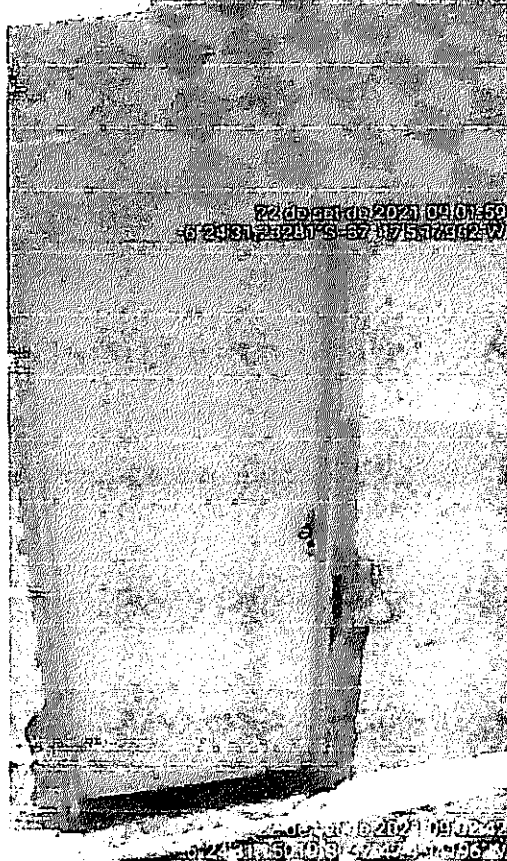
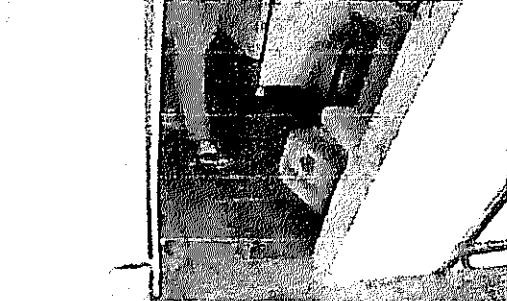
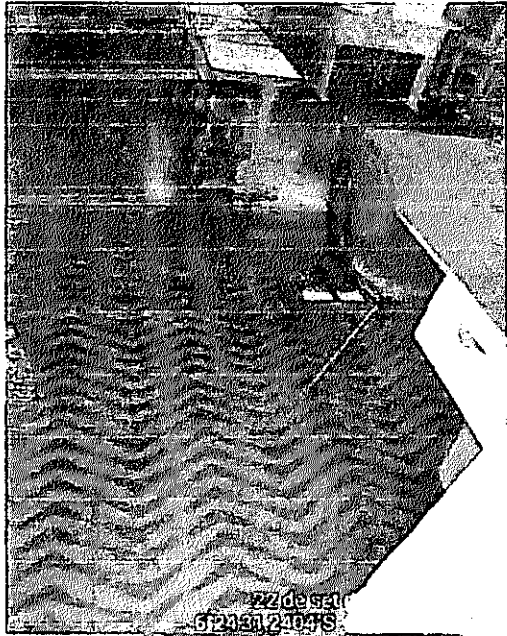

6-24-51 08:02:35

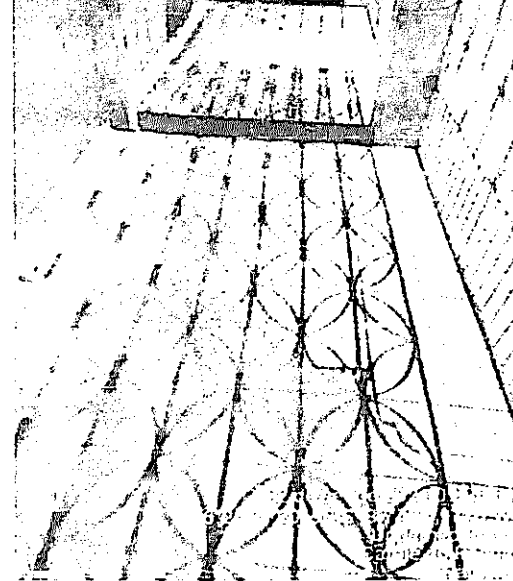
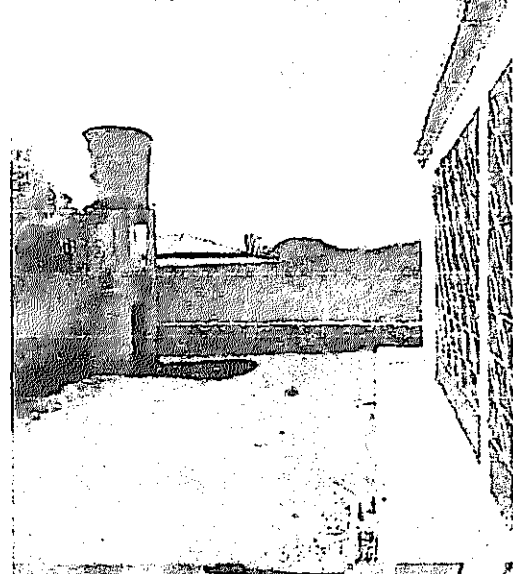
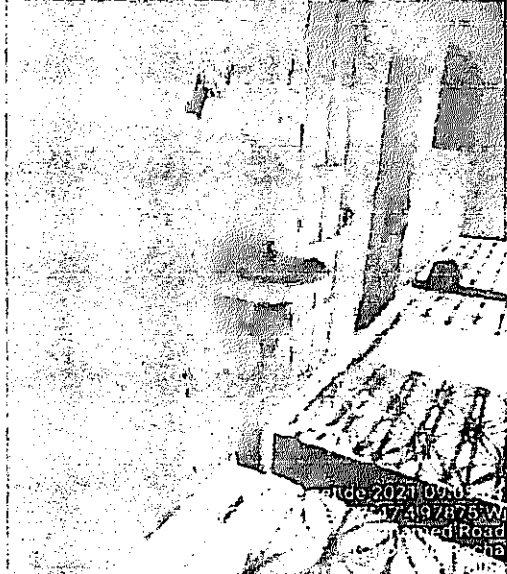
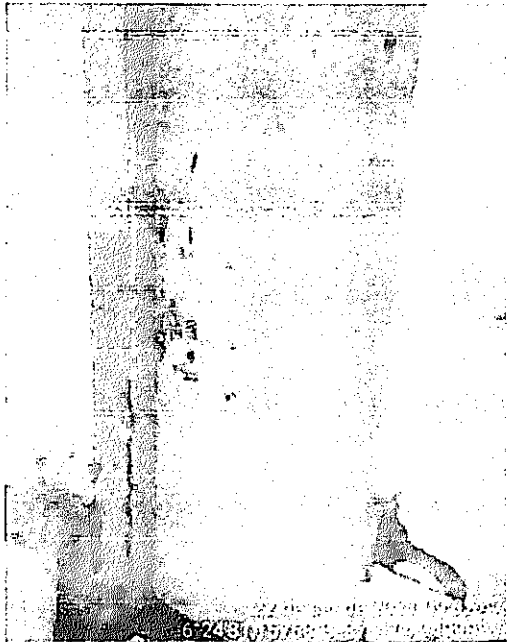

Memorial de Fotos da Escola do São Pedro



Handwritten signature and date: 22 de set de 2021 09:00:33

Memorial de Fotos da Escola do São Pedro

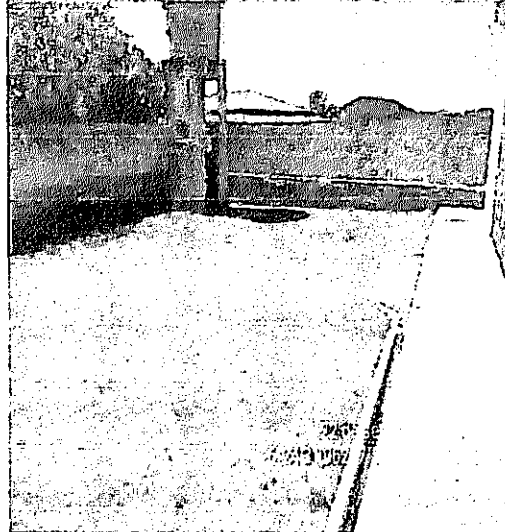
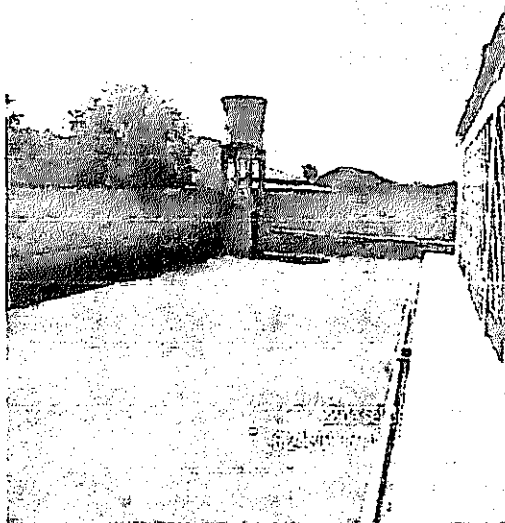
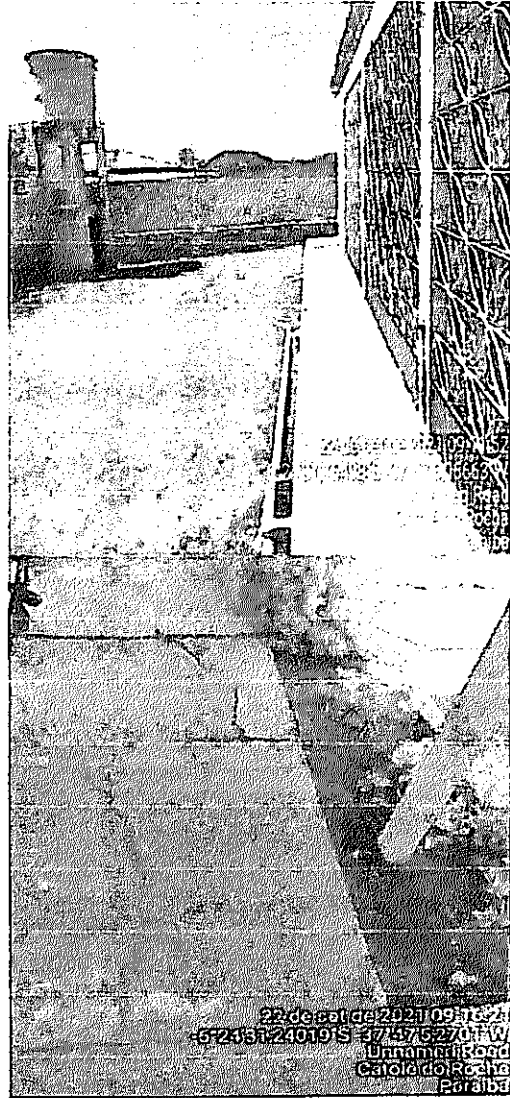
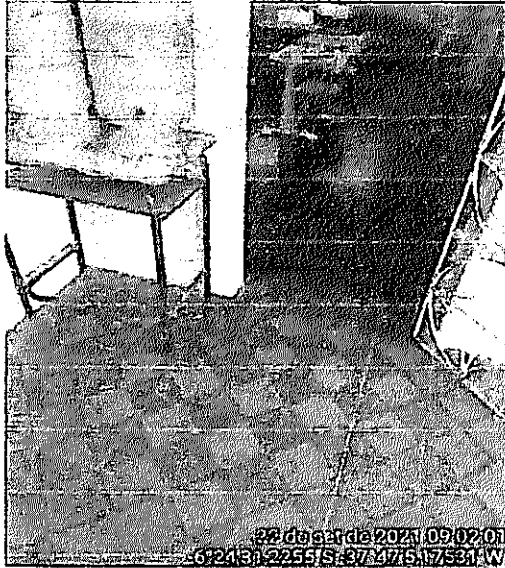

22 de set de 2021 09:16:27
6-2331240191S-374575270FW
Unnamed local
Catedral de São Pedro

Memorial de Fotos do Sussego

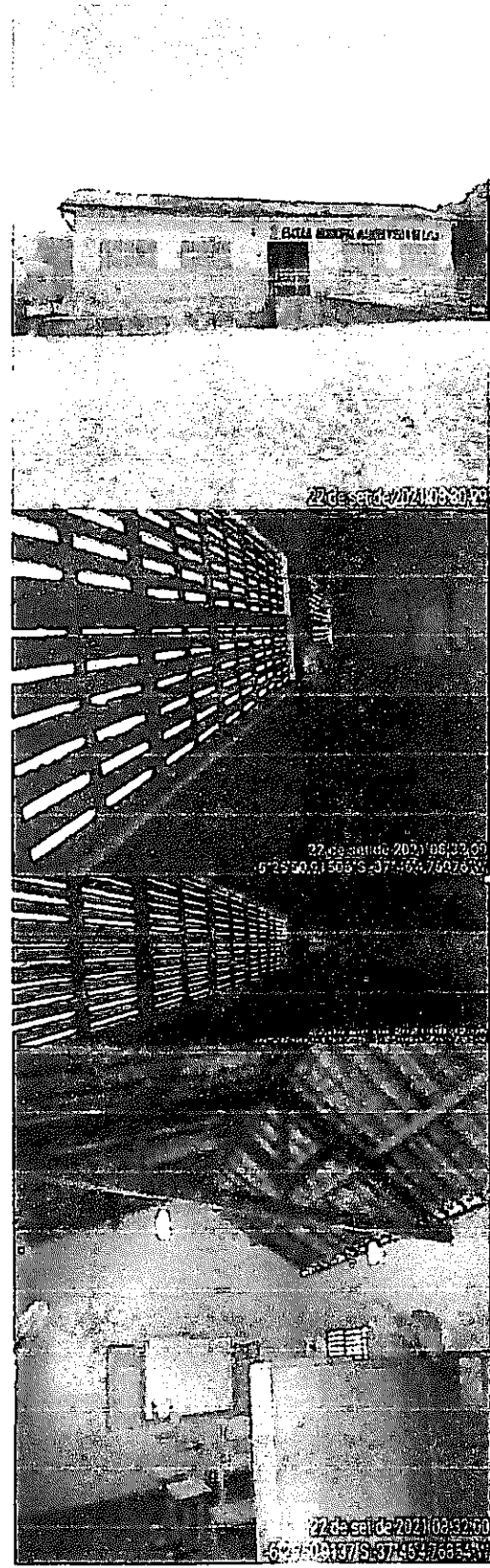

12/12/2021

Memorial de Fotos do Sussego

PMCR
Fls. 59
A.

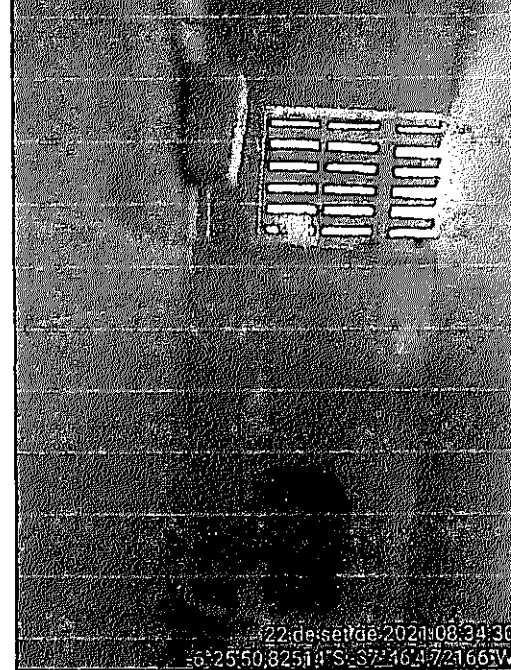
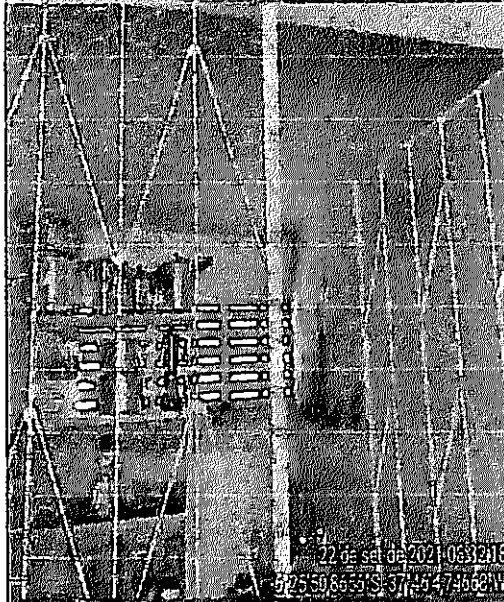
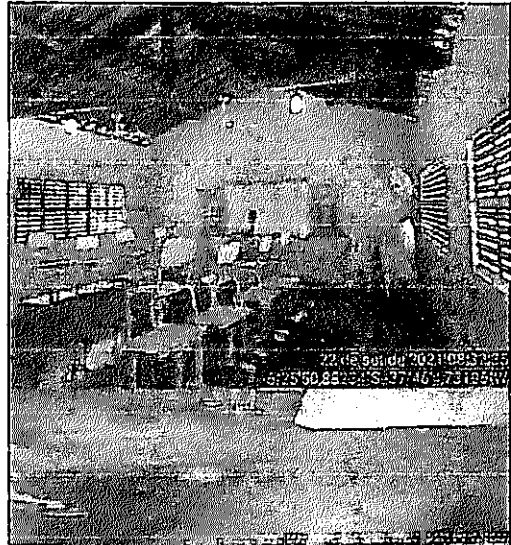

Carla A. Hornedo
PMCR

Memorial de Fotos do Sussego

PMCR
Fls. 580
J.



22 de set de 2021 08:24:17
-6°25'50,901423S -37°46'46,90311W

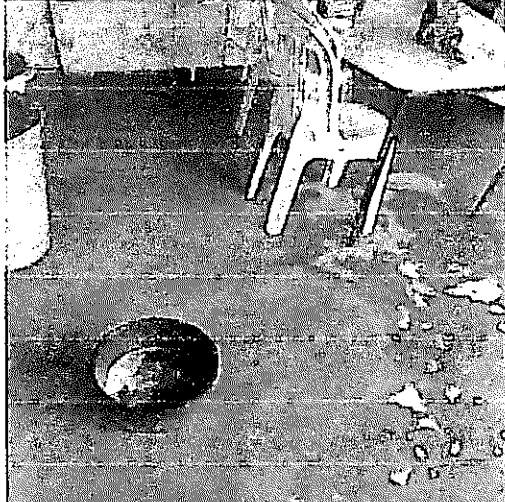

22 de set de 2021 08:24:11
-6°25'50,941063S -37°46'47,99511W

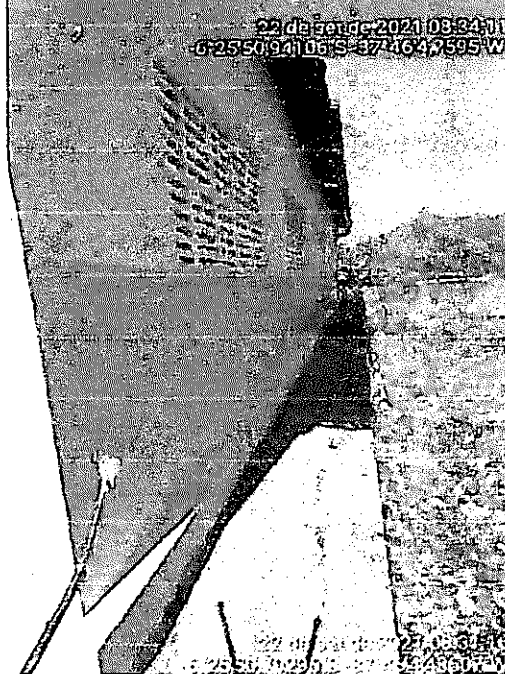

22 de set de 2021 08:24:17
-6°25'50,901423S -37°46'46,90311W



22 de set de 2021 08:24:35
-6°25'50,936741S -37°46'46,90311W

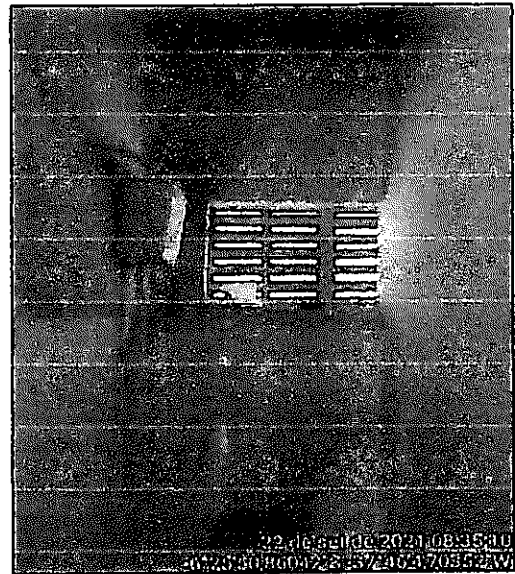

22 de set de 2021 08:24:19
-6°25'50,900423S -37°46'47,08522W

J.

Memória de Cálculos - ESCOLA CAJUEIRO REFORMA

ITEM	DESCRIÇÃO	UNID	AVP	L	C	H	Q	N	Sub Total	Total
2	ESCOLA CAJUEIRO -REFORMA									
2.1	SERVIÇOS PRELIMINARES									
2.1.1	DEMOLIÇÃO DE ARGAMASSAS, DE FORMA MANUAL, SEM REAPROVEITAMENTO. AF_12/2017									246,91
	SALA 01		25,90			1,70		1,00	44,03	
	SALA 02		26,10			1,70		1,00	44,37	
	SALA 03		20,34			1,70		1,00	34,58	
	HALL		12,70			1,70		1,00	21,59	
	CIRCULAÇÃO		22,25			1,70		1,00	37,83	
	COZINHA		10,80			1,70		1,00	18,36	
	DIRETORIA		15,56			1,70		1,00	26,45	
	PILARES		0,60			1,70		3,00	3,06	
	DESCONTO DAS ESQUADRIAS									
	P2		0,90			1,70	2,00	1,00	3,06	
	P3		0,90			1,70	5,00	2,00	15,30	
	DIVERSOS		35,00					1,00	35,00	
2.1.2	Revisão em cobertura com telha cerâmica tipo canal comum, Itabaiana ou similar, com reposição de 10% do material									22,29
	10% da área coberta		22,29					1,00	22,29	
2.1.3	RETIRADA DE PORTAS E JANELAS, INCLUSIVE BATENTES	M²								5,00
	P3						5,00		5,00	
2.1.4	DEMOLICAO DE ALVENARIA DE TIJOLOS MACICOS S/REAPROVEITAMENTO									0,09
	PORTAS DA SALA DE AULA			0,15	0,10	2,10	3,00		0,09	
2.1.7	DEMOLIÇÃO DE ELEMENTO VAZADO									1,60
	C1			3,00	1,00	0,07	2,00		0,42	
	C2			2,00	1,00	0,07	7,00		0,98	
	C3			1,40	1,00	0,07	2,00		0,20	
2.2	REVESTIMENTO INTERNO E EXTERNO									
2.2.1	CHAPISCO APLICADO EM ALVENARIA (SEM PRESENÇA DE VÃOS) E ESTRUTURAS DE CONCRETO DE FACHADA, COM COLHER DE PEDREIRO. ARGAMASSA TRAÇO 1:3 COM PREPARO EM BETONEIRA 400L. AF_06/2014									248,19
	SALA 01		25,90			1,70		1,00	44,03	
	SALA 02		26,10			1,70		1,00	44,37	
	SALA 03		20,34			1,70		1,00	34,58	
	HALL		12,70			1,70		1,00	21,59	
	CIRCULAÇÃO		22,25			1,70		1,00	37,83	
	COZINHA		10,80			1,70		1,00	18,36	
	DIRETORIA		15,56			1,70		1,00	26,45	
	PILARES		0,60			1,70		3,00	3,06	
	DESCONTO DAS ESQUADRIAS									
	P2		0,90			1,70	2,00	1,00	3,06	
	P3		0,90			1,70	5,00	2,00	15,30	
	DIVERSOS		35,00					1,00	35,00	
	PORTAS FECHADAS				0,80	0,40	2,00	2,00	1,28	
2.2.2	EMBOÇO, PARA RECEBIMENTO DE CERÂMICA, EM ARGAMASSA TRAÇO 1:2:8, PREPARO MANUAL, APLICADO MANUALMENTE EM FACES INTERNAS DE PAREDES, PARA AMBIENTE COM ÁREA MAIOR QUE 10M2, ESPESSURA DE 20MM, COM EXECUÇÃO DE TALISCAS. AF_06/2014									211,91
	SALA 01		25,90			1,70		1,00	44,03	
	SALA 02		26,10			1,70		1,00	44,37	
	SALA 03		20,34			1,70		1,00	34,58	
	HALL		12,70			1,70		1,00	21,59	
	CIRCULAÇÃO		22,25			1,70		1,00	37,83	
	COZINHA		10,80			1,70		1,00	18,36	
	DIRETORIA		15,56			1,70		1,00	26,45	
	PILARES		0,60			1,70		3,00	3,06	

	DESCONTO DAS ESQUADRIAS									
	P2		0,90		1,70	2,00	-	1,00	-	3,06
	P3		0,90		1,70	5,00	-	2,00	-	15,30
2.2.3	REVESTIMENTO CERÂMICO PARA PAREDES INTERNAS COM PLACAS TIPO ESMALTADA EXTRA DE DIMENSÕES 33X45 CM APLICADAS EM AMBIENTES DE ÁREA MAIOR QUE 5 M² A MEIA ALTURA DAS PAREDES. AF 06/2014									186,98
	SALA 01		25,90		1,50			1,00		38,85
	SALA 02		26,10		1,50			1,00		39,15
	SALA 03		20,34		1,50			1,00		30,51
	HALL		12,70		1,50			1,00		19,05
	CIRCULAÇÃO		22,25		1,50			1,00		33,38
	COZINHA		10,80		1,50			1,00		16,20
	DIRETORIA		15,56		1,50			1,00		23,34
	PILARES		0,60		1,50			3,00		2,70
	DESCONTO DAS ESQUADRIAS									
	P2		0,90		1,50	2,00	-	1,00	-	2,70
	P3		0,90		1,50	5,00	-	2,00	-	13,50
2.2.4	Revestimento cerâmico para parede. 10 x 10 cm, Elizabeth, linha lux neve, aplicado com argamassa industrializada ac-ii, rejuntado, exclusive regularização de base ou emboço - Rev 04									24,93
	SALA 01		25,90		0,20			1,00		5,18
	SALA 02		26,10		0,20			1,00		5,22
	SALA 03		20,34		0,20			1,00		4,07
	HALL		12,70		0,20			1,00		2,54
	CIRCULAÇÃO		22,25		0,20			1,00		4,45
	COZINHA		10,80		0,20			1,00		2,16
	DIRETORIA		15,56		0,20			1,00		3,11
	PILARES		0,60		0,20			3,00		0,36
	DESCONTO DAS ESQUADRIAS									
	P2		0,90		0,20	2,00	-	1,00	-	0,36
	P3		0,90		0,20	5,00	-	2,00	-	1,80
2.2.5	MASSA ÚNICA, PARA RECEBIMENTO DE PINTURA, EM ARGAMASSA TRAÇO 1:2:8. PREPARO MANUAL, APLICADA MANUALMENTE EM FACES INTERNAS DE PAREDES, ESPESSURA DE 20MM, COM EXECUÇÃO DE TALISCAS. AF 06/2014									36,28
	DIVERSOS		35,00					1,00		35,00
	PORTAS FECHADAS				0,80	0,40		2,00		1,28
2.3	ALVENARIA									
2.3.1	ALVENARIA DE VEDAÇÃO									11,83
	JANELAS J1		1,65					2,00		3,30
	JANELAS J2		0,65					7,00		4,55
	JANELAS J3		0,31					2,00		0,62
	PORTAS				0,80	2,10		2,00		3,36
2.3	PINTURA E ACABAMENTO									
2.3.1	PAREDES INTERNAS E EXTERNAS									
2.3.1.1	APLICAÇÃO MANUAL DE PINTURA COM TINTA LÁTEX ACRÍLICA EM PAREDES, DUAS DEMÃOS. AF 06/2014	M2								86,71
	PINTURA EXTERNA		50,65		1,53			1,00		77,49
	EMPENAS		4,61					2,00		9,22
2.3.1.2	APLICAÇÃO MANUAL DE PINTURA COM TINTA LÁTEX PVA EM PAREDES, DUAS DEMÃOS. AF 06/2014	M2								158,22
	SALA 01		25,90		1,20			1,00		31,08
	SALA 02		26,10		1,20			1,00		31,32
	SALA 03		20,34		1,20			1,00		24,41
	HALL		12,70		1,20			1,00		15,24
	CIRCULAÇÃO		22,25		1,20			1,00		26,70
	COZINHA		10,80		1,20			1,00		12,96
	DIRETORIA		15,56		1,20			1,00		18,67
	PILARES		0,60		1,20			3,00		2,16
	DESCONTO DAS ESQUADRIAS									
	P2		0,90		0,40	2,00	-	1,00	-	0,72
	P3		0,90		0,40	5,00	-	2,00	-	3,60
2.3.1.3	APLICAÇÃO MANUAL DE PINTURA COM TINTA ÓLEO	M2								82,71

	PINTURA EXTERNA		50,65			1,70		1,00	86,11
	DESCONTOS		2,00			1,70		1,00	3,40
2.3.2	PINTURA DE ESQUADRIAS								
2.3.2.1	PINTURA TINTA DE ACABAMENTO (PIGMENTADA) ESMALTE SINTÉTICO ACETINADO EM MADEIRA, 2 DEMÃOS. AF_01/2021	M2							36,54
	PINTURA DAS ESQUADRIAS								
	P1				0,60	2,10	1,00	2,00	2,52
	P2				0,90	2,10	2,00	2,00	7,56
	P3				0,90	2,10	7,00	2,00	26,46
2.3.2.2	PINTURA COM TINTA ALQUÍDICA DE ACABAMENTO (ESMALTE SINTÉTICO ACETINADO) APLICADA A ROLO OU PINCEL SOBRE SUPERFÍCIES METÁLICAS (EXCETO PERFIL) EXECUTADO EM OBRA (POR DEMÃO). AF 01/2020	M2							36,72
	GRADE DE SEGURANÇA		11,60			1,10	1,00		12,76
	J1		1,40	0,10			16,00	9,00	20,16
	PORTAO DE ENTRADA				2,00	1,90	1,00		3,80
2.3.3	PINTURA DO TETO								
2.3.3.1	APLICAÇÃO E LIXAMENTO DE MASSA LÁTEX EM TETO, UMA DEMÃO. AF 06/2014	M2							175,42
	SALA 01		41,75					1,00	41,75
	SALA 02		42,35					1,00	42,35
	SALA 03		24,68					1,00	24,68
	HALL		12,11					1,00	12,11
	CIRCULAÇÃO		26,02					1,00	26,02
	DIRETORIA		15,12					1,00	15,12
	COZINHA		7,09					1,00	7,09
	WC FEMININO		3,15					1,00	3,15
	WC MASCULINO		3,15					1,00	3,15
2.3.3.2	APLICAÇÃO MANUAL DE PINTURA COM TINTA LÁTEX PVA EM TETO, DUAS DEMÃOS. AF_06/2014	M2							175,42
	SALA 01		41,75					1,00	41,75
	SALA 02		42,35					1,00	42,35
	SALA 03		24,68					1,00	24,68
	HALL		12,11					1,00	12,11
	CIRCULAÇÃO		26,02					1,00	26,02
	DIRETORIA		15,12					1,00	15,12
	COZINHA		7,09					1,00	7,09
	WC FEMININO		3,15					1,00	3,15
	WC MASCULINO		3,15					1,00	3,15
2.3.4	PINTURA DE MURADA								
2.3.4.1	PINTURA DA PEREDE DO MURO COM CIMENTO DILUÍDO EM ÁGUA	M²							448,80
	MURADA		104,00			2,20		2,00	457,60
	DESCONTO DAS ESQUADRIAS		2,00			2,20	1,00	2,00	8,80
2.4	COBERTA								
2.4.1	FORRO EM PLACAS DE GESSO, PARA AMBIENTES COMERCIAIS. AF_05/2017_P	M2							169,12
	SALA 01		41,75					1,00	41,75
	SALA 02		42,35					1,00	42,35
	SALA 03		24,68					1,00	24,68
	HALL		12,11					1,00	12,11
	CIRCULAÇÃO		26,02					1,00	26,02
	DIRETORIA		15,12					1,00	15,12
	COZINHA		7,09					1,00	7,09
2.5	ESQUADRIAS								
2.5.1	KIT DE PORTA DE MADEIRA, MACIÇA (PESADA OU SUPERPESADA), PADRÃO MÉDIO, 90X210CM, ESPESSURA DE 3.5CM, ITENS INCLUSOS: DOBRADIÇAS, MONTAGEM E INSTALAÇÃO DE BATENTE, FECHADURA COM EXECUÇÃO DO FURO - FORNECIMENTO E INSTALAÇÃO. AF 12/2019	UN							3,00
	SALA DE AULA 01, 02 E 03							3,00	3,00
2.5.2	JANELA BASCULANTE EM FERRO COM VIDRO 3MM	M2							12,65
	J1				1,50	0,90		9,00	12,15
	J2				0,50	0,50		2,00	0,50

2.5.4	VERGA PRÉ-MOLDADA PARA PORTAS COM ATÉ 1,5 M DE VÃO. AF_03/2016	M								3,90
	P3				1,30			3,00		3,90
2.5.5	VERGA PRÉ-MOLDADA PARA JANELAS COM MAIS DE 1,5 M DE VÃO. AF_03/2016	M								18,00
	J1				2,00			9,00		18,00
2.5.6	CONTRAVERGA PRÉ-MOLDADA PARA VÃOS DE MAIS DE 1,5 M DE COMPRIMENTO. AF_03/2016	M								18,00
	J1				2,00			9,00		18,00
2.5	INSTALAÇÕES ELÉTRICA									
2.5.1	QUADRO DE DISTRIBUIÇÃO DE ENERGIA EM CHAPA DE AÇO GALVANIZADO, DE EMBUTIR, COM BARRAMENTO TRIFÁSICO, PARA 18 DISJUNTORES DIN 100A - FORNECIMENTO E INSTALAÇÃO. AF_10/2020	UN								1,00
	QUADRO							1,00		1,00
2.5.2	DISJUNTOR TERMOMAGNETICO UNIPOLAR PADRAO NEMA (AMERICANO) 10 A 50A 240V, FORNECIMENTO E INSTALACAO (UN)	und								8,00
	DISJUNTOR							8,00		8,00
2.5.3	DISJUNTOR BIPOLAR DR 25 A - DISPOSITIVO RESIDUAL DIFERENCIAL, TIPO AC, 30MA.	UN								1,00
	DISJUNTOR							1,00		1,00
2.5.4	PONTO DE ILUMINAÇÃO RESIDENCIAL EXCLUINDO INTERRUPTOR SIMPLES, CAIXA ELÉTRICA, ELETRODUTO, CABO, RASGO, QUEBRA E CHUMBAMENTO (EXCLUINDO LUMINÁRIA E LÂMPADA). AF_01/2016	UN								21,00
	EDIFICAÇÃO							21,00		21,00
2.5.5	PONTO DE TOMADA RESIDENCIAL INCLUINDO TOMADA 10A/250V, CAIXA ELÉTRICA, ELETRODUTO, CABO, RASGO, QUEBRA E CHUMBAMENTO. AF_01/2016	UN								15,00
	EDIFICAÇÃO							15,00		15,00
2.5.6	LUMINÁRIA TIPO PLAFON, DE SOBREPOR, COM 1 LÂMPADA LED DE 12/13 W, SEM REATOR - FORNECIMENTO E INSTALAÇÃO. AF_02/2020	UN								7,00
	COZINHA, HALL E CIRCULAÇÃO							7,00		7,00
2.5.7	LUMINÁRIA PLAFON 60X60 48W LED EMBUTIR BRANCO FRIO BORDA BRANCA.FORNECIMENTO E INSTALAÇÃO	und								14,00
	SALA 01							4,00		4,00
	SALA 02							4,00		4,00
	SALA 03							4,00		4,00
	DIRETORIA							2,00		2,00
2.6.8	INTERRUPTOR 1 SEÇÃO SIMPLES	und								2,00
	COZINHA E DIRETORIA							2,00		2,00
2.6.9	INTERRUPTOR 2 SEÇÕES SIMPLES	und								4,00
	SALA 01							1,00		1,00
	SALA 02							1,00		1,00
	SALA 03							1,00		1,00
	DIRETORIA							1,00		1,00
2.7	CLIMATIZAÇÃO									
2.7.1	TUBO, PVC, SOLDÁVEL, DN 25MM, INSTALADO EM DRENO DE AR-CONDICIONADO - FORNECIMENTO E INSTALAÇÃO. AF_12/2014	M								12,00
	SALA 01				3,00			1,00		3,00
	SALA 02				3,00			1,00		3,00
	SALA 03				3,00			1,00		3,00
	DIRETORIA				3,00			1,00		3,00
2.7.2	JOELHO 45 GRAUS, PVC, SOLDÁVEL, DN 25MM, INSTALADO EM DRENO DE AR-CONDICIONADO - FORNECIMENTO E INSTALAÇÃO. AF_12/2014	UN								8,00
	SALA 01				2,00			1,00		2,00
	SALA 02				2,00			1,00		2,00
	SALA 03				2,00			1,00		2,00
	DIRETORIA				2,00			1,00		2,00
2.7.3	PONTO TOMADA AR CONDICIONADO	UN								4,00
	SALA 01							1,00		1,00

	SALA 02							1,00	1,00
	SALA 03							1,00	1,00
	DIRETORIA							1,00	1,00
2.7.4	(COMPOSIÇÃO REPRESENTATIVA) DO SERVIÇO DE INSTALAÇÃO DE TUBO DE PVC, SÉRIE NORMAL, ESGOTO PREDIAL, DN 50 MM PARA PASSAGEM DE DUTO DO AR	M							0,80
	SALA 01			0,20				0,20	0,20
	SALA 02			0,20				0,20	0,20
	SALA 03			0,20				0,20	0,20
	DIRETORIA			0,20				0,20	0,20
2.8	DIVERSOS								
2.8.2	IMPERMEABILIZAÇÃO DA CAIXA DE ÁGUA , COM TINTA ASFALTICA, DUAS DEMAOS.	M2							8,32
	CAIXA D'ÁGUA		10,40			0,80		1,00	8,32
2.9	SERVIÇO FINAL								
2.9.1	LIMPEZA FINAL DA OBRA COM VARRIÇÃO E REMOÇÃO DE ENTULHO	M²							190,88
	ÁREA CONSTRUÍDA			190,88				1,00	190,88

Luiz Roberto de S. F. ...
CREA ...

Memoria de Cálculos - PAU DE LEITE - REFORMA

ITEM	DESCRIÇÃO	UNID	PAV	C	L	H	Q	N	Sub. Total	Total
1	ESCOLA PAU DE LEITE - REFORMA									
1.1	SERVIÇOS PRELIMINARES									
1.1.1	DEMOLIÇÃO DE ARGAMASSAS, DE FORMA MANUAL, SEM REAPROVEITAMENTO. AF. 12/2017	M2								199,56
	SALA 01		29,20			1,70		1,00	49,64	
	SALA 02		28,90			1,70		1,00	49,13	
	CIRCULAÇÃO		28,50			1,70		1,00	48,45	
	DESCONTO DAS ESQUADRIAS									
	P2				0,70	1,70	-6,00		-7,14	
	P1				0,60	1,70	-4,00		-4,08	
	BWC 01		6,80			1,70		1,00	11,56	
	BWC 02		6,80			1,70		1,00	11,56	
	CANTINA		7,80			1,70		1,00	13,26	
	COZINHA		11,60			1,70		1,00	19,72	
	M1				0,60	1,70	-2,00		-2,04	
	DIVERSOS		9,50					1	9,5	
1.1.2	Revisão em cobertura com telha cerâmica tipo canal comum, Itabaiana ou similar, com reposição de 10% do material	m2								21,90
			21,90					1,00	21,90	
	RETIRADA DE PORTAS E JANELAS, INCLUSIVE BATENTES	M2								10,00
	J1							8,00	8,00	
	P2							2,00	2,00	
1.1.4	DEMOLICAO DE ALVENARIA DE TIJOLOS MACICOS S/REAPROVEITAMENTO	M3								0,06
	SALAS DE AULA - PORTA			0,15	0,10	2,10		2	0,06	
1.1.5	DEMOLIÇÃO DE CONCRETO SIMPLES	M3								167,73
	SALA 01		53,04					1	53,04	
	SALA 02		52,02					1	52,02	
	HALL		8,55					1	8,55	
	CIRCULAÇÃO		38,12					1	38,12	
	CANTINA		3,6					1	3,60	
	COZINHA		7,6					1	7,60	
	BWC		2,4					2	4,80	
1.1.6	RETIRADA DE APARELHOS SANITARIOS	UN								2
	BWC							2	2	
1.2	REVESTIMENTO INTERNO E EXTERNO									
1.2.1	CHAPISCO APLICADO EM ALVENARIA (SEM PRESEÇA DE VÃOS) E ESTRUTURAS DE CONCRETO DE FACHADA, COM COLHER DE PEDREIRO. ARGAMASSA TRAÇO 1:3 COM PREPARO EM BETONEIRA 400L. AF. 05/2014	M2								199,56
	SALA 01		29,20			1,70		1,00	49,64	
	SALA 02		28,90			1,70		1,00	49,13	
	CIRCULAÇÃO		28,50			1,70		1,00	48,45	
	DESCONTO DAS ESQUADRIAS									
	P2				0,70	1,70	-6,00		-7,14	
	P1				0,60	1,70	-4,00		-4,08	
	BWC 01		6,80			1,70		1,00	11,56	
	BWC 02		6,80			1,70		1,00	11,56	
	CANTINA		7,80			1,70		1,00	13,26	
	COZINHA		11,60			1,70		1,00	19,72	
	M1				0,60	1,70	-2,00		-2,04	
	DIVERSOS		9,50					1	9,5	
1.2.2	EMBOÇO, PARA RECEBIMENTO DE CERÂMICA, EM ARGAMASSA TRAÇO 1:2:8, PREPARO MANUAL, APLICADO MANUALMENTE EM FACES INTERNAS DE PAREDES, PARA AMBIENTE COM ÁREA MAIOR QUE 10M2, ESPESSURA DE 20MM, COM EXECUÇÃO DE TALISCAS. AF. 06/2014	M2								190,06
	SALA 01		29,20			1,70		1,00	49,64	
	SALA 02		28,90			1,70		1,00	49,13	
	CIRCULAÇÃO		28,50			1,70		1,00	48,45	
	DESCONTO DAS ESQUADRIAS									
	P2				0,70	1,70	-6,00		-7,14	
	P1				0,60	1,70	-4,00		-4,08	

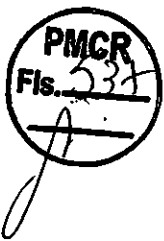

	BWC 01		6,80		1,70		1,00	11,56
	BWC 02		6,80		1,70		1,00	11,56
	CANTINA		7,80		1,70		1,00	13,26
	COZINHA		11,60		1,70		1,00	19,72
	M1			0,60	1,70	-2,00		-2,04
1.2.3	REVESTIMENTO CERÂMICO PARA PAREDES INTERNAS COM PLACAS TIPO ESMALTADA EXTRA DE DIMENSÕES 33X45 CM APLICADAS EM AMBIENTES DE ÁREA MAIOR QUE 5 M² A MEIA ALTURA DAS PAREDES. AF_06/2014	M2						167,70
	SALA 01		29,20		1,50		1,00	43,8
	SALA 02		28,90		1,50		1,00	43,35
	CIRCULAÇÃO		28,50		1,50		1,00	42,75
	DESCONTO DAS ESQUADRIAS							
	P2			0,70	1,50	-6,00		-6,3
	P1			0,60	1,50	-4,00		-3,6
	BWC 01		6,80		1,50		1,00	10,2
	BWC 02		6,80		1,50		1,00	10,2
	CANTINA		7,80		1,50		1,00	11,7
	COZINHA		11,60		1,50		1,00	17,4
	M1			0,60	1,50	-2,00		-1,8
1.2.4	Revestimento cerâmico para parede, 10 x 10 cm, Elizabeth, linha lux neve, aplicado com argamassa industrializada ac-ii, rejuntado, exclusive regularização de base ou emboço - Rev 04	m2						22,36
	SALA 01		29,20		0,20		1,00	5,84
	SALA 02		28,90		0,20		1,00	5,78
	CIRCULAÇÃO		28,50		0,20		1,00	5,7
	DESCONTO DAS ESQUADRIAS							
	P2			0,70	0,20	-6,00		-0,84
	P1			0,60	0,20	-4,00		-0,48
	BWC 01		6,80		0,20		1,00	1,36
	BWC 02		6,80		0,20		1,00	1,36
	CANTINA		7,80		0,20		1,00	1,56
	COZINHA		11,60		0,20		1,00	2,32
	M1			0,60	0,20	-2,00		-0,24
1.2.5	MASSA ÚNICA, PARA RECEBIMENTO DE PINTURA, EM ARGAMASSA TRAÇO 1:2:8, PREPARO MANUAL, APLICADA MANUALMENTE EM FACES INTERNAS DE PAREDES, ESPESSURA DE 20MM, COM EXECUÇÃO DE TALISCAS. AF_06/2014	M2						9,5
	DIVERSOS		9,50				1	9,5
1.3	ALVENARIA							
1.3.1	ALVENARIA DE VEDAÇÃO DE BLOCOS CERÂMICOS FURADOS NA HORIZONTAL DE 9X19X19CM (ESPESSURA 9CM) DE PAREDES COM ÁREA LÍQUIDA MAIOR OU IGUAL A 6M² SEM VÃOS E ARGAMASSA DE ASSENTAMENTO COM PREPARO EM BETONEIRA. AF_06/2014	M2						2,16
	J1			0,30	0,90		8,00	2,16
1.4	PINTURA E ACABAMENTO							
1.4.1	PAREDES INTERNAS E EXTERNAS							
1.4.1.1	APLICAÇÃO MANUAL DE PINTURA COM TINTA LÁTEX ACRÍLICA EM PAREDES, DUAS DEMÃOS. AF_06/2014	M2						55,91
	PERÍMETRO EXTERNO		38,25		1,30		1,00	49,73
	EMPENAS		6,69				2,00	13,38
	DESCONTO DAS ESQUADRIAS							
	J1			1,80	1,00		-4,00	-7,20
1.4.1.2	APLICAÇÃO MANUAL DE PINTURA COM TINTA LÁTEX PVA EM PAREDES, DUAS DEMÃOS. AF_06/2014	M2						124,20
	SALA 01		29,20		1,20		1,00	35,04
	SALA 02		28,90		1,20		1,00	34,68
	CIRCULAÇÃO		28,50		1,20		1,00	34,2
	DESCONTO DAS ESQUADRIAS							
	P2			0,70	0,40	-6,00		-1,68
	P1			0,60	0,40	-4,00		-0,96
	BWC 01		6,80		1,20		1,00	8,16
	BWC 02		6,80		1,20		1,00	8,16
	CANTINA		7,80		1,20		1,00	9,36
	COZINHA		11,60		1,20		1,00	13,92
	M1			0,60	0,40	-2,00		-0,48

	J1				1,50	0,90		-12,00	-16,2	
1.4.1.1	APLICAÇÃO MANUAL DE TINTA A OLEO	M2								65,03
	PERIMETRO EXTERNO		38,25			1,70		1,00	65,03	
1.4.2	PINTURA DE ESQUADRIAS									
1.4.2.1	PINTURA TINTA DE ACABAMENTO (PIGMENTADA) ESMALTE SINTÉTICO ACETINADO EM MADEIRA, 2 DEMÃOS. AF 01/2021	M2								12,6
	P1				0,60	2,10	2,00	2,00	5,04	
	P2				0,90	2,1	2,00	2	7,56	
1.4.2.2	PINTURA COM TINTA ALQUÍDICA DE ACABAMENTO (ESMALTE SINTÉTICO ACETINADO) APLICADA A ROLO OU PINCEL SOBRE SUPERFÍCIES METÁLICAS (EXCETO PERFIL) EXECUTADO EM OBRA (POR DEMÃO). AF_01/2020	M2								25,75
	J1		1,40	0,10			16,00	8,00	17,92	
	P2				0,70	2,1	1		1,47	
	GRADE				0,7	1,2	1		0,84	
	PORTÃO DE ACESSO				2,40	2,30	1,00		5,52	
1.4.3	PINTURA DO TETO									
1.4.3.1	APLICAÇÃO E LIXAMENTO DE MASSA LÁTEX EM TETO, UMA DEMÃO. AF 06/2014	M2								167,73
	SALA 01		53,04					1	53,04	
	SALA 02		52,02					1	52,02	
	BWC		2,40					2	4,80	
	CANTINA		3,60					1	3,60	
	COZINHA		7,60					1	7,60	
	CIRCULAÇÃO		38,12					1	38,12	
	HALL		8,55					1	8,55	
1.4.3.2	APLICAÇÃO MANUAL DE PINTURA COM TINTA LÁTEX PVA EM TETO, DUAS DEMÃOS. AF 06/2014	M2								167,73
	SALA 01		53,04					1	53,04	
	SALA 02		52,02					1	52,02	
	BWC		2,40					2	4,80	
	CANTINA		3,60					1	3,60	
	COZINHA		7,60					1	7,60	
	CIRCULAÇÃO		38,12					1	38,12	
	HALL		8,55					1	8,55	
1.4.4	PINTURA DE MURADA									
1.4.4.1	PINTURA DA PEREDE DO MURO COM CIMENTO DILUÍDO EM ÁGUA	M²								443,44
	MURADA		98,80			2,30		2,00	454,48	
	DESCONTO DAS ESQUADRIAS				2,40	2,30		-2,00	-11,04	
1.5	PISO									
1.5.1	ARGAMASSA TRAÇO 1:3 (CIMENTO E AREIA MÉDIA) PARA CONTRAPISO, PREPARO MECÂNICO COM BETONEIRA 400 L. AF 06/2014	M3								5,03
	SALA 01		53,04				0,03	1	1,59	
	SALA 02		52,02				0,03	1	1,56	
	HALL		8,55				0,03	1	0,26	
	CIRCULAÇÃO		38,12				0,03	1	1,14	
	CANTINA		3,6				0,03	1	0,11	
	COZINHA		7,6				0,03	1	0,23	
	BWC		2,4				0,03	2	0,14	
1.5.2	LASTRO DE CONCRETO MAGRO, APLICADO EM PISOS, LAJES SOBRE SOLO OU RADIERS. AF 08/2017	M3								8,39
	SALA 01		53,04				0,05	1	2,65	
	SALA 02		52,02				0,05	1	2,60	
	HALL		8,55				0,05	1	0,43	
	CIRCULAÇÃO		38,12				0,05	1	1,91	
	CANTINA		3,6				0,05	1	0,18	
	COZINHA		7,6				0,05	1	0,38	
	BWC		2,4				0,05	2	0,24	
1.5.3	PISO EM GRANILITE, MARMORITE OU GRANITINA EM AMBIENTES INTERNOS. AF 09/2020	M2								167,73
	SALA 01		53,04					1	53,04	
	SALA 02		52,02					1	52,02	
	HALL		8,55					1	8,55	
	CIRCULAÇÃO		38,12					1	38,12	
	CANTINA		3,60					1	3,60	
	COZINHA		7,60					1	7,60	
	BWC		2,40					2	4,80	

1.6	COBERTA								
1.6.1	FORRO EM PLACAS DE GESSO, PARA AMBIENTES COMERCIAIS. AF_05/2017 P	M2							151,73
	SALA 01		53,04				1	53,04	
	SALA 02		52,02				1	52,02	
	HALL		8,55				1	8,55	
	CIRCULAÇÃO		38,12				1	38,12	
1.7	ESQUADRIAS								
1.7.1	KIT DE PORTA DE MADEIRA , MACIÇA (PESADA OU SUPERPESADA), PADRÃO MÉDIO, 90X210CM, ESPESSURA DE 3,5CM, ITENS INCLUSOS: DOBRADIÇAS, MONTAGEM E INSTALAÇÃO DE BATENTE, FECHADURA COM EXECUÇÃO DO FURO - FORNECIMENTO E INSTALAÇÃO. AF_12/2019	UN							2
	SALAS DE AULA						2	2	
1.7.2	JANELA BASCULANTE EM FERRO COM VIDRO 3MM	M2							10,8
	SALAS DE AULA			1,5	0,9		8	10,8	
1.7.4	VERGA PRÉ-MOLDADA PARA PORTAS COM ATÉ 1,5 M DE VÃO. AF_03/2016	M							2,6
	PORTAS DA SALA DE AULA			1,3			2	2,6	
1.7.5	VERGA PRÉ-MOLDADA PARA JANELAS COM MAIS DE 1,5 M DE VÃO. AF_03/2016	M							16
	SALAS DE AULA						2	8	16
1.7.6	CONTRAVERGA PRÉ-MOLDADA PARA VÃOS DE MAIS DE 1,5 M DE COMPRIMENTO. AF_03/2016	M							16
	SALAS DE AULA						2	8	16
1.8	INSTALAÇÕES HIDROSANITÁRIA								
1.8.1	VASO SANITÁRIO SIFONADO COM CAIXA ACOPLADA LOUÇA BRANCA - PADRÃO MÉDIO, INCLUSO ENGATE FLEXÍVEL EM METAL CROMADO, 1/2 X 40CM - FORNECIMENTO E INSTALAÇÃO. AF_01/2020	UN							2
	BWC						2	2	
1.8.2	ASSENTO SANITARIO DE PLASTICO, TIPO CONVENCIONAL	UN							2
	BWC						2	2	
1.8.3	BANCADA DE GRANITO CINZA POLIDO, DE 0,50 X 0,60 M, PARA LAVATÓRIO - FORNECIMENTO E INSTALAÇÃO. AF_01/2020	UN							2
	BWC						2	2	
1.8.4	PAPELEIRA DE PAREDE EM METAL CROMADO SEM TAMPA	UN							2
	BWC						2	2	
1.8.7	PONTO DE CONSUMO TERMINAL DE ÁGUA FRIA (SUBRAMAL) COM TUBULAÇÃO DE PVC, DN 25 MM, INSTALADO EM RAMAL DE ÁGUA, INCLUSOS RASGO E CHUMBAMENTO EM ALVENARIA. AF_12/2014	UN							2
	BWC						2	2	
1	INSTALAÇÕES ELÉTRICA								
1.9.1	QUADRO DE DISTRIBUIÇÃO DE ENERGIA EM CHAPA DE AÇO GALVANIZADO, DE EMBUTIR, COM BARRAMENTO TRIFÁSICO, PARA 18 DISJUNTORES DIN 100A - FORNECIMENTO E INSTALAÇÃO. AF_10/2020	UN							1,00
	QUADRO						1,00	1,00	
1.9.2	DISJUNTOR TERMOMAGNETICO UNIPOLAR PADRAO NEMA (AMERICANO) 10 A 50A 240V, FORNECIMENTO E INSTALACAO (UN)	und							5,00
	DISJUNTOR						5,00	5,00	
1.9.3	DISJUNTOR BIPOLAR DR 25 A - DISPOSITIVO RESIDUAL DIFERENCIAL, TIPO AC, 30MA.	UN							1,00
	DISJUNTOR						1,00	1,00	
1.9.4	PONTO DE ILUMINAÇÃO RESIDENCIAL EXCLUINDO INTERRUPTOR SIMPLES, CAIXA ELÉTRICA, ELETRODUTO, CABO, RASGO, QUEBRA E CHUMBAMENTO (EXCLUINDO LUMINÁRIA E LÂMPADA). AF_01/2016	UN							18,00
	EDIFICAÇÃO						18,00	18,00	

1.9.5	PONTO DE TOMADA RESIDENCIAL INCLUINDO TOMADA 10A/250V, CAIXA ELÉTRICA, ELETRODUTO, CABO, RASGO, QUEBRA E CHUMBAMENTO. AF_01/2016	UN								10,00
	EDIFICAÇÃO								10,00	10,00
1.9.6	LUMINÁRIA TIPO PLAFON, DE SOBREPOR, COM 1 LÂMPADA LED DE 12/13 W, SEM REATOR - FORNECIMENTO E INSTALAÇÃO. AF 02/2020	UN								10,00
	COZINHA, BWC E HALL								10,00	10,00
1.9.7	LUMINÁRIA PLAFON 60X60 48W LED EMBUTIR BRANCO FRIO BORDA BRANCA.FORNECIMENTO E INSTALAÇÃO	und								8,00
	SALA 01								4,00	4,00
	SALA 02								4,00	4,00
1.9.8	INTERRUPTOR 01 TECLA									5,00
	COZINHA, BWC E HALL								5,00	5,00
1.9.9	INTERRUPTOR 2 TECLAS									2
	SALA 01								1,00	1,00
	SALA 02								1,00	1,00
1.10	CLIMATIZAÇÃO									
1.10.1	TUBO, PVC, SOLDÁVEL, DN 25MM, INSTALADO EM DRENO DE AR-CONDICIONADO - FORNECIMENTO E INSTALAÇÃO. AF 12/2014	M								6,00
	SALA 01								3,00	3,00
	SALA 02								3,00	3,00
1.10.2	JOELHO 45 GRAUS, PVC, SOLDÁVEL, DN 25MM, INSTALADO EM DRENO DE AR-CONDICIONADO - FORNECIMENTO E INSTALAÇÃO. AF 12/2014	UN								4,00
	SALA 01								2,00	2,00
	SALA 02								2,00	2,00
1.10.3	PONTO TOMADA AR CONDICIONADO	UN								2,00
	SALA 01								1,00	1,00
	SALA 02								1,00	1,00
1.10.4	(COMPOSIÇÃO REPRESENTATIVA) DO SERVIÇO DE INSTALAÇÃO DE TUBO DE PVC, SÉRIE NORMAL, ESGOTO PREDIAL, DN 50 MM PARA PASSAGEM DE DUTO DO AR	M								0,40
	SALA 01								0,20	0,20
	SALA 02								0,20	0,20
1.11	DIVERSOS									
1.11.2	IMPERMEABILIZACAO DA CAIXA DE ÁGUA , COM TINTA ASFALTICA, DUAS DEMAOS.	M2								9,92
									12,40	0,8
									1	9,92
1.11.1	Corrimão em tubo de aço inox, escovado (altura = 1,05 m), com barras verticais a cada 1.00m (1 1/2"), barra horizontal superior (1 1/2"), barra horizontal intermediária (dupla) (5/8")	m								4,00
	CORRIMÃO DA ENTRADA								4,00	1,00
									4,00	4,00
1.12	SERVIÇO FINAL									
1.12.1	LIMPEZA FINAL DA OBRA COM VARRIÇÃO E REMOÇÃO DE ENTULHO	M²								182,62
	ÁREA CONSTRUÍDA								182,62	1
									1	182,62

Assinado
Assinado
Assinado
J. S. Vignato

Memória de Cálculos - SÃO PEDRO - REFORMA

ITEM	DESCRIÇÃO	UNID	AVP	L	C	H	Q	N	Sub Total	Total
2	ESCOLA SÃO PEDRO - REFORMA									
2.1	SERVIÇOS PRELIMINARES									
2.1.1	DEMOLIÇÃO DE ARGAMASSAS, DE FORMA MANUAL, SEM REAPROVEITAMENTO. AF_12/2017									127,30
	SALA DE AULA 01		24,40			1,70		1,00	41,48	
	SALA DE AULA 02		24,40			1,70		1,00	41,48	
	CIRCULAÇÃO 1		5,85			1,70		2,00	19,89	
	CIRCULAÇÃO 2		6,95			1,70		2,00	23,63	
	DESCONTO DAS ESQUADRIAS									
	P1				0,90	1,70	6,00	1,00	9,18	
	DIVERSOS		10,00				1,00		10,00	
2.1.2	Revisão em cobertura com telha cerâmica tipo canal comum, Itabaiana ou similar, com reposição de 10% do material									12,38
	10% da área coberta		12,38					1,00	12,38	
2.1.3	RETIRADA DE PORTAS E JANELAS, INCLUSIVE BATENTES	M²								6,00
	P1						2,00		2,00	
	P2						2,00		2,00	
	J1						2,00		2,00	
2.1.4	DEMOLIÇÃO DE ALVENARIA DE TIJOLOS MACIÇOS S/REAPROVEITAMENTO									0,06
	PORTAS DA SALA DE AULA			0,15	0,10	2,10	2,00		0,06	
2.1.5	DEMOLIÇÃO DE CONCRETO SIMPLES									122,39
	SALA DE AULA 01		36,91					1,00	36,91	
	SALA DE AULA 02		36,91					1,00	36,91	
	WC 01		1,75					1,00	1,75	
	WC 02		1,75					1,00	1,75	
	CIRCULAÇÃO 01		14,25					1,00	14,25	
	CIRCULAÇÃO 02		20,46					1,00	20,46	
	CAÇADA EXTERNA		10,36					1,00	10,36	
2.17	DEMOLIÇÃO DE ELEMENTO VAZADO									0,84
	C1			3,00	1,00	0,07	4,00		0,84	
2.2	REVESTIMENTO INTERNO E EXTERNO									
2.2.1	CHAPISCO APLICADO EM ALVENARIA (SEM PRESENÇA DE VÃOS) E ESTRUTURAS DE CONCRETO DE FACHADA, COM COLHER DE PEDREIRO. ARGAMASSA TRAÇO 1:3 COM PREPARO EM BETONEIRA 400L. AF_06/2014									127,30
	SALA DE AULA 01		24,40			1,70		1,00	41,48	
	SALA DE AULA 02		24,40			1,70		1,00	41,48	
	CIRCULAÇÃO 1		5,85			1,70		2,00	19,89	
	CIRCULAÇÃO 2		6,95			1,70		2,00	23,63	
	DESCONTO DAS ESQUADRIAS									
	P1				0,90	1,70	6,00	1,00	9,18	
	DIVERSOS		10,00				1,00		10,00	
2.2.2	EMBOÇO, PARA RECEBIMENTO DE CERÂMICA, EM ARGAMASSA TRAÇO 1:2:8, PREPARO MANUAL, APLICADO MANUALMENTE EM FACES INTERNAS DE PAREDES, PARA AMBIENTE COM ÁREA MAIOR QUE 10M2, ESPESSURA DE 20MM, COM EXECUÇÃO DE TALISCAS. AF_06/2014									117,30
	SALA DE AULA 01		24,40			1,70		1,00	41,48	
	SALA DE AULA 02		24,40			1,70		1,00	41,48	
	CIRCULAÇÃO 1		5,85			1,70		2,00	19,89	
	CIRCULAÇÃO 2		6,95			1,70		2,00	23,63	
	DESCONTO DAS ESQUADRIAS									
	P1				0,90	1,70	6,00	1,00	9,18	
2.2.3	REVESTIMENTO CERÂMICO PARA PAREDES INTERNAS COM PLACAS TIPO ESMALTADA EXTRA DE DIMENSÕES 33X45 CM APLICADAS EM AMBIENTES DE ÁREA MAIOR QUE 5 M² A MEIA ALTURA DAS PAREDES. AF_06/2014									103,50
	SALA DE AULA 01		24,40			1,50		1,00	36,60	
	SALA DE AULA 02		24,40			1,50		1,00	36,60	
	CIRCULAÇÃO 1		5,85			1,50		2,00	17,55	

	CIRCULAÇÃO 2		6,95			1,50		2,00	20,85
	DESCONTO DAS ESQUADRIAS								
	P1				0,90	1,50	6,00	1,00	8,10
2.2.4	Revestimento cerâmico para parede, 10 x 10 cm, Elizabeth, linha lux neve, aplicado com argamassa industrializada ac-ii, rejuntado, exclusive regularização de base ou emboço - Rev 04								13,80
	SALA DE AULA 01		24,40			0,20		1,00	4,88
	SALA DE AULA 02		24,40			0,20		1,00	4,88
	CIRCULAÇÃO 1		5,85			0,20		2,00	2,34
	CIRCULAÇÃO 2		6,95			0,20		2,00	2,78
	DESCONTO DAS ESQUADRIAS								
	P1				0,90	0,20	6,00	1,00	1,08
2.2.5	MASSA ÚNICA, PARA RECEBIMENTO DE PINTURA, EM ARGAMASSA TRAÇO 1:2:8, PREPARO MANUAL, APLICADA MANUALMENTE EM FACES INTERNAS DE PAREDES, ESPESSURA DE 20MM, COM EXECUÇÃO DE TALISCAS. AF 06/2014								11,28
	DIVERSOS		10,00					1,00	10,00
	PORTAS FECHADAS				0,80	0,40	2,00	2,00	1,28
2.3	PINTURA E ACABAMENTO								
2.3.1	PAREDES INTERNAS E EXTERNAS								
	APLICAÇÃO MANUAL DE PINTURA COM TINTA LÁTEX ACRÍLICA EM PAREDES, DUAS DEMÃOS. AF 06/2014	M2							53,68
	PINTURA EXTERNA		34,20			1,30		1,00	44,46
	EMPENAS		4,61					2,00	9,22
2.3.1.2	APLICAÇÃO MANUAL DE PINTURA COM TINTA LÁTEX PVA EM PAREDES, DUAS DEMÃOS. AF 08/2014	M2							94,56
	SALA DE AULA 01		24,40			1,30		1,00	31,72
	SALA DE AULA 02		24,40			1,30		1,00	31,72
	CIRCULAÇÃO 1		5,85			1,30		2,00	15,21
	CIRCULAÇÃO 2		6,95			1,30		2,00	18,07
	DESCONTO DAS ESQUADRIAS								
	P1				0,90	0,40	6,00	1,00	2,16
2.3.1.3	APLICAÇÃO MANUAL DE PINTURA COM TINTA ÓLEO	M2							54,74
	PINTURA EXTERNA		34,20			1,70		1,00	58,14
	DESCONTOS		2,00			1,70		1,00	3,40
2.3.2	PINTURA DE ESQUADRIAS								
2.3.2.1	PINTURA TINTA DE ACABAMENTO (PIGMENTADA) ESMALTE SINTÉTICO ACETINADO EM MADEIRA, 2 DEMÃOS. AF_01/2021	M2							15,12
	PINTURA DAS ESQUADRIAS								
	P1				0,90	2,10	4,00	2,00	15,12
2.3.2.2	PINTURA COM TINTA ALQUÍDICA DE ACABAMENTO (ESMALTE SINTÉTICO ACETINADO) APLICADA A ROLO OU PINCEL SOBRE SUPERFÍCIES METÁLICAS (EXCETO PERFIL) EXECUTADO EM OBRA (POR DEMÃO). AF 01/2020	M2							22,26
	J1		1,40	0,10			16,00	6,00	13,44
	PORTAO DE ENTRADA				4,20	2,10	1,00		8,82
2.3.3	PINTURA DO TETO								
2.3.3.1	APLICAÇÃO E LIXAMENTO DE MASSA LÁTEX EM TETO, UMA DEMÃO. AF 06/2014	M2							112,03
	SALA DE AULA 01		36,91					1,00	36,91
	SALA DE AULA 02		36,91					1,00	36,91
	WC 01		1,75					1,00	1,75
	WC 02		1,75					1,00	1,75
	CIRCULAÇÃO 01		14,25					1,00	14,25
	CIRCULAÇÃO 02		20,46					1,00	20,46
2.3.3.2	APLICAÇÃO MANUAL DE PINTURA COM TINTA LÁTEX PVA EM TETO, DUAS DEMÃOS. AF_06/2014	M2							112,03
	SALA DE AULA 01		36,91					1,00	36,91
	SALA DE AULA 02		36,91					1,00	36,91

	WC 01		1,75				1,00	1,75	
	WC 02		1,75				1,00	1,75	
	CIRCULAÇÃO 01		14,25				1,00	14,25	
	CIRCULAÇÃO 02		20,46				1,00	20,46	
2.3.4	PINTURA DE MURADA								
2.3.4.1	PINTURA DA PEREDE DO MURO COM CIMENTO DILUÍDO EM ÁGUA	M²							449,68
	MURADA		104,00			2,20	2,00	457,60	
	DESCONTO DAS ESQUADRIAS		1,80			2,20	1,00	2,00	7,92
2.4	COBERTA								
2.4.1	FORRO EM PLACAS DE GESSO, PARA AMBIENTES COMERCIAIS. AF 05/2017 P	M2							112,03
	SALA DE AULA 01		36,91				1,00	36,91	
	SALA DE AULA 02		36,91				1,00	36,91	
	WC 01		1,75				1,00	1,75	
	WC 02		1,75				1,00	1,75	
	CIRCULAÇÃO 01		14,25				1,00	14,25	
	CIRCULAÇÃO 02		20,46				1,00	20,46	
2.5	ESQUADRIAS								
2.5.1	KIT DE PORTA DE MADEIRA, MACIÇA (PESADA OU SUPERPESADA), PADRÃO MÉDIO, 90X210CM, ESPESSURA DE 3,5CM, ITENS INCLUSOS: DOBRADIÇAS, MONTAGEM E INSTALAÇÃO DE BATENTE, FECHADURA COM EXECUÇÃO DO FURO - FORNECIMENTO E INSTALAÇÃO. AF 12/2019	UN							4,00
	SALA DE AULA 01, 02 E BWC						4,00	4,00	
2.5.2	JANELA BASCULANTE EM FERRO COM VIDRO 3MM	M2							8,60
	J1				1,50	0,90	6,00	8,10	
	J2				0,50	0,50	2,00	0,50	
2.5.4	VERGA PRÉ-MOLDADA PARA PORTAS COM ATÉ 1,5 M DE VÃO. AF 03/2016	M							5,20
	P1				1,30		4,00	5,20	
2.5.5	VERGA PRÉ-MOLDADA PARA JANELAS COM MAIS DE 1,5 M DE VÃO. AF 03/2016	M							12,00
	J1				2,00		6,00	12,00	
2.5.6	CONTRAVERGA PRÉ-MOLDADA PARA VÃOS DE MAIS DE 1,5 M DE COMPRIMENTO. AF_03/2016	M							12,00
	J1				2,00		6,00	12,00	
2.6	INSTALAÇÕES ELÉTRICA								
2.6.4	PONTO DE ILUMINAÇÃO RESIDENCIAL EXCLUINDO INTERRUPTOR SIMPLES, CAIXA ELÉTRICA, ELETRODUTO, CABO, RASGO, QUEBRA E CHUMBAMENTO (EXCLUINDO LUMINÁRIA E LÂMPADA). AF 01/2016	UN							16,00
	EDIFICAÇÃO						16,00	16,00	
2.6.5	PONTO DE TOMADA RESIDENCIAL INCLUINDO TOMADA 10A/250V, CAIXA ELÉTRICA, ELETRODUTO, CABO, RASGO, QUEBRA E CHUMBAMENTO. AF 01/2016	UN							4,00
	EDIFICAÇÃO						4,00	4,00	
2.6.6	LUMINÁRIA TIPO PLAFON, DE SOBREPOR, COM 1 LÂMPADA LED DE 12/13 W, SEM REATOR - FORNECIMENTO E INSTALAÇÃO. AF_02/2020	UN							8,00
	BWC						2,00	2,00	
	CIRCULAÇÃO						6,00	6,00	
2.6.7	LUMINÁRIA PLAFON 60X60 48W LED EMBUTIR BRANCO FRIO BORDA BRANCA.FORNECIMENTO E INSTALAÇÃO	und							8,00
	SALA 01						4,00	4,00	
	SALA 02						4,00	4,00	
2.6.8	INTERRUPTOR 1 SEÇÃO SIMPLES	und							2,00
	BWC						2,00	2,00	
2.6.9	INTERRUPTOR 2 SEÇÕES SIMPLES	und							2,00
	SALA 01						1,00	1,00	
	SALA 02						1,00	1,00	
2.7	CLIMATIZAÇÃO								

2.7.1	TUBO, PVC, SOLDÁVEL, DN 25MM, INSTALADO EM DRENO DE AR-CONDICIONADO - FORNECIMENTO E INSTALAÇÃO. AF_12/2014	M							6,00
	SALA 01			3,00				1,00	3,00
	SALA 02			3,00				1,00	3,00
2.7.2	JOELHO 45 GRAUS, PVC, SOLDÁVEL, DN 25MM, INSTALADO EM DRENO DE AR-CONDICIONADO - FORNECIMENTO E INSTALAÇÃO. AF_12/2014	UN							4,00
	SALA 01			2,00				1,00	2,00
	SALA 02			2,00				1,00	2,00
2.7.3	PONTO TOMADA AR CONDICIONADO	UN							2,00
	SALA 01							1,00	1,00
	SALA 02							1,00	1,00
2.7.4	(COMPOSIÇÃO REPRESENTATIVA) DO SERVIÇO DE INSTALAÇÃO DE TUBO DE PVC, SÉRIE NORMAL, ESGOTO PREDIAL, DN 50 MM PARA PASSAGEM DE DUTO DO AR	M							0,40
	SALA 01			0,20				0,20	0,20
	SALA 02			0,20				0,20	0,20
2.9	PISO								
2.9.1	CONTRAPISO	M ²							3,36
	SALA DE AULA 01		36,91		0,03		1,00		1,11
	SALA DE AULA 02		36,91		0,03		1,00		1,11
	WC 01		1,75		0,03		1,00		0,05
	WC 02		1,75		0,03		1,00		0,05
	CIRCULAÇÃO 01		14,25		0,03		1,00		0,43
	CIRCULAÇÃO 02		20,46		0,03		1,00		0,61
2.9.2	LASTRO DE CONCRETO	M ²							5,60
	SALA DE AULA 01		36,91		0,05		1,00		1,85
	SALA DE AULA 02		36,91		0,05		1,00		1,85
	WC 01		1,75		0,05		1,00		0,09
	WC 02		1,75		0,05		1,00		0,09
	CIRCULAÇÃO 01		14,25		0,05		1,00		0,71
	CIRCULAÇÃO 02		20,46		0,05		1,00		1,02
2.9.3	PISO GRANILITO	M ²							112,03
	SALA DE AULA 01		36,91				1,00		36,91
	SALA DE AULA 02		36,91				1,00		36,91
	WC 01		1,75				1,00		1,75
	WC 02		1,75				1,00		1,75
	CIRCULAÇÃO 01		14,25				1,00		14,25
	CIRCULAÇÃO 02		20,46				1,00		20,46
2.9.4	CALÇADA	M ²							10,36
	CALÇADA EXTERNA		10,36				1,00		10,36
2.9	SERVIÇO FINAL								
2	LIMPEZA FINAL DA OBRA COM VARRIÇÃO E REMOÇÃO DE ENTULHO	M ²							120,62
	ÁREA CONSTRUÍDA		120,62				1,00		120,62

Eng.º Civil S. Henrique
C.R. 100.142-0
1203-1000



Memoria de Calculo - SÃO PEDRO - AMPLIAÇÃO

ITEM	DESCRIÇÃO	UNID	PVA	C	L	H	Q	N	Sub.Total	Total
4	ESCOLA SÃO PEDRO - AMPLIAÇÃO									
4.2	AMPLIAÇÃO									
4.2.1	SERVIÇOS PRELIMINARES									
4.2.1.1	LOCAÇÃO CONVENCIONAL DE OBRA, UTILIZANDO GABARITO DE TÁBUAS CORRIDAS PONTALETADAS A CADA 2,00M - 2 UTILIZAÇÕES. AF_10/2018	M								30,80
	ÁREA DA LOCAÇÃO		30,80					1,00	30,80	
4.2.2	MOVIMENTO DE TERRA									
4.2.2.1	ESCAVAÇÃO MANUAL DE VALA COM PROFUNDIDADE MENOR OU IGUAL A 1,30 M. AF_03/2016	M3								7,94
	VIGAS			3,30	0,30	0,50		3,00	1,49	
	VIGAS			6,45	0,30	0,50		1,00	0,97	
	VIGAS			1,65	0,30	0,50		1,00	0,25	
	VIGAS			2,30	0,30	0,50		1,00	0,35	
	VIGAS			8,10	0,30	0,50		1,00	1,22	
	SAPATAS			0,90	0,75	1,00		1,00	0,68	
	SAPATAS			0,70	0,60	1,00		5,00	2,10	
	SAPATAS			0,80	0,65	1,00		1,00	0,52	
	SAPATAS			0,70	0,55	1,00		1,00	0,39	
4.2.2.2	ATERRO COM MATERIAL ARGILOSO, C/ COMPACTAÇÃO MANUAL S/CONTROLE, MAT. C/AQUISIÇÃO, JÁ CONSIDERANDO UM ACRÉSCIMO DE 20% NO VOLUME DO MATERIAL ADQUIRIDO.	M3								3,87
	VIGAS			3,30	0,10	0,50		3,00	0,50	
	VIGAS			6,45	0,10	0,50		1,00	0,32	
	VIGAS			1,65	0,10	0,50		1,00	0,08	
	VIGAS			2,30	0,10	0,50		1,00	0,12	
	VIGAS			8,10	0,10	0,50		1,00	0,41	
	SAPATAS			0,90	0,75	1,00		1,00	0,68	
	SAPATAS			0,70	0,60	1,00		5,00	2,10	
	SAPATAS			0,80	0,65	1,00		1,00	0,52	
	SAPATAS			0,70	0,55	1,00		1,00	0,39	
	DESCONTO DO VOLUME DE CONCRETO DAS SAPATAS		1,23					- 1,00	- 1,23	
4.2.2.3	ALVENARIA DE PEDRA ARGAMASSADA (TRAÇO 1:6) C/AGREGADOS ADQUIRIDOS	M3								4,26
	VIGAS			3,30	0,30	0,50		3,00	1,49	
	VIGAS			6,45	0,30	0,50		1,00	0,97	
	VIGAS			1,65	0,30	0,50		1,00	0,25	
	VIGAS			2,30	0,30	0,50		1,00	0,35	
	VIGAS			8,10	0,30	0,50		1,00	1,22	
4.2.2.4	INFRAESTRUTURA-FUNDAÇÃO									
4.	FUNDAÇÃO									
4.2.3.2	SAPATAS									
4.2.3.2.1	LASTRO DE CONCRETO MAGRO, APLICADO EM BLOCOS DE COROAMENTO OU SAPATAS, ESPESSURA DE 5 CM. AF_08/2017	M2								0,18
	SAPATAS			0,90	0,75	0,05		1,00	0,03	
	SAPATAS			0,70	0,60	0,05		5,00	0,11	
	SAPATAS			0,80	0,65	0,05		1,00	0,03	
	SAPATAS			0,70	0,55	0,05		1,00	0,02	
4.2.3.2.2	FABRICAÇÃO, MONTAGEM E DESMONTAGEM DE FÔRMA PARA SAPATA, EM MADEIRA SERRADA, E=25 MM, 4 UTILIZAÇÕES. AF_06/2017	M2								12,23
	PROJETO ESTRUTURAL		12,23					1,00	12,23	
4.2.3.2.3	CORTE E DOBRA DE AÇO CA-50, DIÂMETRO DE 6,3 MM, UTILIZADO EM ESTRUTURAS DIVERSAS, EXCETO LAJES. AF_12/2015	KG								30,70
	PROJETO ESTRUTURAL							30,70	30,70	
4.2.3.2.4	CORTE E DOBRA DE AÇO CA-50, DIÂMETRO DE 10,0 MM, UTILIZADO EM ESTRUTURAS DIVERSAS, EXCETO LAJES. AF_12/2015	KG								35,20
	PROJETO ESTRUTURAL							35,20	35,20	
4.2.3.2.5	CORTE E DOBRA DE AÇO CA-60, DIÂMETRO DE 5,0 MM, UTILIZADO EM ESTRUTURAS DIVERSAS, EXCETO LAJES. AF_12/2015	KG								8,60

	PROJETO ESTRUTURAL							8,60	8,60	
4.2.3.2.6	CONCRETO FCK = 25MPA, TRAÇO 1:2,3:2,7 (CIMENTO/ AREIA MÉDIA/ BRITA 1) - PREPARO MECÂNICO COM BETONEIRA 400 L. AF_07/2016	M3								1,23
	PROJETO ESTRUTURAL							1,23	1,23	
4.2.3.2.7	LANÇAMENTO COM USO DE BALDES, ADENSAMENTO E ACABAMENTO DE CONCRETO EM ESTRUTURAS. AF_12/2015	M3								1,23
	PROJETO ESTRUTURAL							1,23	1,23	
4.2.3.2.8	IMPERMEABILIZACAO DE ESTRUTURAS ENTERRADAS, COM TINTA ASFALTICA, DUAS DEMAOS.	M2								12,23
	PROJETO ESTRUTURAL		12,23					1,00	12,23	
4.2.3.3	VIGAS BALDRAME									
4.2.3.3.1	ALVENARIA EM TIJOLO CERAMICO FURADO 9X19X19CM, 1 VEZ (ESPESSURA 19 CM), ASSENTADO EM ARGAMASSA TRACO 1:4 (CIMENTO E AREIA MEDIA NAO PENEIRADA), PREPARO MANUAL, JUNTA 1 CM	M2								14,20
	VIGAS			3,30	0,50			3,00	4,95	
	VIGAS			6,45	0,50			1,00	3,23	
	VIGAS			1,65	0,50			1,00	0,83	
	VIGAS			2,30	0,50			1,00	1,15	
	VIGAS			8,10	0,50			1,00	4,05	
4.2.3.3.2	FABRICAÇÃO, MONTAGEM E DESMONTAGEM DE FÔRMA PARA VIGA BALDRAME, EM MADEIRA SERRADA, E=25 MM, 4 UTILIZAÇÕES. AF_06/2017	M2								17,14
	PROJETO ESTRUTURAL		17,14					1,00	17,14	
4.2.3.3.3	ARMAÇÃO DE PILAR OU VIGA DE UMA ESTRUTURA CONVENCIONAL DE CONCRETO ARMADO EM UMA EDIFICAÇÃO TÉRREA OU SOBRADO UTILIZANDO AÇO CA-50 DE 8,0 MM - MONTAGEM. AF_12/2015	KG								50,70
	PROJETO ESTRUTURAL							50,70	50,70	
4.2.3.3.4	ARMAÇÃO DE PILAR OU VIGA DE UMA ESTRUTURA CONVENCIONAL DE CONCRETO ARMADO EM UMA EDIFICAÇÃO TÉRREA OU SOBRADO UTILIZANDO AÇO CA-60 DE 5,0 MM - MONTAGEM. AF_12/2015	KG								39,10
	PROJETO ESTRUTURAL							39,10	39,10	
4.2.3.3.5	CONCRETO FCK = 25MPA, TRAÇO 1:2,3:2,7 (CIMENTO/ AREIA MÉDIA/ BRITA 1) - PREPARO MECÂNICO COM BETONEIRA 400 L. AF_07/2016	M3								1,14
	PROJETO ESTRUTURAL							1,14	1,14	
4.2.3.3.6	LANÇAMENTO COM USO DE BALDES, ADENSAMENTO E ACABAMENTO DE CONCRETO EM ESTRUTURAS. AF_12/2015	M3								1,14
	PROJETO ESTRUTURAL							1,14	1,14	
4.2.3.3.7	IMPERMEABILIZACAO DE ESTRUTURAS ENTERRADAS, COM TINTA ASFALTICA, DUAS DEMAOS.	M2								17,14
	PROJETO ESTRUTURAL		17,14					1,00	17,14	
4.2.4	SUPERESTRUTURA									
4.2.4.1	PILAR									
4.2.4.1.1	ARMAÇÃO DE PILAR OU VIGA DE UMA ESTRUTURA CONVENCIONAL DE CONCRETO ARMADO EM UMA EDIFICAÇÃO TÉRREA OU SOBRADO UTILIZANDO AÇO CA-50 DE 10,0 MM - MONTAGEM. AF_12/2015	KG								64,50
	PROJETO ESTRUTURAL							64,50	64,50	
4.2.4.1.2	ARMAÇÃO DE PILAR OU VIGA DE UMA ESTRUTURA CONVENCIONAL DE CONCRETO ARMADO EM UMA EDIFICAÇÃO TÉRREA OU SOBRADO UTILIZANDO AÇO CA-60 DE 5,0 MM - MONTAGEM. AF_12/2015	KG								22,70
	PROJETO ESTRUTURAL							22,70	22,70	
4.2.4.1.3	CONCRETO FCK = 25MPA, TRAÇO 1:2,3:2,7 (CIMENTO/ AREIA MÉDIA/ BRITA 1) - PREPARO MECÂNICO COM BETONEIRA 400 L. AF_07/2016	M3								0,87
	PROJETO ESTRUTURAL		0,87					1,00	0,87	

4.2.4.1.4	LANÇAMENTO COM USO DE BALDES, ADENSAMENTO E ACABAMENTO DE CONCRETO EM ESTRUTURAS. AF_12/2015	M3								0,87
	PROJETO ESTRUTURAL		0,87				1,00			0,87
4.2.4.1.5	MONTAGEM E DESMONTAGEM DE FÔRMA DE PILARES RETANGULARES E ESTRUTURAS SIMILARES COM ÁREA MÉDIA DAS SEÇÕES MENOR OU IGUAL A 0,25 M², PÉ-DIREITO SIMPLES, EM CHAPA DE MADEIRA COMPENSADA RESINADA, 6 UTILIZAÇÕES. AF_12/2015	M2								19,20
	PROJETO ESTRUTURAL		19,20				1,00			19,20
4.2.4.2	VIGAS SUPERIORES									
4.2.4.2.1	FABRICAÇÃO, MONTAGEM E DESMONTAGEM DE FÔRMA PARA VIGA BALDRAME, EM MADEIRA SERRADA, E=25 MM, 4 UTILIZAÇÕES. AF_06/2017	M2								21,13
	PROJETO ESTRUTURAL		21,13				1,00			21,13
4.2.4.2.2	ARMAÇÃO DE PILAR OU VIGA DE UMA ESTRUTURA CONVENCIONAL DE CONCRETO ARMADO EM UMA EDIFICAÇÃO TÉRREA OU SOBRADO UTILIZANDO AÇO CA-60 DE 5,0 MM - MONTAGEM. AF_12/2015	KG								22,50
	PROJETO ESTRUTURAL						22,50			22,50
4.2.4.2.3	CONCRETO FCK = 25MPA, TRAÇO 1:2,3:2,7 (CIMENTO/ AREIA MÉDIA/ BRITA 1) - PREPARO MECÂNICO COM BETONEIRA 400 L. AF_07/2016	M3								1,20
	PROJETO ESTRUTURAL		1,20				1,00			1,20
4.2.4.2.4	LANÇAMENTO COM USO DE BALDES, ADENSAMENTO E ACABAMENTO DE CONCRETO EM ESTRUTURAS. AF_12/2015	M3								1,20
	PROJETO ESTRUTURAL		1,20				1,00			1,20
4.2.4.2.5	ARMAÇÃO DE PILAR OU VIGA DE UMA ESTRUTURA CONVENCIONAL DE CONCRETO ARMADO EM UM EDIFÍCIO DE MÚLTIPLOS PAVIMENTOS UTILIZANDO AÇO CA-50 DE 8,0 MM - MONTAGEM. AF_12/2015	KG								51,60
	PROJETO ESTRUTURAL						51,60			51,60
4.2.4.3	LAJE									
4.2.4.3.1	LAJE PRÉ-MOLDADA UNIDIRECIONAL, BIAPOIADA, PARA FORRO, ENCHIMENTO EM CERÂMICA, VIGOTA CONVENCIONAL, ALTURA TOTAL DA LAJE (ENCHIMENTO+CAPA) = (8+3). AF_11/2020	M2								25,08
	PROJETO ESTRUTURAL		25,08				1,00			25,08
4.2.4.4	VERGAS E CONTRAVEGAS									
4.2.4.4.1	VERGA PRÉ-MOLDADA PARA PORTAS COM ATÉ 1,5 M DE VÃO. AF_03/2016	M								3,60
	P1		1,20				3,00			3,60
4.2.4.4.2	VERGA PRÉ-MOLDADA PARA JANELAS COM MAIS DE 1,5 M DE VÃO. AF_03/2016	M								1,40
	J1		1,40				1,00			1,40
4.2.4.4.3	CONTRAVERGA PRÉ-MOLDADA PARA VÃOS DE MAIS DE 1,5 M DE COMPRIMENTO. AF_03/2016	M								1,40
			1,40				1,00			1,40
4.2.5	ALVENARIA DE VEDAÇÃO									
4.2.5.1	ALVENARIA DE VEDAÇÃO DE BLOCOS CERÂMICOS FURADOS NA HORIZONTAL DE 9X19X19CM (ESPESSURA 9CM) DE PAREDES COM ÁREA LÍQUIDA MAIOR OU IGUAL A 6M² SEM VÃOS E ARGAMASSA DE ASSENTAMENTO COM PREPARO EM BETONEIRA. AF_06/2014	M2								106,41
	AMPLIAÇÃO		3,30		3,00		3,00			29,70
	AMPLIAÇÃO		6,45		3,00		1,00			19,35
	AMPLIAÇÃO		1,65		3,00		1,00			4,95
	AMPLIAÇÃO		2,30		3,00		1,00			6,90
	AMPLIAÇÃO		8,10		3,00		1,00			24,30
	ALVENARIA DO CAIXÃO		22,80		1,20		1,00			27,36
	DESCONTO DAS ESQUADRIAS									
	J1		0,50		0,50		- 3,00			0,75
	J2		1,20		1,00		- 1,00			1,20
	P1		0,80		2,10		- 2,00			3,36
	P2		0,80		2,10		- 1,00			1,68

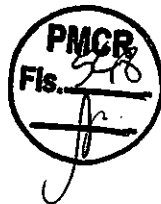

	PAREDES DA BANCADA DA PIA DA COZINHA			0,60		0,70		2,00	0,84	
4.2.6	ESQUADRIAS									
4.2.6.1	KIT DE PORTA DE MADEIRA , MACIÇA (PESADA OU SUPERPESADA), PADRÃO MÉDIO, 80X210CM, ESPESSURA DE 3,5CM, ITENS INCLUSOS: DOBRADIÇAS, MONTAGEM E INSTALAÇÃO DE BATENTE, FECHADURA COM EXECUÇÃO DO FURO - FORNECIMENTO E INSTALAÇÃO. AF_12/2019	UN								3,00
								3,00	3,00	
4.2.6.2	JANELA BASCULANTE EM FERRO COM VIDRO 3MM	M2								1,95
	J1			0,50		0,50		3,00	0,75	
	J2			1,20		1,00		1,00	1,20	
4.2.7	COBERTA									
4.2.7.1	TRAMA DE MADEIRA COMPOSTA POR RIPAS, CAIBROS E TERÇAS PARA TELHADOS DE ATÉ 2 ÁGUAS PARA TELHA CERÂMICA CAPA-CANAL, INCLUSO TRANSPORTE VERTICAL. AF_12/2015	M2								21,75
	ÁREA DA COBERTA			21,75				1,00	21,75	
4.2.7.2	TELHAMENTO COM TELHA CERÂMICA CAPA-CANAL, TIPO COLONIAL, COM ATÉ 2 ÁGUAS, INCLUSO TRANSPORTE VERTICAL. AF_06/2016	M2								21,75
	ÁREA DA COBERTA			21,75				1,00	21,75	
4.2.7.4	CALHA CONCRETO FCK 135Kg/cm ² 37x20x12cm	M								6,60
	CALHA DE ZINCO			3,30				2,00	6,60	
	REVESTIMENTO INTERNO E EXTERNO									
4.2.8.1	PAREDES									
4.2.8.1.1	CHAPISCO APLICADO EM ALVENARIA (SEM PRESENÇA DE VÃOS) E ESTRUTURAS DE CONCRETO DE FACHADA, COM COLHER DE PEDREIRO. ARGAMASSA TRAÇO 1:3 COM PREPARO EM BETONEIRA 400L. AF_06/2014	M2								212,82
	AMPLIAÇÃO			3,30		3,00	2,00	3,00	59,40	
	AMPLIAÇÃO			6,45		3,00	2,00	1,00	38,70	
	AMPLIAÇÃO			1,65		3,00	2,00	1,00	9,90	
	AMPLIAÇÃO			2,30		3,00	2,00	1,00	13,80	
	AMPLIAÇÃO			8,10		3,00	2,00	1,00	48,60	
	ALVENARIA DO CAIXÃO			22,80		1,20		2,00	54,72	
	DESCONTO DAS ESQUADRIAS									
	J1			0,50		0,50	2,00	3,00	1,50	
	J2			1,20		1,00	2,00	1,00	2,40	
	P1			0,80		2,10	2,00	2,00	6,72	
	P2			0,80		2,10	2,00	1,00	3,36	
	PAREDES DA BANCADA DA PIA DA COZINHA			0,60		0,70	2,00	2,00	1,68	
4.2.8.1.2	EMBOÇO, PARA RECEBIMENTO DE CERÂMICA, EM ARGAMASSA TRAÇO 1:2:8, PREPARO MANUAL, APLICADO MANUALMENTE EM FACES INTERNAS DE PAREDES, PARA AMBIENTE COM ÁREA MAIOR QUE 10M ² , ESPESSURA DE 20MM, COM EXECUÇÃO DE TALISCAS. AF_06/2014	M2								87,96
	DML			7,00		3,00		1,00	21,00	
	DEP. MERENDA			10,00		3,00		1,00	30,00	
	COZINHA			14,00		3,00		1,00	42,00	
	P1					0,80	2,10	4,00	6,72	
	PAREDES DA BANCADA DA PIA DA COZINHA			0,60		0,70	2,00	2,00	1,68	
4.2.8.1.4	REVESTIMENTO CERÂMICO PARA PAREDES INTERNAS COM PLACAS TIPO ESMALTADA EXTRA DE DIMENSÕES 33X45 CM APLICADAS EM AMBIENTES DE ÁREA MAIOR QUE 5 M ² A MEIA ALTURA DAS PAREDES. AF_06/2014	M2								87,96
	DML			7,00		3,00		1,00	21,00	
	DEP. MERENDA			10,00		3,00		1,00	30,00	
	COZINHA			14,00		3,00		1,00	42,00	
	P1					0,80	2,10	4,00	6,72	
	PAREDES DA BANCADA DA PIA DA COZINHA			0,60		0,70	2,00	2,00	1,68	
4.2.8.1.5	MASSA ÚNICA, PARA RECEBIMENTO DE PINTURA, EM ARGAMASSA TRAÇO 1:2:8, PREPARO MECÂNICO COM BETONEIRA 400L, APLICADA MANUALMENTE EM FACES INTERNAS DE PAREDES, ESPESSURA DE 20MM, COM EXECUÇÃO DE TALISCAS. AF_06/2014	M2								119,76
	ÁREA EXTERNA			22,80		3,00		1,00	68,40	
	ALVENARIA DO CAIXÃO			22,80		1,20		2,00	54,72	

	DESCONTO DAS ESQUADRIAS												
	P1 - EXTERNA				0,80	2,10			- 2,00			3,36	
4.2.8.2	TETO												
4.2.8.2.1	CHAPISCO C/ ARGAMASSA DE CIMENTO E AREIA S/ PENEIRAR TRAÇO 1:3 ESP=5 mm P/ TETO	M2											21,00
	DML		3,00						1,00			3,00	
	DEP. MERENDA		6,00						1,00			6,00	
	COZINHA		12,00						1,00			12,00	
4.2.8.2.2	MASSA ÚNICA, PARA RECEBIMENTO DE PINTURA, EM ARGAMASSA TRAÇO 1:2:8, PREPARO MANUAL, APLICADA MANUALMENTE EM TETO, ESPESSURA DE 20MM, COM EXECUÇÃO DE TALISCAS. AF 03/2015	M2											21,00
	DML		3,00						1,00			3,00	
	DEP. MERENDA		6,00						1,00			6,00	
	COZINHA		12,00						1,00			12,00	
4.2.9	PINTURA E ACABAMENTO												
4.2.9.1	PAREDES INTERNAS E EXTERNAS												
4.2.9.1.1	APLICAÇÃO MANUAL DE MASSA ACRÍLICA EM PAREDES EXTERNAS DE CASAS, DUAS DEMÃOS. AF_05/2017	M2											119,76
	ÁREA EXTERNA		22,80					3,00	1,00			68,40	
	P1 - EXTERNA				0,80	2,10			- 2,00			3,36	
	ALVENARIA DO CAIXÃO		22,80					1,20	2,00			54,72	
	APLICAÇÃO MANUAL DE PINTURA COM TINTA LÁTEX ACRÍLICA EM PAREDES, DUAS DEMÃOS. AF_06/2014	M2											83,72
	ÁREA EXTERNA		22,80					1,30	1,00			29,64	
	P1 - EXTERNA				0,80	0,40			- 2,00			0,64	
	ALVENARIA DO CAIXÃO		22,80					1,20	2,00			54,72	
4.2.9.2	PINTURA DE ESQUADRIAS												
4.2.9.2.1	PINTURA TINTA DE ACABAMENTO (PIGMENTADA) ESMALTE SINTÉTICO ACETINADO EM MADEIRA, 2 DEMÃOS. AF_01/2021	M2											10,08
	P1				0,80	2,10	2,00	3,00				10,08	
4.2.9.2.2	PINTURA COM TINTA ALQUÍDICA DE ACABAMENTO (ESMALTE SINTÉTICO ACETINADO) APLICADA A ROLO OU PINCEL SOBRE SUPERFÍCIES METÁLICAS (EXCETO PERFIL) EXECUTADO EM OBRA (POR DEMÃO). AF_01/2020	M2											3,90
	J1				0,50	0,50	2,00	3,00				1,50	
	J2				1,20	1,00	2,00	1,00				2,40	
4.2.9.3	PINTURA DO TETO												
4.2.9.3.1	APLICAÇÃO E LIXAMENTO DE MASSA LÁTEX EM TETO, UMA DEMÃO. AF_06/2014	M2											21,00
	DML		3,00						1,00			3,00	
	DEP. MERENDA		6,00						1,00			6,00	
	COZINHA		12,00						1,00			12,00	
4.2.9.3.2	APLICAÇÃO MANUAL DE PINTURA COM TINTA LÁTEX PVA EM TETO, DUAS DEMÃOS. AF_06/2014	M2											21,00
	DML		3,00						1,00			3,00	
	DEP. MERENDA		6,00						1,00			6,00	
	COZINHA		12,00						1,00			12,00	
4.2.10	PISO												
4.2.10.1	ARGAMASSA TRAÇO 1:3 (EM VOLUME DE CIMENTO E AREIA MÉDIA ÚMIDA) PARA CONTRAPISO, PREPARO MECÂNICO COM BETONEIRA 400 L. AF_08/2019	M3											0,63
	DML		3,00					0,03	1,00			0,09	
	DEP. MERENDA		6,00					0,03	1,00			0,18	
	COZINHA		12,00					0,03	1,00			0,36	
4.2.10.2	LASTRO DE CONCRETO MAGRO, APLICADO EM PISOS, LAJES SOBRE SOLO OU RADIERS. AF_08/2017	M3											1,05
	DML		3,00					0,05	1,00			0,15	
	DEP. MERENDA		6,00					0,05	1,00			0,30	
	COZINHA		12,00					0,05	1,00			0,60	
4.2.10.3	PISO EM GRANILITE, MARMORITE OU GRANITINA EM AMBIENTES INTERNOS. AF_09/2020	M2											21,00
	DML		3,00						1,00			3,00	
	DEP. MERENDA		6,00						1,00			6,00	
	COZINHA		12,00						1,00			12,00	

4.2.10.4	EXECUÇÃO DE PASSEIO (CALÇADA) OU PISO DE CONCRETO COM CONCRETO MOLDADO IN LOCO, FEITO EM OBRA, ACABAMENTO CONVENCIONAL, ESPESSURA 10 CM, ARMADO. AF_07/2016	M2								21,50
	CALÇADA AO REDOR DA EDIFICAÇÃO		21,50					1,00		21,50
4.2.11	INSTALAÇÕES ELÉTRICA									
4.2.11.1	QUADRO DE DISTRIBUIÇÃO DE ENERGIA EM CHAPA DE AÇO GALVANIZADO, DE EMBUTIR, COM BARRAMENTO TRIFÁSICO, PARA 18 DISJUNTORES DIN 100A - FORNECIMENTO E INSTALAÇÃO. AF_10/2020	UN								1,00
	COZINHA							1,00		1,00
4.2.11.2	DISJUNTOR TERMOMAGNETICO UNIPOLAR PADRAO NEMA (AMERICANO) 10 A 50A 240V, FORNECIMENTO E INSTALACAO (UN)	und								6,00
	COZINHA							6,00		6,00
4.2.11.3	DISJUNTOR BIPOLAR DR 25 A - DISPOSITIVO RESIDUAL DIFERENCIAL, TIPO AC, 30MA.	UN								1,00
	COZINHA							1,00		1,00
4.2.11.4	PONTO DE ILUMINAÇÃO RESIDENCIAL EXCLUINDO INTERRUPTOR SIMPLES, CAIXA ELÉTRICA, ELETRODUTO, CABO, RASGO, QUEBRA E CHUMBAMENTO (EXCLUINDO LUMINÁRIA E LÂMPADA). AF_01/2016	UN								3,00
	COZINHA							1,00		1,00
	DEP. MERENDA							1,00		1,00
	DML							1,00		1,00
4.2.11.5	PONTO DE TOMADA RESIDENCIAL INCLUINDO TOMADA 10A/250V, CAIXA ELÉTRICA, ELETRODUTO, CABO, RASGO, QUEBRA E CHUMBAMENTO. AF_01/2016	UN								7,00
	COZINHA							4,00		4,00
	DEP. MERENDA							3,00		3,00
4.2.11.6	LUMINÁRIA TIPO PLAFON, DE SOBREPOR, COM 1 LÂMPADA LED DE 12/13 W, SEM REATOR - FORNECIMENTO E INSTALAÇÃO. AF_02/2020	UN								3,00
	COZINHA							1,00		1,00
	DEP. MERENDA							1,00		1,00
	DML							1,00		1,00
4.2.11.7	interruptor 01 seção simples	und								3,00
	projeto elétrico									3,00
4.2.11.7	interruptor 02 seção simples	und								
	projeto elétrico									#REF!
4.2.12	INSTALAÇÕES HIDROSSANITÁRIAS									
4.2.12.1	PONTO DE 25MM	UN								1,00
	COZINHA							1,00		1,00
	PONTO DE 50MM	UN								2,00
	COZINHA							2,00		2,00
4.2.12.3	PIA INOX COM CUBA	UN								1,00
	COZINHA							1,00		1,00
4.2.12.5	BANCADA DE GRANITO	UN								1,00
	COZINHA							1,00		1,00
4.2.12.6	CAIXA DE GORDURA	UN								1,00
	COZINHA							1,00		1,00
4.2.12.7	FECHAMENTO EM POLICARBONATO	M2								1,89
	COZINHA		2,70		0,70			1,00		1,89
4.2.12.8	RALO	UN								1,00
	COZINHA							1,00		1,00
4.2.12.8	TUBO DE 50MM	M								10,00
	COZINHA		10,00					1,00		10,00
4.2.12.6	CAIXA DE INSPEÇÃO	UN								1,00
	COZINHA							1,00		1,00
4.2.13	SERVIÇO FINAL									
4.2.13.1	LIMPEZA FINAL DA OBRA COM VARRIÇÃO E REMOÇÃO DE ENTULHO	M²								25,08
	ÁREA CONSTRUÍDA		25,08					1,00		25,08

Resposta da Engenharia
2023/12/14 14:26

Memória de Cálculos da Escola do Sossego

ITEM	DESCRIÇÃO	UNID	AVP	L	C	H	Q	N	Sub	Total
2	ESCOLA SOSSEGO -REFORMA									
2.1	SERVIÇOS PRELIMINARES									
2.1.1	DEMOLIÇÃO DE ARGAMASSAS, DE FORMA MANUAL, SEM REAPROVEITAMENTO. AF_12/2017	M2								147,22
	SALA 01		27,58			1,70	1,00		46,89	
	SALA 02		28,00			1,70	1,00		47,60	
	HALL		15,30			1,70	1,00		26,01	
	CANTINA		7,44			1,70	1,00		12,65	
	BWC		5,76			1,70	2,00		19,58	
	DESCONTO DAS ESQUADRIAS									
	P1			0,50		1,70	- 2,00		- 1,70	
	P2			0,59		1,70	- 2,00		- 2,01	
	P3			1,00		1,70	- 4,00		- 6,80	
	DIVERSAS PAREDES		5,00				1,00		5,00	
2.1.2	Revisão em cobertura com telha ceramica tipo canal comum, Itabaiana ou similar, com reposição de 10% do material	m2								14,75
			14,75				1,00		14,75	
2.1.3	RETIRADA DE PORTAS E JANELAS, INCLUSIVE BATENTES	M2								3,00
	P1						2,00		2,00	
	P2						1,00		1,00	
2.1.4	DEMOLICAO DE ALVENARIA DE TIJOLOS MACICOS S/REAPROVEITAMENTO	M3								4,23
	CAÇADA EXTERNA			0,90	8,40	0,56	1,00		4,23	
2.1.5	DEMOLIÇÃO DE CONCRETO SIMPLES	M3								123,65
	CAÇADA EXTERNA			0,90	8,40		1,00		7,56	
	SALA 01		46,74				1,00		46,74	
	SALA 02		48,00				1,00		48,00	
	HALL		14,63				1,00		14,63	
	COZINHA		3,16				1,00		3,16	
	BWC MASCULINO		1,76				1,00		1,76	
	BWC FEMININO		1,80				1,00		1,80	
2.1.6	RETIRADA DE APARELHOS SANITARIOS	UN								2,00
	WC MASCULINO						1,00		1,00	
	WC FEMININO						1,00		1,00	
2.1.7	DEMOLIÇÃO DE ELEMENTO VAZADO	M²								0,80
	C1			2,40	0,07	1,00	4,00		0,67	
	C2			1,72	0,07	0,50	1,00		0,06	
	C3			0,90	0,07	0,50	2,00		0,06	
2.2	REVESTIMENTO INTERNO E EXTERNO									
2.2.1	CHAPISCO APLICADO EM ALVENARIA (SEM PRESENÇA DE VÃOS) E ESTRUTURAS DE CONCRETO DE FACHADA, COM COLHER DE PEDREIRO. ARGAMASSA TRAÇO 1:3 COM PREPARO EM BETONEIRA 400L. AF_06/2014	M2								154,42
	SALA 01		27,58			1,70	1,00		46,89	
	SALA 02		28,00			1,70	1,00		47,60	
	HALL		15,30			1,70	1,00		26,01	
	CANTINA		7,44			1,70	1,00		12,65	
	BWC		5,76			1,70	2,00		19,58	
	DESCONTO DAS ESQUADRIAS									
	P1			0,50		1,70	- 2,00		- 1,70	
	P2			0,59		1,70	- 2,00		- 2,01	
	P3			1,00		1,70	- 4,00		- 6,80	
	DIVERSAS PAREDES		5,00				1,00		5,00	
	JANELAS			0,90		1,00		8,00	7,20	
2.2.2	EMBOÇO, PARA RECEBIMENTO DE CERÂMICA, EM ARGAMASSA TRAÇO 1:2:8, PREPARO MANUAL, APLICADO MANUALMENTE EM FACES INTERNAS DE PAREDES, PARA AMBIENTE COM ÁREA MAIOR QUE 10M2, ESPESSURA DE 20MM, COM EXECUÇÃO DE TALISCAS. AF_06/2014	M2								142,22
	SALA 01		27,58			1,70	1,00		46,89	
	SALA 02		28,00			1,70	1,00		47,60	
	HALL		15,30			1,70	1,00		26,01	

	CANTINA		7,44			1,70	1,00		12,65
	BWC		5,76			1,70	2,00		19,58
	DESCONTO DAS ESQUADRIAS								
	P1		0,50			1,70	- 2,00		- 1,70
	P2		0,59			1,70	- 2,00		- 2,01
	P3		1,00			1,70	- 4,00		- 6,80
2.2.3	REVESTIMENTO CERÂMICO PARA PAREDES INTERNAS COM PLACAS TIPO ESMALTADA EXTRA DE DIMENSÕES 33X45 CM APLICADAS EM AMBIENTES DE ÁREA MAIOR QUE 5 M² A MEIA ALTURA DAS PAREDES. AF 08/2014	M2							125,49
	SALA 01		27,58			1,50	1,00		41,37
	SALA 02		28,00			1,50	1,00		42,00
	HALL		15,30			1,50	1,00		22,95
	CANTINA		7,44			1,50	1,00		11,16
	BWC		5,76			1,50	2,00		17,28
	DESCONTO DAS ESQUADRIAS								
	P1		0,50			1,50	- 2,00		- 1,50
	P2		0,59			1,50	- 2,00		- 1,77
	P3		1,00			1,50	- 4,00		- 6,00
2.2.4	Revestimento cerâmico para parede. 10 x 10 cm, Elizabeth, linha lux neve, aplicado com argamassa industrializada ac-li, rejuntado, exclusive regularização de base ou emboço - Rev 04	m2							16,73
	SALA 01		27,58			0,20	1,00		5,52
	SALA 02		28,00			0,20	1,00		5,60
	HALL		15,30			0,20	1,00		3,06
	CANTINA		7,44			0,20	1,00		1,49
	BWC		5,76			0,20	2,00		2,30
	DESCONTO DAS ESQUADRIAS								
	P1		0,50			0,20	- 2,00		- 0,20
	P2		0,59			0,20	- 2,00		- 0,24
	P3		1,00			0,20	- 4,00		- 0,80
2.2.5	MASSA ÚNICA, PARA RECEBIMENTO DE PINTURA, EM ARGAMASSA TRAÇO 1:2:8, PREPARO MANUAL, APLICADA MANUALMENTE EM FACES INTERNAS DE PAREDES, ESPESSURA DE 20MM, COM EXECUÇÃO DE TALISCAS. AF 06/2014	M2							12,20
	DIVERSAS PAREDES		5,00				1,00		5,00
	JANELAS			0,90		1,00		8,00	7,20
2.3	ALVENARIA								
2.3.1	ALVENARIA DE VEDAÇÃO								11,90
	JANELAS			0,90		1,00		8,00	7,20
	CALÇADA				8,40	0,56		1,00	4,70
2.3	PINTURA E ACABAMENTO								
2.3.1	PAREDES INTERNAS E EXTERNAS								
2.3.1.1	APLICAÇÃO MANUAL DE PINTURA COM TINTA LÁTEX ACRÍLICA EM PAREDES, DUAS DEMÃOS. AF 06/2014	M2							130,88
	PINTURA EXTERNA		52,98			2,24	1,00		118,68
	DESCONTO DAS ESQUADRIAS		6,50			0,75	2,00		9,75
	P4		2,26			2,10	- 1,00		- 4,75
	JANELAS			0,90		1,00		8,00	7,20
2.3.1.2	APLICAÇÃO MANUAL DE PINTURA COM TINTA LÁTEX PVA EM PAREDES, DUAS DEMÃOS. AF 08/2014	M2							123,76
	SALA 01		27,58			1,40	1,00		38,61
	SALA 02		28,00			1,40	1,00		39,20
	HALL		15,30			1,40	1,00		21,42
	CANTINA		7,44			1,40	1,00		10,42
	WC 01		5,80			1,40	1,00		8,12
	WC 02		5,76			1,40	1,00		8,06
	DESCONTO DAS ESQUADRIAS								
	P1		0,50			0,63	- 4,00		- 1,26
	P2		0,59			0,63	- 2,00		- 0,74
	P3		1,00			0,63	- 4,00		- 2,52
	P4		2,26			2,10	- 1,00		- 4,75
	JANELAS			0,90		1,00		8,00	7,20
2.3.2.2	PINTURA A ÓLEO 2 DEMÃOS	M2							86,18
	PERÍMETRO EXTERNO		52,98			1,70		1,00	90,07

PMCR
07/2014
16/08/14

	DESCONTO DAS ESQUADRIAS				2,30	1,70		- 1,00	- 3,91	
2.3.2	PINTURA DE ESQUADRIAS									
2.3.2.1	PINTURA TINTA DE ACABAMENTO (PIGMENTADA) ESMALTE SINTÉTICO ACETINADO EM MADEIRA, 2 DEMÃOS. AF_01/2021	M2								15,08
	PINTURA DAS ESQUADRIAS									
	P1			0,50		2,10	4,00			4,20
	P2			0,59		2,10	2,00			2,48
	P3			1,00		2,10	4,00			8,40
2.3.2.2	PINTURA COM TINTA ALQUÍDICA DE ACABAMENTO (ESMALTE SINTÉTICO ACETINADO) APLICADA A ROLO OU PINCEL SOBRE SUPERFÍCIES METÁLICAS (EXCETO PERFIL) EXECUTADO EM OBRA (POR DEMÃO). AF 01/2020	M2								11,98
	P4			2,26		2,10	2,00			9,49
	GRADILHO DA COPA			1,13		1,10	2,00			2,49
	VITRÓ		1,40	0,10			16,00	11,00		24,64
2.3.3	PINTURA DO TETO									
2.3.3.1	APLICAÇÃO E LIXAMENTO DE MASSA LÁTEX EM TETO. UMA DEMÃO. AF 08/2014	M2								112,93
	SALA 01		46,74					1,00		46,74
	SALA 02		48,00					1,00		48,00
	wc masculino		1,76					1,00		1,76
	wc feminino		1,80					1,00		1,80
	hall		14,63					1,00		14,63
2.3.3.2	APLICAÇÃO MANUAL DE PINTURA COM TINTA LÁTEX PVA EM TETO. DUAS DEMÃOS. AF 06/2014	M2								112,93
	SALA 01		46,74					1,00		46,74
	SALA 02		48,00					1,00		48,00
	wc masculino		1,76					1,00		1,76
	wc feminino		1,80					1,00		1,80
	hall		14,63					1,00		14,63
2.4	COBERTA									
2.4.1	FORRO EM PLACAS DE GESSO, PARA AMBIENTES COMERCIAIS. AF 05/2017_P	M2								112,93
	SALA 01		46,74					1,00		46,74
	SALA 02		48,00					1,00		48,00
	wc masculino		1,76					1,00		1,76
	wc feminino		1,80					1,00		1,80
	hall		14,63					1,00		14,63
2.5	ESQUADRIAS									
2.5.1	KIT DE PORTA DE MADEIRA, MACIÇA (PESADA OU SUPERPESADA), PADRÃO MÉDIO, 90X210CM, ESPESSURA DE 3,5CM, ITENS INCLUSOS: DOBRADIÇAS, MONTAGEM E INSTALAÇÃO DE BATENTE, FECHADURA COM EXECUÇÃO DO FURO - FORNECIMENTO E INSTALAÇÃO. AF 12/2019	UN								2,00
	P1							2,00		2,00
2.5.2	JANELA BASCULANTE EM FERRO COM VIDRO 3MM	M2								10,80
	SALA 01			1,50		0,90		4,00		5,40
	SALA 02			1,50		0,90		4,00		5,40
2.5.4	VERGA PRÉ-MOLDADA PARA PORTAS COM ATÉ 1,5 M DE VÃO. AF 03/2016	M								2,80
	P1							2,80		2,80
2.5.5	VERGA PRÉ-MOLDADA PARA JANELAS COM MAIS DE 1,5 M DE VÃO. AF 03/2016	M								16,00
	J1			2,00				8,00		16,00
2.5.6	CONTRAVERGA PRÉ-MOLDADA PARA VÃOS DE MAIS DE 1,5 M DE COMPRIMENTO. AF_03/2016	M								16,00
	J1			2,00				8,00		16,00
2.6	INSTALAÇÕES ELÉTRICA									

11/02/2020

2.6.1	QUADRO DE DISTRIBUIÇÃO DE ENERGIA EM CHAPA DE AÇO GALVANIZADO, DE EMBUTIR, COM BARRAMENTO TRIFÁSICO, PARA 18 DISJUNTORES DIN 100A - FORNECIMENTO E INSTALAÇÃO. AF 10/2020	UN							1,00
	QUADRO							1,00	1,00
2.6.2	DISJUNTOR TERMOMAGNETICO UNIPOLAR PADRAO NEMA (AMERICANO) 10 A 50A 240V, FORNECIMENTO E INSTALACAO (UN)	und							5,00
	DISJUNTOR							5,00	5,00
2.6.3	DISJUNTOR BIPOLAR DR 25 A - DISPOSITIVO RESIDUAL DIFERENCIAL, TIPO AC, 30MA.	UN							1,00
	DISJUNTOR							1,00	1,00
2.6.4	PONTO DE ILUMINAÇÃO RESIDENCIAL EXCLUINDO INTERRUPTOR SIMPLES, CAIXA ELÉTRICA, ELETRODUTO, CABO, RASGO, QUEBRA E CHUMBAMENTO (EXCLUINDO LUMINÁRIA E LÂMPADA). AF 01/2016	UN							12,00
	EDIFICAÇÃO							12,00	12,00
2.6.5	PONTO DE TOMADA RESIDENCIAL INCLUINDO TOMADA 10A/250V, CAIXA ELÉTRICA, ELETRODUTO, CABO, RASGO, QUEBRA E CHUMBAMENTO. AF 01/2016	UN							8,00
	EDIFICAÇÃO							8,00	8,00
2.6.6	LUMINÁRIA TIPO PLAFON, DE SOBREPOR, COM 1 LÂMPADA LED DE 12/13 W, SEM REATOR - FORNECIMENTO E INSTALAÇÃO. AF_02/2020	UN							4,00
	COZINHA, BWC E HALL							4,00	4,00
2.6.7	LUMINÁRIA PLAFON 60X60 48W LED EMBUTIR BRANCO FRIO BORDA BRANCA.FORNECIMENTO E INSTALAÇÃO	und							8,00
	SALA 01							4,00	4,00
	SALA 02							4,00	4,00
2.6.8	INTERRUPTOR 1 SEÇÃO SIMPLES	und							4,00
	COZINHA, BWC E HALL							4,00	4,00
2.6.9	INTERRUPTOR 2 SEÇÕES SIMPLES	und							2,00
	SALA 01							1,00	1,00
	SALA 02							1,00	1,00
2.7	CLIMATIZAÇÃO								
2.7.1	TUBO, PVC, SOLDÁVEL, DN 25MM, INSTALADO EM DRENO DE AR-CONDICIONADO - FORNECIMENTO E INSTALAÇÃO. AF_12/2014	M							6,00
	SALA 01							3,00	3,00
	SALA 02							3,00	3,00
2.7.2	JOELHO 45 GRAUS, PVC, SOLDÁVEL, DN 25MM, INSTALADO EM DRENO DE AR-CONDICIONADO - FORNECIMENTO E INSTALAÇÃO. AF_12/2014	UN							4,00
	SALA 01							2,00	2,00
	SALA 02							2,00	2,00
2.7.3	PONTO TOMADA AR CONDICIONADO	UN							2,00
	SALA 01							1,00	1,00
	SALA 02							1,00	1,00

Leoni Roberto S. Nogueira da
 Engenharia Civil
 CREA 107116-4
 RJ

2.7.4	(COMPOSIÇÃO REPRESENTATIVA) DO SERVIÇO DE INSTALAÇÃO DE TUBO DE PVC, SÉRIE NORMAL, ESGOTO PREDIAL, DN 50 MM PARA PASSAGEM DE DUTO DO AR	M								0,40
	SALA 01					0,20				0,20
	SALA 02					0,20				0,20
2.8	INSTALAÇÕES HIDROSSANITÁRIAS									
2.8.4	VASO SANITÁRIO SIFONADO COM CAIXA ACOPLADA LOUÇA BRANCA - PADRÃO MÉDIO, INCLUSO ENGATE FLEXÍVEL EM METAL CROMADO, 1/2 X 40CM - FORNECIMENTO E INSTALAÇÃO. AF 01/2020	UN								2,00
	BWC									2,00
2.8.5	ASSENTO SANITARIO DE PLASTICO, TIPO CONVENCIONAL	UN								2,00
	BWC									2,00
2.8.6	BANCADA DE GRANITO CINZA POLIDO, DE 0,50 X 0,60 M, PARA LAVATÓRIO - FORNECIMENTO E INSTALAÇÃO. AF 01/2020	UN								2,00
	BWC									2,00
2.8.7	PAPELEIRA DE PAREDE EM METAL CROMADO SEM TAMPA	UN								2,00
	BWC									2,00
2.8.8	Pia de cozinha com bancada em aço inox, dim 1,20x0,60m c/ 01 cuba, válvula cromada, sifão cromado e tomeira cromada, concretada e assentada. Rev.04	un								1,00
	COZINHA									1,00
2.8.10	PONTO DE CONSUMO TERMINAL DE ÁGUA FRIA (SUBRAMAL) COM TUBULAÇÃO DE PVC, DN 25 MM, INSTALADO EM RAMAL DE ÁGUA, INCLUSOS RASGO E CHUMBAMENTO EM ALVENARIA. AF 12/2014	UN								2,00
	BWC									2,00
2.9	PISO									
2.9.1	CONTRAPISO	M²	-							3,48
	SALA 01		46,74			0,03	1,00			1,40
	SALA 02		48,00			0,03	1,00			1,44
	HALL		14,63			0,03	1,00			0,44
	COZINHA		3,16			0,03	1,00			0,09
	BWC MASCULINO		1,76			0,03	1,00			0,05
	BWC FEMININO		1,80			0,03	1,00			0,05
2.9.2	LASTRO DE CONCRETO	M²	-							5,80
	SALA 01		46,74			0,05	1,00			2,34
	SALA 02		48,00			0,05	1,00			2,40
	HALL		14,63			0,05	1,00			0,73
	COZINHA		3,16			0,05	1,00			0,16
	BWC MASCULINO		1,76			0,05	1,00			0,09
	BWC FEMININO		1,80			0,05	1,00			0,09
	PISO GRANILITO	M²	-							116,09
	SALA 01		46,74				1,00			46,74
	SALA 02		48,00				1,00			48,00
	HALL		14,63				1,00			14,63
	COZINHA		3,16				1,00			3,16
	BWC MASCULINO		1,76				1,00			1,76
	BWC FEMININO		1,80				1,00			1,80
2.9.4	CALÇADA	M²	-							7,56
	CALÇADA EXTERNA				0,90	8,40			1,00	7,56
2.8	DIVERSOS									
2.8.2	IMPERMEABILIZACAO DA CAIXA DE ÁGUA , COM TINTA ASFALTICA, DUAS DEMAOS.	M2								2,75
	CAIXA D'ÁGUA		3,44			0,80				2,75
2.9	SERVIÇO FINAL									
2.9.1	LIMPEZA FINAL DA OBRA COM VARRIÇÃO E REMOÇÃO DE ENTULHO	M²								127,19
	ÁREA CONSTRUÍDA		127,19						1,00	127,19

Luiz Nelson de F. Filho
CARTEIRO
12/01/2020

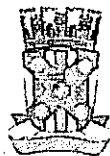

ESTADO DA PARAÍBA
PREFEITURA MUNICIPAL DE CATOLÉ DO ROCHA

MEMORIAL DESCRITIVO

O presente projeto trata-se da Reforma das Escolas da Zona Rural: Escola Municipal Padre Cândido Barreto – Cajueiro A= 174,46 m²; Escola Municipal Abdon José de Oliveira - Pau de Leite A= 182,62 m² e Escola Municipal Manoel Vieira – Sossego A= 127,19 m² , Reforma e Ampliação Escola Municipal Leonidas de Freitas - São Pedro A= 120,62 m² de reforma e 25,08 m² Ampliação . da sendo a área total de intervenção de aproximadamente 629,97 m², localizado na Zona Rural do Município de Catolé do Rocha PB.

DEFINIÇÕES

A Obra deverá ser entregue a CONTRATANTE inteiramente concluída e em condições de uso, quando será lavrado o TERMO DE RECEBIMENTO PROVISÓRIO (TRP), sem que isso venha eximir a CONTRATADA de eventuais em serviços que estejam em desacordo com a boa técnica e normas construtivas ou, ainda, de substituir quaisquer peças ou equipamentos que apresentarem problemas ao iniciar-se sua utilização.

SERVIÇOS GERAIS

A execução das Obras e Serviços deverá obedecer rigorosamente às especificações constantes deste Memorial Descritivo, normas da ABNT, bem como todas as prescrições dos projetos e de eventuais memoriais específicos.

Ficará a critério de a FISCALIZAÇÃO impugnar e mandar demolir, ou substituir, serviços ou equipamentos executados em desacordo com os projetos, com as especificações, ou incorretos. As despesas decorrentes dessas demolições, ou substituições, e do refazimento dos serviços correrão por conta exclusiva da CONTRATADA, inclusive naqueles casos em que os serviços tenham sido executados por FIRMA ESPECIALIZADA.

Durante a execução dos serviços, a CONTRATADA deverá tomar todos os cuidados necessários no sentido de garantir proteção e segurança aos operários, técnicos e demais pessoas envolvidas direta ou indiretamente com a execução da obra; garantir a integridade física de propriedades do CONTRATANTE e de terceiros, que de alguma maneira possa ser atingido em qualquer das etapas da obra, observando sempre as normas da ABNT, MINISTÉRIO DO TRABALHO e demais órgãos competentes.

Caberá à CONTRATADA integral responsabilidade por quaisquer danos causados decorrentes de negligência, imperícia ou omissão de sua parte.

A CONTRATADA deverá manter ininterrupto serviços de vigilância no canteiro de serviço, cabendo-lhe integral responsabilidade pela guarda da Obra, e de seus materiais, equipamentos e patrimônio, até sua entrega ao CONTRATANTE.

PREFEITURA MUNICIPAL DE CATOLÉ DO ROCHA
SECRETARIA DE OBRAS E SERVIÇOS

Todos os serviços executados aleatoriamente ou sem o consentimento da FISCALIZAÇÃO, não serão remunerados.

Todas as dimensões serão tomadas as indicadas em projeto, ou com base nas dimensões apropriadas no local, quando da inexistência das citadas peças gráficas.

Todos os serviços de rasgos em alvenaria deverão ser executados com ferramentas apropriadas, evitando, assim maiores movimentações e abalos na estrutura da alvenaria (utilizar máquina de cortar alvenaria, etc.).

MÃO DE OBRA

Caberá à CONTRATADA manter, no canteiro de serviço, mão-de-obra em número e qualificação compatível com a natureza da obra e com seu cronograma, de modo a imprimir aos trabalhos o ritmo necessário ao cumprimento dos prazos contratuais.

A CONTRATADA deverá manter no escritório do canteiro de serviços em local bem visível e à disposição da FISCALIZAÇÃO, um quadro de controle de mão-de-obra, com a qualificação e o número de pessoas trabalhando na obra, diariamente atualizado.

Toda a mão-de-obra, empregada pela CONTRATADA na execução dos serviços, deverá apresentar qualificação tal que proporcione produtos finais tecnicamente bem executados e com acabamento esmerado.

MATERIAIS

Caberá à CONTRATADA manter o canteiro de serviços provido de todos os materiais e equipamentos necessários à execução de cada uma das etapas, de modo a garantir o andamento contínuo da obra, no ritmo necessário ao cumprimento dos prazos contratuais.

Todos os materiais a serem empregados na obra deverão ser de primeira linha de fabricação, isentos de quaisquer defeitos incompatíveis com as especificações originais do FABRICANTE (sejam eles defeitos de fabricação, transporte ou manuseio inadequados), produzidos de modo a tenderem integralmente, no que lhes couber, as especificações da ABNT, deste Memorial Descritivo, dos projetos e dos memoriais específicos.

Todos os materiais cujas características e aplicação não sejam regulamentadas por disposições normais da ABNT, deste Memorial Descritivo, ou dos Projetos Executivos, especialmente aqueles de fabricação exclusiva, deverão ser aplicados estritamente de acordo com as recomendações e especificações dos respectivos FABRICANTES.

A CONTRATADA deverá efetuar controle tecnológico dos materiais empregados na obra, com coleta de amostras na quantidade exigida por norma específica de cada material.

Em eventuais casos de comprovada impossibilidade de se adquirir e empregar determinado material especificado deverá ser formalizada sua substituição, a juízo da FISCALIZAÇÃO.

Todos os materiais e equipamentos, especificados no projeto e memoriais, deverão ser utilizados na execução das obras ou serviços correspondentes, e sua substituição, por similares, só poderá ocorrer com autorização da FISCALIZAÇÃO, desde que o similar proposto apresente equivalência com o originalmente especificado, no que diz respeito à qualidade, resistência e aspecto.

PROJETO

É necessário que os projetos sejam minuciosamente conhecidos em todas as suas partes, memórias e plantas. Prevalecerão sempre os acabamentos constantes nas tabelas existentes na folha de desenho. Prevalecerão sempre as cotas sobre as medidas em escalas; os desenhos de maior escalas sobre os de menor escalas.

1.0 – SERVIÇOS PRELIMINARES

1.1 – Placa da obra

A CONTRATADA deverá instalar em local visível 1 (uma) placa da obra, cuja placa de identificação do serviço terá as dimensões de (3,00 m x 2,00 m), totalizando uma área de 6 m², e será de acordo com o modelo estabelecido pela FISCALIZAÇÃO. Devem ser instalados em local a ser definido pela FISCALIZAÇÃO.

2.0 – DEMOLIÇÕES

As demolições e retiradas que se façam necessários sua execução, serão procedidas tomando-se os devidos cuidados, no que se refere a segurança dos operários, e a não prejudicar as edificações vizinhas e ou as obras públicas que por ventura que existam no local da obra. As demolições serão em reaproveitamento e de forma manual, utilizando mão-de-obra especializada e equipamento de segurança. Todos os entulhos gerados pelas retiradas e demolições serão retiradas e transportadas para local a ser definido pela fiscalização.

3.0 – ESCAVAÇÃO:

A escavação deverá ser executada de forma manual conforme o especificado em projeto ou orçamento, devendo ser regularizada as superfícies horizontais e verticais com argamassa de cimento e areia sem peneiramento, para aplicação de impermeabilização, com todo cuidado quanto a contenção das camadas de solo para não ocorrer nenhum tipo de acidente.

4.0 – FUNDAÇÕES:

O sistema estrutural da fundação deve ser executado conforme o projeto estrutural. As cargas utilizadas no dimensionamento são provenientes das cargas que são transmitidas pelo peso próprio da estrutura, cargas acidentais e cargas de vento. A fundação será executada em concreto ciclópico, conforme definições do projeto estrutural para atendimento as cargas e as especificações das normas existentes.

O concreto a ser empregado na fundação deverá ter uma resistência e traço conforme especificado em projeto e obedecerá principalmente à norma:

- ABNT NBR 6122:2010 – Projeto e execução de fundações.

5.0 – ESTRUTURAS:

A execução da estrutura deverá seguir rigorosamente o projeto e ao disposto pela ABNT, nas normas específicas para cada tipo de estrutura projetada.

5.1 – Argamassa:

A argamassa a ser empregado na estrutura do contrapiso deverá ter um traço de 1:4 (cimento e areia), com preparação manual, aplicando-se em áreas molhadas sobre impermeabilização, conforme especificado em orçamento.

5.2 – Materiais da argamassa:

O cimento a ser empregado deverá ser normatizado, com selo de conformidade da ABNT.

Os agregados a serem utilizados na execução da argamassa deverão ser inertes, de granulometria adequada, isentos de impurezas. Serão comumente empregado a areia de rio lavada.

6.0 – ELEVAÇÕES:

As elevações (paredes de vedação) serão executadas em tijolo furado e placas de gesso acartonado (drywall), conforme dimensões especificados em planilhas orçamentária e projeto. Os tijolos deverão ser umedecidos antes de sua colocação.

O assentamento de alvenaria será com argamassa especificada em orçamento. As juntas terão espessura máxima de 15mm e rebaixadas a ponto de colher.

7.0 – COBERTURA:

A cobertura é o conjunto de telhas destinadas a criar isolamento entre o meio externo e o meio interno de uma construção. Os telhados deverão apresentar inclinação compatível com as características da telha especificada, e recobrimentos adequados à inclinação adotada, de modo que sua estanqueidade as águas pluviais seja absoluta, inclusive quando da ocorrência de chuvas de vento de grande intensidade, normais e previsíveis. Todo telhado deverá ser executados com as partes em concordância e como os acessórios de fixação e vedação, de modo a apresentarem fiadas absolutamente alinhadas e paralelas entre si. Só será permitido o uso de telhas cerâmicas incertas de quaisquer deformações, que apresentem encaixes perfeitos, superfícies lisas e homogêneas, cozimento adequado e coloração uniforme. Não deverá apresentar defeitos sistemáticos, tais como fissuras na superfície que fica exposta às intempéries, esfoliações e quebras.

8.0 – REVESTIMENTO:

As principais normas que norteiam são:

- ABNT NBR 7200:1998 – Execução de revestimento de paredes e tetos de argamassas inorgânicas – Procedimento;

- ABNT NBR 13753:1996 – Revestimento de piso interno ou externo com placas cerâmicas e com utilização de argamassa colante – Procedimento;
- ABNT NBR 13754:1996 – Revestimento de paredes internas com placas cerâmicas e com utilização de argamassa colante – Procedimento.

Os revestimentos são camadas aplicadas na parede, sendo em sua maioria das vezes de argamassa, gesso e cerâmica, possuem a finalidade de proteger determinado ambiente contra os agentes externos.

Os tipos de revestimentos a serem utilizados na obra serão descritos em projeto ou orçamento, os mesmos devem apresentar uniformidade, homogeneidade e boa aparência. Caso não esteja especificado os tipos de revestimentos, os mesmos deverão ser escolhidos pelo arquiteto da prefeitura ou fiscal da obra.

9.0 – PINTURAS:

Os tipos das tintas que serão aplicadas dependem de sua finalidade e ambiente, para áreas a serem pintadas deverão ser utilizados selador acrílico em paredes, tinta de acabamento (pigmentada) esmalte sintético brilhante em madeira e tinta látex acrílica em paredes, caso o projeto indique qualquer outro tipo de tinta para determinado ambiente esse irá prevalecer sobre os explanados. As cores e o tipo de tintas quando não especificada em projeto ou orçamento deverá ser escolhida pelo arquiteto da prefeitura ou fiscal da obra.

10.0 – ESQUADRIAS:

O tipo, tamanho, material e local das esquadrias estão especificados em projeto e orçamento, as mesmas devem seguir as normas da ABNT NBR 10821:2017: Esquadrias externas para edificações.

11.0 – INSTALAÇÕES ELÉTRICAS

Toda parte elétrica e instalações deverá obedecer rigorosamente aos projetos, respectivos memoriais, bem como as seguintes normas da Associação Brasileira de Normas Técnicas (ABNT):

- ABNT NBR 5410:2004 – Instalações elétricas de baixa tensão;
- ABNT NBR 15465: 2008 – Sistemas de eletrodutos plásticos para instalações elétricas de baixa tensão – Requisitos de desempenho;
- FORNECIMENTO DE ENERGIA ELÉTRICA A EDIFICAÇÕES COM MÚLTIPLAS UNIDADES CONSUMIDORAS (NOR.DISTRIBU-ENGE-0022) – 2016.

Os condutores a serem usados para alimentação das cargas deverão ser do tipo antichama, isolado em composto termoplástico polivinílico (PVC) para 70° 450/750V, de cabo de cobre, sendo embutidos em eletrodutos no piso/teto e na parede.

Os eletrodutos usados para passagem e proteção dos condutores deverão ser de PVC rígido, específicos para aplicação em eletricidade.

Todas as instalações elétricas serão executadas com esmero e bom acabamento, com todos os condutores, condutos e equipamentos cuidadosamente arrumados em posição e firmemente ligados às estruturas de suporte e aos respectivos pertences, formando um conjunto mecânico e eletricamente satisfatório e de boa qualidade.

Emendas de cabos deverão ser feitas apenas em caixas de passagem, caso seja realizada emenda em um ponto sem previsão de caixa de passagem é necessário fazer a instalação da mesma nesse ponto. Os condutores emendados ou com isolação danificada e recomposta com fita isolante ou outro material não devem ser embutidas nos eletrodutos.

Só serão empregados materiais rigorosamente adequados para a finalidade em vista e que satisfaçam às normas da ABNT que lhes sejam aplicáveis.

12.0 – INSTALAÇÕES HIDROSSANITÁRIAS

As principais normas que norteiam são:

- ABNT NBR 5626:1998 – Instalações predial de água fria;
- ABNT NBR 8160:1999 – Sistemas prediais de esgoto sanitário – Projeto e execução;

Toda a instalação hidrossanitária deverá ser executada com esmero e bom acabamento, atendendo os locais, diâmetros e materiais especificados em projeto ou orçamento, todos os materiais devem apresentar boa qualidade e durabilidade.

13.0 – SERVIÇOS FINAIS

Serviços complementares da obra, que devem ser executados conforme projeto e orçamento.

13.1 – LIMPEZA GERAL

Toda a obra deverá ser entregue em perfeito estado de limpeza e conservação. Todas as suas instalações, equipamentos e aparelhos, deverão apresentar funcionamento perfeito. Todo entulho deverá ser removido do terreno pela empreiteira. Serão lavados convenientemente os pisos bem como os revestimentos, metais, etc.

Catolé do Rocha PB 18/10/2021



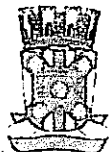

ESTADO DA PARAÍBA
PREFEITURA MUNICIPAL DE CATOLÉ DO ROCHA

Relação de comércio local pesquisado para as composições de custo

Data: out/2021

0.0 NOME	CNPJ	TELEFONE
1.0 REUNIDAS MATERIAL DE CONSTRUCAO EIRELI	CNPJ: 09.534.458/0001-03	83-3441-1144
1.1 Antonio Agostinho Da Silva	CNPJ: 01.024.323/0001-88	83-9 9940-0793
1.2 Construtora Catole Ltda	CNPJ: 34.531.165/0001-01	83-99841-3241
1.3 Casa Alves Eliabe Alves da Silva	CNPJ: 07.928.893/0001-89	83-3440-109
1.4 Fgs Comercio De Madeira E Material De Construcao Eireli	CNPJ: 33.040.736/0001-42	83-9 9883-6207

Catolé do Rocha PB 18/10/2021

[Handwritten signature]

RELATÓRIO ANALÍTICO - COMPOSIÇÕES DE CUSTOS			
	OBRA:	Reforma das Escolas Municipais Padre Cândido Barreto - Cajueiro : Escola Municipal Abdon José de Oliveira - Pau de Leite ; Escola Municipal Manoel Vieira - Sossogo.. Reforma e Ampliação Escola Municipal Leonidas de Freitas - São Pedro no Município de Catolândia do Rocha PB.	DATA : 20/10/2021 BDI : 24,23%
	DESCRÇÃO:	Reforma das Escolas Municipais Padre Cândido Barreto - Cajueiro : Escola Municipal Abdon José de Oliveira - Pau de Leite ; Escola Municipal Manoel Vieira - Sossogo.. Reforma e Ampliação Escola Municipal Leonidas de Freitas - São Pedro no Município de Catolândia do Rocha PB.	L.S. Hora: 85,69% L.S. Mês: 48,16%
LOCAL:	Diversas localidades, Zona Rural	FONTE CAGEPA 2020/12 04/2021 ORSE 2021/08 10/2021 SBC 2021/09 - João Pessoa 09/2021 SENI/FRA 027.1 COM DESONERAÇÃO 05/2021 SINAPI 2021/08 COM DESONERAÇÃO 09/2021 COMPOSIÇÕES PRÓPRIAS	
CLIENTE:	PREFEITURA MUNICIPAL DE CATOLÉ DO ROCHA PB		

1.1.1. 97631 - DEMOLIÇÃO DE ARGAMASSAS, DE FORMA MANUAL, SEM REAPROVEITAMENTO. AF_12/2017 (M2)					
SERVICO	FONTE	UNID	COEFICIENTE	PREÇO UNITÁRIO	TOTAL
88309 PEDREIRO COM ENCARGOS COMPLEMENTARES	SINAPI	H	0,03740000	17,59	0,65
88316 SERVENTE COM ENCARGOS COMPLEMENTARES	SINAPI	H	0,10530000	13,94	1,46
TOTAL SERVIÇO:					2,11
VALOR COM BDI:					2,62

1.1.2. S00263 - Revisão em cobertura com telha cerâmica tipo canal comum, Itabaiana ou similar, com reposição de 10% do material (m2)					
MAO DE OBRA	FONTE	UNID	COEFICIENTE	PREÇO UNITÁRIO	TOTAL
1012135 Carpinteiro de formas	ORSE	h	0,50000000	12,31	6,16
TOTAL MAO DE OBRA:					6,16
JAL	FONTE	UNID	COEFICIENTE	PREÇO UNITÁRIO	TOTAL
104711 Telha cerâmica tipo colonial, simples, não resinada, comp=50cm, 26 un/m² (Itabaiana ou similar)	ORSE	un	3,40000000	0,90	3,06
TOTAL MATERIAL:					3,06

SERVICO	FONTE	UNID	COEFICIENTE	PREÇO UNITÁRIO	TOTAL
88261 CARPINTEIRO DE ESQUADRIA COM ENCARGOS COMPLEMENTARES	SINAPI	H	0,50000000	16,58	8,29
500030 Demolição de madeiramento em coberturas com telhas cerâmicas	ORSE	m2	0,10000000	21,88	2,19
510549 Encargos Complementares - Servente	ORSE	h	1,00000000	0,00	0,00
500278 Limpeza (Lavagem) de telhas	ORSE	m2	0,90000000	2,78	2,51
500196 Madeiramento em massaranduba/madeira de lei, acabamento serrado c/ ripão 5 x 3cm e ripão 4 x 1,5cm, exclusive peças principais	ORSE	m2	0,10000000	118,84	11,88
500009 Remoção de telhamento com telhas cerâmicas	ORSE	m2	1,00000000	10,09	10,09
88316 SERVENTE COM ENCARGOS COMPLEMENTARES	SINAPI	H	1,00000000	13,94	13,94
TOTAL SERVIÇO:					48,90
VALOR COM BDI:					72,20

1.1.3. 72142 - RETIRADA DE FOLHAS DE PORTA DE PASSAGEM OU JANELA (UN)					
MAO DE OBRA	FONTE	UNID	COEFICIENTE	PREÇO UNITÁRIO	TOTAL
00001214 CARPINTEIRO DE ESQUADRIAS	SINAPI	H	0,50000000	12,77	6,38
TOTAL MAO DE OBRA:					6,38
VALOR COM BDI:					7,93

1.1.4. 73899/001 - DEMOLICAO DE ALVENARIA DE TIJOLOS MACICOS S/REAPROVEITAMENTO (M3)					
MAO DE OBRA	FONTE	UNID	COEFICIENTE	PREÇO UNITÁRIO	TOTAL
00004750 PEDREIRO	SINAPI	H	0,40000000	13,61	5,44
00006111 SERVENTE DE OBRAS	SINAPI	H	4,00000000	10,12	40,48
TOTAL MAO DE OBRA:					45,92
VALOR COM BDI:					67,05

1.1.5. 73801/002 - DEMOLICAO DE CAMADA DE ASSENTAMENTO/CONTRAPISO COM USO DE PONTEIRO, ESPESSURA ATE 4CM (M2)					
MAO DE OBRA	FONTE	UNID	COEFICIENTE	PREÇO UNITÁRIO	TOTAL
00006111 SERVENTE DE OBRAS	SINAPI	H	1,50000000	10,12	15,18
TOTAL MAO DE OBRA:					15,18
VALOR COM BDI:					18,85

1.1.6. 85333 - RETIRADA DE APARELHOS SANITARIOS (UN)

MAO DE OBRA		FONTES	UNID	COEFICIENTE	PREÇO UNITÁRIO	TOTAL
00002696	ENCANADOR OU BOMBEIRO HIDRAULICO	SINAPI	H	0,50000000	13,61	6,80
00006111	SERVENTE DE OBRAS	SINAPI	H	0,50000000	10,12	5,06
TOTAL MAO DE OBRA:						11,86
VALOR COM BDI:						14,73

1.1.7. 72215 - DEMOLICAO DE ALVENARIA DE ELEMENTOS CERAMICOS VAZADOS (M3)

MAO DE OBRA		FONTES	UNID	COEFICIENTE	PREÇO UNITÁRIO	TOTAL
00006111	SERVENTE DE OBRAS	SINAPI	H	2,50000000	10,12	25,30
TOTAL MAO DE OBRA:						25,30
VALOR COM BDI:						31,43

1.2.1. 87894 - CHAPISCO APLICADO EM ALVENARIA (SEM PRESENÇA DE VÃOS) E ESTRUTURAS DE CONCRETO DE FACHADA, COM COLHER DE PEDREIRO. ARGAMASSA TRAÇO 1:3 COM PREPARO EM BETONEIRA 400L AF 06/2014 (M2)

SERVICOS		FONTES	UNID	COEFICIENTE	PREÇO UNITÁRIO	TOTAL
87313	ARGAMASSA TRAÇO 1:3 (EM VOLUME DE CIMENTO E AREIA GROSSA ÚMIDA) PARA CHAPISCO CONVENCIONAL. PREPARO MECÂNICO COM BETONEIRA 400L AF 08/2019	SINAPI	M3	0,00420000	371,18	1,55
88309	PEDREIRO COM ENCARGOS COMPLEMENTARES	SINAPI	H	0,12400000	17,59	2,18
88316	SERVENTE COM ENCARGOS COMPLEMENTARES	SINAPI	H	0,06200000	13,94	0,86
TOTAL SERVICOS:						4,59
VALOR COM BDI:						5,70

1.2.2. 87536 - EMBOÇO, PARA RECEBIMENTO DE CERÂMICA, EM ARGAMASSA TRAÇO 1:2:8, PREPARO MANUAL, APLICADO MANUALMENTE EM FACES INTERNAS DE PAREDES, PARA AMBIENTE COM ÁREA MAIOR QUE 10M2, ESPESSURA DE 20MM, COM EXECUÇÃO DE TALISÃO AF 08/2014 (M2)

SERVICOS		FONTES	UNID	COEFICIENTE	PREÇO UNITÁRIO	TOTAL
87369	ARGAMASSA TRAÇO 1:2:8 (EM VOLUME DE CIMENTO, CAL E AREIA MÉDIA ÚMIDA) PARA EMBOÇO/MASSA ÚNICA/ASSENTAMENTO DE ALVENARIA DE VEDAÇÃO, PREPARO MANUAL AF 08/2019	SINAPI	M3	0,03780000	449,71	16,90
88309	PEDREIRO COM ENCARGOS COMPLEMENTARES	SINAPI	H	0,32000000	17,59	5,62
88316	SERVENTE COM ENCARGOS COMPLEMENTARES	SINAPI	H	0,11800000	13,94	1,64
TOTAL SERVICOS:						24,16
VALOR COM BDI:						30,01

1.2.3. 87267 - REVESTIMENTO CERÂMICO PARA PAREDES INTERNAS COM PLACAS TIPO ESMALTADA EXTRA DE DIMENSÕES 20X20 CM APLICADAS EM AMBIENTES DE ÁREA MAIOR QUE 5 M² A MEIA ALTURA DAS PAREDES. AF 06/2014 (M2)

MATERIAIS		FONTES	UNID	COEFICIENTE	PREÇO UNITÁRIO	TOTAL
00001381	ARGAMASSA COLANTE AC I PARA CERAMICAS	SINAPI	KG	4,86000000	0,65	3,15
000014357	REJUNTE CIMENTICIO, QUALQUER COR	SINAPI	KG	0,42000000	3,81	1,60
00000536	REVESTIMENTO EM CERAMICA ESMALTADA EXTRA, PEI MENOR OU IGUAL A 3, FORMATO MENOR OU IGUAL A 2025 CM2	SINAPI	M2	1,06000000	38,00	40,28
TOTAL MATERIAIS:						45,03
SERVICOS		FONTES	UNID	COEFICIENTE	PREÇO UNITÁRIO	TOTAL
88256	AZULEJISTA OU LADRILHISTA COM ENCARGOS COMPLEMENTARES	SINAPI	H	0,70000000	21,26	14,88
88316	SERVENTE COM ENCARGOS COMPLEMENTARES	SINAPI	H	0,37000000	13,94	5,15
TOTAL SERVICOS:						20,03
VALOR COM BDI:						60,82

1.2.4. COMP-92316979 - Revestimento cerâmico para parede, 10 x 10 cm, Elizabeth, linha lux neve, aplicado com argamassa industrializada ac-ii, rejuntado, exclusive regularização de base ou emboço - Rev 04 (m2) (M²)

MATERIAIS		FONTES	UNID	COEFICIENTE	PREÇO UNITÁRIO	TOTAL
INS-440937	Argamassa AC II	PRÓPRIA	kg	4,00000000	1,02	4,08
INS-668066	Cerâmica 10x10	PRÓPRIA	m²	1,05000000	55,00	57,75
00034357	REJUNTE CIMENTICIO, QUALQUER COR	SINAPI	KG	0,66000000	3,81	2,51
TOTAL MATERIAIS:						64,34
SERVICOS		FONTES	UNID	COEFICIENTE	PREÇO UNITÁRIO	TOTAL
88309	PEDREIRO COM ENCARGOS COMPLEMENTARES	SINAPI	H	0,40000000	17,59	7,04
88316	SERVENTE COM ENCARGOS COMPLEMENTARES	SINAPI	H	0,34000000	13,94	4,74
TOTAL SERVICOS:						11,78



VALOR COM BDI:	
----------------	--

1.2.5. 87530 - MASSA ÚNICA, PARA RECEBIMENTO DE PINTURA, EM ARGAMASSA TRAÇO 1:2:8, PREPARO MANUAL, APLICADA MANUALMENTE EM FAÇES INTERNAS DE PAREDES, ESPESSURA DE 20MM, COM EXECUÇÃO DE TALISCAS. AF_06/2014 (M2)

SERVICO		FONTE	UNID	COEFICIENTE	PREÇO UNITÁRIO	TOTAL
87369	ARGAMASSA TRAÇO 1:2:8 (EM VOLUME DE CIMENTO, CAL E AREIA MÉDIA ÚMIDA) PARA EMBOÇO/MASSA ÚNICA/ASSENTAMENTO DE ALVENARIA DE VEDAÇÃO, PREPARO MANUAL AF_08/2019	SINAPI	M3	0,03760000	449,71	16,90
88309	PEDREIRO COM ENCARGOS COMPLEMENTARES	SINAPI	H	0,47600000	17,69	8,26
88316	SERVENTE COM ENCARGOS COMPLEMENTARES	SINAPI	H	0,17100000	13,94	2,38
TOTAL SERVIÇO:						27,54
VALOR COM BDI:						34,21

1.3.1. C041043-1 - (COMP.AUXILIAR) ALVENARIA DE VEDAÇÃO DE BLOCOS CERÂMICOS FURADOS NA HORIZONTAL DE 9X19X19CM (ESPESSURA 19CM, BLOCO DEITADO) DE PAREDES COM ÁREA LÍQUIDA MENOR QUE 6M² SEM VÃOS E ARGAMASSA DE ASSENTAMENTO COM PREPARO MANUAL AF_06/2014 (M2)

MATERIAL		FONTE	UNID	COEFICIENTE	PREÇO UNITÁRIO	TOTAL
00007271	BLOCO CERÂMICO VAZADO PARA ALVENARIA DE VEDAÇÃO, 8 FUROS, DE 9 X 19 X 19 CM (L X A X C)	SINAPI	UN	55,8500	0,65	36,30
00037395	PINO DE AÇO COM FURO, HASTE = 27 MM (AÇO DIRETA)	SINAPI	CENTO	0,0363	40,21	1,45
00034547	TELA DE AÇO SOLDADA GALVANIZADA/ZINCADA PARA ALVENARIA, FIO D = *1,20 A 1,70* MM, MALHA 15 X 15 MM, (C X L) *50 X 12* CM	SINAPI	M	1,5100	4,34	6,55
TOTAL MATERIAL:						44,30

SERVICO		FONTE	UNID	COEFICIENTE	PREÇO UNITÁRIO	TOTAL
87369	ARGAMASSA TRAÇO 1:2:8 (EM VOLUME DE CIMENTO, CAL E AREIA MÉDIA ÚMIDA) PARA EMBOÇO/MASSA ÚNICA/ASSENTAMENTO DE ALVENARIA DE VEDAÇÃO, PREPARO MANUAL AF_08/2019	SINAPI	M3	0,0182	449,71	8,18
88309	PEDREIRO COM ENCARGOS COMPLEMENTARES	SINAPI	H	4,8035	17,59	80,97
88316	SERVENTE COM ENCARGOS COMPLEMENTARES	SINAPI	H	2,3017	13,94	32,08
TOTAL SERVIÇO:						121,23
VALOR COM BDI:						205,64

1.4.1.1. 88489 - APLICAÇÃO MANUAL DE PINTURA COM TINTA LÁTEX ACRÍLICA EM PAREDES, DUAS DEMÃOS. AF_06/2014 (M2)

MATERIAL		FONTE	UNID	COEFICIENTE	PREÇO UNITÁRIO	TOTAL
00007356	TINTA ACRILICA PREMIUM, COR BRANCO FOSCO	SINAPI	L	0,33000000	17,96	5,92
TOTAL MATERIAL:						5,92
SERVICO		FONTE	UNID	COEFICIENTE	PREÇO UNITÁRIO	TOTAL
88310	PINTOR COM ENCARGOS COMPLEMENTARES	SINAPI	H	0,18700000	18,60	3,47
88316	SERVENTE COM ENCARGOS COMPLEMENTARES	SINAPI	H	0,06900000	13,94	0,96
TOTAL SERVIÇO:						4,43
VALOR COM BDI:						12,88

1.4.1.2. 88487 - APLICAÇÃO MANUAL DE PINTURA COM TINTA LÁTEX PVA EM PAREDES, DUAS DEMÃOS. AF_06/2014 (M2)

MATERIAL		FONTE	UNID	COEFICIENTE	PREÇO UNITÁRIO	TOTAL
00007345	TINTA LATEX PVA PREMIUM, COR BRANCA	SINAPI	L	0,33000000	19,60	6,46
TOTAL MATERIAL:						6,46
SERVICO		FONTE	UNID	COEFICIENTE	PREÇO UNITÁRIO	TOTAL
88310	PINTOR COM ENCARGOS COMPLEMENTARES	SINAPI	H	0,13000000	18,60	2,41
88316	SERVENTE COM ENCARGOS COMPLEMENTARES	SINAPI	H	0,04800000	13,94	0,66
TOTAL SERVIÇO:						3,07
VALOR COM BDI:						11,84

1.4.1.3. 79464 - PINTURA A OLEO, 2 DEMAOS (M2)

MATERIAL		FONTE	UNID	COEFICIENTE	PREÇO UNITÁRIO	TOTAL
00003767	LIXA EM FOLHA PARA PAREDE OU MADEIRA, NUMERO 120 (COR VERMELHA)	SINAPI	UN	0,40000000	0,54	0,21
00005318	SOLVENTE DILUENTE A BASE DE AGUARRAS	SINAPI	L	0,05000000	13,99	0,69
00007287	TINTA A OLEO BRILHANTE PARA MADEIRA E METAIS	SINAPI	GL	0,04700000	64,22	3,01
TOTAL MATERIAL:						3,91
SERVICO		FONTE	UNID	COEFICIENTE	PREÇO UNITÁRIO	TOTAL

88310	PINTOR COM ENCARGOS COMPLEMENTARES	SINAPI	H	0,40000000	18,60	7,44
88316	SERVENTE COM ENCARGOS COMPLEMENTARES	SINAPI	H	0,35000000	13,94	1,87
TOTAL SERVIÇO:						12,51
VALOR COM BDI:						20,15



1.4.2.1. 102219 - PINTURA TINTA DE ACABAMENTO (PIGMENTADA) ESMALTE SINTÉTICO ACETINADO EM MADEIRA, 2 DEMÃOS. AF_01/2021 (M2)

MATERIAL		FONTE	UNID	COEFICIENTE	PREÇO UNITÁRIO	TOTAL
00005318	SOLVENTE DILUENTE A BASE DE AGUARRAS	SINAPI	L	0,01400000	13,99	0,19
00007311	TINTA ESMALTE SINTETICO PREMIUM ACETINADO	SINAPI	L	0,14030000	25,53	3,58
TOTAL MATERIAL:						3,77
SERVIÇO		FONTE	UNID	COEFICIENTE	PREÇO UNITÁRIO	TOTAL
88310	PINTOR COM ENCARGOS COMPLEMENTARES	SINAPI	H	0,38050000	18,60	7,07
TOTAL SERVIÇO:						7,07
VALOR COM BDI:						13,47

1.4.2.2. 100742 - PINTURA COM TINTA ALQUÍDICA DE ACABAMENTO (ESMALTE SINTÉTICO ACETINADO) APLICADA A ROLO OU PINGEL SOBRE SUPERFÍCIES METÁLICAS (EXCETO PERFIL) EXECUTADO EM OBRA (POR DEMÃO). AF_01/2020 (M2)

MATERIAL		FONTE	UNID	COEFICIENTE	PREÇO UNITÁRIO	TOTAL
00005318	SOLVENTE DILUENTE A BASE DE AGUARRAS	SINAPI	L	0,01270000	13,99	0,17
00007311	TINTA ESMALTE SINTETICO PREMIUM ACETINADO	SINAPI	L	0,12740000	25,53	3,25
TOTAL MATERIAL:						3,42
SERVIÇO		FONTE	UNID	COEFICIENTE	PREÇO UNITÁRIO	TOTAL
88310	PINTOR COM ENCARGOS COMPLEMENTARES	SINAPI	H	0,67790000	18,60	12,60
TOTAL SERVIÇO:						12,60
VALOR COM BDI:						19,90

1.4.3.1. 88494 - APLICAÇÃO E LIXAMENTO DE MASSA LÁTEX EM TETO, UMA DEMÃO. AF_06/2014 (M2)

MATERIAL		FONTE	UNID	COEFICIENTE	PREÇO UNITÁRIO	TOTAL
00004047	ITEM PROCESSO DE DESATIVACAO MASSA CORRIDA PVA PARA PAREDES INTERNAS	SINAPI	GL	0,16400000	12,38	2,03
00003767	LIXA EM FOLHA PARA PAREDE OU MADEIRA, NUMERO 120 (COR VERMELHA)	SINAPI	UN	0,06000000	0,54	0,03
TOTAL MATERIAL:						2,06
SERVIÇO		FONTE	UNID	COEFICIENTE	PREÇO UNITÁRIO	TOTAL
88310	PINTOR COM ENCARGOS COMPLEMENTARES	SINAPI	H	0,50400000	18,60	9,37
88316	SERVENTE COM ENCARGOS COMPLEMENTARES	SINAPI	H	0,18500000	13,94	2,57
TOTAL SERVIÇO:						11,94
VALOR COM BDI:						17,39

1.4.3.2. 88486 - APLICAÇÃO MANUAL DE PINTURA COM TINTA LÁTEX PVA EM TETO, DUAS DEMÃOS. AF_06/2014 (M2)

MATERIAL		FONTE	UNID	COEFICIENTE	PREÇO UNITÁRIO	TOTAL
00007345	TINTA LATEX PVA PREMIUM, COR BRANCA	SINAPI	L	0,33000000	19,60	6,46
TOTAL MATERIAL:						6,46
SERVIÇO		FONTE	UNID	COEFICIENTE	PREÇO UNITÁRIO	TOTAL
88310	PINTOR COM ENCARGOS COMPLEMENTARES	SINAPI	H	0,17000000	18,60	3,16
88316	SERVENTE COM ENCARGOS COMPLEMENTARES	SINAPI	H	0,06200000	13,94	0,86
TOTAL SERVIÇO:						4,02
VALOR COM BDI:						13,02

1.5.1. 96113 - FORRO EM PLACAS DE GESSO, PARA AMBIENTES COMERCIAIS. AF_05/2017_P (M2)

MATERIAL		FONTE	UNID	COEFICIENTE	PREÇO UNITÁRIO	TOTAL
00000345	ARAME GALVANIZADO 18 BWG, D = 1,24MM (0,009 KG/M)	SINAPI	KG	0,02500000	34,82	0,86
00003315	GESSO EM PO PARA REVESTIMENTOS/MOLDURAS/SANCAS E USO GERAL	SINAPI	KG	0,99640000	0,54	0,53
00040547	PARAFUSO ZINCADO, AUTOBROCANTE, FLANGEADO, 4,2 MM X 19 MM	SINAPI	CENTO	0,03080000	12,62	0,38
00004812	PLACA DE GESSO PARA FORRO, *60 X 60* CM, ESPESSURA DE 12 MM (SEM COLOCACAO)	SINAPI	M2	1,07400000	12,25	13,15
00020250	SISAL EM FIBRA	SINAPI	KG	0,00780000	18,50	0,14

1



SERVICO		FONTE	UNID	COEFICIENTE	PREÇO UNITÁRIO	TOTAL
88269	GESSEIRO COM ENCARGOS COMPLEMENTARES	SINAPI	H	0,63130000	17,50	11,04
88316	SERVENTE COM ENCARGOS COMPLEMENTARES	SINAPI	H	0,31560000	13,94	4,39
TOTAL MATERIAL:						15,43
TOTAL SERVIÇO:						15,43
VALOR COM BDI:						37,88

1.6.1. 100693 - KIT DE PORTA DE MADEIRA , MACIÇA (PESADA OU SUPERPESADA), PADRÃO MÉDIO, 90X210CM, ESPESSURA DE 3,6CM, ITENS INCLUSOS: DOBRADIÇAS, MONTAGEM E INSTALAÇÃO DE BATENTE, FECHADURA COM EXECUÇÃO DO FURO - FORNECIMENTO E INSTALAÇÃO. AF_12/2019

SERVICO		FONTE	UNID	COEFICIENTE	PREÇO UNITÁRIO	TOTAL
100659	AUZAR DE 5X1,5CM PARA PORTA FIXADO COM PREGOS, PADRÃO MÉDIO - FORNECIMENTO E INSTALAÇÃO. AF_12/2019	SINAPI	M	10,00000000	7,66	76,60
90806	BATENTE PARA PORTA DE MADEIRA, FIXAÇÃO COM ARGAMASSA, PADRÃO MÉDIO - FORNECIMENTO E INSTALAÇÃO. AF_12/2019_P	SINAPI	UN	1,00000000	268,40	268,40
90830	FECHADURA DE EMBUTIR COM CILINDRO, EXTERNA, COMPLETA, ACABAMENTO PADRÃO MÉDIO, INCLUSO EXECUÇÃO DE FURO - FORNECIMENTO E INSTALAÇÃO. AF_12/2019	SINAPI	UN	1,00000000	126,47	126,47
91299	PORTA DE MADEIRA, TIPO MEXICANA, MACIÇA (PESADA OU SUPERPESADA), 80X210CM, ESPESSURA DE 3,5CM, INCLUSO DOBRADIÇAS - FORNECIMENTO E INSTALAÇÃO. AF_12/2019	SINAPI	UN	1,00000000	904,14	904,14
TOTAL SERVIÇO:						1.378,61
VALOR COM BDI:						1.708,92

1.6.2. 111650 - JANELA BASCULANTE EM FERRO COM VIDRO 3MM (M2)

MAO DE OBRA		FONTE	UNID	COEFICIENTE	PREÇO UNITÁRIO	TOTAL
00000252	AJUDANTE DE SERRALHEIRO	SINAPI	H	1,8220	10,17	18,53
TOTAL MAO DE OBRA:						18,53
MATERIAL		FONTE	UNID	COEFICIENTE	PREÇO UNITÁRIO	TOTAL
1000100	AREIA GROSSA LAVADA	SBC	M3	0,0030	75,00	0,23
1000050	CIMENTO PORTLAND CP III 32RS NBR 11578 (quilo)	SBC	KG	1,2000	0,56	0,67
1001322	JANELA BASCULANTE EM FERRO COM BATENTE/REQUADRO	SBC	M2	1,0500	270,38	283,90
1008770	VIDRO LISO INCOLOR 3mm	SBC	M2	1,0000	70,00	70,00
TOTAL MATERIAL:						354,00
SERVICO		FONTE	UNID	COEFICIENTE	PREÇO UNITÁRIO	TOTAL
88243	AJUDANTE ESPECIALIZADO COM ENCARGOS COMPLEMENTARES	SINAPI	H	0,8600	16,69	14,53
88315	SERRALHEIRO COM ENCARGOS COMPLEMENTARES	SINAPI	H	1,8220	17,50	31,89
88325	VIDRACEIRO COM ENCARGOS COMPLEMENTARES	SINAPI	H	0,8500	14,91	12,82
TOTAL SERVIÇO:						59,24
VALOR COM BDI:						637,38

1.6.3. 93184 - VERGA PRÉ-MOLDADA PARA PORTAS COM ATÉ 1,5 M DE VÃO. AF_03/2016 (M)

MATERIAL		FONTE	UNID	COEFICIENTE	PREÇO UNITÁRIO	TOTAL
00002692	DESMOLDANTE PROTETOR PARA FORMAS DE MADEIRA, DE BASE OLEOSA EMULSIONADA EM AGUA	SINAPI	L	0,00500000	6,77	0,03
00039017	ESPACADOR / DISTANCIADOR CIRCULAR COM ENTRADA LATERAL, EM PLASTICO, PARA VERGALHAO *4,2 A 12,5* MM, COBRIMENTO 20 MM	SINAPI	UN	6,00000000	0,21	1,26
TOTAL MATERIAL:						1,29
SERVICO		FONTE	UNID	COEFICIENTE	PREÇO UNITÁRIO	TOTAL
87294	ARGAMASSA TRAÇO 1:2:9 (EM VOLUME DE CIMENTO, CAL E AREIA MÉDIA ÚMIDA) PARA EMBOÇO/MASSA ÚNICA/ASSENTAMENTO DE ALVENARIA DE VEDAÇÃO, PREPARO MECÂNICO COM BETONEIRA 600 L. AF_08/2019	SINAPI	M3	0,00190000	347,11	0,65
94970	CONCRETO FCK = 20MPA, TRAÇO 1:2,7:3 (EM MASSA SECA DE CIMENTO/ AREIA MÉDIA/ BRITA 1) - PREPARO MECÂNICO COM BETONEIRA 600 L. AF_05/2021	SINAPI	M3	0,01200000	335,26	4,02
92791	CORTE E DOBRA DE AÇO CA-60, DIÂMETRO DE 5,0 MM, UTILIZADO EM ESTRUTURAS DIVERSAS, EXCETO LAJES. AF_12/2015	SINAPI	KG	0,30800000	13,82	4,25
92270	FABRICAÇÃO DE FÔRMA PARA VIGAS, COM MADEIRA SERRADA, E = 25 MM. AF_09/2020	SINAPI	M2	0,12200000	136,00	16,59
88309	PEDREIRO COM ENCARGOS COMPLEMENTARES	SINAPI	H	0,09400000	17,59	1,65
88316	SERVENTE COM ENCARGOS COMPLEMENTARES	SINAPI	H	0,10700000	13,94	1,49
TOTAL SERVIÇO:						28,65
VALOR COM BDI:						37,19

**1.6.4. 93183 - VERGA PRÉ-MOLDADA PARA JANELAS COM MAIS DE 1,5 M DE VÃO. AF_03/2016 (M)**

MATERIAL		FONTES	UNID	COEFICIENTE	PREÇO UNITÁRIO	TOTAL
00002692	DESMOLDANTE PROTETOR PARA FORMAS DE MADEIRA, DE BASE OLEOSA EMULSIONADA EM AGUA	SINAPI	L	0,00700000	6,77	0,04
00039017	ESPACADOR / DISTANCIADOR CIRCULAR COM ENTRADA LATERAL, EM PLASTICO, PARA VERGALHAO *4,2 A 12,5* MM, COBRIMENTO 20 MM	SINAPI	UN	6,00000000	0,21	1,26
TOTAL MATERIAL:						1,30
SERVICO		FONTES	UNID	COEFICIENTE	PREÇO UNITÁRIO	TOTAL
87294	ARGAMASSA TRAÇO 1:2:9 (EM VOLUME DE CIMENTO, CAL E AREIA MÉDIA ÚMIDA) PARA EMBOÇO/MASSA ÚNICA/ASSENTAMENTO DE ALVENARIA DE VEDAÇÃO, PREPARO MECÂNICO COM BETONEIRA 600 L. AF_08/2019	SINAPI	M3	0,00190000	347,11	0,65
94970	CONCRETO FCK = 20MPA, TRAÇO 1:2,7:3 (EM MASSA SECA DE CIMENTO/ AREIA MÉDIA/ BRITA 1) - PREPARO MECÂNICO COM BETONEIRA 600 L. AF_05/2021	SINAPI	M3	0,02400000	335,26	8,04
92793	CORTE E DOBRA DE AÇO CA-50, DIÂMETRO DE 8,0 MM, UTILIZADO EM ESTRUTURAS DIVERSAS, EXCETO LAJES. AF_12/2015	SINAPI	KG	0,78000000	14,78	11,67
92270	FABRICAÇÃO DE FÔRMA PARA VIGAS, COM MADEIRA SERRADA, E = 25 MM. AF_09/2020	SINAPI	M2	0,21700000	136,00	29,51
88309	PEDREIRO COM ENCARGOS COMPLEMENTARES	SINAPI	H	0,06800000	17,59	1,19
88316	SERVENTE COM ENCARGOS COMPLEMENTARES	SINAPI	H	0,09400000	13,94	1,31
TOTAL SERVICOS:						52,37
VALOR COM BDI:						66,67

1.6.5. 93195 - CONTRAVERGA PRÉ-MOLDADA PARA VÃOS DE MAIS DE 1,5 M DE COMPRIMENTO. AF_03/2016 (M)

MATERIAL		FONTES	UNID	COEFICIENTE	PREÇO UNITÁRIO	TOTAL
00002692	DESMOLDANTE PROTETOR PARA FORMAS DE MADEIRA, DE BASE OLEOSA EMULSIONADA EM AGUA	SINAPI	L	0,00700000	6,77	0,04
00039017	ESPACADOR / DISTANCIADOR CIRCULAR COM ENTRADA LATERAL, EM PLASTICO, PARA VERGALHAO *4,2 A 12,5* MM, COBRIMENTO 20 MM	SINAPI	UN	6,00000000	0,21	1,26
TOTAL MATERIAL:						1,30
SERVICO		FONTES	UNID	COEFICIENTE	PREÇO UNITÁRIO	TOTAL
87294	ARGAMASSA TRAÇO 1:2:9 (EM VOLUME DE CIMENTO, CAL E AREIA MÉDIA ÚMIDA) PARA EMBOÇO/MASSA ÚNICA/ASSENTAMENTO DE ALVENARIA DE VEDAÇÃO, PREPARO MECÂNICO COM BETONEIRA 600 L. AF_08/2019	SINAPI	M3	0,00190000	347,11	0,65
94970	CONCRETO FCK = 20MPA, TRAÇO 1:2,7:3 (EM MASSA SECA DE CIMENTO/ AREIA MÉDIA/ BRITA 1) - PREPARO MECÂNICO COM BETONEIRA 600 L. AF_05/2021	SINAPI	M3	0,02400000	335,26	8,04
92792	CORTE E DOBRA DE AÇO CA-50, DIÂMETRO DE 6,3 MM, UTILIZADO EM ESTRUTURAS DIVERSAS, EXCETO LAJES. AF_12/2015	SINAPI	KG	0,49000000	14,56	7,13
92270	FABRICAÇÃO DE FÔRMA PARA VIGAS, COM MADEIRA SERRADA, E = 25 MM. AF_09/2020	SINAPI	M2	0,21300000	138,00	28,96
88309	PEDREIRO COM ENCARGOS COMPLEMENTARES	SINAPI	H	0,06800000	17,59	1,19
88316	SERVENTE COM ENCARGOS COMPLEMENTARES	SINAPI	H	0,09400000	13,94	1,31
TOTAL SERVICOS:						47,28
VALOR COM BDI:						60,35

1.7.1. 101883 - QUADRO DE DISTRIBUIÇÃO DE ENERGIA EM CHAPA DE AÇO GALVANIZADO, DE EMBUTIR, COM BARRAMENTO TRIFÁSICO. PARA 18 DISJUNTORES DIN 100A - FORNECIMENTO E INSTALAÇÃO. AF_10/2020 (UN)

MATERIAL		FONTES	UNID	COEFICIENTE	PREÇO UNITÁRIO	TOTAL
00013395	QUADRO DE DISTRIBUIÇÃO COM BARRAMENTO TRIFÁSICO, DE EMBUTIR, EM CHAPA DE AÇO GALVANIZADO, PARA 18 DISJUNTORES DIN, 100 A, INCLUINDO BARRAMENTO	SINAPI	UN	1,00000000	543,94	543,94
TOTAL MATERIAL:						543,94
SERVICO		FONTES	UNID	COEFICIENTE	PREÇO UNITÁRIO	TOTAL
87367	ARGAMASSA TRAÇO 1:1:6 (EM VOLUME DE CIMENTO, CAL E AREIA MÉDIA ÚMIDA) PARA EMBOÇO/MASSA ÚNICA/ASSENTAMENTO DE ALVENARIA DE VEDAÇÃO, PREPARO MANUAL AF_08/2019	SINAPI	M3	0,01340000	460,58	6,17
88247	AUXILIAR DE ELETRICISTA COM ENCARGOS COMPLEMENTARES	SINAPI	H	0,53350000	13,59	7,25
88264	ELETRICISTA COM ENCARGOS COMPLEMENTARES	SINAPI	H	0,53350000	17,75	9,46
TOTAL SERVICOS:						22,88
VALOR COM BDI:						704,16

1.7.2. SINAPI-74130/004 - DISJUNTOR TERMOMAGNETICO UNIPOLAR PADRAO NEMA (AMERICANO) 10 A 50A 240V, FORNECIMENTO E INSTALAÇÃO (UN) (und)

MATERIAL		FONTES	UNID	COEFICIENTE	PREÇO UNITÁRIO	TOTAL



00002392	DISJUNTOR TIPO NEMA, TRIPOLAR 10 ATE 50A, TENSAO MAXIMA DE 415 V	SINAPI	UN	1,00000000	57,93	
						TOTAL MATERIAL:
						57,93
SERVICO		FONTE	UNID	COEFICIENTE	PREÇO UNITÁRIO	TOTAL
88247	AUXILIAR DE ELETRICISTA COM ENCARGOS COMPLEMENTARES	SINAPI	H	0,40000000	13,59	5,44
88264	ELETRICISTA COM ENCARGOS COMPLEMENTARES	SINAPI	H	0,40000000	17,75	7,10
						TOTAL SERVICIO:
						12,54
						VALOR COM BDI:
						87,54

1.7.3. CPU-RDC04 - DISJUNTOR BIPOLAR DR 25 A - DISPOSITIVO RESIDUAL DIFERENCIAL, TIPO AC, 30MA. (UN)

MATERIAL		FONTE	UNID	COEFICIENTE	PREÇO UNITÁRIO	TOTAL
COTAÇÃO	INTERRUPTOR DR(DIFERENCIAL RESIDUAL) TR-63 2P 25A 30MA 6KA.	PRÓPRIA	UN	1,00000000	80,00	80,00
						TOTAL MATERIAL:
						80,00
SERVICO		FONTE	UNID	COEFICIENTE	PREÇO UNITÁRIO	TOTAL
88264	ELETRICISTA COM ENCARGOS COMPLEMENTARES	SINAPI	H	0,60000000	17,75	10,65
88316	SERVEENTE COM ENCARGOS COMPLEMENTARES	SINAPI	H	0,60000000	13,94	8,36
						TOTAL SERVICIO:
						19,01
						VALOR COM BDI:
						123,00

1.7.4. 93128 - PONTO DE ILUMINAÇÃO RESIDENCIAL EXCLUINDO INTERRUPTOR SIMPLES, CAIXA ELÉTRICA, ELETRODUTO, CABO, RASGO, QUEBRA E CHUMBAMENTO (UN)

MATERIAL		FONTE	UNID	COEFICIENTE	PREÇO UNITÁRIO	TOTAL
91924	CABO DE COBRE FLEXÍVEL ISOLADO, 1,5 MM², ANTI-CHAMA 450/750 V, PARA CIRCUITOS TERMINAIS - FORNECIMENTO E INSTALAÇÃO. AF_12/2015	SINAPI	M	8,40000000	2,43	20,41
91937	CAIXA OCTOGONAL 3" X 3", PVC, INSTALADA EM LAJE - FORNECIMENTO E INSTALAÇÃO. AF_12/2015	SINAPI	UN	0,37500000	7,49	2,81
90466	CHUMBAMENTO LINEAR EM ALVENARIA PARA RAMAIS/DISTRIBUIÇÃO COM DIÂMETROS MENORES OU IGUAIS A 40 MM. AF_05/2015	SINAPI	M	2,20000000	8,81	19,38
91842	ELETRODUTO FLEXÍVEL CORRUGADO, PVC, DN 20 MM (1/2"), PARA CIRCUITOS TERMINAIS, INSTALADO EM LAJE - FORNECIMENTO E INSTALAÇÃO. AF_12/2015	SINAPI	M	2,00000000	3,71	7,42
91852	ELETRODUTO FLEXÍVEL CORRUGADO, PVC, DN 20 MM (1/2"), PARA CIRCUITOS TERMINAIS, INSTALADO EM PAREDE - FORNECIMENTO E INSTALAÇÃO. AF_12/2015	SINAPI	M	2,20000000	5,36	11,79
90456	QUEBRA EM ALVENARIA PARA INSTALAÇÃO DE CAIXA DE TOMADA (4X4 OU 4X2). AF_05/2015	SINAPI	UN	1,00000000	2,76	2,76
90447	RASGO EM ALVENARIA PARA ELETRODUTOS COM DIÂMETROS MENORES OU IGUAIS A 40 MM. AF_05/2015	SINAPI	M	2,20000000	4,29	9,44
						TOTAL SERVICIO:
						74,01
						VALOR COM BDI:
						91,94

1.7.4. 93141 - PONTO DE TOMADA RESIDENCIAL INCLUINDO TOMADA 10A/250V, CAIXA ELÉTRICA, ELETRODUTO, CABO, RASGO, QUEBRA E CHUMBAMENTO. AF_01/2016 (UN)

SERVICO		FONTE	UNID	COEFICIENTE	PREÇO UNITÁRIO	TOTAL
91926	CABO DE COBRE FLEXÍVEL ISOLADO, 2,5 MM², ANTI-CHAMA 450/750 V, PARA CIRCUITOS TERMINAIS - FORNECIMENTO E INSTALAÇÃO. AF_12/2015	SINAPI	M	12,60000000	3,62	45,61
91937	CAIXA OCTOGONAL 3" X 3", PVC, INSTALADA EM LAJE - FORNECIMENTO E INSTALAÇÃO. AF_12/2015	SINAPI	UN	0,37500000	7,49	2,80
91940	CAIXA RETANGULAR 4" X 2" MÉDIA (1,30 M DO PISO), PVC, INSTALADA EM PAREDE - FORNECIMENTO E INSTALAÇÃO. AF_12/2015	SINAPI	UN	1,00000000	9,83	9,83
90466	CHUMBAMENTO LINEAR EM ALVENARIA PARA RAMAIS/DISTRIBUIÇÃO COM DIÂMETROS MENORES OU IGUAIS A 40 MM. AF_05/2015	SINAPI	M	2,20000000	8,81	19,38
91842	ELETRODUTO FLEXÍVEL CORRUGADO, PVC, DN 20 MM (1/2"), PARA CIRCUITOS TERMINAIS, INSTALADO EM LAJE - FORNECIMENTO E INSTALAÇÃO. AF_12/2015	SINAPI	M	2,00000000	3,71	7,42
91852	ELETRODUTO FLEXÍVEL CORRUGADO, PVC, DN 20 MM (1/2"), PARA CIRCUITOS TERMINAIS, INSTALADO EM PAREDE - FORNECIMENTO E INSTALAÇÃO. AF_12/2015	SINAPI	M	2,20000000	5,36	11,79
90456	QUEBRA EM ALVENARIA PARA INSTALAÇÃO DE CAIXA DE TOMADA (4X4 OU 4X2). AF_05/2015	SINAPI	UN	1,00000000	2,76	2,76
90447	RASGO EM ALVENARIA PARA ELETRODUTOS COM DIÂMETROS MENORES OU IGUAIS A 40 MM. AF_05/2015	SINAPI	M	2,20000000	4,29	9,43
91996	TOMADA MÉDIA DE EMBUTIR (1 MÓDULO), 2P+T 10 A, INCLUINDO SUPORTE E PLACA - FORNECIMENTO E INSTALAÇÃO. AF_12/2015	SINAPI	UN	1,00000000	22,49	22,49
						TOTAL SERVICIO:
						131,51
						VALOR COM BDI:
						163,37

1.7.6. 97592 - LUMINÁRIA TIPO PLAFON, DE SOBREPOR, COM 1 LÂMPADA LED DE 12/13 W, SEM REATOR - FORNECIMENTO E INSTALAÇÃO. AF 02/2020 (UN)

MATERIAL		FORTE	UNID	COEFICIENTE	PREÇO UNITÁRIO	TOTAL
00039385	LUMINARIA LED PLAFON REDONDO DE SOBREPOR BIVOLT 12/13 W, D = *17* CM	SINAPI	UN	1,00000000	19,53	19,53
TOTAL MATERIAL:						19,53
SERVICO		FORTE	UNID	COEFICIENTE	PREÇO UNITÁRIO	TOTAL
88247	AUXILIAR DE ELETRICISTA COM ENCARGOS COMPLEMENTARES	SINAPI	H	0,22310000	13,59	3,03
88264	ELETRICISTA COM ENCARGOS COMPLEMENTARES	SINAPI	H	0,53550000	17,75	9,50
TOTAL SERVICOS:						12,53
VALOR COM BDI:						39,83

1.7.7. SEC ED 02 - LUMINÁRIA PLAFON 60X60 48W LED EMBUTIR BRANCO FRIO BORDA BRANCA.FORNECIMENTO E INSTALAÇÃO (und)

MATERIAL		FORTE	UNID	COEFICIENTE	PREÇO UNITÁRIO	TOTAL
INS-041653	LUMINÁRIA PLAFON 60X60 48W LED EMBUTIR BRANCO FRIO BORDA BRANCA.	PRÓPRIA	UND	1,00000000	214,76	214,76
TOTAL MATERIAL:						214,76
SERVICO		FORTE	UNID	COEFICIENTE	PREÇO UNITÁRIO	TOTAL
88247	AUXILIAR DE ELETRICISTA COM ENCARGOS COMPLEMENTARES	SINAPI	H	0,22300000	13,59	3,03
88264	ELETRICISTA COM ENCARGOS COMPLEMENTARES	SINAPI	H	0,53500000	17,75	9,50
TOTAL SERVICOS:						12,53
VALOR COM BDI:						282,36

1.7.8. S03401 - Interruptor 01 seção simples (un)

MAO DE OBRA		FORTE	UNID	COEFICIENTE	PREÇO UNITÁRIO	TOTAL
I024365	Eletricista	ORSE	h	0,10000000	12,31	1,23
TOTAL MAO DE OBRA:						1,23
MATERIAL		FORTE	UNID	COEFICIENTE	PREÇO UNITÁRIO	TOTAL
I01117	Interruptor embutir 01 seção simples com placa	ORSE	un	1,00000000	3,40	3,40
TOTAL MATERIAL:						3,40
SERVICO		FORTE	UNID	COEFICIENTE	PREÇO UNITÁRIO	TOTAL
S10552	Encargos Complementares - Eletricista	ORSE	h	0,10000000	3,42	0,34
S10549	Encargos Complementares - Servente	ORSE	h	0,10000000	0,00	0,00
88316	SERVENTE COM ENCARGOS COMPLEMENTARES	SINAPI	H	0,10000000	13,94	1,39
TOTAL SERVICOS:						1,73
VALOR COM BDI:						7,90

1.7.9. S03402 - Interruptor 02 seções simples (un)

MAO DE OBRA		FORTE	UNID	COEFICIENTE	PREÇO UNITÁRIO	TOTAL
I024365	Eletricista	ORSE	h	0,15000000	12,31	1,85
TOTAL MAO DE OBRA:						1,85
MATERIAL		FORTE	UNID	COEFICIENTE	PREÇO UNITÁRIO	TOTAL
I01119	Interruptor embutir 02 seções simples com placa	ORSE	un	1,00000000	6,20	6,20
TOTAL MATERIAL:						6,20
SERVICO		FORTE	UNID	COEFICIENTE	PREÇO UNITÁRIO	TOTAL
S10552	Encargos Complementares - Eletricista	ORSE	h	0,15000000	3,42	0,51
S10549	Encargos Complementares - Servente	ORSE	h	0,15000000	0,00	0,00
88316	SERVENTE COM ENCARGOS COMPLEMENTARES	SINAPI	H	0,15000000	13,94	2,09
TOTAL SERVICOS:						2,60
VALOR COM BDI:						13,23

1.8.1. 89865 - TUBO, PVC, SOLDÁVEL, DN 25MM, INSTALADO EM DRENO DE AR-CONDICIONADO - FORNECIMENTO E INSTALAÇÃO. AF 12/2014 (M)

MATERIAL		FORTE	UNID	COEFICIENTE	PREÇO UNITÁRIO	TOTAL
00038383	LIXA D'AGUA EM FOLHA, GRAO 100	SINAPI	UN	0,06300000	1,65	0,10
00009868	TUBO PVC, SOLDAVEL, DN 25 MM, AGUA FRIA (NBR-5648)	SINAPI	M	1,05000000	4,48	4,70
TOTAL MATERIAL:						4,80
SERVICO		FORTE	UNID	COEFICIENTE	PREÇO UNITÁRIO	TOTAL

88248	AUXILIAR DE ENCANADOR OU BOMBEIRO HIDRÁULICO COM ENCARGOS COMPLEMENTARES	SINAPI	H	0,19000000	13,08	2,4
88267	ENCANADOR OU BOMBEIRO HIDRÁULICO COM ENCARGOS COMPLEMENTARES	SINAPI	H	0,19000000	17,11	3,2
					TOTAL SERVIÇO:	5,73
					VALOR COM BDI:	13,08



1.8.2. 89867 - JOELHO 45 GRAUS, PVC, SOLDÁVEL, DN 25MM, INSTALADO EM DRENO DE AR-CONDICIONADO - FORNECIMENTO E INSTALAÇÃO. AF 12/2014 (UN)

MATERIAL	FORTE	UNID	COEFICIENTE	PREÇO UNITÁRIO	TOTAL	
00000122	ADESIVO PLASTICO PARA PVC, FRASCO COM *850* GR	SINAPI	UN	0,00710000	43,08	0,30
00003500	JOELHO, PVC SOLDÁVEL, 45 GRAUS, 25 MM, PARA AGUA FRIA PREDIAL	SINAPI	UN	1,00000000	1,80	1,80
00038383	LIXA D'AGUA EM FOLHA, GRAO 100	SINAPI	UN	0,02100000	1,65	0,03
00020083	SOLUCAO PREPARADORA / LIMPADORA PARA PVC, FRASCO COM 1000 CM3	SINAPI	UN	0,00800000	48,81	0,39
					TOTAL MATERIAL:	2,52

SERVIÇO	FORTE	UNID	COEFICIENTE	PREÇO UNITÁRIO	TOTAL	
88248	AUXILIAR DE ENCANADOR OU BOMBEIRO HIDRÁULICO COM ENCARGOS COMPLEMENTARES	SINAPI	H	0,07000000	13,08	0,91
88267	ENCANADOR OU BOMBEIRO HIDRÁULICO COM ENCARGOS COMPLEMENTARES	SINAPI	H	0,07000000	17,11	1,19
					TOTAL SERVIÇO:	2,10
					VALOR COM BDI:	4,74

1.8.3. 062398 - PONTO TOMADA AR CONDICIONADO (UN)

MAO DE OBRA	FORTE	UNID	COEFICIENTE	PREÇO UNITÁRIO	TOTAL	
00000247	AJUDANTE DE ELETRICISTA	SINAPI	H	4,5873	9,56	43,85
					TOTAL MAO DE OBRA:	43,85

MATERIAL	FORTE	UNID	COEFICIENTE	PREÇO UNITÁRIO	TOTAL	
1008507	ARRUELA ALUMINIO PARA ELETRODUTO 3/4"	SBC	UN	2,0008	0,55	1,10
1003423	BUCHA DE ALUMINIO PARA ELETRODUTO 3/4"	SBC	UN	2,0000	0,89	1,78
1003490	CAIXA DE DERIVACAO EM FERRO ESMALTADO 3x3cm	SBC	UN	1,0000	1,69	1,69
1003348	ELETRODUTO PVC RIGIDO ROSCAVEL 3/4"	SBC	M	1,9074	5,85	11,16
1003579	FIO SUPERASTIC FLEX 450/750V 6mm2 (8 AWG) CORES DIVERSAS	SBC	M	8,2482	7,57	62,44
1003420	FITA ISOLANTE HIGHLAND ADESIVA 19m x 20mm	SBC	M	0,7630	4,53	3,46
1003601	MODULO DE TOMADA DE ENERGIA 20A 250V UNICA TOP SCHNEIDER	SBC	UN	1,0000	54,90	54,90
					TOTAL MATERIAL:	136,53

SERVIÇO	FORTE	UNID	COEFICIENTE	PREÇO UNITÁRIO	TOTAL	
88264	ELETRICISTA COM ENCARGOS COMPLEMENTARES	SINAPI	H	5,0546	17,75	89,72
					TOTAL SERVIÇO:	89,72
					VALOR COM BDI:	335,55

1.8.4. 91793 - (COMPOSIÇÃO REPRESENTATIVA) DO SERVIÇO DE INSTALAÇÃO DE TUBO DE PVC, SÉRIE NORMAL, ESGOTO PREDIAL, DN 50 MM PARA PASSAGEM DE DUTO DO AR (M)

SERVIÇO	FORTE	UNID	COEFICIENTE	PREÇO UNITÁRIO	TOTAL	
90467	CHUMBAMENTO LINEAR EM ALVENARIA PARA RAMAIS/DISTRIBUIÇÃO COM DIÂMETROS MAIORES QUE 40 MM E MENORES OU IGUAIS A 75 MM. AF 05/2015	SINAPI	M	0,10740000	13,95	1,49
91191	CHUMBAMENTO PONTUAL EM PASSAGEM DE TUBO COM DIÂMETROS ENTRE 40 MM E 75 MM. AF 05/2015	SINAPI	UN	0,17180000	3,61	0,62
91186	FIXAÇÃO DE TUBOS HORIZONTAIS DE PVC, CPVC OU COBRE DIÂMETROS MAIORES QUE 40 MM E MENORES OU IGUAIS A 75 MM COM ABRAÇADEIRA METÁLICA FLEXÍVEL 18 MM, FIXADA DIRETAMENTE NA LAJE. AF 05/2015	SINAPI	M	0,03530000	3,82	0,13
90437	FURO EM ALVENARIA PARA DIÂMETROS MAIORES QUE 40 MM E MENORES OU IGUAIS A 75 MM. AF 05/2015	SINAPI	UN	0,17180000	22,97	3,94
89732	JOELHO 45 GRAUS, PVC, SÉRIE NORMAL, ESGOTO PREDIAL, DN 50 MM, JUNTA ELÁSTICA, FORNECIDO E INSTALADO EM RAMAL DE DESCARGA OU RAMAL DE ESGOTO SANITÁRIO. AF 12/2014	SINAPI	UN	1,49910000	9,39	14,07
89731	JOELHO 90 GRAUS, PVC, SÉRIE NORMAL, ESGOTO PREDIAL, DN 50 MM, JUNTA ELÁSTICA, FORNECIDO E INSTALADO EM RAMAL DE DESCARGA OU RAMAL DE ESGOTO SANITÁRIO. AF 12/2014	SINAPI	UN	1,42230000	6,70	12,37
89813	LUVA SIMPLES, PVC, SÉRIE NORMAL, ESGOTO PREDIAL, DN 50 MM, JUNTA ELÁSTICA, FORNECIDO E INSTALADO EM PRUMADA DE ESGOTO SANITÁRIO OU VENTILAÇÃO. AF 12/2014	SINAPI	UN	0,02760000	6,10	0,16
89753	LUVA SIMPLES, PVC, SÉRIE NORMAL, ESGOTO PREDIAL, DN 50 MM, JUNTA ELÁSTICA, FORNECIDO E INSTALADO EM RAMAL DE DESCARGA OU RAMAL DE ESGOTO SANITÁRIO. AF 12/2014	SINAPI	UN	1,29190000	7,60	9,81



90454	PASSANTE TIPO TUBO DE DIÂMETRO MAIORES QUE 40 MM E MENORES OU IGUAIS A 75 MM, FIXADO EM LAJE. AF_05/2015	SINAPI	UN	0,04210090	4,23	0,17
91222	RASGO EM ALVENARIA PARA RAMAIS/ DISTRIBUIÇÃO COM DIÂMETROS MAIORES QUE 40 MM E MENORES OU IGUAIS A 75 MM. AF_05/2015	SINAPI	M	0,10740000	9,25	0,91
89784	TE, PVC, SERIE NORMAL, ESGOTO PREDIAL, DN 50 X 50 MM, JUNTA ELÁSTICA, FORNECIDO E INSTALADO EM RAMAL DE DESCARGA OU RAMAL DE ESGOTO SANITÁRIO. AF_12/2014	SINAPI	UN	0,07000000	17,01	1,19
89712	TUBO PVC, SERIE NORMAL, ESGOTO PREDIAL, DN 50 MM, FORNECIDO E INSTALADO EM RAMAL DE DESCARGA OU RAMAL DE ESGOTO SANITÁRIO. AF_12/2014	SINAPI	M	1,00000000	23,55	23,55
TOTAL SERVIÇO:						68,49
VALOR COM BDI:						85,09



1.9.1. 86932 - VASO SANITÁRIO SIFONADO COM CAIXA ACOPLADA LOUÇA BRANCA - PADRÃO MÉDIO, INCLUSO ENGATE FLEXÍVEL EM METAL CROMADO. 1/2 X 40CM - FORNECIMENTO E INSTALAÇÃO. AF_01/2020 (UN)

SERVIÇO	FONTE	UNID	COEFICIENTE	PREÇO UNITÁRIO	TOTAL	
86887	ENGATE FLEXÍVEL EM INOX, 1/2 X 40CM - FORNECIMENTO E INSTALAÇÃO. AF_01/2020	SINAPI	UN	1,00000000	37,46	37,46
86888	VASO SANITÁRIO SIFONADO COM CAIXA ACOPLADA LOUÇA BRANCA - FORNECIMENTO E INSTALAÇÃO. AF_01/2020	SINAPI	UN	1,00000000	353,96	353,96
TOTAL SERVIÇO:					391,42	
VALOR COM BDI:					486,26	

1.9.2. 00000377 - ASSENTO SANITARIO DE PLASTICO, TIPO CONVENCIONAL (UN)

VALOR COM BDI:					43,48
----------------	--	--	--	--	-------

1.9.3. 93396 - BANCADA GRANITO CINZA, 50 X 60 CM, INCL. CUBA DE EMBUTIR OVAL LOUÇA BRANCA 35 X 50 CM, VÁLVULA METAL CROMADO, SIFÃO FLEXÍVEL PVC, ENGATE 30 CM FLEXÍVEL PLÁSTICO E TORNEIRA CROMADA DE MESA, PADRÃO POPULAR - FORNECIMENTO E INSTALAÇÃO. AF_01/2020 (UN)

SERVIÇO	FONTE	UNID	COEFICIENTE	PREÇO UNITÁRIO	TOTAL	
86895	BANCADA DE GRANITO CINZA POLIDO, DE 0,50 X 0,60 M, PARA LAVATÓRIO - FORNECIMENTO E INSTALAÇÃO. AF_01/2020	SINAPI	UN	1,00000000	266,26	266,26
86937	CUBA DE EMBUTIR OVAL EM LOUÇA BRANCA, 35 X 50CM OU EQUIVALENTE, INCLUSO VÁLVULA EM METAL CROMADO E SIFÃO FLEXÍVEL EM PVC - FORNECIMENTO E INSTALAÇÃO. AF_01/2020	SINAPI	UN	1,00000000	154,27	154,27
86884	ENGATE FLEXÍVEL EM PLÁSTICO BRANCO, 1/2? X 30CM - FORNECIMENTO E INSTALAÇÃO. AF_01/2020	SINAPI	UN	1,00000000	6,81	6,81
86906	TORNEIRA CROMADA DE MESA, 1/2? OU 3/4?, PARA LAVATÓRIO, PADRÃO POPULAR - FORNECIMENTO E INSTALAÇÃO. AF_01/2020	SINAPI	UN	1,00000000	67,12	67,12
TOTAL SERVIÇO:					494,46	
VALOR COM BDI:					614,27	

1.9.4. 00011703 - PAPELEIRA DE PAREDE EM METAL CROMADO SEM TAMPA (UN)

VALOR COM BDI:					23,18
----------------	--	--	--	--	-------

1.9.5. S02074 - Pia de cozinha com bancada em aço inox, dim 1,20x0,60m c/ 01 cuba, válvula cromada, sifão cromado e torneira cromada, concretada e assentada. Rev.04 (un)

MAO DE OBRA	FONTE	UNID	COEFICIENTE	PREÇO UNITÁRIO	TOTAL	
1026965	Encanador ou bombeiro hidráulico	ORSE	h	2,00000000	12,31	24,62
TOTAL MAO DE OBRA:					24,62	
MATERIAL	FONTE	UNID	COEFICIENTE	PREÇO UNITÁRIO	TOTAL	
109964	Perfil Alumínio, Tubo Retangular 50,80mm x 25,40mm x 1,20mm (0,484kg/m)	ORSE	m	1,20000000	6,73	8,08
100245	Pia de cozinha em aço inox 1,20x0,60m c/ 1 cuba, sem valvula (padrão comercial)	ORSE	un	1,60000000	169,90	169,90
102016	Sifão para pia de cozinha ou tanque, DECA ref. 1680.C112, acabamento cromado 1 1/2 x 1 1/2 ou similar.	ORSE	un	1,00000000	178,80	178,80
102258	Torneira p/ pia cozinha d=1/2" (Linha Standard, Deca, ref.1159-C39 ou similar)	ORSE	un	1,00000000	158,28	158,28
1061575	Valvula em metal cromado para pia americana 3.1/2 x 1.1/2 "	ORSE	un	1,00000000	59,34	59,34
TOTAL MATERIAL:					574,20	
SERVIÇO	FONTE	UNID	COEFICIENTE	PREÇO UNITÁRIO	TOTAL	
S00141	Aço CA - 60 Ø 4,2 a 9,5mm, inclusive corte, dobragem, montagem e colocacao de ferragens nas formas, para superestruturas e fundações - R1	ORSE	kg	2,68000000	14,04	40,44
S00126	Concreto simples fabricado na obra, fck=15 mpa, lançado e adensado	ORSE	m3	0,03500000	496,24	17,86
S10554	Encargos Complementares - Encanador	ORSE	h	2,00000000	3,47	6,94
S10550	Encargos Complementares - Pedreiro	ORSE	h	2,00000000	0,00	0,00

510549	Encargos Complementares - Servente	ORSE	h	2,00000000	0,00	0,00
88309	PEDREIRO COM ENCARGOS COMPLEMENTARES	SINAPI	H	2,00000000	17,59	35,18
88316	SERVENTE COM ENCARGOS COMPLEMENTARES	SINAPI	H	2,00000000	13,94	27,88
TOTAL SERVIÇO:						128,30
VALOR COM BDI:						303,40

PMCR
Fls. 513
M

1.9.6. 89957 - PONTO DE CONSUMO TERMINAL DE ÁGUA FRIA (SUBRAMAL) COM TUBULAÇÃO DE PVC, DN 25 MM, INSTALADO EM RAMAL DE ÁGUA. INCLUSOS RASGO E CHUMBAMENTO EM ALVENARIA. AF_12/2014 (UN)

SERVICO	FORNTE	UNID	COEFICIENTE	PREÇO UNITÁRIO	TOTAL	
90466	CHUMBAMENTO LINEAR EM ALVENARIA PARA RAMAIS/DISTRIBUIÇÃO COM DIÂMETROS MENORES OU IGUAIS A 40 MM. AF_05/2015	SINAPI	M	2,14000000	8,81	18,85
89366	JOELHO 90 GRAUS COM BUCHA DE LATÃO, PVC, SOLDÁVEL, DN 25MM, X 3/4" INSTALADO EM RAMAL OU SUB-RAMAL DE ÁGUA - FORNECIMENTO E INSTALAÇÃO. AF_12/2014	SINAPI	UN	1,00000000	14,04	14,04
89362	JOELHO 90 GRAUS, PVC, SOLDÁVEL, DN 25MM, INSTALADO EM RAMAL OU SUB-RAMAL DE ÁGUA - FORNECIMENTO E INSTALAÇÃO. AF_12/2014	SINAPI	UN	1,18000000	6,17	7,28
90443	RASGO EM ALVENARIA PARA RAMAIS/ DISTRIBUIÇÃO COM DIÂMETROS MENORES OU IGUAIS A 40 MM. AF_05/2015	SINAPI	M	2,14000000	8,59	18,38
89395	TE, PVC, SOLDÁVEL, DN 25MM, INSTALADO EM RAMAL OU SUB-RAMAL DE ÁGUA - FORNECIMENTO E INSTALAÇÃO. AF_12/2014	SINAPI	UN	0,89000000	8,70	7,74
89356	TUBO, PVC, SOLDÁVEL, DN 25MM, INSTALADO EM RAMAL OU SUB-RAMAL DE ÁGUA - FORNECIMENTO E INSTALAÇÃO. AF_12/2014	SINAPI	M	2,14000000	16,08	34,41
TOTAL SERVIÇO:					100,70	
VALOR COM BDI:					125,10	

1.10.1. 87298 - ARGAMASSA TRAÇO 1:3 (CIMENTO E AREIA MÉDIA) PARA CONTRAPISO, PREPARO MECÂNICO COM BETONEIRA 400 L. AF_06/2014 (M3)

MATERIAL	FORNTE	UNID	COEFICIENTE	PREÇO UNITÁRIO	TOTAL	
0000370	AREIA MEDIA - POSTO JAZIDA/FORNECEDOR (RETIRADO NA JAZIDA, SEM TRANSPORTE)	SINAPI	M3	1,27000000	85,00	107,95
00001379	CIMENTO PORTLAND COMPOSTO CP II-32	SINAPI	KG	573,61000000	0,54	309,74
TOTAL MATERIAL:					417,69	

SERVICO	FORNTE	UNID	COEFICIENTE	PREÇO UNITÁRIO	TOTAL	
88831	BETONEIRA CAPACIDADE NOMINAL DE 400 L, CAPACIDADE DE MISTURA 280 L, MOTOR ELÉTRICO TRIFÁSICO POTÊNCIA DE 2 CV, SEM CARREGADOR - CHI DIURNO. AF_10/2014	SINAPI	CHI	3,39000000	0,33	1,11
88830	BETONEIRA CAPACIDADE NOMINAL DE 400 L, CAPACIDADE DE MISTURA 280 L, MOTOR ELÉTRICO TRIFÁSICO POTÊNCIA DE 2 CV, SEM CARREGADOR - CHP DIURNO. AF_10/2014	SINAPI	CHP	1,03000000	1,41	1,45
88377	OPERADOR DE BETONEIRA ESTACIONÁRIA/MISTURADOR COM ENCARGOS COMPLEMENTARES	SINAPI	H	4,42000000	12,68	56,04
TOTAL SERVIÇO:					58,60	
VALOR COM BDI:					591,70	

2. 96620 - LASTRO DE CONCRETO MAGRO, APLICADO EM PISOS, LAJES SOBRE SOLO OU RADIERS. AF_08/2017 (M3)

SERVICO	FORNTE	UNID	COEFICIENTE	PREÇO UNITÁRIO	TOTAL	
94968	CONCRETO MAGRO PARA LASTRO, TRAÇO 1:4,5:4,5 (EM MASSA SECA DE CIMENTO/ AREIA MÉDIA/ BRITA 1) - PREPARO MECÂNICO COM BETONEIRA 600 L. AF_05/2021	SINAPI	M3	1,13000000	282,25	318,94
88309	PEDREIRO COM ENCARGOS COMPLEMENTARES	SINAPI	H	5,43700000	17,59	95,63
88316	SERVENTE COM ENCARGOS COMPLEMENTARES	SINAPI	H	1,48300000	13,94	20,67
TOTAL SERVIÇO:					435,24	
VALOR COM BDI:					540,70	

1.10.3. 101752 - PISO EM GRANILITE, MARMORITE OU GRANITINA EM AMBIENTES INTERNOS. AF_09/2020 (M2)

MATERIAL	FORNTE	UNID	COEFICIENTE	PREÇO UNITÁRIO	TOTAL	
00004824	GRANILHA/ GRANA/ PEDRISCO OU AGREGADO EM MARMORE/ GRANITO/ QUARTZO E CALCÁRIO, PRETO, CINZA, PALHA OU BRANCO	SINAPI	KG	23,24000000	0,39	9,08
00003671	JUNTA PLÁSTICA DE DILATAÇÃO PARA PISOS, COR CINZA, 17 X 3 MM (ALTURA X ESPESURA)	SINAPI	M	1,67000000	1,07	1,78
TOTAL MATERIAL:					10,86	

SERVICO	FORNTE	UNID	COEFICIENTE	PREÇO UNITÁRIO	TOTAL	
87298	ARGAMASSA TRAÇO 1:3 (EM VOLUME DE CIMENTO E AREIA MÉDIA ÚMIDA) PARA CONTRAPISO, PREPARO MECÂNICO COM BETONEIRA 400 L. AF_09/2019	SINAPI	M3	0,01660000	478,29	7,90
88309	PEDEIRO COM ENCARGOS COMPLEMENTARES	SINAPI	H	0,55100000	17,59	9,69

8

95277	POLIDORA DE PISO (POLITRIZ), PESO DE 100KG, DIÂMETRO 450 MM, MOTOR ELÉTRICO, POTÊNCIA 4 HP - CHI DIURNO. AF_09/2016	SINAPI	CHI	0,42800000	0,45	0,19
95276	POLIDORA DE PISO (POLITRIZ), PESO DE 100KG, DIÂMETRO 450 MM, MOTOR ELÉTRICO, POTÊNCIA 4 HP - CHP DIURNO. AF_09/2016	SINAPI	CHP	0,12300000	2,39	0,29
88316	SERVENTE COM ENCARGOS COMPLEMENTARES	SINAPI	H	0,27500000	13,94	3,83
					TOTAL SERVIÇO:	21,90
					VALOR COM BDI:	40,67

PMCR
Fis. 3/11
A

1.10.4. 94996 - EXECUÇÃO DE PASSEIO (CALÇADA) OU PISO DE CONCRETO COM CONCRETO MOLDADO IN LOCO, FEITO EM OBRA, ACABAMENTO CONVENCIONAL, ESPESSURA 10 CM, ARMADO. AF_07/2016 (M2)

MATERIAL	FORTE	UNID	COEFICIENTE	PREÇO UNITÁRIO	TOTAL	
00003777	LONA PLASTICA PESADA PRETA, E = 150 MICRA	SINAPI	M2	1,12800000	1,38	
00004517	SARRAFO *2,5 X 7,5* CM EM PINUS, MISTA OU EQUIVALENTE DA REGIAO - BRUTA	SINAPI	M	0,20000000	4,58	
00004460	SARRAFO NAO APARELHADO *2,5 X 10* CM, EM MACARANDUBA, ANGELIM OU EQUIVALENTE DA REGIAO - BRUTA	SINAPI	M	0,25000000	7,12	
00007156	TELA DE AÇO SOLDADA NERVURADA, CA-60, Q-196, (3,11 KG/M2), DIAMETRO DO FIO = 5,0 MM, LARGURA = 2,45 M, ESPACAMENTO DA MALHA = 10 X 10 CM	SINAPI	M2	1,12240000	31,00	
					TOTAL MATERIAL:	39,00

SERVIÇO	FORTE	UNID	COEFICIENTE	PREÇO UNITÁRIO	TOTAL	
88262	CARPINTEIRO DE FORMAS COM ENCARGOS COMPLEMENTARES	SINAPI	H	0,22560000	17,40	
94964	CONCRETO FCK = 20MPA, TRAÇO 1:2,7:3 (EM MASSA SECA DE CIMENTO/ AREIA MÉDIA/ BRITA 1) - PREPARO MECÂNICO COM BETONEIRA 400 L AF_05/2021	SINAPI	M3	0,12130000	342,42	
88309	PEDREIRO COM ENCARGOS COMPLEMENTARES	SINAPI	H	0,33170000	17,59	
88316	SERVENTE COM ENCARGOS COMPLEMENTARES	SINAPI	H	0,55730000	13,94	
					TOTAL SERVIÇO:	58,04
					VALOR COM BDI:	121,83

1.11.1. 74106/001 - IMPERMEABILIZACAO DA CAIXA DE ÁGUA , COM TINTA ASFALTICA, DUAS DEMAOS. (M2)

MATERIAL	FORTE	UNID	COEFICIENTE	PREÇO UNITÁRIO	TOTAL	
00007319	TINTA ASFALTICA IMPERMEABILIZANTE DISPERSA EM AGUA, PARA MATERIAIS CIMENTICIOS	SINAPI	L	0,40000000	8,28	
					TOTAL MATERIAL:	3,91

SERVIÇO	FORTE	UNID	COEFICIENTE	PREÇO UNITÁRIO	TOTAL	
88316	SERVENTE COM ENCARGOS COMPLEMENTARES	SINAPI	H	0,40000000	13,94	
					TOTAL SERVIÇO:	5,57
					VALOR COM BDI:	11,03

12.1. COMP-01 LG - LIMPEZA FINAL DA OBRA COM VARRIÇÃO E REMOÇÃO DE ENTULHO (M³)

SERVIÇO	FORTE	UNID	COEFICIENTE	PREÇO UNITÁRIO	TOTAL	
88316	SERVENTE COM ENCARGOS COMPLEMENTARES	SINAPI	H	0,02780000	13,94	
93596	TRANSPORTE COM CAMINHÃO BASCULANTE DE 10 M³, EM VIA URBANA PAVIMENTADA, ADICIONAL PARA DMT EXCEDENTE A 30 KM (UNIDADE: TXKM). AF_07/2020	SINAPI	TXKM	0,06260000	0,43	
					TOTAL SERVIÇO:	0,42
					VALOR COM BDI:	0,82

2.1.1. 97631 - DEMOLIÇÃO DE ARGAMASSAS, DE FORMA MANUAL, SEM REAPROVEITAMENTO. AF_12/2017 (M2)

SERVIÇO	FORTE	UNID	COEFICIENTE	PREÇO UNITÁRIO	TOTAL	
88309	PEDREIRO COM ENCARGOS COMPLEMENTARES	SINAPI	H	0,03740000	17,59	
88316	SERVENTE COM ENCARGOS COMPLEMENTARES	SINAPI	H	0,10530000	13,94	
					TOTAL SERVIÇO:	2,11
					VALOR COM BDI:	2,82

2.1.2. S00263 - Revisão em cobertura com telha ceramica tipo canal comum, Itabaiana ou similar, com reposição de 10% do material (m2)

MÃO DE OBRA	FORTE	UNID	COEFICIENTE	PREÇO UNITÁRIO	TOTAL	
1012135	Carpinteiro de formas	ORSE	h	0,50000000	12,31	
					TOTAL MÃO DE OBRA:	6,18
MATERIAL	FORTE	UNID	COEFICIENTE	PREÇO UNITÁRIO	TOTAL	

1

104711	Telha cerâmica tipo colonial, simples, não resinada, comp=50cm, 26 un/m ² (Itabaiana ou similar)	ORSE	un	3,40000000	0,90	3,06
TOTAL MATERIAL:						3,06
SERVICO						
88261	CARPINTEIRO DE ESQUADRIA COM ENCARGOS COMPLEMENTARES	SINAPI	H	0,50000000	16,58	8,29
500030	Demolição de madeiramento em coberturas com telhas cerâmicas	ORSE	m2	0,10000000	21,88	2,19
510549	Encargos Complementares - Servente	ORSE	h	1,00000000	0,00	0,00
500278	Limpeza (Lavagem) de telhas	ORSE	m2	0,90000000	2,79	2,51
500196	Madeiramento em massaranduba/madeira de lei, acabamento serrado c/ ripão 5 x 3cm e ripa 4 x 1,5cm, exclusive peças principais	ORSE	m2	0,10000000	118,84	11,88
500009	Remoção de telhamento com telhas cerâmicas	ORSE	m2	1,00000000	10,09	10,09
88316	SERVENTE COM ENCARGOS COMPLEMENTARES	SINAPI	H	1,00000000	13,94	13,94
TOTAL SERVICIO:						48,90
VALOR COM BDI:						72,20

PMCR
Fis. 5+5
A

2.1.3. 72142 - RETIRADA DE FOLHAS DE PORTA DE PASSAGEM OU JANELA (UN)

MAO DE OBRA		FONTE	UNID	COEFICIENTE	PREÇO UNITÁRIO	TOTAL
00001214	CARPINTEIRO DE ESQUADRIAS	SINAPI	H	0,50000000	12,77	6,38
TOTAL MAO DE OBRA:						6,38
VALOR COM BDI:						7,93

2.1.4. 73899/001 - DEMOLICAO DE ALVENARIA DE TIJOLOS MACICOS S/REAPROVEITAMENTO (M3)

MAO DE OBRA		FONTE	UNID	COEFICIENTE	PREÇO UNITÁRIO	TOTAL
00004750	PEDREIRO	SINAPI	H	0,40000000	13,61	5,44
00006111	SERVENTE DE OBRAS	SINAPI	H	4,00000000	10,12	40,48
TOTAL MAO DE OBRA:						45,92
VALOR COM BDI:						57,05

2.1.5. 72215 - DEMOLICAO DE ALVENARIA DE ELEMENTOS CERAMICOS VAZADOS (M3)

MAO DE OBRA		FONTE	UNID	COEFICIENTE	PREÇO UNITÁRIO	TOTAL
00006111	SERVENTE DE OBRAS	SINAPI	H	2,50000000	10,12	25,30
TOTAL MAO DE OBRA:						25,30
VALOR COM BDI:						31,43

2.2.1. 87894 - CHAPISCO APLICADO EM ALVENARIA (SEM PRESENÇA DE VÃOS) E ESTRUTURAS DE CONCRETO DE FACHADA, COM OLHER DE PEDREIRO, ARGAMASSA TRAÇO 1:3 COM PREPARO EM BETONEIRA 400L. AF. 06/2014 (M2)

SERVICO		FONTE	UNID	COEFICIENTE	PREÇO UNITÁRIO	TOTAL
87313	ARGAMASSA TRAÇO 1:3 (EM VOLUME DE CIMENTO E AREIA GROSSA ÚMIDA) PARA CHAPISCO CONVENCIONAL, PREPARO MECÂNICO COM BETONEIRA 400 L. AF. 08/2019	SINAPI	M3	0,00420000	371,18	1,55
88309	PEDREIRO COM ENCARGOS COMPLEMENTARES	SINAPI	H	0,12400000	17,59	2,18
88316	SERVENTE COM ENCARGOS COMPLEMENTARES	SINAPI	H	0,06200000	13,94	0,86
TOTAL SERVICIO:						4,59
VALOR COM BDI:						6,70

2.2.2. 87536 - EMBOÇO, PARA RECEBIMENTO DE CERÂMICA, EM ARGAMASSA TRAÇO 1:2:8, PREPARO MANUAL, APLICADO MANUALMENTE EM FACES INTERNAS DE PAREDES, PARA AMBIENTE COM ÁREA MAIOR QUE 10M2, ESPESSURA DE 20MM, COM EXECUÇÃO DE TALISCO. AF. 06/2014 (M2)

SERVICO		FONTE	UNID	COEFICIENTE	PREÇO UNITÁRIO	TOTAL
87369	ARGAMASSA TRAÇO 1:2:8 (EM VOLUME DE CIMENTO, CAL E AREIA MÉDIA ÚMIDA) PARA EMBOÇO/MASSA ÚNICA/ASSENTAMENTO DE ALVENARIA DE VEDAÇÃO, PREPARO MANUAL AF. 08/2019	SINAPI	M3	0,03760000	449,71	16,90
88309	PEDREIRO COM ENCARGOS COMPLEMENTARES	SINAPI	H	0,32000000	17,59	5,62
88316	SERVENTE COM ENCARGOS COMPLEMENTARES	SINAPI	H	0,11800000	13,94	1,64
TOTAL SERVICIO:						24,16
VALOR COM BDI:						30,01

2.2.3. 87267 - REVESTIMENTO CERÂMICO PARA PAREDES INTERNAS COM PLACAS TIPO ESMALTADA EXTRA DE DIMENSÕES 20X20 CM APLICADAS EM AMBIENTES DE ÁREA MAIOR QUE 5 M² A MEIA ALTURA DAS PAREDES. AF. 06/2014 (M2)

MATERIAL		FONTE	UNID	COEFICIENTE	PREÇO UNITÁRIO	TOTAL
-----------------	--	--------------	-------------	--------------------	-----------------------	--------------

8



00001381	ARGAMASSA COLANTE AC I PARA CERAMICAS	SINAPI	KG	4,86000000	0,65	3,16
00034357	REJUNTE CIMENTICIO, QUALQUER COR	SINAPI	KG	0,42000000	3,81	1,60
00000536	REVESTIMENTO EM CERAMICA ESMALTADA EXTRA, PEI MENOR OU IGUAL A 3, FORMATO MENOR OU IGUAL A 2025 CM2	SINAPI	M2	1,06000000	38,00	40,28
TOTAL MATERIAL:						45,04
SERVICO		FONTE	UNID	COEFICIENTE	PREÇO UNITÁRIO	TOTAL
88256	AZULEJISTA OU LADRILHISTA COM ENCARGOS COMPLEMENTARES	SINAPI	H	0,70000000	21,26	14,88
88316	SERVEnte COM ENCARGOS COMPLEMENTARES	SINAPI	H	0,37000000	13,94	5,15
TOTAL SERVIÇO:						20,03
VALOR COM BDI:						80,82

2.2.4. COMP-92316979 - Revestimento cerâmico para parede, 10 x 10 cm, Elizabeth, linha lux neve, aplicado com argamassa industrializada ac-ii, relantado, exclusive regularização de base ou emboco - Rev 04 (m2) (M³)

MATERIAL		FONTE	UNID	COEFICIENTE	PREÇO UNITÁRIO	TOTAL
INS-440937	Argamassa AC II	PRÓPRIA	kg	4,00000000	1,02	4,08
INS-668066	Cerâmica 10x10	PRÓPRIA	m²	1,05000000	55,00	57,75
00034357	REJUNTE CIMENTICIO, QUALQUER COR	SINAPI	KG	0,66000000	3,81	2,51
TOTAL MATERIAL:						64,34
SERVICO		FONTE	UNID	COEFICIENTE	PREÇO UNITÁRIO	TOTAL
88309	PEDREIRO COM ENCARGOS COMPLEMENTARES	SINAPI	H	0,40000000	17,59	7,04
88316	SERVEnte COM ENCARGOS COMPLEMENTARES	SINAPI	H	0,34000000	13,94	4,74
TOTAL SERVIÇO:						11,78
VALOR COM BDI:						94,56

2.2.5. 87530 - MASSA ÚNICA, PARA RECEBIMENTO DE PINTURA, EM ARGAMASSA TRAÇO 1:2:8, PREPARO MANUAL, APLICADA MANUALMENTE EM FACES INTERNAS DE PAREDES, ESPESSURA DE 20MM, COM EXECUÇÃO DE TALISCAS. AF_06/2014 (M2)

SERVICO		FONTE	UNID	COEFICIENTE	PREÇO UNITÁRIO	TOTAL
87369	ARGAMASSA TRAÇO 1:2:8 (EM VOLUME DE CIMENTO, CAL E AREIA MÉDIA ÚMIDA) PARA EMBOÇO/MASSA ÚNICA/ASSENTAMENTO DE ALVENARIA DE VEDAÇÃO, PREPARO MANUAL AF_08/2019	SINAPI	M3	0,03760000	449,71	16,90
88309	PEDREIRO COM ENCARGOS COMPLEMENTARES	SINAPI	H	0,47000000	17,59	8,26
88316	SERVEnte COM ENCARGOS COMPLEMENTARES	SINAPI	H	0,17100000	13,94	2,38
TOTAL SERVIÇO:						27,54
VALOR COM BDI:						34,21

2.3.1. C041043-1 - (COMP.AUXILIAR) ALVENARIA DE VEDAÇÃO DE BLOCOS CERÂMICOS FURADOS NA HORIZONTAL DE 9X19X19CM (ESPESSURA 19CM, BLOCO DEITADO) DE PAREDES COM ÁREA LÍQUIDA MENOR QUE 6M² SEM VÃOS E ARGAMASSA DE ASSENTAMENTO COM PREPARO MANUAL AF_06/2014, BASEADO DEE 07200 (M2)

MATERIAL		FONTE	UNID	COEFICIENTE	PREÇO UNITÁRIO	TOTAL
00007271	BLOCO CERAMICO VAZADO PARA ALVENARIA DE VEDACAO, 8 FUIROS, DE 9 X 19 X 19 CM (L X A X C)	SINAPI	UN	55,8500	0,65	36,30
00037395	PINO DE ACO COM FURO, HASTE = 27 MM (ACA0 DIRETA)	SINAPI	CENTO	0,0363	40,21	1,45
00034547	TELA DE ACO SOLDADA GALVANIZADA/ZINCADA PARA ALVENARIA, FIO D = *1,20 A 1,70* MM, MALHA 15 X 15 MM, (C X L) *50 X 12* CM	SINAPI	M	1,5100	4,34	6,55
TOTAL MATERIAL:						44,30
SERVICO		FONTE	UNID	COEFICIENTE	PREÇO UNITÁRIO	TOTAL
87369	ARGAMASSA TRAÇO 1:2:8 (EM VOLUME DE CIMENTO, CAL E AREIA MÉDIA ÚMIDA) PARA EMBOÇO/MASSA ÚNICA/ASSENTAMENTO DE ALVENARIA DE VEDAÇÃO, PREPARO MANUAL AF_08/2019	SINAPI	M3	0,0182	449,71	8,18
88309	PEDREIRO COM ENCARGOS COMPLEMENTARES	SINAPI	H	4,6035	17,59	80,97
88316	SERVEnte COM ENCARGOS COMPLEMENTARES	SINAPI	H	2,3017	13,94	32,08
TOTAL SERVIÇO:						121,23
VALOR COM BDI:						205,84

2.4.1.1. 88489 - APLICAÇÃO MANUAL DE PINTURA COM TINTA LÁTEX ACRÍLICA EM PAREDES, DUAS DEMÃOS. AF_06/2014 (M2)

MATERIAL		FONTE	UNID	COEFICIENTE	PREÇO UNITÁRIO	TOTAL
00007356	TINTA ACRILICA PREMIUM, COR BRANCO FOSCO	SINAPI	L	0,33000000	17,56	5,92
TOTAL MATERIAL:						5,92
SERVICO		FONTE	UNID	COEFICIENTE	PREÇO UNITÁRIO	TOTAL
88310	PINTOR COM ENCARGOS COMPLEMENTARES	SINAPI	H	0,10700000	18,60	3,47
88316	SERVEnte COM ENCARGOS COMPLEMENTARES	SINAPI	H	0,06900000	13,94	0,96

TOTAL SERVIÇO:	4,07
VALOR COM BDI:	12,85

2.4.1.2. 88487 - APLICAÇÃO MANUAL DE PINTURA COM TINTA LÁTEX PVA EM PAREDES, DUAS DEMÃOS. AF_06/2014 (M2)

MATERIAL		FONTE	UNID	COEFICIENTE	PREÇO UNITÁRIO	TOTAL
00007345	TINTA LATEX PVA PREMIUM, COR BRANCA	SINAPI	L	0,33000000	19,60	6,46
TOTAL MATERIAL:						6,46
SERVIÇO		FONTE	UNID	COEFICIENTE	PREÇO UNITÁRIO	TOTAL
88310	PINTOR COM ENCARGOS COMPLEMENTARES	SINAPI	H	0,13000000	18,60	2,41
88316	SERVENTE COM ENCARGOS COMPLEMENTARES	SINAPI	H	0,04800000	13,94	0,66
TOTAL SERVIÇO:						3,07
VALOR COM BDI:						11,84

2.4.1.3. 79464 - PINTURA A OLEO, 2 DEMAOS (M2)

MATERIAL		FONTE	UNID	COEFICIENTE	PREÇO UNITÁRIO	TOTAL
00003767	LIXA EM FOLHA PARA PAREDE OU MADEIRA, NUMERO 120 (COR VERMELHA)	SINAPI	UN	0,40000000	0,54	0,21
00005318	SOLVENTE DILUENTE A BASE DE AGUARRAS	SINAPI	L	0,05000000	13,99	0,69
00007287	TINTA A OLEO BRILHANTE PARA MADEIRA E METAIS	SINAPI	GL	0,04700000	64,22	3,01
TOTAL MATERIAL:						3,91
SERVIÇO		FONTE	UNID	COEFICIENTE	PREÇO UNITÁRIO	TOTAL
88310	PINTOR COM ENCARGOS COMPLEMENTARES	SINAPI	H	0,40000000	18,60	7,44
88316	SERVENTE COM ENCARGOS COMPLEMENTARES	SINAPI	H	0,35000000	13,94	4,87
TOTAL SERVIÇO:						12,31
VALOR COM BDI:						20,16

2.4.2.1. 102219 - PINTURA TINTA DE ACABAMENTO (PIGMENTADA) ESMALTE SINTÉTICO ACETINADO EM MADEIRA, 2 DEMÃOS. AF_01/2021 (M2)

MATERIAL		FONTE	UNID	COEFICIENTE	PREÇO UNITÁRIO	TOTAL
00005318	SOLVENTE DILUENTE A BASE DE AGUARRAS	SINAPI	L	0,01400000	13,99	0,19
00007311	TINTA ESMALTE SINTETICO PREMIUM ACETINADO	SINAPI	L	0,14030000	25,53	3,58
TOTAL MATERIAL:						3,77
SERVIÇO		FONTE	UNID	COEFICIENTE	PREÇO UNITÁRIO	TOTAL
88310	PINTOR COM ENCARGOS COMPLEMENTARES	SINAPI	H	0,38050000	18,60	7,07
TOTAL SERVIÇO:						7,07
VALOR COM BDI:						13,47

2. 100742 - PINTURA COM TINTA ALQUÍDICA DE ACABAMENTO (ESMALTE SINTÉTICO ACETINADO) APLICADA A ROLO OU PIVEL SOBRE SUPERFÍCIES METÁLICAS (EXCETO PERFIL) EXECUTADO EM OBRA (POR DEMÃO). AF_01/2020 (M2)

MATERIAL		FONTE	UNID	COEFICIENTE	PREÇO UNITÁRIO	TOTAL
00005318	SOLVENTE DILUENTE A BASE DE AGUARRAS	SINAPI	L	0,01270000	13,99	0,17
00007311	TINTA ESMALTE SINTETICO PREMIUM ACETINADO	SINAPI	L	0,12740000	25,53	3,25
TOTAL MATERIAL:						3,42
SERVIÇO		FONTE	UNID	COEFICIENTE	PREÇO UNITÁRIO	TOTAL
88310	PINTOR COM ENCARGOS COMPLEMENTARES	SINAPI	H	0,87790000	18,60	12,60
TOTAL SERVIÇO:						12,60
VALOR COM BDI:						19,90

2.4.3.1. 88494 - APLICAÇÃO E LIXAMENTO DE MASSA LÁTEX EM TETO, UMA DEMÃO. AF_06/2014 (M2)

MATERIAL		FONTE	UNID	COEFICIENTE	PREÇO UNITÁRIO	TOTAL
00004047	ITEM PROCESSO DE DESATIVACAO1 MASSA CORRIDA PVA PARA PAREDES INTERNAS	SINAPI	GL	0,16400000	12,38	2,03
00003767	LIXA EM FOLHA PARA PAREDE OU MADEIRA, NUMERO 120 (COR VERMELHA)	SINAPI	UN	0,06000000	0,54	0,03
TOTAL MATERIAL:						2,06
SERVIÇO		FONTE	UNID	COEFICIENTE	PREÇO UNITÁRIO	TOTAL
88310	PINTOR COM ENCARGOS COMPLEMENTARES	SINAPI	H	0,50400000	18,60	9,37
88316	SERVENTE COM ENCARGOS COMPLEMENTARES	SINAPI	H	0,16500000	13,94	2,57
TOTAL SERVIÇO:						11,94

VALOR COM BDI:

17,39



2.4.3.2. 88486 - APLICAÇÃO MANUAL DE PINTURA COM TINTA LÁTEX PVA EM TETO, DUAS DEMÃOS. AF_06/2014 (M2)

MATERIAL		FONTE	UNID	COEFICIENTE	PREÇO UNITÁRIO	TOTAL
00007345	TINTA LATEX PVA PREMIUM, COR BRANCA	SINAPI	L	0,33000000	19,60	6,46
TOTAL MATERIAL:						6,46
SERVICO		FONTE	UNID	COEFICIENTE	PREÇO UNITÁRIO	TOTAL
88310	PINTOR COM ENCARGOS COMPLEMENTARES	SINAPI	H	0,17000000	18,60	3,16
88316	SERVEnte COM ENCARGOS COMPLEMENTARES	SINAPI	H	0,06200000	13,94	0,86
TOTAL SERVIÇO:						4,02
VALOR COM BDI:						13,02

2.4.4.1. COMP-24557620 - PINTURA DA PEREDE DO MURO COM CIMENTO DILUÍDO EM ÁGUA (M²)

MATERIAL		FONTE	UNID	COEFICIENTE	PREÇO UNITÁRIO	TOTAL
00001379	CIMENTO PORTLAND COMPOSTO CP II-32	SINAPI	KG	1,00000000	0,54	0,54
TOTAL MATERIAL:						0,54
SERVICO		FONTE	UNID	COEFICIENTE	PREÇO UNITÁRIO	TOTAL
88309	PEDREIRO COM ENCARGOS COMPLEMENTARES	SINAPI	H	0,30000000	17,59	5,28
88316	SERVEnte COM ENCARGOS COMPLEMENTARES	SINAPI	H	0,30000000	13,94	4,16
TOTAL SERVIÇO:						9,44
VALOR COM BDI:						12,42

2.5.1. 96113 - FORRO EM PLACAS DE GESSO, PARA AMBIENTES COMERCIAIS. AF_05/2017_P (M2)

MATERIAL		FONTE	UNID	COEFICIENTE	PREÇO UNITÁRIO	TOTAL
00000345	ARAME GALVANIZADO 18 BWG, D = 1,24MM (0,009 KG/M)	SINAPI	KG	0,02500000	34,62	0,86
00003315	GESSO EM PO PARA REVESTIMENTOS/MOLDURAS/SANCAS E USO GERAL	SINAPI	KG	0,99640000	0,54	0,53
00040547	PARAFUSO ZINCADO, AUTOBROCANTE, FLANGEADO, 4,2 MM X 19 MM	SINAPI	CENTO	0,03080000	12,62	0,38
00004812	PLACA DE GESSO PARA FORRO, *60 X 60* CM, ESPESSURA DE 12 MM (SEM COLOCACAO)	SINAPI	M2	1,07400000	12,25	13,15
00020250	SISAL EM FIBRA	SINAPI	KG	0,06780000	18,50	0,14
TOTAL MATERIAL:						15,06
SERVICO		FONTE	UNID	COEFICIENTE	PREÇO UNITÁRIO	TOTAL
88269	GESSEIRO COM ENCARGOS COMPLEMENTARES	SINAPI	H	0,63130000	17,50	11,04
88316	SERVEnte COM ENCARGOS COMPLEMENTARES	SINAPI	H	0,31580000	13,94	4,39
TOTAL SERVIÇO:						15,43
VALOR COM BDI:						37,88

2.6.1. 100693 - KIT DE PORTA DE MADEIRA, MACIÇA (PESADA OU SUPERPESADA), PADRÃO MÉDIO, 90X210CM, ESPESSURA DE 3,5CM, ITENS INCLUSOS: DOBRADIÇAS, MONTAGEM E INSTALAÇÃO DE BATENTE, FECHADURA COM EXECUÇÃO DO FURO - FORNECIMENTO E INSTALAÇÃO AF_12/2019 (UN)

SERVICO		FONTE	UNID	COEFICIENTE	PREÇO UNITÁRIO	TOTAL
100659	ALIZAR DE 5X1,5CM PARA PORTA FIXADO COM PREGOS, PADRÃO MÉDIO - FORNECIMENTO E INSTALAÇÃO. AF_12/2019	SINAPI	M	10,00000000	7,66	76,60
90806	BATENTE PARA PORTA DE MADEIRA, FIXAÇÃO COM ARGAMASSA, PADRÃO MÉDIO - FORNECIMENTO E INSTALAÇÃO. AF_12/2019_P	SINAPI	UN	1,00000000	268,40	268,40
90830	FECHADURA DE EMBUTIR COM CILINDRO, EXTERNA, COMPLETA, ACABAMENTO PADRÃO MÉDIO, INCLUSO EXECUÇÃO DE FURO - FORNECIMENTO E INSTALAÇÃO. AF_12/2019	SINAPI	UN	1,00000000	126,47	126,47
91299	PORTA DE MADEIRA, TIPO MEXICANA, MACIÇA (PESADA OU SUPERPESADA), 80X210CM, ESPESSURA DE 3,5CM, INCLUSO DOBRADIÇAS - FORNECIMENTO E INSTALAÇÃO. AF_12/2019	SINAPI	UN	1,00000000	904,14	904,14
TOTAL SERVIÇO:						1.375,61
VALOR COM BDI:						1.708,92

2.6.2. 111650 - JANELA BASCULANTE EM FERRO COM VIDRO 3MM (M2)

MAO DE OBRA		FONTE	UNID	COEFICIENTE	PREÇO UNITÁRIO	TOTAL
00000252	AJUDANTE DE SERRALHEIRO	SINAPI	H	1,8220	10,17	18,53
TOTAL MAO DE OBRA:						18,53
MATERIAL		FONTE	UNID	COEFICIENTE	PREÇO UNITÁRIO	TOTAL
1000100	AREIA GROSSA LAVADA	SBC	M3	0,0030	75,00	0,23

100050	CIMENTO PORTLAND CP III 32RS NBR 11578 (quilo)	SBC	KG	1,2000	0,58	0,67
1001322	JANELA BASCULANTE EM FERRO COM BATENTE/REQUADRO	SBC	M2	1,0500	270,38	283,9
1008770	VIDRO LISO INCOLOR 3mm	SBC	M2	1,0000	70,00	70,00
TOTAL MATERIAL:						354,66

PMCR
Fis. 5/19
A

SERVICO	FONTE	UNID	COEFICIENTE	PREÇO UNITÁRIO	TOTAL	
88243	AJUDANTE ESPECIALIZADO COM ENCARGOS COMPLEMENTARES	SINAPI	H	0,8600	16,89	14,53
88315	SERRALHEIRO COM ENCARGOS COMPLEMENTARES	SINAPI	H	1,8220	17,50	31,89
88325	VIDRACEIRO COM ENCARGOS COMPLEMENTARES	SINAPI	H	0,8500	14,91	12,82
TOTAL SERVICIO:					59,24	
VALOR COM BDI:					637,38	

2.6.3. 93184 - VERGA PRÉ-MOLDADA PARA PORTAS COM ATÉ 1,5 M DE VÃO. AF_03/2016 (M)

MATERIAL	FONTE	UNID	COEFICIENTE	PREÇO UNITÁRIO	TOTAL	
00002692	DESMOLDANTE PROTETOR PARA FORMAS DE MADEIRA, DE BASE OLEOSA EMULSIONADA EM AGUA	SINAPI	L	0,00500000	6,77	0,03
00039017	ESPACADOR / DISTANCIADOR CIRCULAR COM ENTRADA LATERAL, EM PLASTICO, PARA VERGALHAO *4,2 A 12,5* MM, COBRIMENTO 20 MM	SINAPI	UN	8,00000000	0,21	1,28
TOTAL MATERIAL:					1,28	

SERVICO	FONTE	UNID	COEFICIENTE	PREÇO UNITÁRIO	TOTAL	
87294	ARGAMASSA TRAÇO 1:2:9 (EM VOLUME DE CIMENTO, CAL E AREIA MÉDIA ÚMIDA) PARA EMBOÇO/MASSA ÚNICA/ASSENTAMENTO DE ALVENARIA DE VEDAÇÃO, PREPARO MECÂNICO COM BETONEIRA 600 L AF_08/2019	SINAPI	M3	0,00190000	347,11	0,65
94970	CONCRETO FCK = 20MPA, TRAÇO 1:2,7:3 (EM MASSA SECA DE CIMENTO/AREIA MÉDIA/ BRITA 1) - PREPARO MECÂNICO COM BETONEIRA 600 L AF_05/2021	SINAPI	M3	0,01200000	335,26	4,02
92791	CORTE E DOBRA DE AÇO CA-60, DIÂMETRO DE 5,0 MM, UTILIZADO EM ESTRUTURAS DIVERSAS, EXCETO LAJES. AF_12/2015	SINAPI	KG	0,30800000	13,82	4,25
92270	FABRICAÇÃO DE FÔRMA PARA VIGAS, COM MADEIRA SERRADA, E = 25 MM. AF_09/2020	SINAPI	M2	0,12200000	136,00	16,99
88309	PEDREIRO COM ENCARGOS COMPLEMENTARES	SINAPI	H	0,09400000	17,59	1,85
88316	SERVEANTE COM ENCARGOS COMPLEMENTARES	SINAPI	H	0,10700000	13,94	1,49
TOTAL SERVICIO:					28,85	
VALOR COM BDI:					37,19	

2.6.4. 93183 - VERGA PRÉ-MOLDADA PARA JANELAS COM MAIS DE 1,5 M DE VÃO. AF_03/2016 (M)

MATERIAL	FONTE	UNID	COEFICIENTE	PREÇO UNITÁRIO	TOTAL	
00002692	DESMOLDANTE PROTETOR PARA FORMAS DE MADEIRA, DE BASE OLEOSA EMULSIONADA EM AGUA	SINAPI	L	0,00700000	6,77	0,04
00039017	ESPACADOR / DISTANCIADOR CIRCULAR COM ENTRADA LATERAL, EM PLASTICO, PARA VERGALHAO *4,2 A 12,5* MM, COBRIMENTO 20 MM	SINAPI	UN	6,00000000	0,21	1,26
TOTAL MATERIAL:					1,30	

SERVICO	FONTE	UNID	COEFICIENTE	PREÇO UNITÁRIO	TOTAL	
87294	ARGAMASSA TRAÇO 1:2:9 (EM VOLUME DE CIMENTO, CAL E AREIA MÉDIA ÚMIDA) PARA EMBOÇO/MASSA ÚNICA/ASSENTAMENTO DE ALVENARIA DE VEDAÇÃO, PREPARO MECÂNICO COM BETONEIRA 600 L AF_08/2019	SINAPI	M3	0,00190000	347,11	0,65
94970	CONCRETO FCK = 20MPA, TRAÇO 1:2,7:3 (EM MASSA SECA DE CIMENTO/AREIA MÉDIA/ BRITA 1) - PREPARO MECÂNICO COM BETONEIRA 600 L AF_05/2021	SINAPI	M3	0,02400000	335,26	8,04
92793	CORTE E DOBRA DE AÇO CA-50, DIÂMETRO DE 8,0 MM, UTILIZADO EM ESTRUTURAS DIVERSAS, EXCETO LAJES. AF_12/2015	SINAPI	KG	0,79000000	14,78	11,67
92270	FABRICAÇÃO DE FÔRMA PARA VIGAS, COM MADEIRA SERRADA, E = 25 MM. AF_09/2020	SINAPI	M2	0,21700000	136,00	29,51
88309	PEDREIRO COM ENCARGOS COMPLEMENTARES	SINAPI	H	0,06800000	17,59	1,19
88316	SERVEANTE COM ENCARGOS COMPLEMENTARES	SINAPI	H	0,09400000	13,94	1,31
TOTAL SERVICIO:					62,37	
VALOR COM BDI:					66,67	

2.6.5. 93195 - CONTRAVERGA PRÉ-MOLDADA PARA VÃOS DE MAIS DE 1,5 M DE COMPRIMENTO. AF_03/2016 (M)

MATERIAL	FONTE	UNID	COEFICIENTE	PREÇO UNITÁRIO	TOTAL	
00002692	DESMOLDANTE PROTETOR PARA FORMAS DE MADEIRA, DE BASE OLEOSA EMULSIONADA EM AGUA	SINAPI	L	0,00700000	6,77	0,04



00039017	ESPACADOR / DISTANCIADOR CIRCULAR COM ENTRADA LATERAL, EM PLASTICO, PARA VERGALHAO *4,2 A 12,5* MM, COBRIMENTO 20 MM	SINAPI	UN	6,00000000	0,21	1,26
TOTAL MATERIAL:						1,30
SERVICO		FONTE	UNID	COEFICIENTE	PREÇO UNITÁRIO	TOTAL
87294	ARGAMASSA TRAÇO 1:2:9 (EM VOLUME DE CIMENTO, CAL E AREIA MÉDIA ÚMIDA) PARA EMBOÇO/MASSA ÚNICA/ASSENTAMENTO DE ALVENARIA DE VEDAÇÃO, PREPARO MECÂNICO COM BETONEIRA 600 L. AF_08/2019	SINAPI	M3	0,00190000	347,11	0,65
94970	CONCRETO FCK = 20MPA, TRAÇO 1:2,7:3 (EM MASSA SECA DE CIMENTO/ AREIA MÉDIA/ BRITA 1) - PREPARO MECÂNICO COM BETONEIRA 600 L. AF_05/2021	SINAPI	M3	0,02400000	335,26	8,04
92792	CORTE E DOBRA DE AÇO CA-50, DIÂMETRO DE 6,3 MM, UTILIZADO EM ESTRUTURAS DIVERSAS, EXCETO LAJES. AF_12/2015	SINAPI	KG	0,49000000	14,58	7,13
92270	FABRICAÇÃO DE FÔRMA PARA VIGAS, COM MADEIRA SERRADA, E = 25 MM. AF_09/2020	SINAPI	M2	0,21300000	130,00	28,96
88309	PEDREIRO COM ENCARGOS COMPLEMENTARES	SINAPI	H	0,06800000	17,59	1,19
88316	SERVEnte COM ENCARGOS COMPLEMENTARES	SINAPI	H	0,09400000	13,94	1,31
TOTAL SERVICOS:						47,28
VALOR COM BDI:						60,36

2.7.1. 101883 - QUADRO DE DISTRIBUIÇÃO DE ENERGIA EM CHAPA DE AÇO GALVANIZADO, DE EMBUTIR, COM BARRAMENTO TRIFÁSICO. PARA 18 DISJUNTORES DIN 100A - FORNECIMENTO E INSTALAÇÃO. AF_10/2020 (UN)

MATERIAL		FONTE	UNID	COEFICIENTE	PREÇO UNITÁRIO	TOTAL
0013395	QUADRO DE DISTRIBUICAO COM BARRAMENTO TRIFASICO, DE EMBUTIR, EM CHAPA DE AÇO GALVANIZADO, PARA 18 DISJUNTORES DIN, 100 A, INCLUINDO BARRAMENTO	SINAPI	UN	1,00000000	543,94	543,94
TOTAL MATERIAL:						543,94
SERVICO		FONTE	UNID	COEFICIENTE	PREÇO UNITÁRIO	TOTAL
87367	ARGAMASSA TRAÇO 1:1:6 (EM VOLUME DE CIMENTO, CAL E AREIA MÉDIA ÚMIDA) PARA EMBOÇO/MASSA ÚNICA/ASSENTAMENTO DE ALVENARIA DE VEDAÇÃO, PREPARO MANUAL. AF_08/2019	SINAPI	M3	0,01340000	460,58	6,17
88247	AUXILIAR DE ELETRICISTA COM ENCARGOS COMPLEMENTARES	SINAPI	H	0,53350000	13,59	7,25
88264	ELETRICISTA COM ENCARGOS COMPLEMENTARES	SINAPI	H	0,53350000	17,75	9,46
TOTAL SERVICOS:						22,88
VALOR COM BDI:						704,16

2.7.2. SINAPI-74130/004 - DISJUNTOR TERMOMAGNETICO UNIPOLAR PADRAO NEMA (AMERICANO) 10 A 50A 240V, FORNECIMENTO E INSTALACAO (UN) (und)

MATERIAL		FONTE	UNID	COEFICIENTE	PREÇO UNITÁRIO	TOTAL
00002392	DISJUNTOR TIPO NEMA, TRIPOLAR 10 ATE 50A, TENSAO MAXIMA DE 415 V	SINAPI	UN	1,00000000	57,93	57,93
TOTAL MATERIAL:						57,93
SERVICO		FONTE	UNID	COEFICIENTE	PREÇO UNITÁRIO	TOTAL
88247	AUXILIAR DE ELETRICISTA COM ENCARGOS COMPLEMENTARES	SINAPI	H	0,40000000	13,59	5,44
88264	ELETRICISTA COM ENCARGOS COMPLEMENTARES	SINAPI	H	0,40000000	17,75	7,10
TOTAL SERVICOS:						12,54
VALOR COM BDI:						87,64

2.7.3. CPU-RDC04 - DISJUNTOR BIPOLAR DR 25 A - DISPOSITIVO RESIDUAL DIFERENCIAL, TIPO AC, 30MA. (UN)

MATERIAL		FONTE	UNID	COEFICIENTE	PREÇO UNITÁRIO	TOTAL
COTAÇÃO	INTERRUPTOR DR(DIFERENCIAL RESIDUAL) TR-63 2P 25A 30MA 6KA.	PRÓPRIA	UN	1,00000000	80,00	80,00
TOTAL MATERIAL:						80,00
SERVICO		FONTE	UNID	COEFICIENTE	PREÇO UNITÁRIO	TOTAL
88264	ELETRICISTA COM ENCARGOS COMPLEMENTARES	SINAPI	H	0,60000000	17,75	10,65
88316	SERVEnte COM ENCARGOS COMPLEMENTARES	SINAPI	H	0,60000000	13,94	8,36
TOTAL SERVICOS:						19,01
VALOR COM BDI:						123,00

2.7.4. 93128 - PONTO DE ILUMINAÇÃO RESIDENCIAL EXCLUINDO INTERRUPTOR SIMPLES, CAIXA ELÉTRICA, ELETRODUTO, CABO, RASGO, QUEBRA E CHUMBAMENTO (UN)

SERVICO		FONTE	UNID	COEFICIENTE	PREÇO UNITÁRIO	TOTAL
91924	CABO DE COBRE FLEXÍVEL ISOLADO, 1,5 MM², ANTI-CHAMA 450/750 V, PARA CIRCUITOS TERMINAIS - FORNECIMENTO E INSTALAÇÃO. AF_12/2015	SINAPI	M	8,40000000	2,43	20,41



91937	CAIXA OCTOGONAL 3" X 3", PVC, INSTALADA EM LAJE - FORNECIMENTO E INSTALAÇÃO. AF_12/2015	SINAPI	UN	0,37500000	7,49	2,81
90466	CHUMBAMENTO LINEAR EM ALVENARIA PARA RAMAIS/DISTRIBUIÇÃO COM DIÂMETROS MENORES OU IGUAIS A 40 MM. AF_05/2015	SINAPI	M	2,20000000	8,01	19,38
91842	ELETRODUTO FLEXÍVEL CORRUGADO, PVC, DN 20 MM (1/2"), PARA CIRCUITOS TERMINAIS, INSTALADO EM LAJE - FORNECIMENTO E INSTALAÇÃO. AF_12/2015	SINAPI	M	2,00000000	3,71	7,42
91852	ELETRODUTO FLEXÍVEL CORRUGADO, PVC, DN 20 MM (1/2"), PARA CIRCUITOS TERMINAIS, INSTALADO EM PAREDE - FORNECIMENTO E INSTALAÇÃO. AF_12/2015	SINAPI	M	2,20000000	5,36	11,79
90456	QUEBRA EM ALVENARIA PARA INSTALAÇÃO DE CAIXA DE TOMADA (4X4 OU 4X2). AF_05/2015	SINAPI	UN	1,00000000	2,76	2,76
90447	RASGO EM ALVENARIA PARA ELETRODUTOS COM DIÂMETROS MENORES OU IGUAIS A 40 MM. AF_05/2015	SINAPI	M	2,20000000	4,29	9,44
TOTAL SERVIÇO:						74,01
VALOR COM BDI:						91,94

2.7.5. 93141 - PONTO DE TOMADA RESIDENCIAL INCLUINDO TOMADA 10A/250V, CAIXA ELÉTRICA, ELETRODUTO, CABO, RASGO, QUEBRA E CHUMBAMENTO. AF_01/2016 (UNI)

SERVICO	FONTE	UNID	COEFICIENTE	PREÇO UNITÁRIO	TOTAL	
91926	CABO DE COBRE FLEXÍVEL ISOLADO, 2,5 MM², ANTI-CHAMA 450/750 V, PARA CIRCUITOS TERMINAIS - FORNECIMENTO E INSTALAÇÃO. AF_12/2015	SINAPI	M	12,60000000	3,62	45,61
91937	CAIXA OCTOGONAL 3" X 3", PVC, INSTALADA EM LAJE - FORNECIMENTO E INSTALAÇÃO. AF_12/2015	SINAPI	UN	0,37500000	7,49	2,80
91940	CAIXA RETANGULAR 4" X 2" MÉDIA (1,30 M DO PISO), PVC, INSTALADA EM PAREDE - FORNECIMENTO E INSTALAÇÃO. AF_12/2015	SINAPI	UN	1,00000000	9,83	9,83
90466	CHUMBAMENTO LINEAR EM ALVENARIA PARA RAMAIS/DISTRIBUIÇÃO COM DIÂMETROS MENORES OU IGUAIS A 40 MM. AF_05/2015	SINAPI	M	2,20000000	8,81	19,38
91842	ELETRODUTO FLEXÍVEL CORRUGADO, PVC, DN 20 MM (1/2"), PARA CIRCUITOS TERMINAIS, INSTALADO EM LAJE - FORNECIMENTO E INSTALAÇÃO. AF_12/2015	SINAPI	M	2,00000000	3,71	7,42
91852	ELETRODUTO FLEXÍVEL CORRUGADO, PVC, DN 20 MM (1/2"), PARA CIRCUITOS TERMINAIS, INSTALADO EM PAREDE - FORNECIMENTO E INSTALAÇÃO. AF_12/2015	SINAPI	M	2,20000000	5,36	11,79
90456	QUEBRA EM ALVENARIA PARA INSTALAÇÃO DE CAIXA DE TOMADA (4X4 OU 4X2). AF_05/2015	SINAPI	UN	1,00000000	2,76	2,76
90447	RASGO EM ALVENARIA PARA ELETRODUTOS COM DIÂMETROS MENORES OU IGUAIS A 40 MM. AF_05/2015	SINAPI	M	2,20000000	4,29	9,43
91996	TOMADA MÉDIA DE EMBUTIR (1 MÓDULO), 2P+T 10 A, INCLUINDO SUPORTE E PLACA - FORNECIMENTO E INSTALAÇÃO. AF_12/2015	SINAPI	UN	1,00000000	22,49	22,49
TOTAL SERVIÇO:						131,51
VALOR COM BDI:						163,37

2.7.6. 97592 - LUMINÁRIA TIPO PLAFON, DE SOBREPOR, COM 1 LÂMPADA LED DE 12/13 W, SEM REATOR - FORNECIMENTO E INSTALAÇÃO. AF_02/2020 (UNI)

MATERIAL	FONTE	UNID	COEFICIENTE	PREÇO UNITÁRIO	TOTAL	
939385	LUMINARIA LED PLAFON REDONDO DE SOBREPOR BIVOLT 12/13 W, Ø = 17" CM	SINAPI	UN	1,00000000	19,53	19,53
TOTAL MATERIAL:						19,53
SERVICO	FONTE	UNID	COEFICIENTE	PREÇO UNITÁRIO	TOTAL	
88247	AUXILIAR DE ELETRICISTA COM ENCARGOS COMPLEMENTARES	SINAPI	H	0,22310000	13,59	3,03
88264	ELETRICISTA COM ENCARGOS COMPLEMENTARES	SINAPI	H	0,53550000	17,75	9,50
TOTAL SERVIÇO:						12,53
VALOR COM BDI:						39,83

2.7.7. SEC ED 02 - LUMINÁRIA PLAFON 60X60 48W LED EMBUTIR BRANCO FRIO BORDA BRANCA.FORNECIMENTO E INSTALAÇÃO (UND)

MATERIAL	FONTE	UNID	COEFICIENTE	PREÇO UNITÁRIO	TOTAL	
INS-041653	LUMINÁRIA PLAFON 60X60 48W LED EMBUTIR BRANCO FRIO BORDA BRANCA.	PRÓPRIA	UND	1,00000000	214,76	214,76
TOTAL MATERIAL:						214,76
SERVICO	FONTE	UNID	COEFICIENTE	PREÇO UNITÁRIO	TOTAL	
88247	AUXILIAR DE ELETRICISTA COM ENCARGOS COMPLEMENTARES	SINAPI	H	0,22300000	13,59	3,03
88264	ELETRICISTA COM ENCARGOS COMPLEMENTARES	SINAPI	H	0,53500000	17,75	9,50
TOTAL SERVIÇO:						12,53
VALOR COM BDI:						282,38

2.7.8. S03401 - Interruptor 01 seção simples (un)



MAO DE OBRA		FONTE	UNID	COEFICIENTE	PREÇO UNITÁRIO	TOTAL
1024365	Eletricista	ORSE	h	0,10000000	12,31	1,23
TOTAL MAO DE OBRA:						1,23
MATERIAL		FONTE	UNID	COEFICIENTE	PREÇO UNITÁRIO	TOTAL
101117	Interruptor embutir 01 seção simples com placa	ORSE	un	1,00000000	3,40	3,40
TOTAL MATERIAL:						3,40
SERVICO		FONTE	UNID	COEFICIENTE	PREÇO UNITÁRIO	TOTAL
510552	Encargos Complementares - Eletricista	ORSE	h	0,10000000	3,42	0,34
510549	Encargos Complementares - Servente	ORSE	h	0,10000000	0,00	0,00
88316	SERVENTE COM ENCARGOS COMPLEMENTARES	SINAPI	H	0,10000000	13,94	1,39
TOTAL SERVICOS:						1,73
VALOR COM BDI:						7,90

2.7.9. S03402 - Interruptor 02 seções simples (un)

MAO DE OBRA		FONTE	UNID	COEFICIENTE	PREÇO UNITÁRIO	TOTAL
1024365	Eletricista	ORSE	h	0,15000000	12,31	1,85
TOTAL MAO DE OBRA:						1,85
MATERIAL		FONTE	UNID	COEFICIENTE	PREÇO UNITÁRIO	TOTAL
101119	Interruptor embutir 02 seções simples com placa	ORSE	un	1,00000000	6,20	6,20
TOTAL MATERIAL:						6,20
SERVICOS		FONTE	UNID	COEFICIENTE	PREÇO UNITÁRIO	TOTAL
510552	Encargos Complementares - Eletricista	ORSE	h	0,15000000	3,42	0,51
510549	Encargos Complementares - Servente	ORSE	h	0,15000000	0,00	0,00
88316	SERVENTE COM ENCARGOS COMPLEMENTARES	SINAPI	H	0,15000000	13,94	2,09
TOTAL SERVICOS:						2,60
VALOR COM BDI:						13,23

2.8.1. 89866 - TUBO, PVC, SOLDÁVEL, DN 25MM, INSTALADO EM DRENO DE AR-CONDICIONADO - FORNECIMENTO E INSTALAÇÃO. AF 12/2014 (M)

MATERIAL		FONTE	UNID	COEFICIENTE	PREÇO UNITÁRIO	TOTAL
00038383	LIXA D'AGUA EM FOLHA, GRAO 100	SINAPI	UN	0,06300000	1,65	0,10
00009868	TUBO PVC, SOLDÁVEL, DN 25 MM, AGUA FRIA (NBR-5648)	SINAPI	M	1,05000000	4,48	4,70
TOTAL MATERIAL:						4,80
SERVICOS		FONTE	UNID	COEFICIENTE	PREÇO UNITÁRIO	TOTAL
88248	AUXILIAR DE ENCANADOR OU BOMBEIRO HIDRÁULICO COM ENCARGOS COMPLEMENTARES	SINAPI	H	0,19000000	13,08	2,48
88267	ENCANADOR OU BOMBEIRO HIDRÁULICO COM ENCARGOS COMPLEMENTARES	SINAPI	H	0,18000000	17,11	3,25
TOTAL SERVICOS:						5,73
VALOR COM BDI:						13,08

2.8.2. 89867 - JOELHO 45 GRAUS, PVC, SOLDÁVEL, DN 25MM, INSTALADO EM DRENO DE AR-CONDICIONADO - FORNECIMENTO E INSTALAÇÃO. AF 12/2014 (UN)

MATERIAL		FONTE	UNID	COEFICIENTE	PREÇO UNITÁRIO	TOTAL
00000122	ADESIVO PLASTICO PARA PVC, FRASCO COM *850* GR	SINAPI	UN	0,00710000	43,08	0,30
00003500	JOELHO, PVC SOLDÁVEL, 45 GRAUS, 25 MM, PARA AGUA FRIA PREDIAL	SINAPI	UN	1,00000000	1,80	1,80
00038383	LIXA D'AGUA EM FOLHA, GRAO 100	SINAPI	UN	0,02100000	1,65	0,03
00020083	SOLUCAO PREPARADORA / LIMPADORA PARA PVC, FRASCO COM 1000 CM3	SINAPI	UN	0,00800000	48,81	0,39
TOTAL MATERIAL:						2,52
SERVICOS		FONTE	UNID	COEFICIENTE	PREÇO UNITÁRIO	TOTAL
88248	AUXILIAR DE ENCANADOR OU BOMBEIRO HIDRÁULICO COM ENCARGOS COMPLEMENTARES	SINAPI	H	0,07000000	13,08	0,91
88267	ENCANADOR OU BOMBEIRO HIDRÁULICO COM ENCARGOS COMPLEMENTARES	SINAPI	H	0,07000000	17,11	1,19
TOTAL SERVICOS:						2,10
VALOR COM BDI:						5,74

2.8.3. 062398 - PONTO TOMADA AR CONDICIONADO (UN)

MAO DE OBRA		FONTE	UNID	COEFICIENTE	PREÇO UNITÁRIO	TOTAL
-------------	--	-------	------	-------------	----------------	-------

8

0000247	AJUDANTE DE ELETRICISTA	SINAPI	H	4,5873	9,56	43,85
TOTAL MAO DE OBRA:						49,69
MATERIAL						
		FONTE	UNID	COEFICIENTE	PREÇO UNITÁRIO	TOTAL
1008507	ARRUELA ALUMINIO PARA ELETRODUTO 3/4"	SBC	UN	2,0000	0,55	1,10
1003423	BUCHA DE ALUMINIO PARA ELETRODUTO 3/4"	SBC	UN	2,0000	0,89	1,78
1003490	CAIXA DE DERIVACAO EM FERRO ESMALTADO 3x3cm	SBC	UN	1,0000	1,69	1,69
1003348	ELETRODUTO PVC RIGIDO ROSCAVEL 3/4"	SBC	M	1,9074	5,85	11,16
1003579	FIO SUPERASTIC FLEX 450/750V 6mm2 (8 AWG) CORES DIVERSAS	SBC	M	8,2482	7,57	62,44
1003420	FITA ISOLANTE HIGHLAND ADESIVA 19m x 20mm	SBC	M	0,7639	4,53	3,46
1003601	MODULO DE TOMADA DE ENERGIA 20A 250V UNICA TOP SCHNEIDER	SBC	UN	1,0000	54,90	54,90
TOTAL MATERIAL:						138,63
SERVICO						
		FONTE	UNID	COEFICIENTE	PREÇO UNITÁRIO	TOTAL
88264	ELETRICISTA COM ENCARGOS COMPLEMENTARES	SINAPI	H	5,0548	17,75	89,72
TOTAL SERVICIO:						89,72
VALOR COM BDI:						335,59



2.8.4. 91793 - (COMPOSIÇÃO REPRESENTATIVA) DO SERVIÇO DE INSTALAÇÃO DE TUBO DE PVC, SÉRIE NORMAL, ESGOTO PREDIAL, DN 50 MM PARA PASSAGEM DE DUTO DO AR (M)

SERVICO						
		FONTE	UNID	COEFICIENTE	PREÇO UNITÁRIO	TOTAL
90467	CHUMBAMENTO LINEAR EM ALVENARIA PARA RAMAIS/DISTRIBUIÇÃO COM DIÂMETROS MAIORES QUE 40 MM E MENORES OU IGUAIS A 75 MM. AF_05/2015	SINAPI	M	0,10740000	13,95	1,49
91191	CHUMBAMENTO PONTUAL EM PASSAGEM DE TUBO COM DIÂMETROS ENTRE 40 MM E 75 MM. AF_05/2015	SINAPI	UN	0,17180000	3,61	0,62
91186	FIXAÇÃO DE TUBOS HORIZONTAIS DE PVC, CPVC OU COBRE DIÂMETROS MAIORES QUE 40 MM E MENORES OU IGUAIS A 75 MM COM ABRAÇADEIRA METÁLICA FLEXÍVEL 18 MM, FIXADA DIRETAMENTE NA LAJE. AF_05/2015	SINAPI	M	0,03530000	3,82	0,13
90437	FURO EM ALVENARIA PARA DIÂMETROS MAIORES QUE 40 MM E MENORES OU IGUAIS A 75 MM. AF_05/2015	SINAPI	UN	0,17180000	22,97	3,94
89732	JOELHO 45 GRAUS, PVC, SERIE NORMAL, ESGOTO PREDIAL, DN 50 MM, JUNTA ELÁSTICA, FORNECIDO E INSTALADO EM RAMAL DE DESCARGA OU RAMAL DE ESGOTO SANITÁRIO. AF_12/2014	SINAPI	UN	1,49910000	9,39	14,07
89731	JOELHO 90 GRAUS, PVC, SERIE NORMAL, ESGOTO PREDIAL, DN 50 MM, JUNTA ELÁSTICA, FORNECIDO E INSTALADO EM RAMAL DE DESCARGA OU RAMAL DE ESGOTO SANITÁRIO. AF_12/2014	SINAPI	UN	1,42230000	8,70	12,37
89813	LUVA SIMPLES, PVC, SERIE NORMAL, ESGOTO PREDIAL, DN 50 MM, JUNTA ELÁSTICA, FORNECIDO E INSTALADO EM PRUMADA DE ESGOTO SANITÁRIO OU VENTILAÇÃO. AF_12/2014	SINAPI	UN	0,02780000	6,10	0,16
89753	LUVA SIMPLES, PVC, SERIE NORMAL, ESGOTO PREDIAL, DN 50 MM, JUNTA ELÁSTICA, FORNECIDO E INSTALADO EM RAMAL DE DESCARGA OU RAMAL DE ESGOTO SANITÁRIO. AF_12/2014	SINAPI	UN	1,29190000	7,60	9,81
90454	PASSANTE TIPO TUBO DE DIÂMETRO MAIORES QUE 40 MM E MENORES OU IGUAIS A 75 MM, FIXADO EM LAJE. AF_05/2015	SINAPI	UN	0,04210000	4,23	0,17
91222	RASGO EM ALVENARIA PARA RAMAIS/ DISTRIBUIÇÃO COM DIÂMETROS MAIORES QUE 40 MM E MENORES OU IGUAIS A 75 MM. AF_05/2015	SINAPI	M	0,10740000	9,25	0,99
89784	TE, PVC, SERIE NORMAL, ESGOTO PREDIAL, DN 50 X 50 MM, JUNTA ELÁSTICA, FORNECIDO E INSTALADO EM RAMAL DE DESCARGA OU RAMAL DE ESGOTO SANITÁRIO. AF_12/2014	SINAPI	UN	0,07000000	17,01	1,19
89712	TUBO PVC, SERIE NORMAL, ESGOTO PREDIAL, DN 50 MM, FORNECIDO E INSTALADO EM RAMAL DE DESCARGA OU RAMAL DE ESGOTO SANITÁRIO. AF_12/2014	SINAPI	M	1,00000000	23,55	23,55
TOTAL SERVICIO:						69,49
VALOR COM BDI:						88,09

2.9.1. 74106/001 - IMPERMEABILIZAÇÃO DA CAIXA DE ÁGUA, COM TINTA ASFALTICA, DUAS DEMAOS. (M2)

MATERIAL						
		FONTE	UNID	COEFICIENTE	PREÇO UNITÁRIO	TOTAL
00007319	TINTA ASFALTICA IMPERMEABILIZANTE DISPERSA EM AGUA, PARA MATERIAIS CIMENTICIOS	SINAPI	L	0,40000000	8,28	3,31
TOTAL MATERIAL:						3,31
SERVICO						
		FONTE	UNID	COEFICIENTE	PREÇO UNITÁRIO	TOTAL
88316	SERVENTE COM ENCARGOS COMPLEMENTARES	SINAPI	H	0,40000000	13,94	5,57
TOTAL SERVICIO:						5,57
VALOR COM BDI:						11,03

2.9.2. S10076 - Corrimão em tubo de aço galvanizado (altura = 1,05 m), com barras verticais a cada 2.00m (1 1/2"), barra horizontal superior (2"), barra horizontal intermediária (dupla) (1 1/2") e barra horizontal inferior (1") (m)

MAO DE OBRA						
		FONTE	UNID	COEFICIENTE	PREÇO UNITÁRIO	TOTAL

8

1061105	Serralheiro	ORSE	h	0,50000000	12,31	6,16
1061605	Soldador	ORSE	h	0,50000000	14,19	7,10
TOTAL MAO DE OBRA:						13,26

MATERIAL	FORNTE	UNID	COEFICIENTE	PREÇO UNITÁRIO	TOTAL	
1109975	Eletrodo revestido aws - e7018, diametro igual a 4,00 mm	ORSE	kg	0,25000000	29,90	7,48
102308	Tubo de aço galvanizado leve c/ costura c/ rosca BSP Ø = 48,3mm (1.1/2"), e = 2,65mm, l = 6000mm NBR 5580	ORSE	m	3,05000000	51,48	157,01
102310	Tubo de aço galvanizado leve c/ costura c/ rosca BSP Ø = 33,7mm (1"), e = 2,25mm, l = 6000mm NBR 5580	ORSE	m	1,00000000	44,80	44,80
102313	Tubo de aço galvanizado leve c/ costura c/ rosca BSP Ø = 60,30mm (2"), e = 2,65mm, l = 6000mm NBR 5580	ORSE	m	1,00000000	94,16	94,16
TOTAL MATERIAL:						303,45

SERVICO	FORNTE	UNID	COEFICIENTE	PREÇO UNITÁRIO	TOTAL	
500096	Concreto simples usinado fck=15mpa, bombeado, lançado e adensado em superestrutura	ORSE	m3	0,01500000	424,62	6,37
510550	Encargos Complementares - Pedreiro	ORSE	h	1,00000000	0,00	0,00
510594	Encargos Complementares - Serralheiro ou Operador de Equipamento Leve	ORSE	h	0,50000000	3,39	1,70
510549	Encargos Complementares - Servente	ORSE	h	2,50000000	0,00	0,00
510603	Encargos Complementares - Soldador	ORSE	h	0,50000000	4,10	2,05
88309	PEDREIRO COM ENCARGOS COMPLEMENTARES	SINAPI	H	1,00000000	17,59	17,59
88316	SERVENTE COM ENCARGOS COMPLEMENTARES	SINAPI	H	2,50000000	13,94	34,85
TOTAL SERVIÇO:						62,56
VALOR COM BDI:						471,17

2.10.1. COMP-01 LG - LIMPEZA FINAL DA OBRA COM VARRIÇÃO E REMOÇÃO DE ENTULHO (M²)

SERVICO	FORNTE	UNID	COEFICIENTE	PREÇO UNITÁRIO	TOTAL	
88316	SERVENTE COM ENCARGOS COMPLEMENTARES	SINAPI	H	0,02780000	13,94	0,39
93596	TRANSPORTE COM CAMINHÃO BASCULANTE DE 10 M³, EM VIA URBANA PAVIMENTADA, ADICIONAL PARA DMT EXCEDENTE A 30 KM (UNIDADE: TXKM). AF_07/2020	SINAPI	TXKM	0,06280000	0,43	0,03
TOTAL SERVIÇO:						0,42
VALOR COM BDI:						0,52

3.1.1. 97631 - DEMOLIÇÃO DE ARGAMASSAS, DE FORMA MANUAL, SEM REAPROVEITAMENTO. AF_12/2017 (M2)

SERVICO	FORNTE	UNID	COEFICIENTE	PREÇO UNITÁRIO	TOTAL	
88309	PEDREIRO COM ENCARGOS COMPLEMENTARES	SINAPI	H	0,03740000	17,59	0,65
88316	SERVENTE COM ENCARGOS COMPLEMENTARES	SINAPI	H	0,10530000	13,94	1,46
TOTAL SERVIÇO:						2,11
VALOR COM BDI:						2,62

3.1.2. S00263 - Revisão em cobertura com telha ceramica tipo canal comum, Itabaiana ou similar, com reposição de 10% do material (m2)

MAO DE OBRA	FORNTE	UNID	COEFICIENTE	PREÇO UNITÁRIO	TOTAL	
1012135	Carpinteiro de formas	ORSE	h	0,50000000	12,31	6,16
TOTAL MAO DE OBRA:						6,16

MATERIAL	FORNTE	UNID	COEFICIENTE	PREÇO UNITÁRIO	TOTAL	
104711	Telha cerâmica tipo colonial, simples, não resinada, comp=50cm, 26 un/m² (Itabaiana ou similar)	ORSE	un	3,40000000	0,90	3,06
TOTAL MATERIAL:						3,06

SERVICO	FORNTE	UNID	COEFICIENTE	PREÇO UNITÁRIO	TOTAL	
88261	CARPINTEIRO DE ESQUADRIA COM ENCARGOS COMPLEMENTARES	SINAPI	H	0,50000000	18,58	8,29
500030	Demolição de madeiramento em coberturas com telhas cerâmicas	ORSE	m2	0,10000000	21,88	2,19
510549	Encargos Complementares - Servente	ORSE	h	1,00000000	0,00	0,00
S00278	Limpeza (Lavagem) de telhas	ORSE	m2	0,90000000	2,79	2,51
S00196	Madeiramento em massaranduba/madeira de lei, acabamento serrado c/ ripão 5 x 3cm e ripa 4 x 1,5cm, exclusive peças principais	ORSE	m2	0,10000000	118,84	11,88
S00009	Remoção de telhamento com telhas cerâmicas	ORSE	m2	1,00000000	10,09	10,09
88316	SERVENTE COM ENCARGOS COMPLEMENTARES	SINAPI	H	1,00000000	13,94	13,94
TOTAL SERVIÇO:						40,90



VALOR COM BDI:	72,29
----------------	-------

3.1.3. 72142 - RETIRADA DE FOLHAS DE PORTA DE PASSAGEM OU JANELA (UN)

MAO DE OBRA		FORTE	UNID	COEFICIENTE	PREÇO UNITÁRIO	TOTAL
00001214	CARPINTEIRO DE ESQUADRIAS	SINAPI	H	0,50000000	12,77	6,38
TOTAL MAO DE OBRA:						6,38
VALOR COM BDI:						7,93

3.1.4. 73899/001 - DEMOLICAO DE ALVENARIA DE TIJOLOS MACICOS S/REAPROVEITAMENTO (M3)

MAO DE OBRA		FORTE	UNID	COEFICIENTE	PREÇO UNITÁRIO	TOTAL
00004750	PEDREIRO	SINAPI	H	0,40000000	13,61	5,44
00006111	SERVENTE DE OBRAS	SINAPI	H	4,00000000	10,12	40,48
TOTAL MAO DE OBRA:						45,92
VALOR COM BDI:						57,05

3.1.5. 73801/002 - DEMOLICAO DE CAMADA DE ASSENTAMENTO/CONTRAPISO COM USO DE PONTEIRO, ESPESSURA ATE 4CM (M2)

MAO DE OBRA		FORTE	UNID	COEFICIENTE	PREÇO UNITÁRIO	TOTAL
00006111	SERVENTE DE OBRAS	SINAPI	H	1,50000000	10,12	15,18
TOTAL MAO DE OBRA:						15,18
VALOR COM BDI:						19,86

3.1.6. 85333 - RETIRADA DE APARELHOS SANITARIOS (UN)

MAO DE OBRA		FORTE	UNID	COEFICIENTE	PREÇO UNITÁRIO	TOTAL
00002696	ENCANADOR OU BOMBEIRO HIDRAULICO	SINAPI	H	0,50000000	13,61	6,80
00006111	SERVENTE DE OBRAS	SINAPI	H	0,50000000	10,12	5,06
TOTAL MAO DE OBRA:						11,86
VALOR COM BDI:						14,73

3.2.1. 87894 - CHAPISCO APLICADO EM ALVENARIA (SEM PRESENÇA DE VÃOS) E ESTRUTURAS DE CONCRETO DE FACHADA, COM COLHER DE PEDREIRO. ARGAMASSA TRAÇO 1:3 COM PREPARO EM BETONEIRA 400L AF 06/2014 (M2)

SERVICO	FORTE	UNID	COEFICIENTE	PREÇO UNITÁRIO	TOTAL	
87313	ARGAMASSA TRAÇO 1:3 (EM VOLUME DE CIMENTO E AREIA GROSSA ÚMIDA) PARA CHAPISCO CONVENCIONAL, PREPARO MECÂNICO COM BETONEIRA 400 L AF 08/2019	SINAPI	M3	0,00420000	371,16	1,55
88309	PEDREIRO COM ENCARGOS COMPLEMENTARES	SINAPI	H	0,12400000	17,59	2,18
88316	SERVENTE COM ENCARGOS COMPLEMENTARES	SINAPI	H	0,06200000	13,94	0,86
TOTAL SERVICIO:					4,59	
VALOR COM BDI:					5,70	

3.2.2. 87536 - EMBOÇO, PARA RECEBIMENTO DE CERÂMICA, EM ARGAMASSA TRAÇO 1:2:8, PREPARO MANUAL, APLICADO MANUALMENTE EM FACES INTERNAS DE PAREDES, PARA AMBIENTE COM ÁREA MAIOR QUE 10M2, ESPESSURA DE 20MM, COM EXECUÇÃO DE TALUÇAO AF 06/2014 (M2)

SERVICO	FORTE	UNID	COEFICIENTE	PREÇO UNITÁRIO	TOTAL	
87369	ARGAMASSA TRAÇO 1:2:8 (EM VOLUME DE CIMENTO, CAL E AREIA MÉDIA ÚMIDA) PARA EMBOÇO/MASSA ÚNICA/ASSENTAMENTO DE ALVENARIA DE VEDAÇÃO, PREPARO MANUAL AF 08/2019	SINAPI	M3	0,03760000	449,71	16,90
88309	PEDREIRO COM ENCARGOS COMPLEMENTARES	SINAPI	H	0,32000000	17,59	5,62
88316	SERVENTE COM ENCARGOS COMPLEMENTARES	SINAPI	H	0,11800000	13,94	1,64
TOTAL SERVICIO:					24,16	
VALOR COM BDI:					30,01	

3.2.3. 87267 - REVESTIMENTO CERÂMICO PARA PAREDES INTERNAS COM PLACAS TIPO ESMALTADA EXTRA DE DIMENSÕES 20X20 CM APLICADAS EM AMBIENTES DE ÁREA MAIOR QUE 5 M² A MEIA ALTURA DAS PAREDES AF 06/2014 (M2)

MATERIAL	FORTE	UNID	COEFICIENTE	PREÇO UNITÁRIO	TOTAL	
00001381	ARGAMASSA COLANTE AC I PARA CERAMICAS	SINAPI	KG	4,86000000	0,65	3,15
00034357	REJUNTE CIMENTICIO, QUALQUER COR	SINAPI	KG	0,42000000	3,81	1,60
00000536	REVESTIMENTO EM CERAMICA ESMALTADA EXTRA, PEI MENOR OU IGUAL A 3, FORMATO MENOR OU IGUAL A 2025 CM2	SINAPI	M2	1,06000000	38,00	40,28
TOTAL MATERIAL:					45,03	
SERVICO	FORTE	UNID	COEFICIENTE	PREÇO UNITÁRIO	TOTAL	

88256	AZULEJISTA DU LADRILHISTA COM ENCARGOS COMPLEMENTARES	SINAPI	H	0,70000000	21,26	14,88
88316	SERVENTE COM ENCARGOS COMPLEMENTARES	SINAPI	H	0,37000000	13,94	5,15
					TOTAL SERVICIO:	20,03
					VALOR COM BDI:	80,82



3.2.4. COMP-92316979 - Revestimento cerâmico para parede, 10 x 10 cm, Elizabeth, linha lux neve, aplicado com argamassa industrializada ac-ii. rejuntado, exclusive regularização de base ou emboço - Rev 04 (m2) (M²)

MATERIAL		FONTE	UNID	COEFICIENTE	PREÇO UNITÁRIO	TOTAL
INS-440937	Argamassa AC II	PRÓPRIA	kg	4,00000000	1,02	4,08
INS-668066	Cerâmica 10x10	PRÓPRIA	m²	1,05000000	55,00	57,75
00034357	REJUNTE CIMENTICIO, QUALQUER COR	SINAPI	KG	0,66000000	3,01	2,51
					TOTAL MATERIAL:	84,34
SERVICIO		FONTE	UNID	COEFICIENTE	PREÇO UNITÁRIO	TOTAL
88309	PEDREIRO COM ENCARGOS COMPLEMENTARES	SINAPI	H	0,40000000	17,59	7,04
88316	SERVENTE COM ENCARGOS COMPLEMENTARES	SINAPI	H	0,34000000	13,94	4,74
					TOTAL SERVICIO:	11,78
					VALOR COM BDI:	94,56

3.2.5. 87530 - MASSA ÚNICA, PARA RECEBIMENTO DE PINTURA, EM ARGAMASSA TRAÇO 1:2:8, PREPARO MANUAL, APLICADA MANUALMENTE EM FACES INTERNAS DE PAREDES. ESPESSURA DE 20MM, COM EXECUÇÃO DE TALISCAS. AF_06/2014 (M2)

MATERIAL		FONTE	UNID	COEFICIENTE	PREÇO UNITÁRIO	TOTAL
7369	ARGAMASSA TRAÇO 1:2:8 (EM VOLUME DE CIMENTO, CAL E AREIA MÉDIA ÚMIDA) PARA EMBOÇO/MASSA ÚNICA/ASSENTAMENTO DE ALVENARIA DE VEDAÇÃO, PREPARO MANUAL. AF_08/2019	SINAPI	M3	0,03760000	449,71	16,80
88309	PEDREIRO COM ENCARGOS COMPLEMENTARES	SINAPI	H	0,47000000	17,59	8,26
88316	SERVENTE COM ENCARGOS COMPLEMENTARES	SINAPI	H	0,17100000	13,94	2,38
					TOTAL SERVICIO:	27,64
					VALOR COM BDI:	34,21

3.3.1. C041043-1 - (COMP.AUXILIAR) ALVENARIA DE VEDAÇÃO DE BLOCOS CERÂMICOS FURADOS NA HORIZONTAL DE 9X19X19CM (ESPESSURA 19CM, BLOCO DEITADO) DE PAREDES COM ÁREA LÍQUIDA MENOR QUE 6M² SEM VÃOS E ARGAMASSA DE ASSENTAMENTO COM PREPARO MANUAL. AF_06/2014 (M2)

MATERIAL		FONTE	UNID	COEFICIENTE	PREÇO UNITÁRIO	TOTAL
00007271	BLOCO CERAMICO VAZADO PARA ALVENARIA DE VEDAÇÃO, 8 FUROS, DE 9 X 19 X 19 CM (L X A X C)	SINAPI	UN	55,8500	0,65	36,30
00037395	PINO DE ACO COM FURO, HASTE = 27 MM (AÇÃO DIRETA)	SINAPI	CENTO	0,0363	40,21	1,45
00034547	TELA DE ACO SOLDADA GALVANIZADA/ZINCADA PARA ALVENARIA, FIO D = *1,20 A 1,70* MM, MALHA 15 X 15 MM, (C X L) *50 X 12* CM	SINAPI	M	1,5100	4,34	6,55
					TOTAL MATERIAL:	44,30
SERVICIO		FONTE	UNID	COEFICIENTE	PREÇO UNITÁRIO	TOTAL
369	ARGAMASSA TRAÇO 1:2:8 (EM VOLUME DE CIMENTO, CAL E AREIA MÉDIA ÚMIDA) PARA EMBOÇO/MASSA ÚNICA/ASSENTAMENTO DE ALVENARIA DE VEDAÇÃO, PREPARO MANUAL. AF_08/2019	SINAPI	M3	0,0182	440,71	8,18
88309	PEDREIRO COM ENCARGOS COMPLEMENTARES	SINAPI	H	4,8035	17,59	80,97
88316	SERVENTE COM ENCARGOS COMPLEMENTARES	SINAPI	H	2,3017	13,94	32,08
					TOTAL SERVICIO:	121,23
					VALOR COM BDI:	205,64

3.4.1.1. 88489 - APLICAÇÃO MANUAL DE PINTURA COM TINTA LÁTEX ACRÍLICA EM PAREDES, DUAS DEMÃOS. AF_06/2014 (M2)

MATERIAL		FONTE	UNID	COEFICIENTE	PREÇO UNITÁRIO	TOTAL
00007356	TINTA ACRILICA PREMIUM, COR BRANCO FOSCO	SINAPI	L	0,33000000	17,98	5,92
					TOTAL MATERIAL:	5,92
SERVICIO		FONTE	UNID	COEFICIENTE	PREÇO UNITÁRIO	TOTAL
88310	PINTOR COM ENCARGOS COMPLEMENTARES	SINAPI	H	0,18700000	18,60	3,47
88316	SERVENTE COM ENCARGOS COMPLEMENTARES	SINAPI	H	0,06900000	13,94	0,96
					TOTAL SERVICIO:	4,43
					VALOR COM BDI:	12,88

3.4.1.2. 88487 - APLICAÇÃO MANUAL DE PINTURA COM TINTA LÁTEX PVA EM PAREDES, DUAS DEMÃOS. AF_06/2014 (M2)

MATERIAL		FONTE	UNID	COEFICIENTE	PREÇO UNITÁRIO	TOTAL
----------	--	-------	------	-------------	----------------	-------

SP

00007345	TINTA LATEX PVA PREMIUM, COR BRANCA	SINAPI	L	0,33000000	19,60	6,46
TOTAL MATERIAL:						6,46
SERVICO						
88310	PINTOR COM ENCARGOS COMPLEMENTARES	SINAPI	H	0,13000000	18,60	2,41
88316	SERVENTE COM ENCARGOS COMPLEMENTARES	SINAPI	H	0,04800000	13,94	0,66
TOTAL SERVICIO:						3,07
VALOR COM BDI:						11,84



3.4.1.3. 79464 - PINTURA A OLEO, 2 DEMAS (M2)						
MATERIAL						
00003767	LIXA EM FOLHA PARA PAREDE OU MADEIRA, NUMERO 120 (COR VERMELHA)	SINAPI	UN	0,40000000	0,54	0,21
00005318	SOLVENTE DILUENTE A BASE DE AGUARRAS	SINAPI	L	0,05000000	13,99	0,69
00007287	TINTA A OLEO BRILHANTE PARA MADEIRA E METAIS	SINAPI	GL	0,04700000	64,22	3,01
TOTAL MATERIAL:						3,91
SERVICO						
88310	PINTOR COM ENCARGOS COMPLEMENTARES	SINAPI	H	0,40000000	18,60	7,44
88316	SERVENTE COM ENCARGOS COMPLEMENTARES	SINAPI	H	0,35000000	13,94	4,87
TOTAL SERVICIO:						12,31
VALOR COM BDI:						20,19

3.4.2.1. 102219 - PINTURA TINTA DE ACABAMENTO (PIGMENTADA) ESMALTE SINTÉTICO ACETINADO EM MADEIRA, 2 DEMÃOS. AF_01/2021 (M2)						
MATERIAL						
00005318	SOLVENTE DILUENTE A BASE DE AGUARRAS	SINAPI	L	0,01400000	13,99	0,19
00007311	TINTA ESMALTE SINTETICO PREMIUM ACETINADO	SINAPI	L	0,14030000	25,53	3,58
TOTAL MATERIAL:						3,77
SERVICO						
88310	PINTOR COM ENCARGOS COMPLEMENTARES	SINAPI	H	0,38050000	18,60	7,07
TOTAL SERVICIO:						7,07
VALOR COM BDI:						13,47

3.4.2.2. 100742 - PINTURA COM TINTA ALQUÍDICA DE ACABAMENTO (ESMALTE SINTÉTICO ACETINADO) APLICADA A ROLO OU PINCEL SOBRE SUPERFÍCIES METÁLICAS (EXCETO PERFIL) EXECUTADO EM OBRA (POR DEMÃO). AF_01/2020 (M2)						
MATERIAL						
00005318	SOLVENTE DILUENTE A BASE DE AGUARRAS	SINAPI	L	0,01270000	13,99	0,17
00007311	TINTA ESMALTE SINTETICO PREMIUM ACETINADO	SINAPI	L	0,12740000	25,53	3,25
TOTAL MATERIAL:						3,42
SERVICO						
88310	PINTOR COM ENCARGOS COMPLEMENTARES	SINAPI	H	0,67790000	18,60	12,60
TOTAL SERVICIO:						12,60
VALOR COM BDI:						19,90

3.4.3.1. 88494 - APLICAÇÃO E LIXAMENTO DE MASSA LÁTEX EM TETO, UMA DEMÃO. AF_06/2014 (M2)						
MATERIAL						
00004047	IEM PROCESSO DE DESATIVACAOI MASSA CORRIDA PVA PARA PAREDES INTERNAS	SINAPI	GL	0,16400000	12,38	2,03
00003767	LIXA EM FOLHA PARA PAREDE OU MADEIRA, NUMERO 120 (COR VERMELHA)	SINAPI	UN	0,06000000	0,54	0,03
TOTAL MATERIAL:						2,06
SERVICO						
88310	PINTOR COM ENCARGOS COMPLEMENTARES	SINAPI	H	0,50400000	18,60	9,37
88316	SERVENTE COM ENCARGOS COMPLEMENTARES	SINAPI	H	0,18500000	13,94	2,57
TOTAL SERVICIO:						11,94
VALOR COM BDI:						17,39

3.4.3.2. 88486 - APLICAÇÃO MANUAL DE PINTURA COM TINTA LÁTEX PVA EM TETO, DUAS DEMÃOS. AF_06/2014 (M2)						
MATERIAL						
00007345	TINTA LATEX PVA PREMIUM, COR BRANCA	SINAPI	L	0,33000000	19,60	6,46

SERVICO	FONTE	UNID	COEFICIENTE	PREÇO UNITÁRIO	TOTAL	
88310	PINTOR COM ENCARGOS COMPLEMENTARES	SINAPI	H	0,17000000	18,60	3,79
88316	SERVEANTE COM ENCARGOS COMPLEMENTARES	SINAPI	H	0,06200000	13,94	0,86
TOTAL MATERIAL:					0,46	
TOTAL SERVIÇO:						4,65
VALOR COM BDI:						13,02

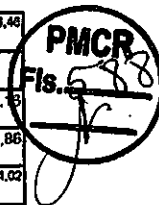

3.4.4.1. COMP-24557620 - PINTURA DA PEREDE DO MURO COM CIMENTO DILUÍDO EM ÁGUA (M²)

MATERIAL	FONTE	UNID	COEFICIENTE	PREÇO UNITÁRIO	TOTAL	
00001379	CIMENTO PORTLAND COMPOSTO CP II-32	SINAPI	KG	1,00000000	0,54	0,54
TOTAL MATERIAL:					0,54	

SERVICO	FONTE	UNID	COEFICIENTE	PREÇO UNITÁRIO	TOTAL	
88309	PEDREIRO COM ENCARGOS COMPLEMENTARES	SINAPI	H	0,30000000	17,59	5,28
88316	SERVEANTE COM ENCARGOS COMPLEMENTARES	SINAPI	H	0,30000000	13,94	4,18
TOTAL SERVIÇO:						9,46
VALOR COM BDI:						12,42

3.5.1. 87298 - ARGAMASSA TRAÇO 1:3 (CIMENTO E AREIA MÉDIA) PARA CONTRAPISO, PREPARO MECÂNICO COM BETONEIRA 400 L. AF_06/2014 (M3)

MATERIAL	FONTE	UNID	COEFICIENTE	PREÇO UNITÁRIO	TOTAL	
00000370	AREIA MÉDIA - POSTO JAZIDA/FORNECEDOR (RETRADO NA JAZIDA, SEM TRANSPORTE)	SINAPI	M3	1,27000000	85,00	107,95
00001379	CIMENTO PORTLAND COMPOSTO CP II-32	SINAPI	KG	573,61000000	0,54	309,73
TOTAL MATERIAL:						417,69

SERVICO	FONTE	UNID	COEFICIENTE	PREÇO UNITÁRIO	TOTAL	
88831	BETONEIRA CAPACIDADE NOMINAL DE 400 L, CAPACIDADE DE MISTURA 280 L, MOTOR ELÉTRICO TRIFÁSICO POTÊNCIA DE 2 CV, SEM CARREGADOR - CHI DIURNO. AF_10/2014	SINAPI	CHI	3,39000000	0,33	1,11
88830	BETONEIRA CAPACIDADE NOMINAL DE 400 L, CAPACIDADE DE MISTURA 280 L, MOTOR ELÉTRICO TRIFÁSICO POTÊNCIA DE 2 CV, SEM CARREGADOR - CHP DIURNO. AF_10/2014	SINAPI	CHP	1,03000000	1,41	1,45
88377	OPERADOR DE BETONEIRA ESTACIONÁRIA/MISTURADOR COM ENCARGOS COMPLEMENTARES	SINAPI	H	4,42000000	12,68	56,04
TOTAL SERVIÇO:						58,60
VALOR COM BDI:						591,70

3.5.2. 96620 - LASTRO DE CONCRETO MAGRO, APLICADO EM PISOS, LAJES SOBRE SOLO OU RADIERS. AF_08/2017 (M3)

SERVICO	FONTE	UNID	COEFICIENTE	PREÇO UNITÁRIO	TOTAL	
94968	CONCRETO MAGRO PARA LASTRO, TRAÇO 1:4,5:4,5 (EM MASSA SECA DE CIMENTO/ AREIA MÉDIA/ BRITA 1) - PREPARO MECÂNICO COM BETONEIRA 600 L. AF_05/2021	SINAPI	M3	1,13000000	282,25	318,94
88309	PEDREIRO COM ENCARGOS COMPLEMENTARES	SINAPI	H	5,43700000	17,59	95,63
88316	SERVEANTE COM ENCARGOS COMPLEMENTARES	SINAPI	H	1,48300000	13,94	20,87
TOTAL SERVIÇO:						435,24
VALOR COM BDI:						640,70

3.5.3. 101752 - PISO EM GRANILITE, MARMORITE OU GRANITINA EM AMBIENTES INTERNOS. AF_09/2020 (M2)

MATERIAL	FONTE	UNID	COEFICIENTE	PREÇO UNITÁRIO	TOTAL	
00004824	GRANILHA/ GRANA/ PEDRISCO OU AGREGADO EM MARMORE/ GRANITO/ QUARTZO E CALCÁRIO, PRETO, CINZA, PALHA OU BRANCO	SINAPI	KG	23,24000000	0,39	9,06
00003671	JUNTA PLÁSTICA DE DILATAÇÃO PARA PISOS, COR CINZA, 17 X 3 MM. (ALTURA X ESPESSURA)	SINAPI	M	1,67000000	1,07	1,78
TOTAL MATERIAL:						10,84

SERVICO	FONTE	UNID	COEFICIENTE	PREÇO UNITÁRIO	TOTAL	
87298	ARGAMASSA TRAÇO 1:3 (EM VOLUME DE CIMENTO E AREIA MÉDIA ÚMIDA) PARA CONTRAPISO, PREPARO MECÂNICO COM BETONEIRA 400 L. AF_08/2019	SINAPI	M3	0,01660000	478,29	7,90
88309	PEDREIRO COM ENCARGOS COMPLEMENTARES	SINAPI	H	0,55100000	17,59	9,69
95277	POLIDORA DE PISO (POLITRIZ), PESO DE 100KG, DIÂMETRO 450 MM, MOTOR ELÉTRICO, POTÊNCIA 4 HP - CHI DIURNO. AF_09/2016	SINAPI	CHI	0,42800000	0,45	0,19
95276	POLIDORA DE PISO (POLITRIZ), PESO DE 100KG, DIÂMETRO 450 MM, MOTOR ELÉTRICO, POTÊNCIA 4 HP - CHP DIURNO. AF_09/2016	SINAPI	CHP	0,12300000	2,39	0,29
88316	SERVEANTE COM ENCARGOS COMPLEMENTARES	SINAPI	H	0,27500000	13,94	3,83

TOTAL SERVIÇO:	21,9
VALOR COM BDI:	40,87



3.6.1. 96113 - FORRO EM PLACAS DE GESSO, PARA AMBIENTES COMERCIAIS. AF_05/2017_P (M2)

MATERIAL	FORTE	UNID	COEFICIENTE	PREÇO UNITÁRIO	TOTAL	
0000345	ARAME GALVANIZADO 18 BWG, D = 1,24MM (0,009 KG/M)	SINAPI	KG	0,02500000	34,62	0,86
00003315	GESSO EM PO PARA REVESTIMENTOS/MOLDURAS/SANCAS E USO GERAL	SINAPI	KG	0,99640000	0,54	0,53
00040547	PARAFUSO ZINCADO, AUTOBROCANTE, FLANGEADO, 4,2 MM X 19 MM	SINAPI	CENTO	0,03080000	12,62	0,38
00004812	PLACA DE GESSO PARA FORRO, *60 X 60* CM, ESPESSURA DE 12 MM (SEM COLOCACAO)	SINAPI	M2	1,07400000	12,25	13,15
00020250	SISAL EM FIBRA	SINAPI	KG	0,00780000	18,50	0,14
TOTAL MATERIAL:					15,00	

SERVIÇO	FORTE	UNID	COEFICIENTE	PREÇO UNITÁRIO	TOTAL	
88269	GESSEIRO COM ENCARGOS COMPLEMENTARES	SINAPI	H	0,63130000	17,50	11,04
88316	SERVENTE COM ENCARGOS COMPLEMENTARES	SINAPI	H	0,31560000	13,94	4,39
TOTAL SERVIÇO:					15,43	
VALOR COM BDI:					37,88	

3.7.1. 100693 - KIT DE PORTA DE MADEIRA , MACIÇA (PESADA OU SUPERPESADA), PADRÃO MÉDIO, 90X210CM, ESPESSURA DE 3CM, ITENS INCLUSOS: DOBRADIÇAS, MONTAGEM E INSTALAÇÃO DE BATENTE, FECHADURA COM EXECUÇÃO DO FURO - FORNECIMENTO E INSTALAÇÃO. AF_12/2019 (UN)

MATERIAL	FORTE	UNID	COEFICIENTE	PREÇO UNITÁRIO	TOTAL	
100659	AUZAR DE 5X1,5CM PARA PORTA FIXADO COM PREGOS, PADRÃO MÉDIO - FORNECIMENTO E INSTALAÇÃO. AF_12/2019	SINAPI	M	10,00000000	7,68	76,80
90806	BATENTE PARA PORTA DE MADEIRA, FIXAÇÃO COM ARGAMASSA, PADRÃO MÉDIO - FORNECIMENTO E INSTALAÇÃO. AF_12/2019_P	SINAPI	UN	1,00000000	268,40	268,40
90830	FECHADURA DE EMBUTIR COM CILINDRO, EXTERNA, COMPLETA, ACABAMENTO PADRÃO MÉDIO, INCLUSO EXECUÇÃO DE FURO - FORNECIMENTO E INSTALAÇÃO. AF_12/2019	SINAPI	UN	1,00000000	126,47	126,47
91299	PORTA DE MADEIRA, TIPO MEXICANA, MACIÇA (PESADA OU SUPERPESADA), 80X210CM, ESPESSURA DE 3,5CM, INCLUSO DOBRADIÇAS - FORNECIMENTO E INSTALAÇÃO. AF_12/2019	SINAPI	UN	1,00000000	904,14	904,14
TOTAL SERVIÇO:					1.375,61	
VALOR COM BDI:					1.708,92	

3.7.2. 111650 - JANELA BASCULANTE EM FERRO COM VIDRO 3MM (M2)

MÃO DE OBRA	FORTE	UNID	COEFICIENTE	PREÇO UNITÁRIO	TOTAL	
0000252	AJUDANTE DE SERRALHEIRO	SINAPI	H	1,8220	10,17	18,53
TOTAL MÃO DE OBRA:					18,53	

MATERIAL	FORTE	UNID	COEFICIENTE	PREÇO UNITÁRIO	TOTAL	
000100	AREIA GROSSA LAVADA	SBC	M3	0,0030	75,00	0,23
1000050	CIMENTO PORTLAND CP III 32RS NBR 11578 (quilo)	SBC	KG	1,2000	0,56	0,67
1001322	JANELA BASCULANTE EM FERRO COM BATENTE/REQUADRO	SBC	M2	1,0500	270,38	283,90
1008770	VIDRO LISO INCOLOR 3mm	SBC	M2	1,0000	70,00	70,00
TOTAL MATERIAL:					254,50	

SERVIÇO	FORTE	UNID	COEFICIENTE	PREÇO UNITÁRIO	TOTAL	
88243	AJUDANTE ESPECIALIZADO COM ENCARGOS COMPLEMENTARES	SINAPI	H	0,8600	16,85	14,53
88315	SERRALHEIRO COM ENCARGOS COMPLEMENTARES	SINAPI	H	1,8220	17,50	31,89
88325	VIDRACEIRO COM ENCARGOS COMPLEMENTARES	SINAPI	H	0,8600	14,91	12,82
TOTAL SERVIÇO:					59,24	
VALOR COM BDI:					537,38	

3.7.3. 93184 - VERGA PRÉ-MOLDADA PARA PORTAS COM ATÉ 1,5 M DE VÃO. AF_03/2016 (M)

MATERIAL	FORTE	UNID	COEFICIENTE	PREÇO UNITÁRIO	TOTAL	
00002692	DESMOLDANTE PROTETOR PARA FORMAS DE MADEIRA, DE BASE OLEOSA EMULSIONADA EM AGUA	SINAPI	L	0,00500000	6,77	0,03
00039017	ESPACADOR / DISTANCIADOR CIRCULAR COM ENTRADA LATERAL, EM PLASTICO, PARA VERGALHAO *4,2 A 12,5* MM, COBRIMENTO 20 MM	SINAPI	UN	6,00000000	0,21	1,28
TOTAL MATERIAL:					1,29	

SERVIÇO	FORTE	UNID	COEFICIENTE	PREÇO UNITÁRIO	TOTAL	
TOTAL SERVIÇO:						

87294	ARGAMASSA TRAÇO 1:2:9 (EM VOLUME DE CIMENTO, CAL E AREIA MÉDIA ÚMIDA) PARA EMBOÇO/MASSA ÚNICA/ASSENTAMENTO DE ALVENARIA DE VEDAÇÃO, PREPARO MECÂNICO COM BETONEIRA 600 L AF_08/2019	SINAPI	M3	0,00190000	347,11	0,65
94970	CONCRETO FCK = 20MPA, TRAÇO 1:2,7:3 (EM MASSA SECA DE CIMENTO/AREIA MÉDIA/ BRITA 1) - PREPARO MECÂNICO COM BETONEIRA 600 L AF_05/2021	SINAPI	M3	0,01200000	335,26	4,02
92791	CORTE E DOBRA DE AÇO CA-60, DIÂMETRO DE 5,0 MM, UTILIZADO EM ESTRUTURAS DIVERSAS, EXCETO LAJES. AF_12/2015	SINAPI	KG	0,30800000	13,82	4,25
92270	FABRICAÇÃO DE FÔRMA PARA VIGAS, COM MADEIRA SERRADA, E = 25 MM. AF_09/2020	SINAPI	M2	0,12200000	138,00	16,59
88309	PEDREIRO COM ENCARGOS COMPLEMENTARES	SINAPI	H	0,09400000	17,59	1,65
88316	SERVEANTE COM ENCARGOS COMPLEMENTARES	SINAPI	H	0,10700000	13,94	1,49
TOTAL SERVIÇO:						28,65
VALOR COM BDI:						37,19

3.7.4. 93183 - VERGA PRÉ-MOLDADA PARA JANELAS COM MAIS DE 1,5 M DE VÃO. AF_03/2016 (M)

MATERIAL	FONTE	UNID	COEFICIENTE	PREÇO UNITÁRIO	TOTAL	
00002692	DESMOLDANTE PROTETOR PARA FORMAS DE MADEIRA, DE BASE OLEOSA EMULSIONADA EM AGUA	SINAPI	L	0,00700000	6,77	0,04
00039017	ESPACADOR / DISTANCIADOR CIRCULAR COM ENTRADA LATERAL, EM PLASTICO, PARA VERGALHAO *4,2 A 12,5* MM, COBRIMENTO 20 MM	SINAPI	UN	6,00000000	0,21	1,26
TOTAL MATERIAL:					1,30	

SERVIÇO	FONTE	UNID	COEFICIENTE	PREÇO UNITÁRIO	TOTAL	
87294	ARGAMASSA TRAÇO 1:2:9 (EM VOLUME DE CIMENTO, CAL E AREIA MÉDIA ÚMIDA) PARA EMBOÇO/MASSA ÚNICA/ASSENTAMENTO DE ALVENARIA DE VEDAÇÃO, PREPARO MECÂNICO COM BETONEIRA 600 L AF_08/2019	SINAPI	M3	0,00190000	347,11	0,65
94970	CONCRETO FCK = 20MPA, TRAÇO 1:2,7:3 (EM MASSA SECA DE CIMENTO/AREIA MÉDIA/ BRITA 1) - PREPARO MECÂNICO COM BETONEIRA 600 L AF_05/2021	SINAPI	M3	0,02400000	335,26	8,04
92793	CORTE E DOBRA DE AÇO CA-50, DIÂMETRO DE 8,0 MM, UTILIZADO EM ESTRUTURAS DIVERSAS, EXCETO LAJES. AF_12/2015	SINAPI	KG	0,79000000	14,78	11,67
92270	FABRICAÇÃO DE FÔRMA PARA VIGAS, COM MADEIRA SERRADA, E = 25 MM. AF_09/2020	SINAPI	M2	0,21700000	136,00	29,51
88309	PEDREIRO COM ENCARGOS COMPLEMENTARES	SINAPI	H	0,06800000	17,59	1,19
88316	SERVEANTE COM ENCARGOS COMPLEMENTARES	SINAPI	H	0,09400000	13,94	1,31
TOTAL SERVIÇO:					52,37	
VALOR COM BDI:					66,67	

3.7.5. 93195 - CONTRAVERGA PRÉ-MOLDADA PARA VÃOS DE MAIS DE 1,5 M DE COMPRIMENTO. AF_03/2016 (M)

MATERIAL	FONTE	UNID	COEFICIENTE	PREÇO UNITÁRIO	TOTAL	
00002692	DESMOLDANTE PROTETOR PARA FORMAS DE MADEIRA, DE BASE OLEOSA EMULSIONADA EM AGUA	SINAPI	L	0,00700000	6,77	0,04
J39017	ESPACADOR / DISTANCIADOR CIRCULAR COM ENTRADA LATERAL, EM PLASTICO, PARA VERGALHAO *4,2 A 12,5* MM, COBRIMENTO 20 MM	SINAPI	UN	6,00000000	0,21	1,26
TOTAL MATERIAL:					1,30	

SERVIÇO	FONTE	UNID	COEFICIENTE	PREÇO UNITÁRIO	TOTAL	
87294	ARGAMASSA TRAÇO 1:2:9 (EM VOLUME DE CIMENTO, CAL E AREIA MÉDIA ÚMIDA) PARA EMBOÇO/MASSA ÚNICA/ASSENTAMENTO DE ALVENARIA DE VEDAÇÃO, PREPARO MECÂNICO COM BETONEIRA 600 L AF_08/2019	SINAPI	M3	0,00190000	347,11	0,65
94970	CONCRETO FCK = 20MPA, TRAÇO 1:2,7:3 (EM MASSA SECA DE CIMENTO/AREIA MÉDIA/ BRITA 1) - PREPARO MECÂNICO COM BETONEIRA 600 L AF_05/2021	SINAPI	M3	0,02400000	335,26	8,04
92792	CORTE E DOBRA DE AÇO CA-50, DIÂMETRO DE 6,3 MM, UTILIZADO EM ESTRUTURAS DIVERSAS, EXCETO LAJES. AF_12/2015	SINAPI	KG	0,49000000	14,56	7,13
92270	FABRICAÇÃO DE FÔRMA PARA VIGAS, COM MADEIRA SERRADA, E = 25 MM. AF_09/2020	SINAPI	M2	0,21300000	138,00	28,96
88309	PEDREIRO COM ENCARGOS COMPLEMENTARES	SINAPI	H	0,06800000	17,59	1,19
88316	SERVEANTE COM ENCARGOS COMPLEMENTARES	SINAPI	H	0,09400000	13,94	1,31
TOTAL SERVIÇO:					47,28	
VALOR COM BDI:					60,36	

3.8.1. 86932 - VASO SANITÁRIO SIFONADO COM CAIXA ACOPLADA LOUÇA BRANCA - PADRÃO MÉDIO, INCLUSO ENGATE FLEXÍVEL EM METAL CROMADO. 1/2 X 40CM - FORNECIMENTO E INSTALAÇÃO. AF_01/2020 (UN)

SERVIÇO	FONTE	UNID	COEFICIENTE	PREÇO UNITÁRIO	TOTAL	
86887	ENGATE FLEXÍVEL EM INOX, 1/2 X 40CM - FORNECIMENTO E INSTALAÇÃO. AF_01/2020	SINAPI	UN	1,00000000	37,46	37,46

86888	VASO SANITÁRIO SIFONADO COM CAIXA ACOPLADA LOUÇA BRANCA - FORNECIMENTO E INSTALAÇÃO. AF_01/2020	SINAPI	UN	1,00000000	353,98	353,98
TOTAL SERVIÇO:						391,48
VALOR COM BDI:						486,26



3.8.2. 00000377 - ASSENTO SANITARIO DE PLASTICO, TIPO CONVENCIONAL (UN)

VALOR COM BDI:	43,48
----------------	-------

3.8.3. 93396 - BANCADA GRANITO CINZA, 50 X 60 CM, INCL. CUBA DE EMBUTIR OVAL LOUÇA BRANCA 35 X 50 CM, VÁLVULA METAL CROMADO, SIFÃO FLEXÍVEL PVC, ENGATE 30 CM FLEXÍVEL PLÁSTICO E TORNEIRA CROMADA DE MESA, PADRÃO POPULAR - FORNECIMENTO E INSTALAÇÃO. AF_01/2020 (UN)

SERVICO	FORTE	UNID	COEFICIENTE	PREÇO UNITÁRIO	TOTAL	
86895	BANCADA DE GRANITO CINZA POLIDO, DE 0,50 X 0,60 M, PARA LAVATÓRIO - FORNECIMENTO E INSTALAÇÃO. AF_01/2020	SINAPI	UN	1,00000000	266,26	266,26
86937	CUBA DE EMBUTIR OVAL EM LOUÇA BRANCA, 35 X 50CM OU EQUIVALENTE, INCLUSO VÁLVULA EM METAL CROMADO E SIFÃO FLEXÍVEL EM PVC - FORNECIMENTO E INSTALAÇÃO. AF_01/2020	SINAPI	UN	1,00000000	154,27	154,27
86884	ENGATE FLEXÍVEL EM PLÁSTICO BRANCO, 1/2" X 30CM - FORNECIMENTO E INSTALAÇÃO. AF_01/2020	SINAPI	UN	1,00000000	6,81	6,81
86906	TORNEIRA CROMADA DE MESA, 1/2" OU 3/4", PARA LAVATÓRIO, PADRÃO POPULAR - FORNECIMENTO E INSTALAÇÃO. AF_01/2020	SINAPI	UN	1,00000000	67,12	67,12
TOTAL SERVIÇO:					494,46	
VALOR COM BDI:					614,27	

3.1. 00011703 - PAPELEIRA DE PAREDE EM METAL CROMADO SEM TAMPA (UN)

VALOR COM BDI:	23,19
----------------	-------

3.8.5. 89957 - PONTO DE CONSUMO TERMINAL DE ÁGUA FRIA (SUBRAMAL) COM TUBULAÇÃO DE PVC, DN 25 MM, INSTALADO EM RAMAL DE ÁGUA. INCLUSOS RASGO E CHUMBAMENTO EM ALVENARIA. AF_12/2014 (UN)

SERVICO	FORTE	UNID	COEFICIENTE	PREÇO UNITÁRIO	TOTAL	
90466	CHUMBAMENTO LINEAR EM ALVENARIA PARA RAMAIS/DISTRIBUIÇÃO COM DIÂMETROS MENORES OU IGUAIS A 40 MM. AF_05/2015	SINAPI	M	2,14000000	8,81	18,85
89366	JOELHO 90 GRAUS COM BUCHA DE LATÃO, PVC, SOLDÁVEL, DN 25MM, X 3/4" INSTALADO EM RAMAL OU SUB-RAMAL DE ÁGUA - FORNECIMENTO E INSTALAÇÃO. AF_12/2014	SINAPI	UN	1,00000000	14,04	14,04
89362	JOELHO 90 GRAUS, PVC, SOLDÁVEL, DN 25MM, INSTALADO EM RAMAL OU SUB-RAMAL DE ÁGUA - FORNECIMENTO E INSTALAÇÃO. AF_12/2014	SINAPI	UN	1,18000000	6,17	7,28
90443	RASGO EM ALVENARIA PARA RAMAIS/ DISTRIBUIÇÃO COM DIÂMETROS MENORES OU IGUAIS A 40 MM. AF_05/2015	SINAPI	M	2,14000000	8,59	18,38
89395	TE, PVC, SOLDÁVEL, DN 25MM, INSTALADO EM RAMAL OU SUB-RAMAL DE ÁGUA - FORNECIMENTO E INSTALAÇÃO. AF_12/2014	SINAPI	UN	0,89000000	8,70	7,74
89356	TUBO, PVC, SOLDÁVEL, DN 25MM, INSTALADO EM RAMAL OU SUB-RAMAL DE ÁGUA - FORNECIMENTO E INSTALAÇÃO. AF_12/2014	SINAPI	M	2,14000000	16,08	34,41
TOTAL SERVIÇO:					100,70	
VALOR COM BDI:					126,10	

3.9.1. 101883 - QUADRO DE DISTRIBUIÇÃO DE ENERGIA EM CHAPA DE AÇO GALVANIZADO, DE EMBUTIR, COM BARRAMENTO TRIFÁSICO, PARA 18 DISJUNTORES DIN 100A - FORNECIMENTO E INSTALAÇÃO. AF_10/2020 (UN)

MATERIAL	FORTE	UNID	COEFICIENTE	PREÇO UNITÁRIO	TOTAL	
00013395	QUADRO DE DISTRIBUIÇÃO COM BARRAMENTO TRIFÁSICO, DE EMBUTIR, EM CHAPA DE AÇO GALVANIZADO, PARA 18 DISJUNTORES DIN, 100 A, INCLUINDO BARRAMENTO	SINAPI	UN	1,00000000	543,94	543,94
TOTAL MATERIAL:					543,94	
SERVICO	FORTE	UNID	COEFICIENTE	PREÇO UNITÁRIO	TOTAL	
87367	ARGAMASSA TRAÇO 1:1:6 (EM VOLUME DE CIMENTO, CAL E AREIA MÉDIA ÚMIDA) PARA EMBOÇO/MASSA ÚNICA/ASSENTAMENTO DE ALVENARIA DE VEDAÇÃO, PREPARO MANUAL. AF_08/2019	SINAPI	M3	0,01340000	460,58	6,17
88247	AUXILIAR DE ELETRICISTA COM ENCARGOS COMPLEMENTARES	SINAPI	H	0,53350000	13,59	7,25
88264	ELETRICISTA COM ENCARGOS COMPLEMENTARES	SINAPI	H	0,53350000	17,75	9,46
TOTAL SERVIÇO:					22,88	
VALOR COM BDI:					704,16	

3.9.2. SINAPI-74130/004 - DISJUNTOR TERMOMAGNETICO UNIPOLAR PADRAO NEMA (AMERICANO) 10 A 50A 240V, FORNECIMENTO E INSTALAÇÃO (UN) (und)

MATERIAL	FORTE	UNID	COEFICIENTE	PREÇO UNITÁRIO	TOTAL	
00002392	DISJUNTOR TIPO NEMA, TRIPOLAR 10 ATE 50A, TENSÃO MÁXIMA DE 415 V	SINAPI	UN	1,00000000	57,93	57,93

8



SERVICO		FONTE	UNID	COEFICIENTE	PREÇO UNITÁRIO	TOTAL
88247	AUXILIAR DE ELETRICISTA COM ENCARGOS COMPLEMENTARES	SINAPI	H	0,40000000	13,59	5,44
88264	ELETRICISTA COM ENCARGOS COMPLEMENTARES	SINAPI	H	0,40000000	17,75	7,10
TOTAL MATERIAL:						57,93
TOTAL SERVIÇO:						12,54
VALOR COM BDI:						87,54

3.9.3. CPU-RDC04 - DISJUNTOR BIPOLAR DR 25 A - DISPOSITIVO RESIDUAL DIFERENCIAL, TIPO AC, 30MA. (UN)

MATERIAL		FONTE	UNID	COEFICIENTE	PREÇO UNITÁRIO	TOTAL
COTAÇÃO	INTERRUPTOR DR(DIFERENCIAL RESIDUAL) TR-63 2P 25A 30MA 6KA.	PRÓPRIA	UN	1,00000000	80,00	80,00
TOTAL MATERIAL:						80,00
SERVICO		FONTE	UNID	COEFICIENTE	PREÇO UNITÁRIO	TOTAL
88264	ELETRICISTA COM ENCARGOS COMPLEMENTARES	SINAPI	H	0,80000000	17,75	10,65
88316	SERVENTE COM ENCARGOS COMPLEMENTARES	SINAPI	H	0,80000000	13,94	8,36
TOTAL SERVIÇO:						19,01
VALOR COM BDI:						123,00

3.9.4. 93128 - PONTO DE ILUMINAÇÃO RESIDENCIAL EXCLUINDO INTERRUPTOR SIMPLES, CAIXA ELÉTRICA, ELETRODUTO, CABO, RASGO, QUEBRA E CHUMBAMENTO (UN)

MATERIAL		FONTE	UNID	COEFICIENTE	PREÇO UNITÁRIO	TOTAL
91924	CABO DE COBRE FLEXÍVEL ISOLADO, 1,5 MM², ANTI-CHAMA 450/750 V, PARA CIRCUITOS TERMINAIS - FORNECIMENTO E INSTALAÇÃO. AF_12/2015	SINAPI	M	8,40000000	2,43	20,41
91937	CAIXA OCTOGONAL 3" X 3", PVC, INSTALADA EM LAJE - FORNECIMENTO E INSTALAÇÃO. AF_12/2015	SINAPI	UN	0,37500000	7,49	2,81
90466	CHUMBAMENTO LINEAR EM ALVENARIA PARA RAMAIS/DISTRIBUIÇÃO COM DIÂMETROS MENORES OU IGUAIS A 40 MM. AF_05/2015	SINAPI	M	2,20000000	8,81	19,38
91842	ELETRODUTO FLEXÍVEL CORRUGADO, PVC, DN 20 MM (1/2"), PARA CIRCUITOS TERMINAIS, INSTALADO EM LAJE - FORNECIMENTO E INSTALAÇÃO. AF_12/2015	SINAPI	M	2,00000000	3,71	7,42
91852	ELETRODUTO FLEXÍVEL CORRUGADO, PVC, DN 20 MM (1/2"), PARA CIRCUITOS TERMINAIS, INSTALADO EM PAREDE - FORNECIMENTO E INSTALAÇÃO. AF_12/2015	SINAPI	M	2,20000000	5,36	11,79
90456	QUEBRA EM ALVENARIA PARA INSTALAÇÃO DE CAIXA DE TOMADA (4X4 OU 4X2). AF_05/2015	SINAPI	UN	1,00000000	2,76	2,76
90447	RASGO EM ALVENARIA PARA ELETRODUTOS COM DIÂMETROS MENORES OU IGUAIS A 40 MM. AF_05/2015	SINAPI	M	2,20000000	4,29	9,44
TOTAL SERVIÇO:						74,01
VALOR COM BDI:						91,94

3.9.5. 93141 - PONTO DE TOMADA RESIDENCIAL INCLUINDO TOMADA 10A/250V, CAIXA ELÉTRICA, ELETRODUTO, CABO, RASGO, QUEBRA E CHUMBAMENTO. AF_01/2016 (UN)

MATERIAL		FONTE	UNID	COEFICIENTE	PREÇO UNITÁRIO	TOTAL
91926	CABO DE COBRE FLEXÍVEL ISOLADO, 2,5 MM², ANTI-CHAMA 450/750 V, PARA CIRCUITOS TERMINAIS - FORNECIMENTO E INSTALAÇÃO. AF_12/2015	SINAPI	M	12,60000000	3,62	45,61
91937	CAIXA OCTOGONAL 3" X 3", PVC, INSTALADA EM LAJE - FORNECIMENTO E INSTALAÇÃO. AF_12/2015	SINAPI	UN	0,37500000	7,49	2,80
91940	CAIXA RETANGULAR 4" X 2" MÉDIA (1,30 M DO PISO), PVC, INSTALADA EM PAREDE - FORNECIMENTO E INSTALAÇÃO. AF_12/2015	SINAPI	UN	1,00000000	9,83	9,83
90466	CHUMBAMENTO LINEAR EM ALVENARIA PARA RAMAIS/DISTRIBUIÇÃO COM DIÂMETROS MENORES OU IGUAIS A 40 MM. AF_05/2015	SINAPI	M	2,20000000	8,81	19,38
91842	ELETRODUTO FLEXÍVEL CORRUGADO, PVC, DN 20 MM (1/2"), PARA CIRCUITOS TERMINAIS, INSTALADO EM LAJE - FORNECIMENTO E INSTALAÇÃO. AF_12/2015	SINAPI	M	2,00000000	3,71	7,42
91852	ELETRODUTO FLEXÍVEL CORRUGADO, PVC, DN 20 MM (1/2"), PARA CIRCUITOS TERMINAIS, INSTALADO EM PAREDE - FORNECIMENTO E INSTALAÇÃO. AF_12/2015	SINAPI	M	2,20000000	5,36	11,79
90456	QUEBRA EM ALVENARIA PARA INSTALAÇÃO DE CAIXA DE TOMADA (4X4 OU 4X2). AF_05/2015	SINAPI	UN	1,00000000	2,76	2,76
90447	RASGO EM ALVENARIA PARA ELETRODUTOS COM DIÂMETROS MENORES OU IGUAIS A 40 MM. AF_05/2015	SINAPI	M	2,20000000	4,29	9,43
91996	TOMADA MÉDIA DE EMBUTIR (1 MÓDULO), 2P+T 10 A, INCLUINDO SUPORTE E PLACA - FORNECIMENTO E INSTALAÇÃO. AF_12/2015	SINAPI	UN	1,00000000	22,49	22,49
TOTAL SERVIÇO:						131,51
VALOR COM BDI:						163,37

3.9.6. 97592 - LUMINÁRIA TIPO PLAFON, DE SOBREPOR, COM 1 LÂMPADA LED DE 12/13 W, SEM REATOR - FORNECIMENTO E INSTALAÇÃO. AF_02/2020 (UN)

8



MATERIAL		FORTE	UNID	COEFICIENTE	PREÇO UNITÁRIO	TOTAL
00039385	LUMINARIA LED PLAFON REDONDO DE SOBREPOR BIVOLT 12/13 W, D = *17* CM	SINAPI	UN	1,00000000	19,53	19,53
TOTAL MATERIAL:						19,53
SERVICO		FORTE	UNID	COEFICIENTE	PREÇO UNITÁRIO	TOTAL
88247	AUXILIAR DE ELETRICISTA COM ENCARGOS COMPLEMENTARES	SINAPI	H	0,22310000	13,59	3,03
88264	ELETRICISTA COM ENCARGOS COMPLEMENTARES	SINAPI	H	0,53550000	17,75	9,50
TOTAL SERVICIO:						12,53
VALOR COM BDI:						39,83

3.9.7. SEC ED 02 - LUMINÁRIA PLAFON 60X60 48W LED EMBUTIR BRANCO FRIO BORDA BRANCA.FORNECIMENTO E INSTALAÇÃO (und)

MATERIAL		FORTE	UNID	COEFICIENTE	PREÇO UNITÁRIO	TOTAL
INS-041653	LUMINÁRIA PLAFON 60X60 48W LED EMBUTIR BRANCO FRIO BORDA BRANCA.	PRÓPRIA	UND	1,00000000	214,78	214,78
TOTAL MATERIAL:						214,78
SERVICO		FORTE	UNID	COEFICIENTE	PREÇO UNITÁRIO	TOTAL
88247	AUXILIAR DE ELETRICISTA COM ENCARGOS COMPLEMENTARES	SINAPI	H	0,22300000	13,59	3,03
88264	ELETRICISTA COM ENCARGOS COMPLEMENTARES	SINAPI	H	0,53500000	17,75	9,50
TOTAL SERVICIO:						12,53
VALOR COM BDI:						282,36

i. S03401 - Interruptor 01 seção simples (un)

MAO DE OBRA		FORTE	UNID	COEFICIENTE	PREÇO UNITÁRIO	TOTAL
1024365	Eletricista	ORSE	h	0,10000000	12,31	1,23
TOTAL MAO DE OBRA:						1,23
MATERIAL		FORTE	UNID	COEFICIENTE	PREÇO UNITÁRIO	TOTAL
101117	Interruptor embutir 01 seção simples com placa	ORSE	un	1,00000000	3,40	3,40
TOTAL MATERIAL:						3,40
SERVICO		FORTE	UNID	COEFICIENTE	PREÇO UNITÁRIO	TOTAL
S10552	Encargos Complementares - Eletricista	ORSE	h	0,10000000	3,42	0,34
S10549	Encargos Complementares - Servente	ORSE	h	0,10000000	0,00	0,00
88316	SERVENTE COM ENCARGOS COMPLEMENTARES	SINAPI	H	0,10000000	13,94	1,39
TOTAL SERVICIO:						1,73
VALOR COM BDI:						7,90

3.9.9. S03402 - Interruptor 02 seções simples (un)

MAO DE OBRA		FORTE	UNID	COEFICIENTE	PREÇO UNITÁRIO	TOTAL
1024365	Eletricista	ORSE	h	0,15000000	12,31	1,85
TOTAL MAO DE OBRA:						1,85
MATERIAL		FORTE	UNID	COEFICIENTE	PREÇO UNITÁRIO	TOTAL
101119	Interruptor embutir 02 seções simples com placa	ORSE	un	1,00000000	6,20	6,20
TOTAL MATERIAL:						6,20
SERVICO		FORTE	UNID	COEFICIENTE	PREÇO UNITÁRIO	TOTAL
S10552	Encargos Complementares - Eletricista	ORSE	h	0,15000000	3,42	0,51
S10549	Encargos Complementares - Servente	ORSE	h	0,15000000	0,00	0,00
88316	SERVENTE COM ENCARGOS COMPLEMENTARES	SINAPI	H	0,15000000	13,94	2,09
TOTAL SERVICIO:						2,60
VALOR COM BDI:						13,23

3.10.1. 89865 - TUBO, PVC, SOLDÁVEL, DN 25MM, INSTALADO EM DRENO DE AR-CONDICIONADO - FORNECIMENTO E INSTALAÇÃO. AF 12/2014 (M)

MATERIAL		FORTE	UNID	COEFICIENTE	PREÇO UNITÁRIO	TOTAL
00038383	LIXA D'AGUA EM FOLHA, GRAO 100	SINAPI	UN	0,08300000	1,65	0,10
00009868	TUBO PVC, SOLDAVEL, DN 25 MM, AGUA FRIA (NBR-5648)	SINAPI	M	1,05000000	4,48	4,70
TOTAL MATERIAL:						4,80
SERVICO		FORTE	UNID	COEFICIENTE	PREÇO UNITÁRIO	TOTAL
88248	AUXILIAR DE ENCANADOR OU BOMBEIRO HIDRÁULICO COM ENCARGOS COMPLEMENTARES	SINAPI	H	0,19000000	13,08	2,48

88267	ENCANADOR OU BOMBEIRO HIDRÁULICO COM ENCARGOS COMPLEMENTARES	SINAPI	H	0,19000000	17,11	3,27
TOTAL SERVIÇO:						5,73
VALOR COM BDI:						13,08



3.10.2. 89867 - JOELHO 45 GRAUS, PVC, SOLDÁVEL, DN 25MM, INSTALADO EM DRENO DE AR-CONDICIONADO - FORNECIMENTO E INSTALAÇÃO. AF 12/2014 (UN)

MATERIAL	FONTE	UNID	COEFICIENTE	PREÇO UNITÁRIO	TOTAL	
00000122	ADESIVO PLASTICO PARA PVC, FRASCO COM *850* GR	SINAPI	UN	0,00710000	43,08	0,30
00003500	JOELHO, PVC SOLDÁVEL, 45 GRAUS, 25 MM, PARA AGUA FRIA PREDIAL	SINAPI	UN	1,00000000	1,80	1,80
00038383	LIXA D'AGUA EM FOLHA, GRAO 100	SINAPI	UN	0,02100000	1,65	0,03
00020083	SOLUCAO PREPARADORA / LIMPADORA PARA PVC, FRASCO COM 1000 CM3	SINAPI	UN	0,00800000	48,81	0,39
TOTAL MATERIAL:					2,52	

SERVICO	FONTE	UNID	COEFICIENTE	PREÇO UNITÁRIO	TOTAL	
88248	AUXILIAR DE ENCANADOR OU BOMBEIRO HIDRÁULICO COM ENCARGOS COMPLEMENTARES	SINAPI	H	0,07000000	13,08	0,91
88267	ENCANADOR OU BOMBEIRO HIDRÁULICO COM ENCARGOS COMPLEMENTARES	SINAPI	H	0,07000000	17,11	1,19
TOTAL SERVIÇO:					2,10	
VALOR COM BDI:					5,74	

3.0.3. 082398 - PONTO TOMADA AR CONDICIONADO (UN)

JE OBRA	FONTE	UNID	COEFICIENTE	PREÇO UNITÁRIO	TOTAL	
00000247	AJUDANTE DE ELETRICISTA	SINAPI	H	4,5873	9,56	43,85
TOTAL MAO DE OBRA:					43,85	

MATERIAL	FONTE	UNID	COEFICIENTE	PREÇO UNITÁRIO	TOTAL	
1008507	ARRUELA ALUMINIO PARA ELETRODUTO 3/4"	SBC	UN	2,0000	0,56	1,10
1003423	BUCHA DE ALUMINIO PARA ELETRODUTO 3/4"	SBC	UN	2,0000	0,89	1,78
1003490	CAIXA DE DERIVACAO EM FERRO ESMALTADO 3x3cm	SBC	UN	1,0000	1,69	1,69
1003348	ELETRODUTO PVC RIGIDO ROSCAVEL 3/4"	SBC	M	1,9074	5,85	11,16
1003579	FIO SUPERASTIC FLEX 450/750V 6mm2 (8 AWG) CORES DIVERSAS	SBC	M	8,2482	7,57	62,44
1003420	FITA ISOLANTE HIGHLAND ADESIVA 19m x 20mm	SBC	M	0,7630	4,53	3,46
1003601	MODULO DE TOMADA DE ENERGIA 20A 250V UNICA TOP SCHNEIDER	SBC	UN	1,0000	54,90	54,90
TOTAL MATERIAL:					136,53	

SERVICO	FONTE	UNID	COEFICIENTE	PREÇO UNITÁRIO	TOTAL	
88264	ELETRICISTA COM ENCARGOS COMPLEMENTARES	SINAPI	H	5,0548	17,75	89,72
TOTAL SERVIÇO:					89,72	
VALOR COM BDI:					335,55	

3.10.4. 91793 - (COMPOSIÇÃO REPRESENTATIVA) DO SERVIÇO DE INSTALAÇÃO DE TUBO DE PVC, SÉRIE NORMAL, ESGOTO PREDIAL, DN 50 MM PARA PASSAGEM DE DUTO DO AR (M)

SERVICO	FONTE	UNID	COEFICIENTE	PREÇO UNITÁRIO	TOTAL	
90467	CHUMBAMENTO LINEAR EM ALVENARIA PARA RAMAIS/DISTRIBUIÇÃO COM DIÂMETROS MAIORES QUE 40 MM E MENORES OU IGUAIS A 75 MM. AF_05/2015	SINAPI	M	0,10740000	13,95	1,49
91191	CHUMBAMENTO PONTUAL EM PASSAGEM DE TUBO COM DIÂMETROS ENTRE 40 MM E 75 MM. AF_05/2015	SINAPI	UN	0,17180000	3,61	0,62
91186	FIXAÇÃO DE TUBOS HORIZONTAIS DE PVC, CPVC OU COBRE DIÂMETROS MAIORES QUE 40 MM E MENORES OU IGUAIS A 75 MM COM ABRAÇADEIRA METÁLICA FLEXÍVEL 18 MM, FIXADA DIRETAMENTE NA LAJE. AF_05/2015	SINAPI	M	0,03530000	3,82	0,13
90437	FURO EM ALVENARIA PARA DIÂMETROS MAIORES QUE 40 MM E MENORES OU IGUAIS A 75 MM. AF_05/2015	SINAPI	UN	0,17180000	22,97	3,94
89732	JOELHO 45 GRAUS, PVC, SÉRIE NORMAL, ESGOTO PREDIAL, DN 50 MM, JUNTA ELÁSTICA, FORNECIDO E INSTALADO EM RAMAL DE DESCARGA OU RAMAL DE ESGOTO SANITÁRIO. AF 12/2014	SINAPI	UN	1,49910000	9,39	14,07
89731	JOELHO 90 GRAUS, PVC, SÉRIE NORMAL, ESGOTO PREDIAL, DN 50 MM, JUNTA ELÁSTICA, FORNECIDO E INSTALADO EM RAMAL DE DESCARGA OU RAMAL DE ESGOTO SANITÁRIO. AF 12/2014	SINAPI	UN	1,42230000	8,70	12,37
89813	LUVA SIMPLES, PVC, SÉRIE NORMAL, ESGOTO PREDIAL, DN 50 MM, JUNTA ELÁSTICA, FORNECIDO E INSTALADO EM PRUMADA DE ESGOTO SANITÁRIO OU VENTILAÇÃO. AF 12/2014	SINAPI	UN	0,02780000	6,10	0,16
89753	LUVA SIMPLES, PVC, SÉRIE NORMAL, ESGOTO PREDIAL, DN 50 MM, JUNTA ELÁSTICA, FORNECIDO E INSTALADO EM RAMAL DE DESCARGA OU RAMAL DE ESGOTO SANITÁRIO. AF 12/2014	SINAPI	UN	1,29190000	7,60	9,81
90454	PASSANTE TIPO TUBO DE DIÂMETRO MAIORES QUE 40 MM E MENORES OU IGUAIS A 75 MM, FIXADO EM LAJE. AF_05/2015	SINAPI	UN	0,04210000	4,23	0,17



91222	RASGO EM ALVENARIA PARA RAMAIS/ DISTRIBUIÇÃO COM DIÂMETROS MAIORES QUE 40 MM E MENORES OU IGUAIS A 75 MM. AF_05/2015	SINAPI	M	0,10740000	9,25	0,98
89784	TE, PVC, SERIE NORMAL, ESGOTO PREDIAL, DN 50 X 50 MM, JUNTA ELÁSTICA, FORNECIDO E INSTALADO EM RAMAL DE DESCARGA OU RAMAL DE ESGOTO SANITÁRIO. AF_12/2014	SINAPI	UN	0,07000000	17,01	1,19
89712	TUBO PVC, SERIE NORMAL, ESGOTO PREDIAL, DN 50 MM, FORNECIDO E INSTALADO EM RAMAL DE DESCARGA OU RAMAL DE ESGOTO SANITÁRIO. AF_12/2014	SINAPI	M	1,00000000	23,55	23,55
TOTAL SERVIÇO:						68,49
VALOR COM BDI:						85,09

3.11.1. 74106/001 - IMPERMEABILIZACAO DA CAIXA DE ÁGUA , COM TINTA ASFALTICA, DUAS DEMAOS. (M2)						
MATERIAL		FONTE	UNID	COEFICIENTE	PREÇO UNITÁRIO	TOTAL
00007319	TINTA ASFALTICA IMPERMEABILIZANTE DISPERSA EM AGUA, PARA MATERIAIS CIMENTICIOS	SINAPI	L	0,40000000	8,28	3,31
TOTAL MATERIAL:						3,31
SERVIÇO		FONTE	UNID	COEFICIENTE	PREÇO UNITÁRIO	TOTAL
88316	SERVEnte COM ENCARGOS COMPLEMENTARES	SINAPI	H	0,40000000	13,94	5,57
TOTAL SERVIÇO:						5,57
VALOR COM BDI:						11,03

3.11.2. S10076 - Corrimão em tubo de aço inox, escovado (altura = 1,05 m), com barras verticais a cada 1.00m (1 1/2"), barra horizontal superior (1 1/2"), barra horizontal intermediária (dupla) (5/8") (m)						
MADEIRA DE OBRA		FONTE	UNID	COEFICIENTE	PREÇO UNITÁRIO	TOTAL
J61105	Serralheiro	ORSE	h	0,50000000	12,31	6,16
I061605	Soldador	ORSE	h	0,50000000	14,19	7,10
TOTAL MADEIRA DE OBRA:						13,26
MATERIAL		FONTE	UNID	COEFICIENTE	PREÇO UNITÁRIO	TOTAL
I109975	Eletrodo revestido aws - e7018, diametro igual a 4,00 mm	ORSE	kg	0,25000000	29,90	7,48
I02308	Tubo de aço galvanizado leve c/ costura c/ rosca BSP Ø = 48,3mm (1.1/2"), e = 2,65mm, l = 6000mm NBR 5580	ORSE	m	3,05000000	51,48	157,01
I02310	Tubo de aço galvanizado leve c/ costura c/ rosca BSP Ø = 33,7mm (1"), e = 2,25mm, l = 6000mm NBR 5580	ORSE	m	1,00000000	44,80	44,80
I02313	Tubo de aço galvanizado leve c/ costura c/ rosca BSP Ø = 60,30mm (2"), e = 2,65mm, l = 6000mm NBR 5580	ORSE	m	1,00000000	94,18	94,18
TOTAL MATERIAL:						303,46
SERVIÇO		FONTE	UNID	COEFICIENTE	PREÇO UNITÁRIO	TOTAL
500096	Concreto simples usinado fck=15mpa, bombeado, lançado e adensado em superestrutura	ORSE	m3	0,01500000	424,82	6,37
S10550	Encargos Complementares - Pedreiro	ORSE	h	1,00000000	0,00	0,00
S10594	Encargos Complementares - Serralheiro ou Operador de Equipamento Leve	ORSE	h	0,50000000	3,39	1,70
S10549	Encargos Complementares - Servente	ORSE	h	2,50000000	0,00	0,00
S10503	Encargos Complementares - Soldador	ORSE	h	0,50000000	4,10	2,05
88309	PEDREIRO COM ENCARGOS COMPLEMENTARES	SINAPI	H	1,00000000	17,59	17,59
88316	SERVEnte COM ENCARGOS COMPLEMENTARES	SINAPI	H	2,50000000	13,94	34,85
TOTAL SERVIÇO:						62,56
VALOR COM BDI:						471,17

3.12.1. COMP-01 LG - LIMPEZA FINAL DA OBRA COM VARRIÇÃO E REMOÇÃO DE ENTULHO (M³)						
SERVIÇO		FONTE	UNID	COEFICIENTE	PREÇO UNITÁRIO	TOTAL
88316	SERVEnte COM ENCARGOS COMPLEMENTARES	SINAPI	H	0,02760000	13,94	0,39
93596	TRANSPORTE COM CAMINHÃO BASCULANTE DE 10 M³, EM VIA URBANA PAVIMENTADA, ADICIONAL PARA DMT EXCEDENTE A 30 KM (UNIDADE: TXKM). AF_07/2020	SINAPI	TXKM	0,06260000	0,43	0,03
TOTAL SERVIÇO:						0,42
VALOR COM BDI:						0,52

4.1.1.1. 97631 - DEMOLIÇÃO DE ARGAMASSAS, DE FORMA MANUAL, SEM REAPROVEITAMENTO. AF_12/2017 (M2)						
SERVIÇO		FONTE	UNID	COEFICIENTE	PREÇO UNITÁRIO	TOTAL
88309	PEDREIRO COM ENCARGOS COMPLEMENTARES	SINAPI	H	0,03740000	17,59	0,65
88316	SERVEnte COM ENCARGOS COMPLEMENTARES	SINAPI	H	0,10530000	13,94	1,46
TOTAL SERVIÇO:						2,11

84

VALOR COM BDI: 2,62

4.1.1.2. S00263 - Revisão em cobertura com telha cerâmica tipo canal comum, Itabaiana ou similar, com reposição de 10% do material (m2)

MAO DE OBRA		FONTE	UNID	COEFICIENTE	PREÇO UNITÁRIO	TOTAL
1012135	Carpinteiro de formas	ORSE	h	0,50000000	12,31	6,16
TOTAL MAO DE OBRA:						6,16
MATERIAL		FONTE	UNID	COEFICIENTE	PREÇO UNITÁRIO	TOTAL
104711	Telha cerâmica tipo colonial, simples, não resinada, comp=50cm, 26 un/m ² (Itabaiana ou similar)	ORSE	un	3,40000000	0,90	3,06
TOTAL MATERIAL:						3,06
SERVICO		FONTE	UNID	COEFICIENTE	PREÇO UNITÁRIO	TOTAL
88261	CARPINTEIRO DE ESQUADRIA COM ENCARGOS COMPLEMENTARES	SINAPI	H	0,50000000	16,58	8,29
500030	Demolição de madeiramento em coberturas com telhas cerâmicas	ORSE	m2	0,10000000	21,68	2,19
510549	Encargos Complementares - Servente	ORSE	h	1,00000000	0,00	0,00
500278	Limpeza (Lavagem) de telhas	ORSE	m2	0,90000000	2,79	2,51
500196	Madeiramento em massaranduba/madeira de lei, acabamento serrado c/ ripão 5 x 3cm e ripa 4 x 1,5cm, exclusive peças principais	ORSE	m2	0,10000000	118,84	11,88
500009	Remoção de telhamento com telhas cerâmicas	ORSE	m2	1,00000000	10,09	10,09
88316	SERVENTE COM ENCARGOS COMPLEMENTARES	SINAPI	H	1,00000000	13,94	13,94
TOTAL SERVICIO:						48,90
VALOR COM BDI:						72,20

4.1.1.3. 72142 - RETIRADA DE FOLHAS DE PORTA DE PASSAGEM OU JANELA (UN)

MAO DE OBRA		FONTE	UNID	COEFICIENTE	PREÇO UNITÁRIO	TOTAL
00001214	CARPINTEIRO DE ESQUADRIAS	SINAPI	H	0,50000000	12,77	6,38
TOTAL MAO DE OBRA:						6,38
VALOR COM BDI:						7,93

4.1.1.4. 73899/001 - DEMOLICAO DE ALVENARIA DE TIJOLOS MACICOS S/REAPROVEITAMENTO (M3)

MAO DE OBRA		FONTE	UNID	COEFICIENTE	PREÇO UNITÁRIO	TOTAL
00004750	PEDREIRO	SINAPI	H	0,40000000	13,61	5,44
00006111	SERVENTE DE OBRAS	SINAPI	H	4,00000000	10,12	40,48
TOTAL MAO DE OBRA:						45,92
VALOR COM BDI:						57,05

4.1.5. 73801/002 - DEMOLICAO DE CAMADA DE ASSENTAMENTO/CONTRAPISO COM USO DE PONTEIRO, ESPESSURA ATE 4CM

MAO DE OBRA		FONTE	UNID	COEFICIENTE	PREÇO UNITÁRIO	TOTAL
00006111	SERVENTE DE OBRAS	SINAPI	H	1,50000000	10,12	15,18
TOTAL MAO DE OBRA:						15,18
VALOR COM BDI:						18,88

4.1.1.6. 72215 - DEMOLICAO DE ALVENARIA DE ELEMENTOS CERAMICOS VAZADOS (M3)

MAO DE OBRA		FONTE	UNID	COEFICIENTE	PREÇO UNITÁRIO	TOTAL
00006111	SERVENTE DE OBRAS	SINAPI	H	2,50000000	10,12	25,30
TOTAL MAO DE OBRA:						25,30
VALOR COM BDI:						31,43

4.1.2.1. 87894 - CHAPISCO APLICADO EM ALVENARIA (SEM PRESEÇA DE VÃOS) E ESTRUTURAS DE CONCRETO DE FACHADA, COM COLHER DE PEDREIRO. ARGAMASSA TRACO 1:3 COM PREPARO EM BETONEIRA 400L. AF 06/2014 (M2)

SERVICO		FONTE	UNID	COEFICIENTE	PREÇO UNITÁRIO	TOTAL
87313	ARGAMASSA TRACO 1:3 (EM VOLUME DE CIMENTO E AREIA GROSSA ÚMIDA) PARA CHAPISCO CONVENCIONAL, PREPARO MECÂNICO COM BETONEIRA 400 L. AF 08/2019	SINAPI	M3	0,00420000	371,18	1,55
88309	PEDREIRO COM ENCARGOS COMPLEMENTARES	SINAPI	H	0,12400000	17,59	2,18
88316	SERVENTE COM ENCARGOS COMPLEMENTARES	SINAPI	H	0,06200000	13,94	0,86
TOTAL SERVICIO:						4,59
VALOR COM BDI:						5,70



4.1.2.2. 87536 - EMBOÇO, PARA RECEBIMENTO DE CERÂMICA, EM ARGAMASSA TRAÇO 1:2:8, PREPARO MANUAL, APLICADO MANUALMENTE EM FACES INTERNAS DE PAREDES, PARA AMBIENTE COM ÁREA MAIOR QUE 10M2, ESPESSURA DE 20MM, COM EXECUÇÃO DE TALISCAS AF_06/2014 (M2)

SERVICO	FONTE	UNID	COEFICIENTE	PREÇO UNITÁRIO	TOTAL	
87369	ARGAMASSA TRAÇO 1:2:8 (EM VOLUME DE CIMENTO, CAL E AREIA MÉDIA ÚMIDA) PARA EMBOÇO/MASSA ÚNICA/ASSENTAMENTO DE ALVENARIA DE VEDAÇÃO, PREPARO MANUAL AF_08/2019	SINAPI	M3	0,03760000	449,71	16,94
88309	PEDREIRO COM ENCARGOS COMPLEMENTARES	SINAPI	H	0,32000000	17,59	5,62
88316	SERVEnte COM ENCARGOS COMPLEMENTARES	SINAPI	H	0,11800000	13,94	1,64
TOTAL SERVIÇO:					24,10	
VALOR COM BDI:					30,01	

4.1.2.3. 87267 - REVESTIMENTO CERÂMICO PARA PAREDES INTERNAS COM PLACAS TIPO ESMALTADA EXTRA DE DIMENSÕES 20X20 CM APLICADAS EM AMBIENTES DE ÁREA MAIOR QUE 5 M² A MEIA ALTURA DAS PAREDES. AF_06/2014 (M2)

MATERIAL	FONTE	UNID	COEFICIENTE	PREÇO UNITÁRIO	TOTAL	
00001381	ARGAMASSA COLANTE AC I PARA CERAMICAS	SINAPI	KG	4,86000000	0,65	3,15
00034357	REJUNTE CIMENTICIO, QUALQUER COR	SINAPI	KG	0,42000000	3,81	1,60
00000536	REVESTIMENTO EM CERAMICA ESMALTADA EXTRA, PEI MENOR OU IGUAL A 3, FORMATO MENOR OU IGUAL A 2025 CM2	SINAPI	M2	1,06000000	38,00	40,28
TOTAL MATERIAL:					45,03	

SERVICO	FONTE	UNID	COEFICIENTE	PREÇO UNITÁRIO	TOTAL	
88256	AZULEJISTA OU LADRILHISTA COM ENCARGOS COMPLEMENTARES	SINAPI	H	0,70000000	21,26	14,80
1316	SERVEnte COM ENCARGOS COMPLEMENTARES	SINAPI	H	0,37000000	13,94	5,15
TOTAL SERVIÇO:					20,00	
VALOR COM BDI:					80,82	

4.1.2.4. COMP-92316979 - Revestimento cerâmico para parede, 10 x 10 cm, Elizabeth, linha lux neve, aplicado com argamassa industrializada ac-ii, rejuntado, exclusive regularização de base ou emboço - Rev 04 (m2) (M²)

MATERIAL	FONTE	UNID	COEFICIENTE	PREÇO UNITÁRIO	TOTAL	
INS-440937	Argamassa AC II	PRÓPRIA	kg	4,00000000	1,02	4,08
INS-668066	Cerâmica 10x10	PRÓPRIA	m²	1,05000000	55,00	57,75
00034357	REJUNTE CIMENTICIO, QUALQUER COR	SINAPI	KG	0,66000000	3,81	2,51
TOTAL MATERIAL:					64,34	

SERVICO	FONTE	UNID	COEFICIENTE	PREÇO UNITÁRIO	TOTAL	
88309	PEDREIRO COM ENCARGOS COMPLEMENTARES	SINAPI	H	0,40000000	17,59	7,04
88316	SERVEnte COM ENCARGOS COMPLEMENTARES	SINAPI	H	0,34000000	13,94	4,74
TOTAL SERVIÇO:					11,78	
VALOR COM BDI:					94,56	

4 5. 87530 - MASSA ÚNICA, PARA RECEBIMENTO DE PINTURA, EM ARGAMASSA TRAÇO 1:2:8, PREPARO MANUAL, APLICADA MANUALMENTE EM FACES INTERNAS DE PAREDES, ESPESSURA DE 20MM, COM EXECUÇÃO DE TALISCAS. AF_06/2014 (M2)

SERVICO	FONTE	UNID	COEFICIENTE	PREÇO UNITÁRIO	TOTAL	
87369	ARGAMASSA TRAÇO 1:2:8 (EM VOLUME DE CIMENTO, CAL E AREIA MÉDIA ÚMIDA) PARA EMBOÇO/MASSA ÚNICA/ASSENTAMENTO DE ALVENARIA DE VEDAÇÃO, PREPARO MANUAL AF_08/2019	SINAPI	M3	0,03760000	449,71	18,00
88309	PEDREIRO COM ENCARGOS COMPLEMENTARES	SINAPI	H	0,47000000	17,59	8,28
88316	SERVEnte COM ENCARGOS COMPLEMENTARES	SINAPI	H	0,17100000	13,94	2,38
TOTAL SERVIÇO:					27,54	
VALOR COM BDI:					34,21	

4.1.3.1. 87503 - ALVENARIA DE VEDAÇÃO DE BLOCOS CERÂMICOS FURADOS NA HORIZONTAL DE 9X19X19CM (ESPESSURA 8CM) DE PAREDES COM ÁREA LÍQUIDA MAIOR OU IGUAL A 6M² SEM VÃOS E ARGAMASSA DE ASSENTAMENTO COM PREPARO EM BETAONEIRA AF_06/2014 (M2)

MATERIAL	FONTE	UNID	COEFICIENTE	PREÇO UNITÁRIO	TOTAL	
00007266	BLOCO CERAMICO VAZADO PARA ALVENARIA DE VEDAÇÃO, DE 9 X 19 X 19 CM (L X A X C)	SINAPI	MIL	0,02793000	650,00	18,15
00037395	PINO DE ACO COM FURO, HASTE = 27 MM (ACA0 DIRETA)	SINAPI	CENTO	0,00500000	40,21	0,20
00034557	TELA DE ACO SOLDADA GALVANIZADA/ZINCADA PARA ALVENARIA, FIO D = *1,20 A 1,70* MM, MALHA 15 X 15 MM, (C X L) *50 X 7,5* CM	SINAPI	M	0,42000000	2,74	1,15
TOTAL MATERIAL:					18,50	

SERVICO	FONTE	UNID	COEFICIENTE	PREÇO UNITÁRIO	TOTAL
[Empty service table]					



87292	ARGAMASSA TRAÇO 1:2:8 (EM VOLUME DE CIMENTO, CAL E AREIA MÉDIA ÚMIDA) PARA EMBOÇO/MASSA ÚNICA/ASSENTAMENTO DE ALVENARIA DE VEDAÇÃO, PREPARO MECÂNICO COM BETONEIRA 400 L. AF_08/2019	SINAPI	M3	0,00980000	359,78	3,52
88309	PEDREIRO COM ENCARGOS COMPLEMENTARES	SINAPI	H	1,37000000	17,59	24,09
88316	SERVENTE COM ENCARGOS COMPLEMENTARES	SINAPI	H	0,66500000	13,94	9,54
TOTAL SERVIÇO:						37,15
VALOR COM BDI:						70,38

4.1.4.1.1. 88489 - APLICAÇÃO MANUAL DE PINTURA COM TINTA LÁTEX ACRÍLICA EM PAREDES, DUAS DEMÃOS. AF_06/2014 (M2)						
MATERIAL		FORTE	UNID	COEFICIENTE	PREÇO UNITÁRIO	TOTAL
00007356	TINTA ACRILICA PREMIUM, COR BRANCO FOSCO	SINAPI	L	0,33000000	17,96	5,92
TOTAL MATERIAL:						5,92
SERVIÇO		FORTE	UNID	COEFICIENTE	PREÇO UNITÁRIO	TOTAL
88310	PINTOR COM ENCARGOS COMPLEMENTARES	SINAPI	H	0,18700000	18,60	3,47
88316	SERVENTE COM ENCARGOS COMPLEMENTARES	SINAPI	H	0,06900000	13,94	0,96
TOTAL SERVIÇO:						4,43
VALOR COM BDI:						12,86

4.1.4.1.2. 88487 - APLICAÇÃO MANUAL DE PINTURA COM TINTA LÁTEX PVA EM PAREDES, DUAS DEMÃOS. AF_06/2014 (M2)						
MATERIAL		FORTE	UNID	COEFICIENTE	PREÇO UNITÁRIO	TOTAL
0007345	TINTA LATEX PVA PREMIUM, COR BRANCA	SINAPI	L	0,33000000	19,80	6,48
TOTAL MATERIAL:						6,48
SERVIÇO		FORTE	UNID	COEFICIENTE	PREÇO UNITÁRIO	TOTAL
88310	PINTOR COM ENCARGOS COMPLEMENTARES	SINAPI	H	0,13000000	18,60	2,41
88316	SERVENTE COM ENCARGOS COMPLEMENTARES	SINAPI	H	0,04800000	13,94	0,66
TOTAL SERVIÇO:						3,07
VALOR COM BDI:						11,84

4.1.4.1.3. 79464 - PINTURA A OLEO, 2 DEMAOS (M2)						
MATERIAL		FORTE	UNID	COEFICIENTE	PREÇO UNITÁRIO	TOTAL
00003767	LIXA EM FOLHA PARA PAREDE OU MADEIRA, NUMERO 120 (COR VERMELHA)	SINAPI	UN	0,40000000	0,54	0,21
00005318	SOLVENTE DILUENTE A BASE DE AGUARRAS	SINAPI	L	0,05000000	13,99	0,69
00007287	TINTA A OLEO BRILHANTE PARA MADEIRA E METAIS	SINAPI	GL	0,04760000	64,22	3,01
TOTAL MATERIAL:						3,91
SERVIÇO		FORTE	UNID	COEFICIENTE	PREÇO UNITÁRIO	TOTAL
88310	PINTOR COM ENCARGOS COMPLEMENTARES	SINAPI	H	0,40000000	18,60	7,44
88316	SERVENTE COM ENCARGOS COMPLEMENTARES	SINAPI	H	0,35000000	13,94	4,87
TOTAL SERVIÇO:						12,31
VALOR COM BDI:						20,18

4.1.4.2.1. 102219 - PINTURA TINTA DE ACABAMENTO (PIGMENTADA) ESMALTE SINTÉTICO ACETINADO EM MADEIRA, 2 DEMÃOS. AF_01/2021 (M2)						
MATERIAL		FORTE	UNID	COEFICIENTE	PREÇO UNITÁRIO	TOTAL
00005318	SOLVENTE DILUENTE A BASE DE AGUARRAS	SINAPI	L	0,01400000	13,99	0,19
00007311	TINTA ESMALTE SINTETICO PREMIUM ACETINADO	SINAPI	L	0,14030000	25,53	3,58
TOTAL MATERIAL:						3,77
SERVIÇO		FORTE	UNID	COEFICIENTE	PREÇO UNITÁRIO	TOTAL
88310	PINTOR COM ENCARGOS COMPLEMENTARES	SINAPI	H	0,38050000	18,60	7,07
TOTAL SERVIÇO:						7,07
VALOR COM BDI:						13,47

4.1.4.2.2. 100742 - PINTURA COM TINTA ALQUÍDICA DE ACABAMENTO (ESMALTE SINTÉTICO ACETINADO) APLICADA A ROLO OU PINGEL SOBRE SUPERFÍCIES METÁLICAS (EXCETO PERFIL) EXECUTADO EM OBRA (POR DEMÃO). AF_01/2020 (M2)						
MATERIAL		FORTE	UNID	COEFICIENTE	PREÇO UNITÁRIO	TOTAL
00005318	SOLVENTE DILUENTE A BASE DE AGUARRAS	SINAPI	L	0,01270000	13,99	0,17
00007311	TINTA ESMALTE SINTETICO PREMIUM ACETINADO	SINAPI	L	0,12740000	25,53	3,25
TOTAL MATERIAL:						3,42

SERVICO	FONTE	UNID	COEFICIENTE	PREÇO UNITÁRIO	TOTAL	
88310	PINTOR COM ENCARGOS COMPLEMENTARES	SINAPI	H	0,67790000	18,60	12,60
TOTAL SERVIÇO:					12,60	
VALOR COM BDI:					19,90	

4.1.4.3.1. 88494 - APLICAÇÃO E LIXAMENTO DE MASSA LÁTEX EM TETO, UMA DEMÃO. AF_06/2014 (M2)

MATERIAL	FONTE	UNID	COEFICIENTE	PREÇO UNITÁRIO	TOTAL	
00004047	ITEM PROCESSO DE DESATIVACAOI MASSA CORRIDA PVA PARA PAREDES INTERNAS	SINAPI	GL	0,16400000	12,38	2,03
00003767	LIXA EM FOLHA PARA PAREDE OU MADEIRA, NUMERO 120 (COR VERMELHA)	SINAPI	UN	0,06000000	0,54	0,03
TOTAL MATERIAL:					2,06	

SERVICO	FONTE	UNID	COEFICIENTE	PREÇO UNITÁRIO	TOTAL	
88310	PINTOR COM ENCARGOS COMPLEMENTARES	SINAPI	H	0,50400000	18,60	9,37
88316	SERVENTE COM ENCARGOS COMPLEMENTARES	SINAPI	H	0,18500000	13,94	2,57
TOTAL SERVIÇO:					11,94	
VALOR COM BDI:					17,39	

4.1.4.3.2. 88486 - APLICAÇÃO MANUAL DE PINTURA COM TINTA LÁTEX PVA EM TETO, DUAS DEMÃOS. AF_06/2014 (M2)

MATERIAL	FONTE	UNID	COEFICIENTE	PREÇO UNITÁRIO	TOTAL	
0007345	TINTA LATEX PVA PREMIUM, COR BRANCA	SINAPI	L	0,33000000	19,60	6,46
TOTAL MATERIAL:					6,46	

SERVICO	FONTE	UNID	COEFICIENTE	PREÇO UNITÁRIO	TOTAL	
88310	PINTOR COM ENCARGOS COMPLEMENTARES	SINAPI	H	0,17000000	18,60	3,16
88316	SERVENTE COM ENCARGOS COMPLEMENTARES	SINAPI	H	0,06200000	13,94	0,86
TOTAL SERVIÇO:					4,02	
VALOR COM BDI:					13,02	

4.1.4.4.1. COMP-24557620 - PINTURA DA PEREDE DO MURO COM CIMENTO DILUÍDO EM ÁGUA (M²)

MATERIAL	FONTE	UNID	COEFICIENTE	PREÇO UNITÁRIO	TOTAL	
00001379	CIMENTO PORTLAND COMPOSTO CP II-32	SINAPI	KG	1,00000000	0,54	0,54
TOTAL MATERIAL:					0,54	

SERVICO	FONTE	UNID	COEFICIENTE	PREÇO UNITÁRIO	TOTAL	
88309	PEDREIRO COM ENCARGOS COMPLEMENTARES	SINAPI	H	0,30000000	17,59	5,28
88316	SERVENTE COM ENCARGOS COMPLEMENTARES	SINAPI	H	0,30000000	13,94	4,18
TOTAL SERVIÇO:					9,46	
VALOR COM BDI:					12,42	

4.1.5.1. 96113 - FORRO EM PLACAS DE GESSO, PARA AMBIENTES COMERCIAIS. AF_05/2017_P (M2)

MATERIAL	FONTE	UNID	COEFICIENTE	PREÇO UNITÁRIO	TOTAL	
00000345	ARAME GALVANIZADO 18 8WG, D = 1,24MM (0,009 KG/M)	SINAPI	KG	0,02500000	34,62	0,86
00003315	GESSO EM PO PARA REVESTIMENTOS/MOLDURAS/SANCAS E USO GERAL	SINAPI	KG	0,99640000	0,54	0,53
00040547	PARAFUSO ZINCADO, AUTOBROCANTE, FLANGEADO, 4,2 MM X 19 MM	SINAPI	CENTO	0,03080000	12,62	0,38
00004812	PLACA DE GESSO PARA FORRO, *60 X 60* CM, ESPESSURA DE 12 MM (SEM COLOCACAO)	SINAPI	M2	1,07400000	12,25	13,15
00020250	SISAL EM FIBRA	SINAPI	KG	0,00780000	18,50	0,14
TOTAL MATERIAL:					15,06	

SERVICO	FONTE	UNID	COEFICIENTE	PREÇO UNITÁRIO	TOTAL	
88269	GESSEIRO COM ENCARGOS COMPLEMENTARES	SINAPI	H	0,63130000	17,50	11,04
88316	SERVENTE COM ENCARGOS COMPLEMENTARES	SINAPI	H	0,31560000	13,94	4,39
TOTAL SERVIÇO:					15,43	
VALOR COM BDI:					37,88	

4.1.6.1. 100693 - KIT DE PORTA DE MADEIRA , MACIÇA (PESADA OU SUPERPESADA), PADRÃO MÉDIO, 90X210CM, ESPESSURA DE 3,5CM, ITENS INCLUSOS: DOBRADIÇAS, MONTAGEM E INSTALAÇÃO DE BATENTE, FECHADURA COM EXECUÇÃO DO FURO - FORNECIMENTO E INSTALAÇÃO DE...

SERVICO	FONTE	UNID	COEFICIENTE	PREÇO UNITÁRIO	TOTAL

CHIEI 180 15 142-6
[Handwritten Signature]

100659	ALIZAR DE 5X1,5CM PARA PORTA FIXADO COM PREGOS, PADRÃO MÉDIO - FORNECIMENTO E INSTALAÇÃO. AF_12/2019	SINAPI	M	10,0000000	7,66	76,60
90806	BATENTE PARA PORTA DE MADEIRA, FIXAÇÃO COM ARGAMASSA, PADRÃO MÉDIO - FORNECIMENTO E INSTALAÇÃO. AF_12/2019_P	SINAPI	UN	1,0000000	268,40	268,40
90830	FECHADURA DE EMBUTIR COM CILINDRO, EXTERNA, COMPLETA, ACABAMENTO PADRÃO MÉDIO, INCLUSO EXECUÇÃO DE FURO - FORNECIMENTO E INSTALAÇÃO. AF_12/2019	SINAPI	UN	1,0000000	126,47	126,47
91299	PORTA DE MADEIRA, TIPO MEXICANA, MACIÇA (PESADA OU SUPERPESADA), BOX210CM, ESPESSURA DE 3,5CM, INCLUSO DOBRADIÇAS - FORNECIMENTO E INSTALAÇÃO. AF_12/2019	SINAPI	UN	1,0000000	904,14	904,14
TOTAL SERVIÇO:						1.376,61
VALOR COM BDI:						1.708,82

4.1.6.2. 111650 - JANELA BASCULANTE EM FERRO COM VIDRO 3MM (M2)						
MÃO DE OBRA		FORTE	UNID	COEFICIENTE	PREÇO UNITÁRIO	TOTAL
0000252	AJUDANTE DE SERRALHEIRO	SINAPI	H	1,8220	10,17	18,53
TOTAL MÃO DE OBRA:						18,53
MATERIAL		FORTE	UNID	COEFICIENTE	PREÇO UNITÁRIO	TOTAL
1000100	AREIA GROSSA LAVADA	SBC	M3	0,0030	75,00	0,23
1000050	CIMENTO PORTLAND CP III 32RS NBR 11578 (quilo)	SBC	KG	1,2000	0,56	0,67
1001322	JANELA BASCULANTE EM FERRO COM BATENTE/REQUADRO	SBC	M2	1,0500	270,38	283,90
1008770	VIDRO LISO INCOLOR 3mm	SBC	M2	1,0000	70,00	70,00
TOTAL MATERIAL:						354,80
CO		FORTE	UNID	COEFICIENTE	PREÇO UNITÁRIO	TOTAL
88243	AJUDANTE ESPECIALIZADO COM ENCARGOS COMPLEMENTARES	SINAPI	H	0,8600	16,89	14,53
88315	SERRALHEIRO COM ENCARGOS COMPLEMENTARES	SINAPI	H	1,8220	17,50	31,89
88325	VIDRACEIRO COM ENCARGOS COMPLEMENTARES	SINAPI	H	0,8600	14,91	12,82
TOTAL SERVIÇO:						69,24
VALOR COM BDI:						637,38

4.1.6.3. 93184 - VERGA PRÉ-MOLDADA PARA PORTAS COM ATÉ 1,5 M DE VÃO. AF_03/2016 (M)						
MATERIAL		FORTE	UNID	COEFICIENTE	PREÇO UNITÁRIO	TOTAL
0002692	DESMOLDANTE PROTETOR PARA FORMAS DE MADEIRA, DE BASE OLEOSA EMULSIONADA EM AGUA	SINAPI	L	0,0050000	6,77	0,03
00039017	ESPACADOR / DISTANCIADOR CIRCULAR COM ENTRADA LATERAL, EM PLASTICO, PARA VERGALHAO *4,2 A 12,5* MM, COBRIMENTO 20 MM	SINAPI	UN	6,0000000	0,21	1,26
TOTAL MATERIAL:						1,29
SERVIÇO		FORTE	UNID	COEFICIENTE	PREÇO UNITÁRIO	TOTAL
87294	ARGAMASSA TRAÇO 1:2:9 (EM VOLUME DE CIMENTO, CAL E AREIA MÉDIA ÚMIDA) PARA EMBOÇO/MASSA ÚNICA/ASSENTAMENTO DE ALVENARIA DE VEDAÇÃO, PREPARO MECÂNICO COM BETONEIRA 600 L. AF_08/2019	SINAPI	M3	0,0019000	347,11	0,65
94970	CONCRETO FCK = 20MPa, TRAÇO 1:2,7:3 (EM MASSA SECA DE CIMENTO/AREIA MÉDIA/ BRITA 1) - PREPARO MECÂNICO COM BETONEIRA 600 L. AF_05/2021	SINAPI	M3	0,0120000	335,26	4,02
92791	CORTE E DOBRA DE AÇO CA-60, DIÂMETRO DE 5,0 MM, UTILIZADO EM ESTRUTURAS DIVERSAS, EXCETO LAJES. AF_12/2015	SINAPI	KG	0,3080000	13,82	4,25
92270	FABRICAÇÃO DE FÔRMA PARA VIGAS, COM MADEIRA SERRADA, E = 25 MM. AF_09/2020	SINAPI	M2	0,1220000	136,00	16,59
88309	PEDREIRO COM ENCARGOS COMPLEMENTARES	SINAPI	H	0,0940000	17,59	1,65
88316	SERVENTE COM ENCARGOS COMPLEMENTARES	SINAPI	H	0,1070000	13,94	1,49
TOTAL SERVIÇO:						28,65
VALOR COM BDI:						37,19

4.1.6.4. 93183 - VERGA PRÉ-MOLDADA PARA JANELAS COM MAIS DE 1,5 M DE VÃO. AF_03/2016 (M)						
MATERIAL		FORTE	UNID	COEFICIENTE	PREÇO UNITÁRIO	TOTAL
0002692	DESMOLDANTE PROTETOR PARA FORMAS DE MADEIRA, DE BASE OLEOSA EMULSIONADA EM AGUA	SINAPI	L	0,0070000	6,77	0,04
00039017	ESPACADOR / DISTANCIADOR CIRCULAR COM ENTRADA LATERAL, EM PLASTICO, PARA VERGALHAO *4,2 A 12,5* MM, COBRIMENTO 20 MM	SINAPI	UN	6,0000000	0,21	1,26
TOTAL MATERIAL:						1,30
SERVIÇO		FORTE	UNID	COEFICIENTE	PREÇO UNITÁRIO	TOTAL



87294	ARGAMASSA TRAÇO 1:2:9 (EM VOLUME DE CIMENTO, CAL E AREIA MÉDIA ÚMIDA) PARA EMBOÇO/MASSA ÚNICA/ASSENTAMENTO DE ALVENARIA DE VEDAÇÃO, PREPARO MECÂNICO COM BETONEIRA 600 L. AF_08/2019	SINAPI	M3	0,00190000	347,11	0,65
94970	CONCRETO FCK = 20MPA, TRAÇO 1:2,7:3 (EM MASSA SECA DE CIMENTO/AREIA MÉDIA/ BRITA 1) - PREPARO MECÂNICO COM BETONEIRA 600 L. AF_05/2021	SINAPI	M3	0,02400000	335,26	8,04
92793	CORTE E DOBRA DE AÇO CA-50, DIÂMETRO DE 8,0 MM, UTILIZADO EM ESTRUTURAS DIVERSAS, EXCETO LAJES. AF_12/2015	SINAPI	KG	0,79000000	14,78	11,67
92270	FABRICAÇÃO DE FÔRMA PARA VIGAS, COM MADEIRA SERRADA, E = 25 MM. AF_09/2020	SINAPI	M2	0,21700000	136,00	29,51
88309	PEDREIRO COM ENCARGOS COMPLEMENTARES	SINAPI	H	0,06800000	17,59	1,19
88316	SERVENTE COM ENCARGOS COMPLEMENTARES	SINAPI	H	0,09400000	13,94	1,31
TOTAL SERVIÇO:						52,37
VALOR COM BDI:						66,67

4.1.6.5. 93195 - CONTRAVERGA PRÉ-MOLDADA PARA VÃOS DE MAIS DE 1,5 M DE COMPRIMENTO. AF_03/2016 (M)

MATERIAL	FONTE	UNID	COEFICIENTE	PREÇO UNITÁRIO	TOTAL	
00002692	DESMOLDANTE PROTETOR PARA FORMAS DE MADEIRA, DE BASE OLEOSA EMULSIONADA EM ÁGUA	SINAPI	L	0,00700000	6,77	0,04
00039017	ESPACADOR / DISTANCIADOR CIRCULAR COM ENTRADA LATERAL, EM PLÁSTICO, PARA VERGALHAO *4,2 A 12,5* MM, COBRIMENTO 20 MM	SINAPI	UN	6,00000000	0,21	1,26
TOTAL MATERIAL:					1,30	

VÍCIO	FONTE	UNID	COEFICIENTE	PREÇO UNITÁRIO	TOTAL	
7294	ARGAMASSA TRAÇO 1:2:9 (EM VOLUME DE CIMENTO, CAL E AREIA MÉDIA ÚMIDA) PARA EMBOÇO/MASSA ÚNICA/ASSENTAMENTO DE ALVENARIA DE VEDAÇÃO, PREPARO MECÂNICO COM BETONEIRA 600 L. AF_08/2019	SINAPI	M3	0,00190000	347,11	0,65
94970	CONCRETO FCK = 20MPA, TRAÇO 1:2,7:3 (EM MASSA SECA DE CIMENTO/AREIA MÉDIA/ BRITA 1) - PREPARO MECÂNICO COM BETONEIRA 600 L. AF_05/2021	SINAPI	M3	0,02400000	335,26	8,04
92792	CORTE E DOBRA DE AÇO CA-50, DIÂMETRO DE 6,3 MM, UTILIZADO EM ESTRUTURAS DIVERSAS, EXCETO LAJES. AF_12/2015	SINAPI	KG	0,45000000	14,56	7,13
92270	FABRICAÇÃO DE FÔRMA PARA VIGAS, COM MADEIRA SERRADA, E = 25 MM. AF_09/2020	SINAPI	M2	0,21300000	136,00	28,96
88309	PEDREIRO COM ENCARGOS COMPLEMENTARES	SINAPI	H	0,06800000	17,59	1,19
88316	SERVENTE COM ENCARGOS COMPLEMENTARES	SINAPI	H	0,09400000	13,94	1,31
TOTAL SERVIÇO:					47,28	
VALOR COM BDI:					60,38	

4.1.7.1. 93128 - PONTO DE ILUMINAÇÃO RESIDENCIAL EXCLUINDO INTERRUPTOR SIMPLES, CAIXA ELÉTRICA, ELETRODUTO, CABO, RASGO, QUEBRA E CHUMBAMENTO. (UN)

SERVIÇO	FONTE	UNID	COEFICIENTE	PREÇO UNITÁRIO	TOTAL	
91924	CABO DE COBRE FLEXÍVEL ISOLADO, 1,5 MM², ANTI-CHAMA 450/750 V, PARA CIRCUITOS TERMINAIS - FORNECIMENTO E INSTALAÇÃO. AF_12/2015	SINAPI	M	6,40000000	2,43	20,41
91937	CAIXA OCTOGONAL 3" X 3", PVC, INSTALADA EM LAJE - FORNECIMENTO E INSTALAÇÃO. AF_12/2015	SINAPI	UN	0,37500000	7,49	2,81
90466	CHUMBAMENTO LINEAR EM ALVENARIA PARA RAMAIS/DISTRIBUIÇÃO COM DIÂMETROS MENORES OU IGUAIS A 40 MM. AF_05/2015	SINAPI	M	2,20000000	8,81	10,38
91842	ELETRODUTO FLEXÍVEL CORRUGADO, PVC, DN 20 MM (1/2"), PARA CIRCUITOS TERMINAIS, INSTALADO EM LAJE - FORNECIMENTO E INSTALAÇÃO. AF_12/2015	SINAPI	M	2,00000000	3,71	7,42
91852	ELETRODUTO FLEXÍVEL CORRUGADO, PVC, DN 20 MM (1/2"), PARA CIRCUITOS TERMINAIS, INSTALADO EM PAREDE - FORNECIMENTO E INSTALAÇÃO. AF_12/2015	SINAPI	M	2,20000000	5,36	11,79
90456	QUEBRA EM ALVENARIA PARA INSTALAÇÃO DE CAIXA DE TOMADA (4X4 OU 4X2). AF_05/2015	SINAPI	UN	1,00000000	2,76	2,76
90447	RASGO EM ALVENARIA PARA ELETRODUTOS COM DIÂMETROS MENORES OU IGUAIS A 40 MM. AF_05/2015	SINAPI	M	2,20000000	4,29	9,44
TOTAL SERVIÇO:					74,91	
VALOR COM BDI:					91,94	

4.1.7.2. 93141 - PONTO DE TOMADA RESIDENCIAL INCLUINDO TOMADA 10A/250V, CAIXA ELÉTRICA, ELETRODUTO, CABO, RASGO, QUEBRA E CHUMBAMENTO. AF_01/2016 (UN)

SERVIÇO	FONTE	UNID	COEFICIENTE	PREÇO UNITÁRIO	TOTAL	
91926	CABO DE COBRE FLEXÍVEL ISOLADO, 2,5 MM², ANTI-CHAMA 450/750 V, PARA CIRCUITOS TERMINAIS - FORNECIMENTO E INSTALAÇÃO. AF_12/2015	SINAPI	M	12,60000000	3,62	45,61
91937	CAIXA OCTOGONAL 3" X 3", PVC, INSTALADA EM LAJE - FORNECIMENTO E INSTALAÇÃO. AF_12/2015	SINAPI	UN	0,37500000	7,49	2,60



91940	CAIXA RETANGULAR 4" X 2" MÉDIA (1,30 M DO PISO), PVC, INSTALADA EM PAREDE - FORNECIMENTO E INSTALAÇÃO. AF_12/2015	SINAPI	UN	1,00000000	9,83	9,83
90466	CHUMBAMENTO LINEAR EM ALVENARIA PARA RAMAIS/DISTRIBUIÇÃO COM DIÂMETROS MENORES OU IGUAIS A 40 MM. AF_05/2015	SINAPI	M	2,20000000	8,81	19,38
91842	ELETRODUTO FLEXÍVEL CORRUGADO, PVC, DN 20 MM (1/2"), PARA CIRCUITOS TERMINAIS, INSTALADO EM LAJE - FORNECIMENTO E INSTALAÇÃO. AF_12/2015	SINAPI	M	2,00000000	3,71	7,42
91852	ELETRODUTO FLEXÍVEL CORRUGADO, PVC, DN 20 MM (1/2"), PARA CIRCUITOS TERMINAIS, INSTALADO EM PAREDE - FORNECIMENTO E INSTALAÇÃO. AF_12/2015	SINAPI	M	2,20000000	5,36	11,79
90456	QUEBRA EM ALVENARIA PARA INSTALAÇÃO DE CAIXA DE TOMADA (4X4 OU 4X2). AF_05/2015	SINAPI	UN	1,00000000	2,76	2,76
90447	RASGO EM ALVENARIA PARA ELETRODUTOS COM DIÂMETROS MENORES OU IGUAIS A 40 MM. AF_05/2015	SINAPI	M	2,20000000	4,29	9,43
91996	TOMADA MÉDIA DE EMBUTIR (1 MÓDULO), 2P+T 10 A, INCLUINDO SUPORTE E PLACA - FORNECIMENTO E INSTALAÇÃO. AF_12/2015	SINAPI	UN	1,00000000	22,49	22,49
TOTAL SERVIÇO:						131,51
VALOR COM BDI:						163,37

4.1.7.3. 97692 - LUMINÁRIA TIPO PLAFON, DE SOBREPOR, COM 1 LÂMPADA LED DE 12/13 W, SEM REATOR - FORNECIMENTO E INSTALAÇÃO. AF_02/2020 (UN)						
MATERIAL		FONTE	UNID	COEFICIENTE	PREÇO UNITÁRIO	TOTAL
00039385	LUMINARIA LED PLAFON REDONDO DE SOBREPOR BIVOLT 12/13 W, D = 17* CM	SINAPI	UN	1,00000000	19,53	19,53
TOTAL MATERIAL:						19,53
SERVIÇO		FONTE	UNID	COEFICIENTE	PREÇO UNITÁRIO	TOTAL
88247	AUXILIAR DE ELETRICISTA COM ENCARGOS COMPLEMENTARES	SINAPI	H	0,22310000	13,59	3,03
88264	ELETRICISTA COM ENCARGOS COMPLEMENTARES	SINAPI	H	0,53550000	17,75	9,50
TOTAL SERVIÇO:						12,53
VALOR COM BDI:						39,63

4.1.7.4. SEC ED 02 - LUMINÁRIA PLAFON 60X60 48W LED EMBUTIR BRANCO FRIO BORDA BRANCA.FORNECIMENTO E INSTALAÇÃO (und)						
MATERIAL		FONTE	UNID	COEFICIENTE	PREÇO UNITÁRIO	TOTAL
INS-041653	LUMINÁRIA PLAFON 60X60 48W LED EMBUTIR BRANCO FRIO BORDA BRANCA.	PRÓPRIA	UND	1,00000000	214,78	214,78
TOTAL MATERIAL:						214,78
SERVIÇO		FONTE	UNID	COEFICIENTE	PREÇO UNITÁRIO	TOTAL
88247	AUXILIAR DE ELETRICISTA COM ENCARGOS COMPLEMENTARES	SINAPI	H	0,22300000	13,59	3,03
88264	ELETRICISTA COM ENCARGOS COMPLEMENTARES	SINAPI	H	0,53500000	17,75	9,50
TOTAL SERVIÇO:						12,53
VALOR COM BDI:						282,36

4.1.7.5. S03401 - Interruptor 01 seção simples (un)						
MAO DE OBRA		FONTE	UNID	COEFICIENTE	PREÇO UNITÁRIO	TOTAL
1024365	Eletricista	ORSE	h	0,10000000	12,31	1,23
TOTAL MAO DE OBRA:						1,23
MATERIAL		FONTE	UNID	COEFICIENTE	PREÇO UNITÁRIO	TOTAL
101117	Interruptor embutir 01 seção simples com placa	ORSE	un	1,00000000	3,40	3,40
TOTAL MATERIAL:						3,40
SERVIÇO		FONTE	UNID	COEFICIENTE	PREÇO UNITÁRIO	TOTAL
S10552	Encargos Complementares - Eletricista	ORSE	h	0,10000000	3,42	0,34
S10549	Encargos Complementares - Servente	ORSE	h	0,10000000	0,00	0,00
88316	SERVENTE COM ENCARGOS COMPLEMENTARES	SINAPI	H	0,10000000	13,94	1,39
TOTAL SERVIÇO:						1,73
VALOR COM BDI:						7,90

4.1.7.6. S03402 - Interruptor 02 seções simples (un)						
MAO DE OBRA		FONTE	UNID	COEFICIENTE	PREÇO UNITÁRIO	TOTAL
1024365	Eletricista	ORSE	h	0,15000000	12,31	1,85
TOTAL MAO DE OBRA:						1,85
MATERIAL		FONTE	UNID	COEFICIENTE	PREÇO UNITÁRIO	TOTAL



101139	Interruptor embutir 02 seções simples com placa	ORSE	un	1,00000000	6,20	6,20
TOTAL MATERIAL:						6,20
SERVICO		FONTE	UNID	COEFICIENTE	PREÇO UNITÁRIO	TOTAL
510552	Encargos Complementares - Eletricista	ORSE	h	0,15000000	3,42	0,51
510549	Encargos Complementares - Servente	ORSE	h	0,15000000	0,00	0,00
88316	SERVENTE COM ENCARGOS COMPLEMENTARES	SINAPI	H	0,15000000	13,94	2,09
TOTAL SERVICOS:						2,60
VALOR COM BDI:						13,23

4.1.8.1. 89865 - TUBO, PVC, SOLDÁVEL, DN 25MM, INSTALADO EM DRENO DE AR-CONDICIONADO - FORNECIMENTO E INSTALAÇÃO. AF 12/2014 (M)

MATERIAL		FONTE	UNID	COEFICIENTE	PREÇO UNITÁRIO	TOTAL
00038383	LIXA D'AGUA EM FOLHA, GRAO 100	SINAPI	UN	0,06300000	1,65	0,10
00009868	TUBO PVC, SOLDÁVEL, DN 25 MM, AGUA FRIA (NBR-5648)	SINAPI	M	1,05000000	4,48	4,70
TOTAL MATERIAL:						4,60
SERVICO		FONTE	UNID	COEFICIENTE	PREÇO UNITÁRIO	TOTAL
88248	AUXILIAR DE ENCANADOR OU BOMBEIRO HIDRÁULICO COM ENCARGOS COMPLEMENTARES	SINAPI	H	0,19000000	13,08	2,48
88267	ENCANADOR OU BOMBEIRO HIDRÁULICO COM ENCARGOS COMPLEMENTARES	SINAPI	H	0,19000000	17,11	3,25
TOTAL SERVICOS:						5,73
VALOR COM BDI:						13,08

4.1.8.2. 89867 - JOELHO 45 GRAUS, PVC, SOLDÁVEL, DN 25MM, INSTALADO EM DRENO DE AR-CONDICIONADO - FORNECIMENTO E INSTALAÇÃO. AF 12/2014 (UN)

MATERIAL		FONTE	UNID	COEFICIENTE	PREÇO UNITÁRIO	TOTAL
00000122	ADESIVO PLASTICO PARA PVC, FRASCO COM *850* GR	SINAPI	UN	0,00710000	43,08	0,30
00003500	JOELHO, PVC SOLDÁVEL, 45 GRAUS, 25 MM, PARA AGUA FRIA PREDIAL	SINAPI	UN	1,00000000	1,60	1,60
00038383	LIXA D'AGUA EM FOLHA, GRAO 100	SINAPI	UN	0,02100000	1,65	0,03
00020083	SOLUCAO PREPARADORA / LIMPADORA PARA PVC, FRASCO COM 1000 CM3	SINAPI	UN	0,00800000	48,81	0,39
TOTAL MATERIAL:						2,52
SERVICO		FONTE	UNID	COEFICIENTE	PREÇO UNITÁRIO	TOTAL
88248	AUXILIAR DE ENCANADOR OU BOMBEIRO HIDRÁULICO COM ENCARGOS COMPLEMENTARES	SINAPI	H	0,07000000	13,08	0,91
88267	ENCANADOR OU BOMBEIRO HIDRÁULICO COM ENCARGOS COMPLEMENTARES	SINAPI	H	0,07000000	17,11	1,19
TOTAL SERVICOS:						2,10
VALOR COM BDI:						5,74

3. 062398 - PONTO TOMADA AR CONDICIONADO (UN)

MAO DE OBRA		FONTE	UNID	COEFICIENTE	PREÇO UNITÁRIO	TOTAL
00000247	AJUDANTE DE ELETRICISTA	SINAPI	H	4,5873	9,56	43,85
TOTAL MAO DE OBRA:						43,85
MATERIAL		FONTE	UNID	COEFICIENTE	PREÇO UNITÁRIO	TOTAL
1008507	ARRUELA ALUMINIO PARA ELETRODUTO 3/4"	SBC	UN	2,0000	0,55	1,10
1003423	BUCHA DE ALUMINIO PARA ELETRODUTO 3/4"	SBC	UN	2,0000	0,89	1,78
1003490	CAIXA DE DERIVACAO EM FERRO ESMALTADO 3x3cm	SBC	UN	1,0000	1,69	1,69
1003348	ELETRODUTO PVC RIGIDO ROSCAVEL 3/4"	SBC	M	1,9074	5,85	11,10
1003579	FIO SUPERASTIC FLEX 450/750V 6mm2 (8 AWG) CORES DIVERSAS	SBC	M	6,2482	7,57	62,44
1003420	FITA ISOLANTE HIGHLAND ADESIVA 19m x 20mm	SBC	M	0,7630	4,53	3,46
1003601	MODULO DE TOMADA DE ENERGIA 20A 250V UNICA TOP SCHNEIDER	SBC	UN	1,0000	54,90	54,90
TOTAL MATERIAL:						138,53
SERVICO		FONTE	UNID	COEFICIENTE	PREÇO UNITÁRIO	TOTAL
88264	ELETRICISTA COM ENCARGOS COMPLEMENTARES	SINAPI	H	5,0540	17,75	89,72
TOTAL SERVICOS:						89,72
VALOR COM BDI:						335,55

4.1.8.4. 91793 - (COMPOSIÇÃO REPRESENTATIVA) DO SERVIÇO DE INSTALAÇÃO DE TUBO DE PVC, SÉRIE NORMAL, ESGOTO PREDIAL, DN 50 MM PARA PASSAGEM DE DUTO DO AR (M)

8



SERVICO	FONTE	UNID	COEFICIENTE	PREÇO UNITÁRIO	TOTAL	
90467	CHUMBAMENTO LINEAR EM ALVENARIA PARA RAMAIS/DISTRIBUIÇÃO COM DIÂMETROS MAIORES QUE 40 MM E MENORES OU IGUAIS A 75 MM. AF_05/2015	SINAPI	M	0,10740000	13,95	1,49
91191	CHUMBAMENTO PONTUAL EM PASSAGEM DE TUBO COM DIÂMETROS ENTRE 40 MM E 75 MM. AF_05/2015	SINAPI	UN	0,17180000	3,61	0,62
91186	FIXAÇÃO DE TUBOS HORIZONTAIS DE PVC, CPVC OU COBRE DIÂMETROS MAIORES QUE 40 MM E MENORES OU IGUAIS A 75 MM COM ABRAÇADEIRA METÁLICA FLEXÍVEL 18 MM, FIXADA DIRETAMENTE NA LAJE. AF_05/2015	SINAPI	M	0,03530000	3,02	0,13
90437	FURO EM ALVENARIA PARA DIÂMETROS MAIORES QUE 40 MM E MENORES OU IGUAIS A 75 MM. AF_05/2015	SINAPI	UN	0,17180000	22,97	3,94
89732	JOELHO 45 GRAUS, PVC, SERIE NORMAL, ESGOTO PREDIAL, DN 50 MM, JUNTA ELÁSTICA, FORNECIDO E INSTALADO EM RAMAL DE DESCARGA OU RAMAL DE ESGOTO SANITÁRIO. AF_12/2014	SINAPI	UN	1,49910000	9,39	14,07
89731	JOELHO 90 GRAUS, PVC, SERIE NORMAL, ESGOTO PREDIAL, DN 50 MM, JUNTA ELÁSTICA, FORNECIDO E INSTALADO EM RAMAL DE DESCARGA OU RAMAL DE ESGOTO SANITÁRIO. AF_12/2014	SINAPI	UN	1,42230000	6,70	12,37
89813	LUVA SIMPLES, PVC, SERIE NORMAL, ESGOTO PREDIAL, DN 50 MM, JUNTA ELÁSTICA, FORNECIDO E INSTALADO EM PRUMADA DE ESGOTO SANITÁRIO OU VENTILAÇÃO. AF_12/2014	SINAPI	UN	0,02780000	6,10	0,16
89753	LUVA SIMPLES, PVC, SERIE NORMAL, ESGOTO PREDIAL, DN 50 MM, JUNTA ELÁSTICA, FORNECIDO E INSTALADO EM RAMAL DE DESCARGA OU RAMAL DE ESGOTO SANITÁRIO. AF_12/2014	SINAPI	UN	1,29190000	7,60	9,81
90454	PASSANTE TIPO TUBO DE DIÂMETRO MAIORES QUE 40 MM E MENORES OU IGUAIS A 75 MM, FIXADO EM LAJE. AF_05/2015	SINAPI	UN	0,04210000	4,23	0,17
91222	RASGO EM ALVENARIA PARA RAMAIS/ DISTRIBUIÇÃO COM DIÂMETROS MAIORES QUE 40 MM E MENORES OU IGUAIS A 75 MM. AF_05/2015	SINAPI	M	0,10740000	9,25	0,99
89784	TE, PVC, SERIE NORMAL, ESGOTO PREDIAL, DN 50 X 50 MM, JUNTA ELÁSTICA, FORNECIDO E INSTALADO EM RAMAL DE DESCARGA OU RAMAL DE ESGOTO SANITÁRIO. AF_12/2014	SINAPI	UN	0,07000000	17,01	1,19
89712	TUBO PVC, SERIE NORMAL, ESGOTO PREDIAL, DN 50 MM, FORNECIDO E INSTALADO EM RAMAL DE DESCARGA OU RAMAL DE ESGOTO SANITÁRIO. AF_12/2014	SINAPI	M	1,00000000	23,55	23,55
TOTAL SERVIÇOS:						68,49
VALOR COM BDI:						85,09

4.1.9.1. 87298 - ARGAMASSA TRAÇO 1:3 (CIMENTO E AREIA MÉDIA) PARA CONTRAPISO, PREPARO MECÂNICO COM BETONEIRA 400 L. AF_08/2014 (M3)

MATERIAL	FONTE	UNID	COEFICIENTE	PREÇO UNITÁRIO	TOTAL	
00000370	AREIA MEDIA - POSTO JAZIDA/FORNECEDOR (RETRADO NA JAZIDA, SEM TRANSPORTE)	SINAPI	M3	1,27000000	85,00	107,95
00001379	CIMENTO PORTLAND COMPOSTO CP II-32	SINAPI	KG	573,61000000	0,54	309,74
TOTAL MATERIAL:						417,69

SERVICO	FONTE	UNID	COEFICIENTE	PREÇO UNITÁRIO	TOTAL	
88831	BETONEIRA CAPACIDADE NOMINAL DE 400 L, CAPACIDADE DE MISTURA 280 L, MOTOR ELÉTRICO TRIFÁSICO POTÊNCIA DE 2 CV, SEM CARREGADOR - CHI DIURNO. AF_10/2014	SINAPI	CHI	3,39000000	0,33	1,11
88830	BETONEIRA CAPACIDADE NOMINAL DE 400 L, CAPACIDADE DE MISTURA 280 L, MOTOR ELÉTRICO TRIFÁSICO POTÊNCIA DE 2 CV, SEM CARREGADOR - CHP DIURNO. AF_10/2014	SINAPI	CHP	1,03000000	1,41	1,45
.377	OPERADOR DE BETONEIRA ESTACIONÁRIA/MISTURADOR COM ENCARGOS COMPLEMENTARES	SINAPI	H	4,42000000	12,68	58,04
TOTAL SERVIÇOS:						58,60
VALOR COM BDI:						591,70

4.1.9.2. 96620 - LASTRO DE CONCRETO MAGRO, APLICADO EM PISOS, LAJES SOBRE SOLO OU RADIERS. AF_08/2017 (M3)

SERVICO	FONTE	UNID	COEFICIENTE	PREÇO UNITÁRIO	TOTAL	
94968	CONCRETO MAGRO PARA LASTRO, TRAÇO 1:4,5:4,5 (EM MASSA SECA DE CIMENTO/ AREIA MÉDIA/ BRITA 1) - PREPARO MECÂNICO COM BETONEIRA 600 L. AF_05/2021	SINAPI	M3	1,13000000	282,25	318,94
88309	PEDREIRO COM ENCARGOS COMPLEMENTARES	SINAPI	H	5,43700000	17,58	95,63
88316	SERVEANTE COM ENCARGOS COMPLEMENTARES	SINAPI	II	1,48300000	13,94	20,67
TOTAL SERVIÇOS:						435,24
VALOR COM BDI:						540,70

4.1.9.3. 101762 - PISO EM GRANILITE, MARMORITE OU GRANITINA EM AMBIENTES INTERNOS. AF_09/2020 (M2)

MATERIAL	FONTE	UNID	COEFICIENTE	PREÇO UNITÁRIO	TOTAL	
00004824	GRANILHA/ GRANA/ PEDRISCO OU AGREGADO EM MARMORE/ GRANITO/ QUARTZO E CALCARIO, PRETO, CINZA, PALHA OU BRANCO	SINAPI	KG	23,24000000	0,39	9,06
00003671	JUNTA PLASTICA DE DILATAÇÃO PARA PISOS, COR CINZA, 17 X 3 MM (ALTURA X ESPESSURA)	SINAPI	M	1,67000000	1,07	1,78
TOTAL MATERIAL:						10,84

SERVICO	FONTE	UNID	COEFICIENTE	PREÇO UNITÁRIO	TOTAL	
87298	ARGAMASSA TRAÇO 1:3 (EM VOLUME DE CIMENTO E AREIA MÉDIA ÚMIDA) PARA CONTRAPISO, PREPARO MECÂNICO COM BETONEIRA 400 L. AF_08/2019	SINAPI	M3	0,01660000	476,29	7,90
88309	PEDREIRO COM ENCARGOS COMPLEMENTARES	SINAPI	H	0,55100000	17,59	9,69
95277	POLIDORA DE PISO (POLITRIZ), PESO DE 100KG, DIÂMETRO 450 MM, MOTOR ELÉTRICO, POTÊNCIA 4 HP - CHI DIURNO. AF_09/2016	SINAPI	CHI	0,42800000	0,45	0,19
95276	POLIDORA DE PISO (POLITRIZ), PESO DE 100KG, DIÂMETRO 450 MM, MOTOR ELÉTRICO, POTÊNCIA 4 HP - CHP DIURNO. AF_09/2016	SINAPI	CHP	0,12300000	2,39	0,29
88316	SERVENTE COM ENCARGOS COMPLEMENTARES	SINAPI	H	0,27500000	13,94	3,83
TOTAL SERVIÇO:					21,90	
VALOR COM BDI:					40,67	

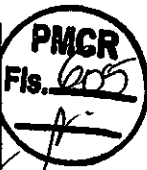

4.1.9.4. 94996 - EXECUÇÃO DE PASSEIO (CALÇADA) OU PISO DE CONCRETO COM CONCRETO MOLDADO IN LOCO, FEITO EM OBRA, ACABAMENTO CONVENCIONAL. ESPESSURA 10 CM. ARMADO. AF_07/2016 (M2)

MATERIAL	FONTE	UNID	COEFICIENTE	PREÇO UNITÁRIO	TOTAL	
00003777	LONA PLASTICA PESADA PRETA, E = 150 MICRA	SINAPI	M2	1,12800000	1,38	1,55
00004517	SARRAFO *2,5 X 7,5* CM EM PINUS, MISTA OU EQUIVALENTE DA REGIAO - BRUTA	SINAPI	M	0,20000000	4,58	0,91
00004460	SARRAFO NAO APARELHADO *2,5 X 10* CM, EM MACARANDUBA, ANGELIM OU EQUIVALENTE DA REGIAO - BRUTA	SINAPI	M	0,25000000	7,12	1,78
00007156	TELA DE ACO SOLDADA NERVURADA, CA-60, Q-196, (3,11 KG/M2), DIAMETRO DO FIO = 5,0 MM, LARGURA = 2,45 M, ESPACAMENTO DA MALHA = 10 X 10 CM	SINAPI	M2	1,12240000	31,00	34,79
TOTAL MATERIAL:					44,03	

SERVICO	FONTE	UNID	COEFICIENTE	PREÇO UNITÁRIO	TOTAL	
88262	CARPINTEIRO DE FORMAS COM ENCARGOS COMPLEMENTARES	SINAPI	H	0,22560000	17,40	3,92
94964	CONCRETO FCK = 20MPA, TRAÇO 1:2,7:3 (EM MASSA SECA DE CIMENTO/ AREIA MÉDIA/ BRITA 1) - PREPARO MECÂNICO COM BETONEIRA 400 L. AF_05/2021	SINAPI	M3	0,12130000	342,42	41,53
88309	PEDREIRO COM ENCARGOS COMPLEMENTARES	SINAPI	H	0,33170000	17,59	5,63
88316	SERVENTE COM ENCARGOS COMPLEMENTARES	SINAPI	H	0,55730000	13,94	7,76
TOTAL SERVIÇO:					59,04	
VALOR COM BDI:					121,63	

4.1.10.1. COMP-01 LG - LIMPEZA FINAL DA OBRA COM VARRIÇÃO E REMOÇÃO DE ENTULHO (M²)

SERVICO	FONTE	UNID	COEFICIENTE	PREÇO UNITÁRIO	TOTAL	
88316	SERVENTE COM ENCARGOS COMPLEMENTARES	SINAPI	H	0,02780000	13,94	0,39
93596	TRANSPORTE COM CAMINHÃO BASCULANTE DE 10 M³, EM VIA URBANA PAVIMENTADA, ADICIONAL PARA DMT EXCEDENTE A 30 KM (UNIDADE: TXKM). AF_07/2020	SINAPI	TXKM	0,06260000	0,43	0,03
TOTAL SERVIÇO:					0,42	
VALOR COM BDI:					0,52	

4.2.1.1. 99059 - LOCAÇÃO CONVENCIONAL DE OBRA, UTILIZANDO GABARITO DE TÁBUAS CORRIDAS PONTALETADAS A CADA 2,00M - 2 UTILIZAÇÕES. AF_10/2018 (M)

MATERIAL	FONTE	UNID	COEFICIENTE	PREÇO UNITÁRIO	TOTAL	
00004433	CAIBRO NAO APARELHADO *7,5 X 7,5* CM, EM MACARANDUBA, ANGELIM OU EQUIVALENTE DA REGIAO - BRUTA	SINAPI	M	0,41250000	19,75	8,14
00005068	PREGO DE ACO POLIDO COM CABECA 17 X 21 (2 X 11)	SINAPI	KG	0,11100000	24,41	2,76
00004417	SARRAFO NAO APARELHADO *2,5 X 7* CM, EM MACARANDUBA, ANGELIM OU EQUIVALENTE DA REGIAO - BRUTA	SINAPI	M	0,74450000	5,49	4,08
00010567	TABUA *2,5 X 23* CM EM PINUS, MISTA OU EQUIVALENTE DA REGIAO - BRUTA	SINAPI	M	0,55000000	14,79	8,13
00007356	TINTA ACRILICA PREMIUM, COR BRANCO FOSCO	SINAPI	L	0,02560000	17,96	0,45
TOTAL MATERIAL:					23,80	

SERVICO	FONTE	UNID	COEFICIENTE	PREÇO UNITÁRIO	TOTAL	
88239	AJUDANTE DE CARPINTEIRO COM ENCARGOS COMPLEMENTARES	SINAPI	H	0,35630000	14,50	5,16
88262	CARPINTEIRO DE FORMAS COM ENCARGOS COMPLEMENTARES	SINAPI	H	0,71250000	17,40	12,39
94974	CONCRETO MAGRO PARA LASTRO, TRAÇO 1:4,5:4,5 (EM MASSA SECA DE CIMENTO/ AREIA MÉDIA/ BRITA 1) - PREPARO MANUAL. AF_05/2021	SINAPI	M3	0,00460000	325,92	1,49
99062	MARCAÇÃO DE PONTOS EM GABARITO OU CAVALETE. AF_10/2018	SINAPI	UN	1,50000000	1,66	2,49
91693	SERRA CIRCULAR DE BANCADA COM MOTOR ELÉTRICO POTÊNCIA DE 5HP, COM COIFA PARA DISCO 10" - CHI DIURNO. AF_08/2015	SINAPI	CHI	0,01680000	14,77	0,24

91692	SERRA CIRCULAR DE BANCADA COM MOTOR ELÉTRICO POTÊNCIA DE SHP, COM COIFA PARA DISCO 10" - CHP DIURNO. AF_08/2015	SINAPI	CHP	0,00390000	18,85	0,09
TOTAL SERVIÇO:						21,63
VALOR COM BDI:						56,31



4.2.2.1. 93358 - ESCAVAÇÃO MANUAL DE VALA COM PROFUNDIDADE MENOR OU IGUAL A 1,30 M. AF_03/2016 (M3)

SERVICO	FONTE	UNID	COEFICIENTE	PREÇO UNITÁRIO	TOTAL	
88316	SERVEnte COM ENCARGOS COMPLEMENTARES	SINAPI	H	3,95600000	13,94	55,14
TOTAL SERVIÇO:						55,14
VALOR COM BDI:						68,60

4.2.2.2. COMP017 - ATERRO COM MATERIAL ARGILOSO, C/ COMPACTAÇÃO MANUAL S/CONTROLE, MAT. C/AQUISIÇÃO, JÁ CONSIDERANDO UM ACRÉSCIMO DE 20% NO VOLUME DO MATERIAL ADQUIRIDO. (M3)

MATERIAL	FONTE	UNID	COEFICIENTE	PREÇO UNITÁRIO	TOTAL	
00006081	ARGILA OU BARRO PARA ATERRO/REATERRO (COM TRANSPORTE ATE 10 KM)	SINAPI	M3	1,20000000	29,27	35,12
TOTAL MATERIAL:						35,12
SERVICO	FONTE	UNID	COEFICIENTE	PREÇO UNITÁRIO	TOTAL	
88316	SERVEnte COM ENCARGOS COMPLEMENTARES	SINAPI	H	0,87500000	13,94	12,20
TOTAL SERVIÇO:						12,20
VALOR COM BDI:						68,79

4.2.2.3. C3723 - ALVENARIA DE PEDRA ARGAMASSADA (TRAÇO 1:6) C/AGREGADOS ADQUIRIDOS (M3)

MATERIAL	FONTE	UNID	COEFICIENTE	PREÇO UNITÁRIO	TOTAL	
11600	PEDRA DE MÃO (RACHÃO)	SEINFRA	M3	1,15000000	66,0600	75,9690
TOTAL MATERIAL:						75,9690
SERVICO	FONTE	UNID	COEFICIENTE	PREÇO UNITÁRIO	TOTAL	
C0173	ARGAMASSA DE CIMENTO E AREIA S/PEN. TRAÇO 1:6	SEINFRA	M3	0,30000000	357,5800	107,2680
88309	PEDREIRO COM ENCARGOS COMPLEMENTARES	SINAPI	H	5,00000000	17,5900	87,9500
88316	SERVEnte COM ENCARGOS COMPLEMENTARES	SINAPI	H	7,00000000	13,9400	97,5800
TOTAL SERVIÇO:						292,7960
VALOR COM BDI:						458,12

4.2.3.1.1. 96619 - LASTRO DE CONCRETO MAGRO, APLICADO EM BLOCOS DE COROAMENTO OU SAPATAS, ESPESSURA DE 5 CM. AF_08/2017 (M2)

SERVICO	FONTE	UNID	COEFICIENTE	PREÇO UNITÁRIO	TOTAL	
94968	CONCRETO MAGRO PARA LASTRO, TRAÇO 1:4,5:4,5 (EM MASSA SECA DE CIMENTO/ AREIA MÉDIA/ BRITA 1) - PREPARO MECÂNICO COM BETONEIRA 600 L. AF_05/2021	SINAPI	M3	0,05650000	282,25	15,94
1309	PEDREIRO COM ENCARGOS COMPLEMENTARES	SINAPI	H	0,31060000	17,59	5,46
88316	SERVEnte COM ENCARGOS COMPLEMENTARES	SINAPI	H	0,08470000	13,94	1,18
TOTAL SERVIÇO:						22,58
VALOR COM BDI:						28,05

4.2.3.1.2. 96535 - FABRICAÇÃO, MONTAGEM E DESMONTAGEM DE FÔRMA PARA SAPATA, EM MADEIRA SERRADA, E=25 MM, 4 UTILIZAÇÕES. AF_06/2017 (M2)

MATERIAL	FONTE	UNID	COEFICIENTE	PREÇO UNITÁRIO	TOTAL	
00002692	DESMOLDANTE PROTETOR PARA FORMAS DE MADEIRA, DE BASE OLEOSA EMULSIONADA EM AGUA	SINAPI	L	0,01700000	6,77	0,11
00005074	PREGO DE AÇO POLIDO COM CABECA 15 X 18 (1 1/2 X 13)	SINAPI	KG	0,01600000	27,35	0,43
00005073	PREGO DE AÇO POLIDO COM CABECA 17 X 24 (2 1/4 X 11)	SINAPI	KG	0,04700000	24,88	1,16
00040304	PREGO DE AÇO POLIDO COM CABECA DUPLA 17 X 27 (2 1/2 X 11)	SINAPI	KG	0,01000000	30,13	0,30
00004517	SARRAFO *2,5 X 7,5* CM EM PINUS, MISTA OU EQUIVALENTE DA REGIAO - BRUTA	SINAPI	M	4,61200000	4,58	21,12
00006189	TABUA NAO APARELHADA *2,5 X 30* CM, EM MACARANDUBA, ANGELIM OU EQUIVALENTE DA REGIAO - BRUTA	SINAPI	M	1,27800000	20,83	26,62
TOTAL MATERIAL:						49,74
SERVICO	FONTE	UNID	COEFICIENTE	PREÇO UNITÁRIO	TOTAL	
88239	AJUDANTE DE CARPINTEIRO COM ENCARGOS COMPLEMENTARES	SINAPI	H	1,08600000	14,50	15,74
88262	CARPINTEIRO DE FORMAS COM ENCARGOS COMPLEMENTARES	SINAPI	H	2,76900000	17,40	48,18
91693	SERRA CIRCULAR DE BANCADA COM MOTOR ELÉTRICO POTÊNCIA DE SHP, COM COIFA PARA DISCO 10" - CHI DIURNO. AF_08/2015	SINAPI	CHI	0,03900000	14,77	0,57



91692	SERRA CIRCULAR DE BANCADA COM MOTOR ELÉTRICO POTÊNCIA DE SHP, COM COIFA PARA DISCO 10" - CHP DIURNO. AF_08/2015	SINAPI	CHP	0,07900000	16,85	1,33
TOTAL SERVIÇO:						66,82
VALOR COM BDI:						143,66

4.2.3.1.3. 92792 - CORTE E DOBRA DE AÇO CA-50, DIÂMETRO DE 6,3 MM, UTILIZADO EM ESTRUTURAS DIVERSAS, EXCETO LAJES. AF 12/2015 (KG)

MATERIAL	FONTE	UNID	COEFICIENTE	PREÇO UNITÁRIO	TOTAL	
00000032	ACO CA-50, 6,3 MM, VERGALHAO	SINAPI	KG	1,07000000	12,86	13,76
TOTAL MATERIAL:						13,76
SERVIÇO	FONTE	UNID	COEFICIENTE	PREÇO UNITÁRIO	TOTAL	
88238	AJUDANTE DE ARMADOR COM ENCARGOS COMPLEMENTARES	SINAPI	H	0,00590000	13,33	0,07
88245	ARMADOR COM ENCARGOS COMPLEMENTARES	SINAPI	H	0,04200000	17,50	0,73
TOTAL SERVIÇO:						0,80
VALOR COM BDI:						18,09

4.2.3.1.4. 92794 - CORTE E DOBRA DE AÇO CA-50, DIÂMETRO DE 10,0 MM, UTILIZADO EM ESTRUTURAS DIVERSAS, EXCETO LAJES. AF 12/2015 (KG)

MATERIAL	FONTE	UNID	COEFICIENTE	PREÇO UNITÁRIO	TOTAL	
00000034	ACO CA-50, 10,0 MM, VERGALHAO	SINAPI	KG	1,11000000	12,19	13,53
TOTAL MATERIAL:						13,53
SERVIÇO	FONTE	UNID	COEFICIENTE	PREÇO UNITÁRIO	TOTAL	
88238	AJUDANTE DE ARMADOR COM ENCARGOS COMPLEMENTARES	SINAPI	H	0,00180000	13,33	0,02
88245	ARMADOR COM ENCARGOS COMPLEMENTARES	SINAPI	H	0,01250000	17,50	0,21
TOTAL SERVIÇO:						0,23
VALOR COM BDI:						17,09

4.2.3.1.5. 92791 - CORTE E DOBRA DE AÇO CA-60, DIÂMETRO DE 5,0 MM, UTILIZADO EM ESTRUTURAS DIVERSAS, EXCETO LAJES. AF 12/2015 (KG)

MATERIAL	FONTE	UNID	COEFICIENTE	PREÇO UNITÁRIO	TOTAL	
00043059	ACO CA-60, 4,2 MM, OU 5,0 MM, OU 6,0 MM, OU 7,0 MM, VERGALHAO	SINAPI	KG	1,07000000	11,54	12,34
TOTAL MATERIAL:						12,34
SERVIÇO	FONTE	UNID	COEFICIENTE	PREÇO UNITÁRIO	TOTAL	
88238	AJUDANTE DE ARMADOR COM ENCARGOS COMPLEMENTARES	SINAPI	H	0,01080000	13,33	0,14
88245	ARMADOR COM ENCARGOS COMPLEMENTARES	SINAPI	H	0,07690000	17,50	1,34
TOTAL SERVIÇO:						1,48
VALOR COM BDI:						17,17

4.2.3.1.6. 94965 - CONCRETO FCK = 25MPa, TRAÇO 1:2,3:2,7 (CIMENTO/ AREIA MÉDIA/ BRITA 1) - PREPARO MECÂNICO COM BETONEIRA 400 L. AF 07/2016 (M3)

MATERIAL	FONTE	UNID	COEFICIENTE	PREÇO UNITÁRIO	TOTAL	
00000370	AREIA MEDIA - POSTO JAZIDA/FORNECEDOR (RETIRADO NA JAZIDA, SEM TRANSPORTE)	SINAPI	M3	0,72200000	85,00	61,44
00001379	CIMENTO PORTLAND COMPOSTO CP II-32	SINAPI	KG	362,65790000	0,54	195,83
00004721	PEDRA BRITADA N. 1 (9,5 a 19 MM) POSTO PEDREIRA/FORNECEDOR, SEM FRETE	SINAPI	M3	0,59340000	78,58	47,22
TOTAL MATERIAL:						304,49
SERVIÇO	FONTE	UNID	COEFICIENTE	PREÇO UNITÁRIO	TOTAL	
88831	BETONEIRA CAPACIDADE NOMINAL DE 400 L, CAPACIDADE DE MISTURA 280 L, MOTOR ELÉTRICO TRIFÁSICO POTÊNCIA DE 2 CV, SEM CARREGADOR - CHI DIURNO. AF 10/2014	SINAPI	CHI	0,71030000	0,33	0,23
88830	BETONEIRA CAPACIDADE NOMINAL DE 400 L, CAPACIDADE DE MISTURA 280 L, MOTOR ELÉTRICO TRIFÁSICO POTÊNCIA DE 2 CV, SEM CARREGADOR - CHP DIURNO. AF 10/2014	SINAPI	CHP	0,75340000	1,41	1,06
88377	OPERADOR DE BETONEIRA ESTACIONÁRIA/MISTURADOR COM ENCARGOS COMPLEMENTARES	SINAPI	H	1,46370000	12,68	18,55
88316	SERVENTE COM ENCARGOS COMPLEMENTARES	SINAPI	H	2,31170000	13,94	32,22
TOTAL SERVIÇO:						52,06
VALOR COM BDI:						442,94

4.2.3.1.7. 92873 - LANÇAMENTO COM USO DE BALDES, ADENSAMENTO E ACABAMENTO DE CONCRETO EM ESTRUTURAS. AF 12/2015 (M3)

SERVIÇO	FONTE	UNID	COEFICIENTE	PREÇO UNITÁRIO	TOTAL	
88262	CARPINTEIRO DE FORMAS COM ENCARGOS COMPLEMENTARES	SINAPI	H	1,84600000	17,40	32,12



88309	PEDREIRO COM ENCARGOS COMPLEMENTARES	SINAPI	H	1,84600000	17,59	32,41
88316	SERVENTE COM ENCARGOS COMPLEMENTARES	SINAPI	H	5,53800000	13,94	77,11
90587	VIBRADOR DE IMERSÃO, DIÂMETRO DE PONTEIRA 45MM, MOTOR ELÉTRICO TRIFÁSICO POTÊNCIA DE 2 CV - CHI DIURNO. AF_06/2015	SINAPI	CHI	1,17400000	0,39	0,45
90586	VIBRADOR DE IMERSÃO, DIÂMETRO DE PONTEIRA 45MM, MOTOR ELÉTRICO TRIFÁSICO POTÊNCIA DE 2 CV - CHP DIURNO. AF_06/2015	SINAPI	CHP	0,67200000	1,46	0,98
TOTAL SERVIÇO:						143,21
VALOR COM BDI:						177,91

4.2.3.1.8. 74106/001 - IMPERMEABILIZACAO DE ESTRUTURAS ENTERRADAS, COM TINTA ASFALTICA, DUAS DEMAOS. (M2)

MATERIAL		FORNTE	UNID	COEFICIENTE	PREÇO UNITÁRIO	TOTAL
00007319	TINTA ASFALTICA IMPERMEABILIZANTE DISPERSA EM AGUA, PARA MATERIAIS CIMENTICIOS	SINAPI	L	0,40000000	8,28	3,31
TOTAL MATERIAL:						3,31
SERVIÇO		FORNTE	UNID	COEFICIENTE	PREÇO UNITÁRIO	TOTAL
88316	SERVENTE COM ENCARGOS COMPLEMENTARES	SINAPI	H	0,40000000	13,94	5,57
TOTAL SERVIÇO:						5,57
VALOR COM BDI:						11,88

4.2.3.2.1. 73935/002 - ALVENARIA EM TIJOLO CERAMICO FURADO 9X19X19CM, 1 VEZ (ESPESSURA 19 CM), ASSENTADO EM ARGAMASSA TRACO 1:4 (CIMENTO E AREIA MEDIA NAO PENEIRADA). PREPARO MANUAL. JUNTA 1 CM (M2)

MAO DE OBRA		FORNTE	UNID	COEFICIENTE	PREÇO UNITÁRIO	TOTAL
J0004750	PEDREIRO	SINAPI	H	1,14000000	13,81	15,51
00006111	SERVENTE DE OBRAS	SINAPI	H	0,88000000	10,12	8,90
TOTAL MAO DE OBRA:						24,41
MATERIAL		FORNTE	UNID	COEFICIENTE	PREÇO UNITÁRIO	TOTAL
00007271	BLOCO CERAMICO VAZADO PARA ALVENARIA DE VEDACAO, 8 FUROS, DE 9 X 19 X 19 CM (L X A X C)	SINAPI	UN	54,00000000	0,85	35,10
TOTAL MATERIAL:						35,10
SERVIÇO		FORNTE	UNID	COEFICIENTE	PREÇO UNITÁRIO	TOTAL
73449	ARGAMASSA CIMENTO/AREIA 1:4 - PREPARO MANUAL - P	SINAPI	M3	0,01380000	401,60	5,54
TOTAL SERVIÇO:						5,54
VALOR COM BDI:						80,81

4.2.3.2.2. 96536 - FABRICAÇÃO, MONTAGEM E DESMONTAGEM DE FÓRMA PARA VIGA BALDRAME, EM MADEIRA SERRADA, E=25 MM. 4 UTILIZAÇÕES. AF 08/2017 (M2)

MATERIAL		FORNTE	UNID	COEFICIENTE	PREÇO UNITÁRIO	TOTAL
00002692	DESMOLDANTE PROTETOR PARA FORMAS DE MADEIRA, DE BASE OLEOSA EMULSIONADA EM AGUA	SINAPI	L	0,01700000	6,77	0,11
00004491	PONTALETE *7,5 X 7,5* CM EM PINUS, MISTA OU EQUIVALENTE DA REGIAO - BRUTA	SINAPI	M	0,60500000	13,09	7,91
00005073	PREGO DE ACO POLIDO COM CABECA 17 X 24 (2 1/4 X 11)	SINAPI	KG	0,02600000	24,88	0,64
00040304	PREGO DE ACO POLIDO COM CABECA DUPLA 17 X 27 (2 1/2 X 11)	SINAPI	KG	0,03400000	30,13	1,02
00004517	SARRAFO *2,5 X 7,5* CM EM PINUS, MISTA OU EQUIVALENTE DA REGIAO - BRUTA	SINAPI	M	0,56700000	4,58	2,59
00006189	TABUA NAO APARELHADA *2,5 X 30* CM, EM MACARANDUBA, ANGELIM OU EQUIVALENTE DA REGIAO - BRUTA	SINAPI	M	1,00800000	20,83	20,99
TOTAL MATERIAL:						33,26
SERVIÇO		FORNTE	UNID	COEFICIENTE	PREÇO UNITÁRIO	TOTAL
88239	AJUDANTE DE CARPINTEIRO COM ENCARGOS COMPLEMENTARES	SINAPI	H	0,47100000	14,50	6,82
88262	CARPINTEIRO DE FORMAS COM ENCARGOS COMPLEMENTARES	SINAPI	H	1,14500000	17,40	19,92
91693	SERRA CIRCULAR DE BANCADA COM MOTOR ELÉTRICO POTÊNCIA DE SHP, COM COIFA PARA DISCO 10" - CHI DIURNO. AF_08/2015	SINAPI	CHI	0,01400000	14,77	0,20
91692	SERRA CIRCULAR DE BANCADA COM MOTOR ELÉTRICO POTÊNCIA DE SHP, COM COIFA PARA DISCO 10" - CHP DIURNO. AF_08/2015	SINAPI	CHP	0,01700000	16,85	0,28
TOTAL SERVIÇO:						27,22
VALOR COM BDI:						75,13

4.2.3.2.3. 92777 - ARMAÇÃO DE PILAR OU VIGA DE UMA ESTRUTURA CONVENCIONAL DE CONCRETO ARMADO EM UMA EDIFICAÇÃO TÉRREA OU SOBRADO UTILIZANDO ACO CA-50 DE 8.0 MM - MONTAGEM. AF 12/2016 (KG)

MATERIAL		FORNTE	UNID	COEFICIENTE	PREÇO UNITÁRIO	TOTAL
00043132	ARAME RECOZIDO 16 BWG, D = 1,65 MM (0,016 KG/M) OU 18 BWG, D = 1,25 MM (0,01 KG/M)	SINAPI	KG	0,02500000	24,27	0,60



SERVICO	FONTE	UNID	COEFICIENTE	PREÇO UNITÁRIO	TOTAL
88238	SINAPI	H	0,02090000	13,33	0,27
88245	SINAPI	H	0,12780000	17,50	2,23
92793	SINAPI	KG	1,00000000	14,78	14,78
TOTAL MATERIAL:					0,75
TOTAL SERVIÇO:					17,28
VALOR COM BDI:					22,40

4.2.3.2.4. 92775 - ARMAÇÃO DE PILAR OU VIGA DE UMA ESTRUTURA CONVENCIONAL DE CONCRETO ARMADO EM UMA EDIFICAÇÃO TÉRREA OU SOBRADO UTILIZANDO AÇO CA-60 DE 5,0 MM - MONTAGEM. AF 12/2015 (KG)

MATERIAL	FONTE	UNID	COEFICIENTE	PREÇO UNITÁRIO	TOTAL
00043132	SINAPI	KG	0,02500000	24,27	0,60
00039017	SINAPI	UN	1,19000000	0,21	0,24
TOTAL MATERIAL:					0,84
SERVICO	FONTE	UNID	COEFICIENTE	PREÇO UNITÁRIO	TOTAL
88238	SINAPI	H	0,03670000	13,33	0,48
88245	SINAPI	H	0,22450000	17,50	3,92
92791	SINAPI	KG	1,00000000	13,82	13,82
TOTAL SERVIÇO:					18,22
VALOR COM BDI:					23,98

4.2.3.2.5. 94966 - CONCRETO FCK = 25MPA, TRAÇO 1:2,3:2,7 (CIMENTO/ AREIA MÉDIA/ BRITA 1) - PREPARO MECÂNICO COM BETONEIRA 400 L. AF 07/2016 (M3)

MATERIAL	FONTE	UNID	COEFICIENTE	PREÇO UNITÁRIO	TOTAL
00000370	SINAPI	M3	0,72290000	85,00	61,44
00001379	SINAPI	KG	362,65790000	0,54	195,83
00004721	SINAPI	M3	0,59340000	79,58	47,22
TOTAL MATERIAL:					304,49
SERVICO	FONTE	UNID	COEFICIENTE	PREÇO UNITÁRIO	TOTAL
88831	SINAPI	CHI	0,71030000	0,33	0,23
88830	SINAPI	CHP	0,75340000	1,41	1,06
88377	SINAPI	H	1,46370000	12,68	18,55
88316	SINAPI	H	2,31170000	13,94	32,22
TOTAL SERVIÇO:					62,06
VALOR COM BDI:					442,84

4.2.3.2.6. 92873 - LANÇAMENTO COM USO DE BALDES, ADENSAMENTO E ACABAMENTO DE CONCRETO EM ESTRUTURAS. AF 12/2015 (M3)

SERVICO	FONTE	UNID	COEFICIENTE	PREÇO UNITÁRIO	TOTAL
88262	SINAPI	H	1,84600000	17,40	32,12
88309	SINAPI	H	1,84600000	17,59	32,47
88316	SINAPI	H	5,53800000	13,94	77,19
90587	SINAPI	CHI	1,17400000	0,39	0,45
90586	SINAPI	CHP	0,67200000	1,46	0,98
TOTAL SERVIÇO:					143,21
VALOR COM BDI:					177,91

4.2.3.2.7. 74106/001 - IMPERMEABILIZACAO DE ESTRUTURAS ENTERRADAS, COM TINTA ASFALTICA, DUAS DEMAOS. (M2)

MATERIAL	FONTE	UNID	COEFICIENTE	PREÇO UNITÁRIO	TOTAL
----------	-------	------	-------------	----------------	-------

Handwritten mark or signature.

00007319	TINTA ASFALTICA IMPERMEABILIZANTE DISPERSA EM AGUA, PARA MATERIAIS CIMENTICIOS	SINAPI	L	0,40000000	8,28	3,31
TOTAL MATERIAL:						3,31
SERVICO						
88316	SERVENTE COM ENCARGOS COMPLEMENTARES	SINAPI	H	0,40000000	13,94	5,57
TOTAL SERVICIO:						5,57
VALOR COM BDI:						11,03



4.2.4.1.1. 92778 - ARMAÇÃO DE PILAR OU VIGA DE UMA ESTRUTURA CONVENCIONAL DE CONCRETO ARMADO EM UMA EDIFICAÇÃO TÉRREA OU SOBRADO UTILIZANDO AÇO CA-50 DE 10,0 MM - MONTAGEM. AF 12/2015 (KG)

MATERIAL		FONTE	UNID	COEFICIENTE	PREÇO UNITÁRIO	TOTAL
00043132	ARAME RECOZIDO 16 BWG, D = 1,65 MM (0,016 KG/M) OU 18 BWG, D = 1,25 MM (0,01 KG/M)	SINAPI	KG	0,02500000	24,27	0,60
00039017	ESPACADOR / DISTANCIADOR CIRCULAR COM ENTRADA LATERAL, EM PLASTICO, PARA VERGALHAO *4,2 A 12,5* MM, COBRIMENTO 20 MM	SINAPI	UN	0,54300000	0,21	0,11
TOTAL MATERIAL:						0,71
SERVICO						
88238	AJUDANTE DE ARMADOR COM ENCARGOS COMPLEMENTARES	SINAPI	H	0,01560000	13,33	0,20
88245	ARMADOR COM ENCARGOS COMPLEMENTARES	SINAPI	H	0,09560000	17,50	1,67
92794	CORTE E DOBRA DE AÇO CA-50, DIÂMETRO DE 10,0 MM, UTILIZADO EM ESTRUTURAS DIVERSAS, EXCETO LAJES. AF_12/2015	SINAPI	KG	1,00000000	13,76	13,76
TOTAL SERVICIO:						15,63
VALOR COM BDI:						20,30

4.2.4.1.2. 92775 - ARMAÇÃO DE PILAR OU VIGA DE UMA ESTRUTURA CONVENCIONAL DE CONCRETO ARMADO EM UMA EDIFICAÇÃO TÉRREA OU SOBRADO UTILIZANDO AÇO CA-60 DE 5,0 MM - MONTAGEM. AF 12/2015 (KG)

MATERIAL		FONTE	UNID	COEFICIENTE	PREÇO UNITÁRIO	TOTAL
00043132	ARAME RECOZIDO 16 BWG, D = 1,65 MM (0,016 KG/M) OU 18 BWG, D = 1,25 MM (0,01 KG/M)	SINAPI	KG	0,02500000	24,27	0,60
00039017	ESPACADOR / DISTANCIADOR CIRCULAR COM ENTRADA LATERAL, EM PLASTICO, PARA VERGALHAO *4,2 A 12,5* MM, COBRIMENTO 20 MM	SINAPI	UN	1,19000000	0,21	0,24
TOTAL MATERIAL:						0,84
SERVICO						
88238	AJUDANTE DE ARMADOR COM ENCARGOS COMPLEMENTARES	SINAPI	H	0,03670000	13,33	0,48
88245	ARMADOR COM ENCARGOS COMPLEMENTARES	SINAPI	H	0,22450000	17,50	3,92
92791	CORTE E DOBRA DE AÇO CA-60, DIÂMETRO DE 5,0 MM, UTILIZADO EM ESTRUTURAS DIVERSAS, EXCETO LAJES. AF_12/2015	SINAPI	KG	1,00000000	13,82	13,82
TOTAL SERVICIO:						10,22
VALOR COM BDI:						23,68

4.2.4.1.3. 94965 - CONCRETO FCK = 25MPa, TRAÇO 1:2,3:2,7 (CIMENTO/ AREIA MÉDIA/ BRITA 1) - PREPARO MECÂNICO COM BETONEIRA 400 L. AF 07/2016 (M3)

MATERIAL		FONTE	UNID	COEFICIENTE	PREÇO UNITÁRIO	TOTAL
00000370	AREIA MEDIA - POSTO JAZIDA/FORNECEDOR (RETIRADO NA JAZIDA, SEM TRANSPORTE)	SINAPI	M3	0,72290000	85,00	61,44
00001379	CIMENTO PORTLAND COMPOSTO CP II-32	SINAPI	KG	362,65790000	0,54	195,83
00004721	PEDRA BRITADA N. 1 (9,5 a 19 MM) POSTO PEDREIRA/FORNECEDOR, SEM FRETE	SINAPI	M3	0,59340000	79,58	47,22
TOTAL MATERIAL:						304,49
SERVICO						
88831	BETONEIRA CAPACIDADE NOMINAL DE 400 L. CAPACIDADE DE MISTURA 280 L. MOTOR ELÉTRICO TRIFÁSICO POTÊNCIA DE 2 CV, SEM CARREGADOR - CHI DIURNO. AF 10/2014	SINAPI	CHI	0,71030000	0,33	0,23
88830	BETONEIRA CAPACIDADE NOMINAL DE 400 L. CAPACIDADE DE MISTURA 280 L. MOTOR ELÉTRICO TRIFÁSICO POTÊNCIA DE 2 CV, SEM CARREGADOR - CHP DIURNO. AF 10/2014	SINAPI	CHP	0,75340000	1,41	1,06
88377	OPERADOR DE BETONEIRA ESTACIONÁRIA/MISTURADOR COM ENCARGOS COMPLEMENTARES	SINAPI	H	1,46370000	12,68	18,55
88316	SERVENTE COM ENCARGOS COMPLEMENTARES	SINAPI	H	2,31170000	13,94	32,22
TOTAL SERVICIO:						62,06
VALOR COM BDI:						442,94

4.2.4.1.4. 92873 - LANÇAMENTO COM USO DE BALDES, ADENSAMENTO E ACABAMENTO DE CONCRETO EM ESTRUTURAS. AF 12/2015 (M3)

SERVICO						
88262	CARPINTEIRO DE FORMAS COM ENCARGOS COMPLEMENTARES	SINAPI	H	1,84600000	17,40	32,12

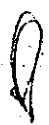



88309	PEDREIRO COM ENCARGOS COMPLEMENTARES	SINAPI	H	1,84600000	17,59	32,47
88316	SERVENTE COM ENCARGOS COMPLEMENTARES	SINAPI	H	5,53800000	13,94	77,19
90587	VIBRADOR DE IMERSÃO, DIÂMETRO DE PONTEIRA 45MM, MOTOR ELÉTRICO TRIFÁSICO POTÊNCIA DE 2 CV - CHI DIURNO. AF_06/2015	SINAPI	CHI	1,17400000	0,39	0,45
90586	VIBRADOR DE IMERSÃO, DIÂMETRO DE PONTEIRA 45MM, MOTOR ELÉTRICO TRIFÁSICO POTÊNCIA DE 2 CV - CHP DIURNO. AF_06/2015	SINAPI	CHP	0,87200000	1,46	0,98
TOTAL SERVIÇO:						143,21
VALOR COM BDI:						177,91

4.2.4.1.5. 92422 - MONTAGEM E DESMONTAGEM DE FÔRMA DE PILARES RETANGULARES E ESTRUTURAS SIMILARES COM ÁREA MÉDIA DAS SEÇÕES MENOR OU IGUAL A 0,25 M², PÉ-DIREITO SIMPLES, EM CHAPA DE MADEIRA COMPENSADA RESINADA, 6

EQUIPAMENTO	FONTE	UNID	COEFICIENTE	PREÇO UNITÁRIO	TOTAL	
00040271	LOCAÇÃO DE APRUMADOR METÁLICO DE PILAR, COM ALTURA E ÂNGULO REGULÁVEIS, EXTENSÃO DE *1,50* A *2,80* M	SINAPI	MES	0,19600000	4,71	0,92
00040287	LOCAÇÃO DE BARRA DE ANCORAGEM DE 0,80 A 1,20 M DE EXTENSÃO, COM ROSCA DE 5/8", INCLUINDO PORCA E FLANGE	SINAPI	MES	0,78500000	1,81	1,42
00040275	LOCAÇÃO DE VIGA SANDUÍCHE METÁLICA VAZADA PARA TRAVAMENTO DE PILARES, ALTURA DE *8* CM, LARGURA DE *6* CM E EXTENSÃO DE 2 M	SINAPI	MES	0,39300000	7,28	2,64
TOTAL EQUIPAMENTO:						5,18

MATERIAL	FONTE	UNID	COEFICIENTE	PREÇO UNITÁRIO	TOTAL	
00002692	DESMOLDANTE PROTETOR PARA FORMAS DE MADEIRA, DE BASE OLEOSA EMULSIONADA EM ÁGUA	SINAPI	L	0,01000000	6,77	0,06
00040304	PREGO DE AÇO POLIDO COM CABEÇA DUPLA 17 X 27 (2 1/2 X 11)	SINAPI	KG	0,01900000	30,13	0,57
TOTAL MATERIAL:						0,63

SERVIÇO	FONTE	UNID	COEFICIENTE	PREÇO UNITÁRIO	TOTAL	
88239	AJUDANTE DE CARPINTEIRO COM ENCARGOS COMPLEMENTARES	SINAPI	H	0,18100000	14,50	2,82
88262	CARPINTEIRO DE FORMAS COM ENCARGOS COMPLEMENTARES	SINAPI	H	0,98700000	17,40	17,17
92263	FABRICAÇÃO DE FÔRMA PARA PILARES E ESTRUTURAS SIMILARES, EM CHAPA DE MADEIRA COMPENSADA RESINADA, E = 17 MM. AF_09/2020	SINAPI	M2	0,18800000	144,81	27,22
TOTAL SERVIÇO:						47,01
VALOR COM BDI:						65,82

4.2.4.2.1. 96536 - FABRICAÇÃO, MONTAGEM E DESMONTAGEM DE FÔRMA PARA VIGA BALDRAME, EM MADEIRA SERRADA, E=25 MM. 4 UTILIZAÇÕES. AF_06/2017 (M2)

MATERIAL	FONTE	UNID	COEFICIENTE	PREÇO UNITÁRIO	TOTAL	
00002692	DESMOLDANTE PROTETOR PARA FORMAS DE MADEIRA, DE BASE OLEOSA EMULSIONADA EM ÁGUA	SINAPI	L	0,01700000	6,77	0,11
00004491	PONTELETE *7,5 X 7,5* CM EM PINUS, MISTA OU EQUIVALENTE DA REGIÃO - BRUTA	SINAPI	M	0,60500000	13,09	7,91
00005073	PREGO DE AÇO POLIDO COM CABEÇA 17 X 24 (2 1/4 X 11)	SINAPI	KG	0,02600000	24,88	0,64
00040304	PREGO DE AÇO POLIDO COM CABEÇA DUPLA 17 X 27 (2 1/2 X 11)	SINAPI	KG	0,03400000	30,13	1,02
00004517	SARRAFO *2,5 X 7,5* CM EM PINUS, MISTA OU EQUIVALENTE DA REGIÃO - BRUTA	SINAPI	M	0,56700000	4,58	2,59
00006189	TABUA NÃO APARELHADA *2,5 X 30* CM, EM MACARANDUBA, ANGELIM OU EQUIVALENTE DA REGIÃO - BRUTA	SINAPI	M	1,08000000	20,83	20,99
TOTAL MATERIAL:						33,26

SERVIÇO	FONTE	UNID	COEFICIENTE	PREÇO UNITÁRIO	TOTAL	
88239	AJUDANTE DE CARPINTEIRO COM ENCARGOS COMPLEMENTARES	SINAPI	H	0,47100000	14,50	6,82
88262	CARPINTEIRO DE FORMAS COM ENCARGOS COMPLEMENTARES	SINAPI	H	1,14500000	17,40	19,92
91693	SERRA CIRCULAR DE BANCADA COM MOTOR ELÉTRICO POTÊNCIA DE 5HP, COM COIFA PARA DISCO 10" - CHI DIURNO. AF_08/2015	SINAPI	CHI	0,01400000	14,77	0,20
91692	SERRA CIRCULAR DE BANCADA COM MOTOR ELÉTRICO POTÊNCIA DE 5HP, COM COIFA PARA DISCO 10" - CHP DIURNO. AF_08/2015	SINAPI	CHP	0,01700000	16,85	0,28
TOTAL SERVIÇO:						27,22
VALOR COM BDI:						75,13

4.2.4.2.2. 92775 - ARMAÇÃO DE PILAR OU VIGA DE UMA ESTRUTURA CONVENCIONAL DE CONCRETO ARMADO EM UMA EDIFICAÇÃO TERREJA OU SOBRADO UTILIZANDO AÇO CA-60 DE 5,0 MM - MONTAGEM. AF_12/2015 (KG)

MATERIAL	FONTE	UNID	COEFICIENTE	PREÇO UNITÁRIO	TOTAL	
00043132	ARAME RECOZIDO 16 BWG, D = 1,65 MM (0,016 KG/M) OU 18 BWG, D = 1,25 MM (0,01 KG/M)	SINAPI	KG	0,02500000	24,27	0,60
00039017	ESPACADOR / DISTANCIADOR CIRCULAR COM ENTRADA LATERAL, EM PLÁSTICO, PARA VERGALHO *4,2 A 12,5* MM, COBRIMENTO 20 MM	SINAPI	UN	1,19000000	0,21	0,24
TOTAL MATERIAL:						0,84

SERVICO	FONTE	UNID	COEFICIENTE	PREÇO UNITÁRIO	TOTAL	
88238	AJUDANTE DE ARMADOR COM ENCARGOS COMPLEMENTARES	SINAPI	H	0,03670000	13,33	0,45
88245	ARMADOR COM ENCARGOS COMPLEMENTARES	SINAPI	H	0,22450000	17,50	3,92
92791	CORTE E DOBRA DE AÇO CA-60, DIÂMETRO DE 5,0 MM, UTILIZADO EM ESTRUTURAS DIVERSAS, EXCETO LAJES. AF_12/2015	SINAPI	KG	1,00000000	13,82	13,82
TOTAL SERVIÇO:					18,22	
VALOR COM BDI:					23,68	



4.2.4.2.3. 94965 - CONCRETO FCK = 25MPA, TRAÇO 1:2,3:2,7 (CIMENTO/ AREIA MÉDIA/ BRITA 1) - PREPARO MECÂNICO COM BETONEIRA 400 L. AF_07/2016 (M3)						
MATERIAL	FONTE	UNID	COEFICIENTE	PREÇO UNITÁRIO	TOTAL	
0000370	AREIA MEDIA - POSTO JAZIDA/FORNECEDOR (RETIRADO NA JAZIDA, SEM TRANSPORTE)	SINAPI	M3	0,72290000	85,00	61,44
00001379	CIMENTO PORTLAND COMPOSTO CP II-32	SINAPI	KG	362,65790000	0,54	195,83
00004721	PEDRA BRITADA N. 1 (9,5 a 19 MM) POSTO PEDREIRA/FORNECEDOR, SEM FRETE	SINAPI	M3	0,59340000	79,58	47,22
TOTAL MATERIAL:					304,49	

SERVICO	FONTE	UNID	COEFICIENTE	PREÇO UNITÁRIO	TOTAL	
88831	BETONEIRA CAPACIDADE NOMINAL DE 400 L, CAPACIDADE DE MISTURA 280 L, MOTOR ELÉTRICO TRIFÁSICO POTÊNCIA DE 2 CV, SEM CARREGADOR - CHI DIURNO. AF_10/2014	SINAPI	CHI	0,71030000	0,33	0,23
88830	BETONEIRA CAPACIDADE NOMINAL DE 400 L, CAPACIDADE DE MISTURA 280 L, MOTOR ELÉTRICO TRIFÁSICO POTÊNCIA DE 2 CV, SEM CARREGADOR - CHP DIURNO. AF_10/2014	SINAPI	CHP	0,75340000	1,41	1,06
88377	OPERADOR DE BETONEIRA ESTACIONÁRIA/MISTURADOR COM ENCARGOS COMPLEMENTARES	SINAPI	H	1,46370000	12,68	18,55
88316	SERVENTE COM ENCARGOS COMPLEMENTARES	SINAPI	H	2,31170000	13,94	32,22
TOTAL SERVIÇO:					52,06	
VALOR COM BDI:					442,94	

4.2.4.2.4. 92873 - LANÇAMENTO COM USO DE BALDES, ADENSAMENTO E ACABAMENTO DE CONCRETO EM ESTRUTURAS. AF_12/2016 (M3)						
SERVICO	FONTE	UNID	COEFICIENTE	PREÇO UNITÁRIO	TOTAL	
88262	CARPINTEIRO DE FORMAS COM ENCARGOS COMPLEMENTARES	SINAPI	H	1,84800000	17,40	32,12
88309	PEDREIRO COM ENCARGOS COMPLEMENTARES	SINAPI	H	1,84600000	17,59	32,47
88316	SERVENTE COM ENCARGOS COMPLEMENTARES	SINAPI	H	5,53800000	13,94	77,19
90587	VIBRADOR DE IMERSÃO, DIÂMETRO DE PONTEIRA 45MM, MOTOR ELÉTRICO TRIFÁSICO POTÊNCIA DE 2 CV - CHI DIURNO. AF_06/2015	SINAPI	CHI	1,17400000	0,39	0,45
90586	VIBRADOR DE IMERSÃO, DIÂMETRO DE PONTEIRA 45MM, MOTOR ELÉTRICO TRIFÁSICO POTÊNCIA DE 2 CV - CHP DIURNO. AF_06/2015	SINAPI	CHP	0,67200000	1,46	0,98
TOTAL SERVIÇO:					143,21	
VALOR COM BDI:					177,91	

4.2.4.2.5. 92761 - ARMAÇÃO DE PILAR OU VIGA DE UMA ESTRUTURA CONVENCIONAL DE CONCRETO ARMADO EM UM EDIFÍCIO DE MÚLTIPLOS PAVIMENTOS UTILIZANDO AÇO CA-50 DE 8,0 MM - MONTAGEM. AF_12/2015 (KG)						
MATERIAL	FONTE	UNID	COEFICIENTE	PREÇO UNITÁRIO	TOTAL	
00043132	ARAME RECOZIDO 16 BWG, Ø = 1,65 MM (0,016 KG/M) OU 18 BWG, D = 1,25 MM (0,01 KG/M)	SINAPI	KG	0,02500000	24,27	0,60
00039017	ESPACADOR / DISTANCIADOR CIRCULAR COM ENTRADA LATERAL, EM PLÁSTICO, PARA VERGALHAO *4,2 A 12,5* MM, COBRIMENTO 20 MM	SINAPI	UN	0,74300000	0,21	0,15
TOTAL MATERIAL:					0,75	

SERVICO	FONTE	UNID	COEFICIENTE	PREÇO UNITÁRIO	TOTAL	
88238	AJUDANTE DE ARMADOR COM ENCARGOS COMPLEMENTARES	SINAPI	H	0,01150000	13,33	0,15
88245	ARMADOR COM ENCARGOS COMPLEMENTARES	SINAPI	H	0,07070000	17,50	1,23
92793	CORTE E DOBRA DE AÇO CA-50, DIÂMETRO DE 8,0 MM, UTILIZADO EM ESTRUTURAS DIVERSAS, EXCETO LAJES. AF_12/2015	SINAPI	KG	1,00000000	14,78	14,78
TOTAL SERVIÇO:					16,16	
VALOR COM BDI:					21,01	

4.2.4.3.1. 101984 - LAJE PRÉ-MOLDADA UNIDIRECIONAL, BIPOIADA, PARA FORRO, ENCHIMENTO EM CERÂMICA, VIGOTA CONVENCIONAL. ALTURA TOTAL DA LAJE (ENCHIMENTO+CAPA) = (8+3). AF_11/2020 (M2)						
MATERIAL	FONTE	UNID	COEFICIENTE	PREÇO UNITÁRIO	TOTAL	
00003736	LAJE PRÉ-MOLDADA CONVENCIONAL (LAJOTAS + VIGOTAS) PARA FORRO, UNIDIRECIONAL, SOBRECARGA DE 100 KG/M2, VAO ATE 4,00 M (SEM COLOCACAO)	SINAPI	M2	1,00000000	45,00	45,00
00040304	PRÉGO DE AÇO POLIDO COM CABECA DUPLA 17 X 27 (2 1/2 X 11)	SINAPI	KG	0,04000000	30,19	1,20

8



00006193	TABUA NAO APARELHADA *2,5 X 20* CM, EM MACARANDUBA, ANGELIM OU EQUIVALENTE DA REGIAO - BRUTA	SINAPI	M	1,87000000	14,27	26,68
TOTAL MATERIAL:						72,89
SERVICO						
92783	ARMAÇÃO DE LAJE DE UMA ESTRUTURA CONVENCIONAL DE CONCRETO ARMADO EM UMA EDIFICAÇÃO TÉRREA OU SOBRADO UTILIZANDO AÇO CA-60 DE 4,2 MM - MONTAGEM. AF_12/2015	SINAPI	KG	0,99100000	19,05	18,87
88262	CARPINTEIRO DE FORMAS COM ENCARGOS COMPLEMENTARES	SINAPI	H	0,50100000	17,40	8,71
92723	CONCRETAGEM DE VIGAS E LAJES, FCK=20 MPA, PARA LAJES PREMOLDADAS COM USO DE BOMBA EM EDIFICAÇÃO COM ÁREA MÉDIA DE LAJES MENOR OU IGUAL A 20 M² - LANÇAMENTO, ADENSAMENTO E ACABAMENTO. AF_12/2015	SINAPI	M3	0,04400000	393,39	17,30
92273	FABRICAÇÃO DE ESCORAS DO TIPO PONTALETE, EM MADEIRA, PARA PÉ-DIREITO SIMPLES. AF_09/2020	SINAPI	M	0,97000000	20,15	19,54
88316	SERVENTE COM ENCARGOS COMPLEMENTARES	SINAPI	H	0,35400000	13,94	4,93
TOTAL SERVICOS:						69,35
VALOR COM BDI:						176,69

4.2.4.4.1. 93184 - VERGA PRÉ-MOLDADA PARA PORTAS COM ATÉ 1,5 M DE VÃO. AF_03/2016 (M)

MATERIAL		FORNTE	UNID	COEFICIENTE	PREÇO UNITÁRIO	TOTAL
00002692	DESMOLDANTE PROTETOR PARA FORMAS DE MADEIRA, DE BASE OLEOSA EMULSIONADA EM AGUA	SINAPI	L	0,00500000	6,77	0,03
00039017	ESPACADOR / DISTANCIADOR CIRCULAR COM ENTRADA LATERAL, EM PLASTICO, PARA VERGALHAO *4,2 A 12,5* MM, COBRIMENTO 20 MM	SINAPI	UN	6,00000000	0,21	1,26
TOTAL MATERIAL:						1,29
SERVICO						
87294	ARGAMASSA TRAÇO 1:2:9 (EM VOLUME DE CIMENTO, CAL E AREIA MÉDIA ÚMIDA) PARA EMBOÇO/MASSA ÚNICA/ASSENTAMENTO DE ALVENARIA DE VEDAÇÃO, PREPARO MECÂNICO COM BETONEIRA 600 L. AF_08/2019	SINAPI	M3	0,00190000	347,11	0,65
94970	CONCRETO FCK = 20MPA, TRAÇO 1:2,7:3 (EM MASSA SECA DE CIMENTO/ AREIA MÉDIA/ BRITA 1) - PREPARO MECÂNICO COM BETONEIRA 600 L. AF_05/2021	SINAPI	M3	0,01200000	335,26	4,02
92791	CORTE E DOBRA DE AÇO CA-60, DIÂMETRO DE 5,0 MM, UTILIZADO EM ESTRUTURAS DIVERSAS, EXCETO LAJES. AF_12/2015	SINAPI	KG	0,30800000	13,82	4,25
92270	FABRICAÇÃO DE FÔRMA PARA VIGAS, COM MADEIRA SERRADA, E = 25 MM. AF_09/2020	SINAPI	M2	0,12200000	136,00	16,59
88309	PEDREIRO COM ENCARGOS COMPLEMENTARES	SINAPI	H	0,09400000	17,59	1,65
88316	SERVENTE COM ENCARGOS COMPLEMENTARES	SINAPI	H	0,10700000	13,94	1,49
TOTAL SERVICOS:						29,65
VALOR COM BDI:						37,19

4.2.4.4.2. 93183 - VERGA PRÉ-MOLDADA PARA JANELAS COM MAIS DE 1,5 M DE VÃO. AF_03/2016 (M)

MATERIAL		FORNTE	UNID	COEFICIENTE	PREÇO UNITÁRIO	TOTAL
00002692	DESMOLDANTE PROTETOR PARA FORMAS DE MADEIRA, DE BASE OLEOSA EMULSIONADA EM AGUA	SINAPI	L	0,00700000	6,77	0,04
00039017	ESPACADOR / DISTANCIADOR CIRCULAR COM ENTRADA LATERAL, EM PLASTICO, PARA VERGALHAO *4,2 A 12,5* MM, COBRIMENTO 20 MM	SINAPI	UN	6,00000000	0,21	1,26
TOTAL MATERIAL:						1,30
SERVICO						
87294	ARGAMASSA TRAÇO 1:2:9 (EM VOLUME DE CIMENTO, CAL E AREIA MÉDIA ÚMIDA) PARA EMBOÇO/MASSA ÚNICA/ASSENTAMENTO DE ALVENARIA DE VEDAÇÃO, PREPARO MECÂNICO COM BETONEIRA 600 L. AF_08/2019	SINAPI	M3	0,00190000	347,11	0,65
94970	CONCRETO FCK = 20MPA, TRAÇO 1:2,7:3 (EM MASSA SECA DE CIMENTO/ AREIA MÉDIA/ BRITA 1) - PREPARO MECÂNICO COM BETONEIRA 600 L. AF_05/2021	SINAPI	M3	0,02400000	335,26	8,04
92793	CORTE E DOBRA DE AÇO CA-50, DIÂMETRO DE 8,0 MM, UTILIZADO EM ESTRUTURAS DIVERSAS, EXCETO LAJES. AF_12/2015	SINAPI	KG	0,79000000	14,78	11,67
92270	FABRICAÇÃO DE FÔRMA PARA VIGAS, COM MADEIRA SERRADA, E = 25 MM. AF_09/2020	SINAPI	M2	0,21700000	136,00	29,51
88309	PEDREIRO COM ENCARGOS COMPLEMENTARES	SINAPI	H	0,06800000	17,59	1,19
88316	SERVENTE COM ENCARGOS COMPLEMENTARES	SINAPI	H	0,09400000	13,94	1,31
TOTAL SERVICOS:						52,37
VALOR COM BDI:						66,67

4.2.4.4.3. 93195 - CONTRAVERGA PRÉ-MOLDADA PARA VÃOS DE MAIS DE 1,5 M DE COMPRIMENTO. AF_03/2016 (M)

MATERIAL	FORNTE	UNID	COEFICIENTE	PREÇO UNITÁRIO	TOTAL
-----------------	---------------	-------------	--------------------	-----------------------	--------------

0002692	DESMOLDANTE PROTETOR PARA FORMAS DE MADEIRA, DE BASE OLEOSA EMULSIONADA EM AGUA	SINAPI	L	0,00700000	6,77	0,04
00039017	ESPAÇADOR / DISTANCIADOR CIRCULAR COM ENTRADA LATERAL, EM PLASTICO, PARA VERGALHAO *4,2 A 12,5* MM, COBRIMENTO 20 MM	SINAPI	UN	6,00000000	0,21	1,26
TOTAL MATERIAL:						1,30
SERVICO						
87294	ARGAMASSA TRAÇO 1:2:9 (EM VOLUME DE CIMENTO, CAL E AREIA MÉDIA ÚMIDA) PARA EMBOÇO/MASSA ÚNICA/ASSENTAMENTO DE ALVENARIA DE VEDAÇÃO, PREPARO MECÂNICO COM BETONEIRA 600 L. AF_08/2019	SINAPI	M3	0,00190000	347,11	0,65
94970	CONCRETO FCK = 20MPA, TRAÇO 1:2,7:3 (EM MASSA SECA DE CIMENTO/ AREIA MÉDIA/ BRITA 1) - PREPARO MECÂNICO COM BETONEIRA 600 L. AF_05/2021	SINAPI	M3	0,02400000	335,26	8,04
92792	CORTE E DOBRA DE AÇO CA-50, DIÂMETRO DE 6,3 MM, UTILIZADO EM ESTRUTURAS DIVERSAS, EXCETO LAJES. AF_12/2015	SINAPI	KG	0,49000000	14,56	7,13
92270	FABRICAÇÃO DE FÔRMA PARA VIGAS, COM MADEIRA SERRADA, E = 25 MM. AF_09/2020	SINAPI	M2	0,21300000	136,00	28,96
88309	PEDREIRO COM ENCARGOS COMPLEMENTARES	SINAPI	H	0,08800000	17,59	1,19
88316	SERVEnte COM ENCARGOS COMPLEMENTARES	SINAPI	H	0,09400000	13,94	1,31
TOTAL SERVIÇO:						47,28
VALOR COM BDI:						60,35

4.2.6.1. 87503 - ALVENARIA DE VEDAÇÃO DE BLOCOS CERÂMICOS FURADOS NA HORIZONTAL DE 9X19X19CM (ESPESSURA 9CM) DE PAREDES COM ÁREA LÍQUIDA MAIOR OU IGUAL A 6M² SEM VÃOS E ARGAMASSA DE ASSENTAMENTO COM PREPARO EM BETONEIRA - AF_08/2019

MATERIAL						
0007266	BLOCO CERÂMICO VAZADO PARA ALVENARIA DE VEDAÇÃO, DE 9 X 19 X 19 CM (L X A X C)	SINAPI	MIL	0,02793000	650,00	18,15
00037395	PINO DE AÇO COM FURO, HASTE = 27 MM (AÇAO DIRETA)	SINAPI	CENTO	0,00500000	40,21	0,20
00034557	TELA DE AÇO SOLDADA GALVANIZADA/ZINCADA PARA ALVENARIA, FIO D = *1,20 A 1,70* MM, MALHA 15 X 15 MM, (C X L) *50 X 7,5* CM	SINAPI	M	0,42000000	2,74	1,15
TOTAL MATERIAL:						19,50
SERVICO						
87292	ARGAMASSA TRAÇO 1:2:8 (EM VOLUME DE CIMENTO, CAL E AREIA MÉDIA ÚMIDA) PARA EMBOÇO/MASSA ÚNICA/ASSENTAMENTO DE ALVENARIA DE VEDAÇÃO, PREPARO MECÂNICO COM BETONEIRA 400 L. AF_08/2019	SINAPI	M3	0,00980000	359,78	3,52
88309	PEDREIRO COM ENCARGOS COMPLEMENTARES	SINAPI	H	1,37000000	17,59	24,09
88316	SERVEnte COM ENCARGOS COMPLEMENTARES	SINAPI	H	0,68500000	13,94	9,54
TOTAL SERVIÇO:						37,15
VALOR COM BDI:						70,39

4.2.6.1. 100693 - KIT DE PORTA DE MADEIRA, MACIÇA (PESADA OU SUPERPESADA), PADRÃO MÉDIO, 90X210CM, ESPESSURA DE 3CM, ITENS INCLUIDOS: DOBRADIÇAS, MONTAGEM E INSTALAÇÃO DE BATENTE, FECHADURA COM EXECUÇÃO DO FURO - FORNECIMENTO E INSTALAÇÃO - AF_12/2019

MATERIAL						
100659	ALIZAR DE 5X1,5CM PARA PORTA FIXADO COM PREGOS, PADRÃO MÉDIO - FORNECIMENTO E INSTALAÇÃO. AF_12/2019	SINAPI	M	10,00000000	7,66	76,60
90806	BATENTE PARA PORTA DE MADEIRA, FIXAÇÃO COM ARGAMASSA, PADRÃO MÉDIO - FORNECIMENTO E INSTALAÇÃO. AF_12/2019_P	SINAPI	UN	1,00000000	268,40	268,40
90830	FECHADURA DE EMBUTIR COM CILINDRO, EXTERNA, COMPLETA, ACABAMENTO PADRÃO MÉDIO, INCLUSO EXECUÇÃO DE FURO - FORNECIMENTO E INSTALAÇÃO. AF_12/2019	SINAPI	UN	1,00000000	126,47	126,47
91299	PORTA DE MADEIRA, TIPO MEXICANA, MACIÇA (PESADA OU SUPERPESADA), 80X210CM, ESPESSURA DE 3,5CM, INCLUSO DOBRADIÇAS - FORNECIMENTO E INSTALAÇÃO. AF_12/2019	SINAPI	UN	1,00000000	904,14	904,14
TOTAL SERVIÇO:						1.375,61
VALOR COM BDI:						1.709,92

4.2.6.2. 111650 - JANELA BASCULANTE EM FERRO COM VIDRO 3MM (M2)

MAO DE OBRA						
00000252	AJUDANTE DE SERRALHEIRO	SINAPI	H	1,6220	10,17	16,53
TOTAL MAO DE OBRA:						16,53
MATERIAL						
1000100	AREIA GROSSA LAVADA	SBC	M3	0,0030	75,00	0,23
1000050	CIMENTO PORTLAND CP III 32RS NBR 11578 (quilo)	SBC	KG	1,2000	0,56	0,67
1001322	JANELA BASCULANTE EM FERRO COM BATENTE/REQUADRO	SBC	M2	1,0500	270,38	283,00
1008770	VIDRO LISO INCOLOR 3mm	SBC	M2	1,0000	70,00	70,00

SERVICO	FONTE	UNID	COEFICIENTE	PREÇO UNITÁRIO	TOTAL	
88243	AJUDANTE ESPECIALIZADO COM ENCARGOS COMPLEMENTARES	SINAPI	H	0,8600	16,89	14,53
88315	SERRALHEIRO COM ENCARGOS COMPLEMENTARES	SINAPI	H	1,8220	17,50	31,89
88325	VIDRACEIRO COM ENCARGOS COMPLEMENTARES	SINAPI	H	0,8600	14,91	12,82
TOTAL MATERIAL:					354,80	
TOTAL SERVICIO:					59,24	
VALOR COM BDI:					637,38	

4.2.7.1. 92541 - TRAMA DE MADEIRA COMPOSTA POR RIPAS, CAIBROS E TERÇAS PARA TELHADOS DE ATÉ 2 ÁGUAS PARA TELHA CERÂMICA CAPA-CANAL, INCLUSO TRANSPORTE VERTICAL. AF 12/2016 (M2)

MATERIAL	FONTE	UNID	COEFICIENTE	PREÇO UNITÁRIO	TOTAL	
00004430	CAIBRO NAO APARELHADO *5 X 6* CM, EM MACARANDUBA, ANGELIM OU EQUIVALENTE DA REGIAO - BRUTA	SINAPI	M	2,33600000	10,10	23,59
00020247	PREGO DE ACO POLIDO COM CABECA 15 X 15 (1 1/4 X 13)	SINAPI	KG	0,07000000	27,03	1,89
00039027	PREGO DE ACO POLIDO COM CABECA 19 X 36 (3 1/4 X 9)	SINAPI	KG	0,05000000	24,39	1,21
00040568	PREGO DE ACO POLIDO COM CABECA 22 X 48 (4 1/4 X 5)	SINAPI	KG	0,03000000	24,60	0,73
00004408	RIPA NAO APARELHADA, *1,5 X 5* CM, EM MACARANDUBA, ANGELIM OU EQUIVALENTE DA REGIAO - BRUTA	SINAPI	M	2,57300000	1,92	4,94
00004425	VIGA NAO APARELHADA *6 X 12* CM, EM MACARANDUBA, ANGELIM OU EQUIVALENTE DA REGIAO - BRUTA	SINAPI	M	0,73500000	21,36	15,69
TOTAL MATERIAL:					48,09	

SERVICO	FONTE	UNID	COEFICIENTE	PREÇO UNITÁRIO	TOTAL	
88239	AJUDANTE DE CARPINTEIRO COM ENCARGOS COMPLEMENTARES	SINAPI	H	0,40200000	14,50	5,82
88262	CARPINTEIRO DE FORMAS COM ENCARGOS COMPLEMENTARES	SINAPI	H	0,40000000	17,40	6,98
93282	GUINCHO ELÉTRICO DE COLUNA, CAPACIDADE 400 KG, COM MOTO FREIO, MOTOR TRIFÁSICO DE 1,25 CV - CHI DIURNO. AF_03/2016	SINAPI	CHI	0,05710000	12,74	0,72
93281	GUINCHO ELÉTRICO DE COLUNA, CAPACIDADE 400 KG, COM MOTO FREIO, MOTOR TRIFÁSICO DE 1,25 CV - CHP DIURNO. AF_03/2016	SINAPI	CHP	0,04120000	13,51	0,55
TOTAL SERVICIO:					14,09	
VALOR COM BDI:					77,15	

4.2.7.2. 94201 - TELHAMENTO COM TELHA CERÂMICA CAPA-CANAL, TIPO COLONIAL, COM ATÉ 2 ÁGUAS, INCLUSO TRANSPORTE VERTICAL. AF 06/2016 (M2)

MATERIAL	FONTE	UNID	COEFICIENTE	PREÇO UNITÁRIO	TOTAL	
00007173	TELHA DE BARRO / CERAMICA, NAO ESMALTADA, TIPO COLONIAL, CANAL, PLAN, PAUJSTA, COMPRIMENTO DE *44 A 50* CM, RENDIMENTO DE COBERTURA DE *36* TELHAS/M2	SINAPI	MIL	0,02750000	720,00	19,80
TOTAL MATERIAL:					19,80	

SERVICO	FONTE	UNID	COEFICIENTE	PREÇO UNITÁRIO	TOTAL	
93282	GUINCHO ELÉTRICO DE COLUNA, CAPACIDADE 400 KG, COM MOTO FREIO, MOTOR TRIFÁSICO DE 1,25 CV - CHI DIURNO. AF_03/2016	SINAPI	CHI	0,05160000	12,74	0,65
3281	GUINCHO ELÉTRICO DE COLUNA, CAPACIDADE 400 KG, COM MOTO FREIO, MOTOR TRIFÁSICO DE 1,25 CV - CHP DIURNO. AF_03/2016	SINAPI	CHP	0,03720000	13,51	0,50
88316	SERVENTE COM ENCARGOS COMPLEMENTARES	SINAPI	H	0,39900000	13,94	5,56
88323	TELHADISTA COM ENCARGOS COMPLEMENTARES	SINAPI	H	0,13300000	20,05	2,68
TOTAL SERVICIO:					9,37	
VALOR COM BDI:					38,24	

4.2.7.3. 100580 - CALHA CONCRETO FCK 135Kgf/cm2 37x20x12cm (M)

MAO DE OBRA	FONTE	UNID	COEFICIENTE	PREÇO UNITÁRIO	TOTAL	
1099807	AJUDANTE DE ARMADOR	SBC	H	0,6050	10,12	6,12
1099449	AJUDANTE DE CARPINTEIRO	SBC	H	0,1710	10,12	1,73
1099300	ARMADOR ou FERREIRO	SBC	H	0,6050	12,62	7,64
1099350	CARPINTEIRO DE FORMAS	SBC	H	0,1710	13,61	2,33
1099050	PEDREIRO	SBC	H	0,5710	12,92	7,38
1099900	SERVENTE	SBC	H	1,4090	10,12	14,26
TOTAL MAO DE OBRA:					38,46	

MATERIAL	FONTE	UNID	COEFICIENTE	PREÇO UNITÁRIO	TOTAL	
1000779	ACD CA 50 6,3mm (1/4") (0,248 kg/m)	SBC	KG	6,3600	14,18	90,18
1000100	AREIA GROSSA LAVADA	SBC	M3	0,0420	75,00	3,15

100050	CIMENTO PORTLAND CP III 32RS NBR 11578 (quilo)	SBC	KG	21,8000	0,56	12,11
1000200	PEDRA BRITADA #1 E 2	SBC	M3	0,0480	80,00	3,84
1001350	PONTALETE 7,5x7,5cm (3x3") PERNA/BARROTE/ESTRONCA	SBC	M	0,1400	5,26	0,74
1001450	PREGO FERRO GALVANIZADO 16x24 (285 un/kg)	SBC	KG	0,0020	22,05	0,04
1001805	SARRAFO DE MADEIRA PINUS/TAIPA/ANGELIN 10 x 2,5cm	SBC	M	2,8600	5,12	14,64
1001250	TABUA TERCEIRA QUALIDADE NAO APARELHADA	SBC	M	4,4000	5,95	26,18
TOTAL MATERIAL:						180,98
VALOR COM BDI:						238,68

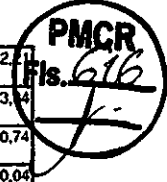

4.2.8.1.1. 87894 - CHAPISCO APLICADO EM ALVENARIA (SEM PRESENÇA DE VÃOS) E ESTRUTURAS DE CONCRETO DE FACHADA, COM COLHER DE PEDREIRO. ARGAMASSA TRAÇO 1:3 COM PREPARO EM BETONEIRA 400L. AF_06/2014 (M2)

SERVICO	FONTE	UNID	COEFICIENTE	PREÇO UNITÁRIO	TOTAL	
87313	ARGAMASSA TRAÇO 1:3 (EM VOLUME DE CIMENTO E AREIA GROSSA ÚMIDA) PARA CHAPISCO CONVENCIONAL, PREPARO MECÂNICO COM BETONEIRA 400 L. AF_08/2019	SINAPI	M3	0,00420000	371,18	1,55
88309	PEDREIRO COM ENCARGOS COMPLEMENTARES	SINAPI	H	0,12400000	17,59	2,18
88316	SERVEnte COM ENCARGOS COMPLEMENTARES	SINAPI	H	0,06200000	13,94	0,86
TOTAL SERVIÇO:					4,59	
VALOR COM BDI:					5,70	

4.2.8.1.2. 87536 - EMBOÇO, PARA RECEBIMENTO DE CERÂMICA, EM ARGAMASSA TRAÇO 1:2:8, PREPARO MANUAL, APLICADO MANUALMENTE EM FACES INTERNAS DE PAREDES, PARA AMBIENTE COM ÁREA MAIOR QUE 10M2, ESPESSURA DE 20MM, COM EXECUÇÃO DE TALUÇAO. AF_08/2014 (M2)

SERVICO	FONTE	UNID	COEFICIENTE	PREÇO UNITÁRIO	TOTAL	
87369	ARGAMASSA TRAÇO 1:2:8 (EM VOLUME DE CIMENTO, CAL E AREIA MÉDIA ÚMIDA) PARA EMBOÇO/MASSA ÚNICA/ASSENTAMENTO DE ALVENARIA DE VEDAÇÃO, PREPARO MANUAL. AF_08/2019	SINAPI	M3	0,03760000	449,71	16,90
88309	PEDREIRO COM ENCARGOS COMPLEMENTARES	SINAPI	H	0,32000000	17,59	5,62
88316	SERVEnte COM ENCARGOS COMPLEMENTARES	SINAPI	H	0,11800000	13,94	1,64
TOTAL SERVIÇO:					24,16	
VALOR COM BDI:					30,01	

4.2.8.1.3. 87267 - REVESTIMENTO CERÂMICO PARA PAREDES INTERNAS COM PLACAS TIPO ESMALTADA EXTRA DE DIMENSÕES 20X20 CM APLICADAS EM AMBIENTES DE ÁREA MAIOR QUE 5 M² A MEIA ALTURA DAS PAREDES. AF_06/2014 (M2)

MATERIAL	FONTE	UNID	COEFICIENTE	PREÇO UNITÁRIO	TOTAL	
00001381	ARGAMASSA COLANTE AC I PARA CERAMICAS	SINAPI	KG	4,86000000	0,65	3,15
00034357	REJUNTE CIMENTICIO, QUALQUER COR	SINAPI	KG	0,42000000	3,81	1,60
00000536	REVESTIMENTO EM CERAMICA ESMALTADA EXTRA, PEI MENOR OU IGUAL A 3, FORMATO MENOR OU IGUAL A 2025 CM2	SINAPI	M2	1,06000000	38,00	40,28
TOTAL MATERIAL:					48,03	
SERVICO	FONTE	UNID	COEFICIENTE	PREÇO UNITÁRIO	TOTAL	
8256	AZULEJISTA OU LADRILHISTA COM ENCARGOS COMPLEMENTARES	SINAPI	H	0,70000000	21,26	14,88
88316	SERVEnte COM ENCARGOS COMPLEMENTARES	SINAPI	H	0,37000000	13,94	5,15
TOTAL SERVIÇO:					20,03	
VALOR COM BDI:					80,82	

4.2.8.1.4. 87529 - MASSA ÚNICA, PARA RECEBIMENTO DE PINTURA, EM ARGAMASSA TRAÇO 1:2:8, PREPARO MECÂNICO COM BETONEIRA 400L, APLICADA MANUALMENTE EM FACES INTERNAS DE PAREDES, ESPESSURA DE 20MM, COM EXECUÇÃO DE TALUÇAO. AF_08/2014 (M2)

SERVICO	FONTE	UNID	COEFICIENTE	PREÇO UNITÁRIO	TOTAL	
87292	ARGAMASSA TRAÇO 1:2:8 (EM VOLUME DE CIMENTO, CAL E AREIA MÉDIA ÚMIDA) PARA EMBOÇO/MASSA ÚNICA/ASSENTAMENTO DE ALVENARIA DE VEDAÇÃO, PREPARO MECÂNICO COM BETONEIRA 400 L. AF_08/2019	SINAPI	M3	0,03760000	359,78	13,52
88309	PEDREIRO COM ENCARGOS COMPLEMENTARES	SINAPI	H	0,47000000	17,59	8,26
88316	SERVEnte COM ENCARGOS COMPLEMENTARES	SINAPI	H	0,17100000	13,94	2,38
TOTAL SERVIÇO:					24,16	
VALOR COM BDI:					30,01	

4.2.8.2.1. C0778 - CHAPISCO C/ ARGAMASSA DE CIMENTO E AREIA S/ PENEIRAR TRAÇO 1:3 ESP=5 mm P/ TETO (M2)

MATERIAL	FONTE	UNID	COEFICIENTE	PREÇO UNITÁRIO	TOTAL	
10109	AREIA MEDIA	SEINFRA	M3	0,00720000	67,5000	0,4860
10805	CIMENTO PORTLAND	SEINFRA	KG	2,92000000	0,5600	1,6352

[Handwritten mark]

				TOTAL MATERIAL:	2,12	
SERVICO	FONTE	UNID	COEFICIENTE	PREÇO UNITÁRIO	TOTAL	
88309	PEDREIRO COM ENCARGOS COMPLEMENTARES	SINAPI	H	0,25000000	17,5900	4,3975
88316	SERVENTE COM ENCARGOS COMPLEMENTARES	SINAPI	H	0,31000000	13,9400	4,3214
TOTAL SERVICOS:					8,7189	
VALOR COM BDI:					13,47	

4.2.8.2.2. 90407 - MASSA ÚNICA, PARA RECEBIMENTO DE PINTURA, EM ARGAMASSA TRAÇO 1:2:8, PREPARO MANUAL, APLICADA MANUALMENTE EM TETO. ESPESSURA DE 20MM. COM EXECUÇÃO DE TALISCAS. AF_03/2015 (M2)

SERVICO	FONTE	UNID	COEFICIENTE	PREÇO UNITÁRIO	TOTAL	
87369	ARGAMASSA TRAÇO 1:2:8 (EM VOLUME DE CIMENTO, CAL E AREIA MÉDIA ÚMIDA) PARA EMBOÇO/MASSA ÚNICA/ASSENTAMENTO DE ALVENARIA DE VEDAÇÃO, PREPARO MANUAL AF_08/2019	SINAPI	M3	0,03760000	449,71	16,90
88309	PEDREIRO COM ENCARGOS COMPLEMENTARES	SINAPI	H	0,79000000	17,59	13,89
88316	SERVENTE COM ENCARGOS COMPLEMENTARES	SINAPI	H	0,28900000	13,94	4,02
TOTAL SERVICOS:					34,81	
VALOR COM BDI:					43,24	

4.2.9.1.1. 96135 - APLICAÇÃO MANUAL DE MASSA ACRÍLICA EM PAREDES EXTERNAS DE CASAS, DUAS DEMÃOS. AF_05/2017 (M2)

MATERIAL	FONTE	UNID	COEFICIENTE	PREÇO UNITÁRIO	TOTAL	
00004056	SEM PROCESSO DE DESATIVACAO MASSA ACRILICA PARA PAREDES INTERIOR/EXTERIOR	SINAPI	GL	0,24400000	24,80	6,05
003767	LIXA EM FOLHA PARA PAREDE OU MADEIRA, NUMERO 120 (COR VERMELHA)	SINAPI	UN	0,10000000	0,54	0,05
TOTAL MATERIAL:					6,10	
SERVICO	FONTE	UNID	COEFICIENTE	PREÇO UNITÁRIO	TOTAL	
88310	PINTOR COM ENCARGOS COMPLEMENTARES	SINAPI	H	0,57100000	18,60	10,62
88316	SERVENTE COM ENCARGOS COMPLEMENTARES	SINAPI	H	0,14300000	13,94	1,99
TOTAL SERVICOS:					12,61	
VALOR COM BDI:					23,24	

4.2.9.1.2. 88489 - APLICAÇÃO MANUAL DE PINTURA COM TINTA LÁTEX ACRÍLICA EM PAREDES, DUAS DEMÃOS. AF_06/2014 (M2)

MATERIAL	FONTE	UNID	COEFICIENTE	PREÇO UNITÁRIO	TOTAL	
00007356	TINTA ACRILICA PREMIUM, COR BRANCO FOSCO	SINAPI	L	0,33000000	17,98	5,92
TOTAL MATERIAL:					5,92	
SERVICO	FONTE	UNID	COEFICIENTE	PREÇO UNITÁRIO	TOTAL	
88310	PINTOR COM ENCARGOS COMPLEMENTARES	SINAPI	H	0,18700000	18,60	3,47
88316	SERVENTE COM ENCARGOS COMPLEMENTARES	SINAPI	H	0,06900000	13,94	0,96
TOTAL SERVICOS:					4,43	
VALOR COM BDI:					12,88	

4.2.9.2.1. 102219 - PINTURA TINTA DE ACABAMENTO (PIGMENTADA) ESMALTE SINTÉTICO ACETINADO EM MADEIRA, 2 DEMÃOS. AF_01/2021 (M2)

MATERIAL	FONTE	UNID	COEFICIENTE	PREÇO UNITÁRIO	TOTAL	
00005318	SOLVENTE DILUENTE A BASE DE AGUARRAS	SINAPI	L	0,01400000	13,99	0,19
00007311	TINTA ESMALTE SINTETICO PREMIUM ACETINADO	SINAPI	L	0,14030000	25,53	3,58
TOTAL MATERIAL:					3,77	
SERVICO	FONTE	UNID	COEFICIENTE	PREÇO UNITÁRIO	TOTAL	
88310	PINTOR COM ENCARGOS COMPLEMENTARES	SINAPI	H	0,38050000	18,60	7,07
TOTAL SERVICOS:					7,07	
VALOR COM BDI:					13,47	

4.2.9.2.2. 100742 - PINTURA COM TINTA ALQUÍDICA DE ACABAMENTO (ESMALTE SINTÉTICO ACETINADO) APLICADA A ROLO OU PINCEL SOBRE SUPERFÍCIES METÁLICAS (EXCETO PERFIL) EXECUTADO EM OBRA (POR DEMÃO). AF_01/2020 (M2)

MATERIAL	FONTE	UNID	COEFICIENTE	PREÇO UNITÁRIO	TOTAL	
00005318	SOLVENTE DILUENTE A BASE DE AGUARRAS	SINAPI	L	0,01270000	13,99	0,17
00007311	TINTA ESMALTE SINTETICO PREMIUM ACETINADO	SINAPI	L	0,12740000	25,53	3,25
TOTAL MATERIAL:					3,42	
SERVICO	FONTE	UNID	COEFICIENTE	PREÇO UNITÁRIO	TOTAL	
88310	PINTOR COM ENCARGOS COMPLEMENTARES	SINAPI	H	0,67790000	18,60	12,60



TOTAL SERVIÇO:	12,94
VALOR COM BDI:	19,94

4.2.9.3.1. 88494 - APLICAÇÃO E LIXAMENTO DE MASSA LÁTEX EM TETO, UMA DEMÃO. AF_06/2014 (M2)

MATERIAL	FORTE	UNID	COEFICIENTE	PREÇO UNITÁRIO	TOTAL	
00004047	IEM PROCESSO DE DESATIVACAO MASSA CORRIDA PVA PARA PAREDES INTERNAS	SINAPI	GL	0,16400000	12,98	2,03
00003767	LIXA EM FOLHA PARA PAREDE OU MADEIRA, NUMERO 120 (COR VERMELHA)	SINAPI	UN	0,06000000	0,54	0,03
TOTAL MATERIAL:					2,06	

SERVIÇO	FORTE	UNID	COEFICIENTE	PREÇO UNITÁRIO	TOTAL	
88310	PINTOR COM ENCARGOS COMPLEMENTARES	SINAPI	H	0,50400000	18,60	9,37
88316	SERVEnte COM ENCARGOS COMPLEMENTARES	SINAPI	H	0,10500000	13,94	2,57
TOTAL SERVIÇO:					11,94	
VALOR COM BDI:					17,39	

4.2.9.3.2. 88486 - APLICAÇÃO MANUAL DE PINTURA COM TINTA LÁTEX PVA EM TETO, DUAS DEMÃOS. AF_06/2014 (M2)

MATERIAL	FORTE	UNID	COEFICIENTE	PREÇO UNITÁRIO	TOTAL	
00007345	TINTA LATEX PVA PREMIUM, COR BRANCA	SINAPI	L	0,33000000	19,60	6,46
TOTAL MATERIAL:					6,46	

SERVIÇO	FORTE	UNID	COEFICIENTE	PREÇO UNITÁRIO	TOTAL	
88310	PINTOR COM ENCARGOS COMPLEMENTARES	SINAPI	H	0,17000000	18,60	3,16
88316	SERVEnte COM ENCARGOS COMPLEMENTARES	SINAPI	H	0,06200000	13,94	0,86
TOTAL SERVIÇO:					4,02	
VALOR COM BDI:					13,02	

4.2.10.1. 87298 - ARGAMASSA TRAÇO 1:3 (EM VOLUME DE CIMENTO E AREIA MÉDIA ÚMIDA) PARA CONTRAPISO, PREPARO MECÂNICO COM BETONEIRA 400 L. AF_08/2019 (M3)

MATERIAL	FORTE	UNID	COEFICIENTE	PREÇO UNITÁRIO	TOTAL	
00000370	AREIA MEDIA - POSTO JAZIDA/FORNECEDOR (RETRADO NA JAZIDA, SEM TRANSPORTE)	SINAPI	M3	1,27000000	85,00	107,95
00001379	CIMENTO PORTLAND COMPOSTO CP II-32	SINAPI	KG	573,61000000	0,54	309,74
TOTAL MATERIAL:					417,69	

SERVIÇO	FORTE	UNID	COEFICIENTE	PREÇO UNITÁRIO	TOTAL	
88831	BETONEIRA CAPACIDADE NOMINAL DE 400 L, CAPACIDADE DE MISTURA 280 L, MOTOR ELÉTRICO TRIFÁSICO POTÊNCIA DE 2 CV, SEM CARREGADOR - CHI DIURNO. AF_10/2014	SINAPI	CHI	3,39000000	0,33	1,11
88830	BETONEIRA CAPACIDADE NOMINAL DE 400 L, CAPACIDADE DE MISTURA 280 L, MOTOR ELÉTRICO TRIFÁSICO POTÊNCIA DE 2 CV, SEM CARREGADOR - CHP DIURNO. AF_10/2014	SINAPI	CHP	1,03000000	1,41	1,45
88377	OPERADOR DE BETONEIRA ESTACIONÁRIA/MISTURADOR COM ENCARGOS COMPLEMENTARES	SINAPI	H	4,42000000	12,68	56,04
TOTAL SERVIÇO:					58,60	
VALOR COM BDI:					691,70	

4.2.10.2. 96620 - LASTRO DE CONCRETO MAGRO, APLICADO EM PISOS, LAJES SOBRE SOLO OU RADIERS. AF_08/2017 (M3)

SERVIÇO	FORTE	UNID	COEFICIENTE	PREÇO UNITÁRIO	TOTAL	
94968	CONCRETO MAGRO PARA LASTRO, TRAÇO 1:4,5:4,5 (EM MASSA SECA DE CIMENTO/ AREIA MÉDIA/ BRITA 1) - PREPARO MECÂNICO COM BETONEIRA 600 L. AF_05/2021	SINAPI	M3	1,13000000	282,25	318,94
88309	PEDREIRO COM ENCARGOS COMPLEMENTARES	SINAPI	H	5,43700000	17,59	95,63
88316	SERVEnte COM ENCARGOS COMPLEMENTARES	SINAPI	H	1,48300000	13,94	20,67
TOTAL SERVIÇO:					435,24	
VALOR COM BDI:					540,70	

4.2.10.3. 101752 - PISO EM GRANILITE, MARMORITE OU GRANITINA EM AMBIENTES INTERNOS. AF_09/2020 (M2)

MATERIAL	FORTE	UNID	COEFICIENTE	PREÇO UNITÁRIO	TOTAL	
00004824	GRANILHA/ GRANA/ PEDRISCO OU AGREGADO EM MARMORE/ GRANITO/ QUARTZO E CALCARIO, PRETO, CINZA, PALHA OU BRANCO	SINAPI	KG	23,24000000	0,39	9,08
00003671	JUNTA PLASTICA DE DILATAÇÃO PARA PISOS, COR CINZA, 17 X 3 MM (ALTURA X ESPESURA)	SINAPI	M	1,67000000	1,07	1,78
TOTAL MATERIAL:					10,84	

SERVIÇO	FORTE	UNID	COEFICIENTE	PREÇO UNITÁRIO	TOTAL

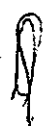

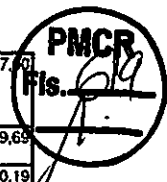

87298	ARGAMASSA TRAÇO 1:3 (EM VOLUME DE CIMENTO E AREIA MÉDIA ÚMIDA) PARA CONTRAPISO, PREPARO MECÂNICO COM BETONEIRA 400 L. AF_08/2019	SINAPI	M3	0,01660000	476,29	7,60
88309	PEDREIRO COM ENCARGOS COMPLEMENTARES	SINAPI	H	0,55100000	17,59	9,69
95277	POLIDORA DE PISO (POLITRIZ), PESO DE 100KG, DIÂMETRO 450 MM, MOTOR ELÉTRICO, POTÊNCIA 4 HP - CHI DIURNO. AF_09/2016	SINAPI	CHI	0,42800000	0,45	0,19
95276	POLIDORA DE PISO (POLITRIZ), PESO DE 100KG, DIÂMETRO 450 MM, MOTOR ELÉTRICO, POTÊNCIA 4 HP - CHP DIURNO. AF_09/2016	SINAPI	CHP	0,12300000	2,39	0,29
88316	SERVEnte COM ENCARGOS COMPLEMENTARES	SINAPI	H	0,27500000	13,94	3,83
TOTAL SERVIÇO:						21,90
VALOR COM BDI:						40,67

4.2.10.4. 94998 - EXECUÇÃO DE PASSEIO (CALÇADA) OU PISO DE CONCRETO COM CONCRETO MOLDADO IN LOCO, FEITO EM OBRA. ACABAMENTO CONVENCIONAL. ESPESSURA 10 CM. ARMADO. AF_07/2016 (M2)

MATERIAL		FONTE	UNID	COEFICIENTE	PREÇO UNITÁRIO	TOTAL
00003777	LONA PLASTICA PESADA PRETA, E = 150 MICRA	SINAPI	M2	1,12800000	1,38	1,55
00004517	SARRAFO *2,5 X 7,5* CM EM PINUS, MISTA OU EQUIVALENTE DA REGIAO - BRUTA	SINAPI	M	0,20000000	4,58	0,91
00004460	SARRAFO NAO APARELHADO *2,5 X 10* CM, EM MACARANDUBA, ANGEUM OU EQUIVALENTE DA REGIAO - BRUTA	SINAPI	M	0,25000000	7,12	1,78
00007156	TELA DE ACO SOLDADA NERVURADA, CA-60, Q-196. (3,11 KG/M2), DIAMETRO DO FIO = 5,0 MM, LARGURA = 2,45 M, ESPACAMENTO DA MALHA = 10 X 10 CM	SINAPI	M2	1,12240000	31,00	34,79
TOTAL MATERIAL:						39,03

		FONTE	UNID	COEFICIENTE	PREÇO UNITÁRIO	TOTAL
88262	CARPINTEIRO DE FORMAS COM ENCARGOS COMPLEMENTARES	SINAPI	H	0,22560000	17,40	3,92
94964	CONCRETO FCK = 20MPA, TRAÇO 1:2,7:3 (EM MASSA SECA DE CIMENTO/ AREIA MÉDIA/ BRITA 1) - PREPARO MECÂNICO COM BETONEIRA 400 L. AF_05/2021	SINAPI	M3	0,12130000	342,42	41,53
88309	PEDREIRO COM ENCARGOS COMPLEMENTARES	SINAPI	H	0,33170000	17,59	5,83
88316	SERVEnte COM ENCARGOS COMPLEMENTARES	SINAPI	H	0,55730000	13,04	7,78
TOTAL SERVIÇO:						69,04
VALOR COM BDI:						121,83

4.2.11.1. 101883 - QUADRO DE DISTRIBUIÇÃO DE ENERGIA EM CHAPA DE AÇO GALVANIZADO, DE EMBUTIR, COM BARRAMENTO TRIFÁSICO. PARA 18 DISJUNTORES DIN 100A - FORNECIMENTO E INSTALAÇÃO. AF_10/2020 (UN)

MATERIAL		FONTE	UNID	COEFICIENTE	PREÇO UNITÁRIO	TOTAL
00013395	QUADRO DE DISTRIBUIÇÃO COM BARRAMENTO TRIFÁSICO, DE EMBUTIR, EM CHAPA DE AÇO GALVANIZADO, PARA 18 DISJUNTORES DIN, 100 A, INCLUINDO BARRAMENTO	SINAPI	UN	1,00000000	543,94	543,94
TOTAL MATERIAL:						543,94

SERVIÇO		FONTE	UNID	COEFICIENTE	PREÇO UNITÁRIO	TOTAL
87367	ARGAMASSA TRAÇO 1:1:6 (EM VOLUME DE CIMENTO, CAL E AREIA MÉDIA ÚMIDA) PARA EMBOÇO/MASSA ÚNICA/ASSENTAMENTO DE ALVENARIA DE VEDAÇÃO, PREPARO MANUAL. AF_08/2019	SINAPI	M3	0,01340000	460,58	6,17
88247	AUXILIAR DE ELETRICISTA COM ENCARGOS COMPLEMENTARES	SINAPI	H	0,53350000	13,59	7,25
88264	ELETRICISTA COM ENCARGOS COMPLEMENTARES	SINAPI	H	0,53350000	17,75	9,46
TOTAL SERVIÇO:						22,88
VALOR COM BDI:						794,16

4.2.11.2. SINAPI-74130/004 - DISJUNTOR TERMOMAGNETICO UNIPOLAR PADRAO NEMA (AMERICANO) 10 A 50A 240V, FORNECIMENTO E INSTALACAO (UN) (und)

MATERIAL		FONTE	UNID	COEFICIENTE	PREÇO UNITÁRIO	TOTAL
00002392	DISJUNTOR TIPO NEMA, TRIPOLAR 10 ATE 50A, TENSAO MAXIMA DE 415 V	SINAPI	UN	1,00000000	57,93	57,93
TOTAL MATERIAL:						57,93

SERVIÇO		FONTE	UNID	COEFICIENTE	PREÇO UNITÁRIO	TOTAL
88247	AUXILIAR DE ELETRICISTA COM ENCARGOS COMPLEMENTARES	SINAPI	H	0,40000000	13,59	5,44
88264	ELETRICISTA COM ENCARGOS COMPLEMENTARES	SINAPI	H	0,40000000	17,75	7,10
TOTAL SERVIÇO:						12,54
VALOR COM BDI:						87,54

4.2.11.3. CPU-RDC04 - DISJUNTOR BIPOLAR DR 25 A - DISPOSITIVO RESIDUAL DIFERENCIAL, TIPO AC, 30MA. (UN)

MATERIAL		FONTE	UNID	COEFICIENTE	PREÇO UNITÁRIO	TOTAL
COTAÇÃO	INTERRUPTOR DR(DIFERENCIAL RESIDUAL) TR-63 2P 25A 30MA 6KA.	PRÓPRIA	UN	1,00000000	80,00	80,00
TOTAL MATERIAL:						80,00

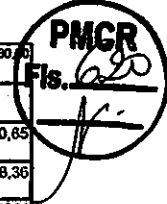

SERVICO	FONTE	UNID	COEFICIENTE	PREÇO UNITÁRIO	TOTAL	
88264	ELETRICISTA COM ENCARGOS COMPLEMENTARES	SINAPI	H	0,60000000	17,75	10,85
88316	SERVENTE COM ENCARGOS COMPLEMENTARES	SINAPI	H	0,60000000	13,94	8,36
TOTAL MATERIAL:					80,60	
TOTAL SERVIÇO:						19,01
VALOR COM BDI:						123,00

4.2.11.4. 93128 - PONTO DE ILUMINAÇÃO RESIDENCIAL EXCLUINDO INTERRUPTOR SIMPLES, CAIXA ELÉTRICA, ELETRODUTO, CABO, RASGO, QUEBRA E CHUMBAMENTO (UN)

SERVICO	FONTE	UNID	COEFICIENTE	PREÇO UNITÁRIO	TOTAL	
91924	CABO DE COBRE FLEXÍVEL ISOLADO, 1,5 MM², ANTI-CHAMA 450/750 V, PARA CIRCUITOS TERMINAIS - FORNECIMENTO E INSTALAÇÃO. AF_12/2015	SINAPI	M	8,40000000	2,43	20,41
91937	CAIXA OCTOGONAL 3" X 3", PVC, INSTALADA EM LAJE - FORNECIMENTO E INSTALAÇÃO. AF_12/2015	SINAPI	UN	0,37500000	7,49	2,81
90466	CHUMBAMENTO LINEAR EM ALVENARIA PARA RAMAIS/DISTRIBUIÇÃO COM DIÂMETROS MENORES OU IGUAIS A 40 MM. AF_05/2015	SINAPI	M	2,20000000	8,81	19,38
91842	ELETRODUTO FLEXÍVEL CORRUGADO, PVC, DN 20 MM (1/2"), PARA CIRCUITOS TERMINAIS, INSTALADO EM LAJE - FORNECIMENTO E INSTALAÇÃO. AF_12/2015	SINAPI	M	2,00000000	3,71	7,42
91852	ELETRODUTO FLEXÍVEL CORRUGADO, PVC, DN 20 MM (1/2"), PARA CIRCUITOS TERMINAIS, INSTALADO EM PAREDE - FORNECIMENTO E INSTALAÇÃO. AF_12/2015	SINAPI	M	2,20000000	5,36	11,79
90456	QUEBRA EM ALVENARIA PARA INSTALAÇÃO DE CAIXA DE TOMADA (4X4 OU 4X2). AF_05/2015	SINAPI	UN	1,00000000	2,76	2,76
90447	RASGO EM ALVENARIA PARA ELETRODUTOS COM DIÂMETROS MENORES OU IGUAIS A 40 MM. AF_05/2015	SINAPI	M	2,20000000	4,29	9,44
TOTAL SERVIÇO:						74,01
VALOR COM BDI:						91,94

4.2.11.5. 93141 - PONTO DE TOMADA RESIDENCIAL INCLUINDO TOMADA 10A/250V, CAIXA ELÉTRICA, ELETRODUTO, CABO, RASGO, QUEBRA E CHUMBAMENTO. AF_01/2016 (UN)

SERVICO	FONTE	UNID	COEFICIENTE	PREÇO UNITÁRIO	TOTAL	
91926	CABO DE COBRE FLEXÍVEL ISOLADO, 2,5 MM², ANTI-CHAMA 450/750 V, PARA CIRCUITOS TERMINAIS - FORNECIMENTO E INSTALAÇÃO. AF_12/2015	SINAPI	M	12,60000000	3,62	45,61
91937	CAIXA OCTOGONAL 3" X 3", PVC, INSTALADA EM LAJE - FORNECIMENTO E INSTALAÇÃO. AF_12/2015	SINAPI	UN	0,37500000	7,49	2,80
91940	CAIXA RETANGULAR 4" X 2" MÉDIA (1,30 M DO PISO), PVC, INSTALADA EM PAREDE - FORNECIMENTO E INSTALAÇÃO. AF_12/2015	SINAPI	UN	1,00000000	9,83	9,83
90466	CHUMBAMENTO LINEAR EM ALVENARIA PARA RAMAIS/DISTRIBUIÇÃO COM DIÂMETROS MENORES OU IGUAIS A 40 MM. AF_05/2015	SINAPI	M	2,20000000	8,81	19,38
91842	ELETRODUTO FLEXÍVEL CORRUGADO, PVC, DN 20 MM (1/2"), PARA CIRCUITOS TERMINAIS, INSTALADO EM LAJE - FORNECIMENTO E INSTALAÇÃO. AF_12/2015	SINAPI	M	2,00000000	3,71	7,42
91852	ELETRODUTO FLEXÍVEL CORRUGADO, PVC, DN 20 MM (1/2"), PARA CIRCUITOS TERMINAIS, INSTALADO EM PAREDE - FORNECIMENTO E INSTALAÇÃO. AF_12/2015	SINAPI	M	2,20000000	5,36	11,79
90456	QUEBRA EM ALVENARIA PARA INSTALAÇÃO DE CAIXA DE TOMADA (4X4 OU 4X2). AF_05/2015	SINAPI	UN	1,00000000	2,76	2,76
90447	RASGO EM ALVENARIA PARA ELETRODUTOS COM DIÂMETROS MENORES OU IGUAIS A 40 MM. AF_05/2015	SINAPI	M	2,20000000	4,29	9,43
91996	TOMADA MÉDIA DE EMBUTIR (1 MÓDULO), 2P+T 10 A, INCLUINDO SUPORTE E PLACA - FORNECIMENTO E INSTALAÇÃO. AF_12/2015	SINAPI	UN	1,00000000	22,49	22,49
TOTAL SERVIÇO:						131,53
VALOR COM BDI:						163,37

4.2.11.6. 97592 - LUMINÁRIA TIPO PLAFON, DE SOBREPOR, COM 1 LÂMPADA LED DE 12/13 W, SEM REATOR - FORNECIMENTO E INSTALAÇÃO. AF_02/2020 (UN)

MATERIAL	FONTE	UNID	COEFICIENTE	PREÇO UNITÁRIO	TOTAL	
00039385	LUMINARIA LED PLAFON REDONDO DE SOBREPOR BIVOLT 12/13 W, D = *17° CM	SINAPI	UN	1,00000000	19,53	19,53
TOTAL MATERIAL:					19,53	
SERVICO	FONTE	UNID	COEFICIENTE	PREÇO UNITÁRIO	TOTAL	
88247	AUXILIAR DE ELETRICISTA COM ENCARGOS COMPLEMENTARES	SINAPI	H	0,22310000	13,59	3,03
88264	ELETRICISTA COM ENCARGOS COMPLEMENTARES	SINAPI	H	0,53550000	17,75	9,50
TOTAL SERVIÇO:						12,53
VALOR COM BDI:						39,83

4.2.11.7. S03401 - Interruptor 01 seção simples (un)



MAO DE OBRA		FONTE	UNID	COEFICIENTE	PREÇO UNITÁRIO	TOTAL
1024365	Eletricista	ORSE	h	0,10000000	12,31	1,23
TOTAL MAO DE OBRA:						1,23
MATERIAL		FONTE	UNID	COEFICIENTE	PREÇO UNITÁRIO	TOTAL
101117	Interruptor embutir 01 seção simples com placa	ORSE	un	1,00000000	3,40	3,40
TOTAL MATERIAL:						3,40
SERVICO		FONTE	UNID	COEFICIENTE	PREÇO UNITÁRIO	TOTAL
510552	Encargos Complementares - Eletricista	ORSE	h	0,10000000	3,42	0,34
510549	Encargos Complementares - Servente	ORSE	h	0,10000000	0,00	0,00
88316	SERVENTE COM ENCARGOS COMPLEMENTARES	SINAPI	H	0,10000000	13,94	1,39
TOTAL SERVICIO:						1,73
VALOR COM BDI:						7,90

4.2.11.8. S03402 - Interruptor 02 seções simples (un)

MAO DE OBRA		FONTE	UNID	COEFICIENTE	PREÇO UNITÁRIO	TOTAL
1024365	Eletricista	ORSE	h	0,15000000	12,31	1,85
TOTAL MAO DE OBRA:						1,85
MATERIAL		FONTE	UNID	COEFICIENTE	PREÇO UNITÁRIO	TOTAL
101119	Interruptor embutir 02 seções simples com placa	ORSE	un	1,00000000	6,20	6,20
TOTAL MATERIAL:						6,20
SERVICO		FONTE	UNID	COEFICIENTE	PREÇO UNITÁRIO	TOTAL
510552	Encargos Complementares - Eletricista	ORSE	h	0,15000000	3,42	0,51
510549	Encargos Complementares - Servente	ORSE	h	0,15000000	0,00	0,00
88316	SERVENTE COM ENCARGOS COMPLEMENTARES	SINAPI	H	0,15000000	13,94	2,09
TOTAL SERVICIO:						2,60
VALOR COM BDI:						13,23

4.2.12.1. 89967 - PONTO DE CONSUMO TERMINAL DE ÁGUA FRIA (SUBRAMAL) COM TUBULAÇÃO DE PVC, DN 25 MM, INSTALADO EM RAMAL DE ÁGUA, INCLUSOS RASGO E CHUMBAMENTO EM ALVENARIA. AF_12/2014 (UN)

SERVICO	FONTE	UNID	COEFICIENTE	PREÇO UNITÁRIO	TOTAL
90466	CHUMBAMENTO LINEAR EM ALVENARIA PARA RAMAIS/DISTRIBUIÇÃO COM DIÂMETROS MENORES OU IGUAIS A 40 MM. AF_05/2015	SINAPI	M	2,14000000	18,85
89366	JOELHO 90 GRAUS COM BUCHA DE LATÃO, PVC, SOLDÁVEL, DN 25MM, X 3/4" INSTALADO EM RAMAL OU SUB-RAMAL DE ÁGUA - FORNECIMENTO E INSTALAÇÃO. AF_12/2014	SINAPI	UN	1,00000000	14,04
89362	JOELHO 90 GRAUS, PVC, SOLDÁVEL, DN 25MM, INSTALADO EM RAMAL OU SUB-RAMAL DE ÁGUA - FORNECIMENTO E INSTALAÇÃO. AF_12/2014	SINAPI	UN	1,18000000	7,28
89443	RASGO EM ALVENARIA PARA RAMAIS/ DISTRIBUIÇÃO COM DIÂMETROS MENORES OU IGUAIS A 40 MM. AF_05/2015	SINAPI	M	2,14000000	18,38
89395	TE, PVC, SOLDÁVEL, DN 25MM, INSTALADO EM RAMAL OU SUB-RAMAL DE ÁGUA - FORNECIMENTO E INSTALAÇÃO. AF_12/2014	SINAPI	UN	0,89000000	7,74
89356	TUBO, PVC, SOLDÁVEL, DN 25MM, INSTALADO EM RAMAL OU SUB-RAMAL DE ÁGUA - FORNECIMENTO E INSTALAÇÃO. AF_12/2014	SINAPI	M	2,14000000	34,41
TOTAL SERVICIO:					100,70
VALOR COM BDI:					128,10

4.2.12.2. S01678 - Ponto de esgoto com tubo de pvc rígido soldável de Ø 50 mm (pias de cozinha, máquinas de lavar, etc...) (un)

MAO DE OBRA		FONTE	UNID	COEFICIENTE	PREÇO UNITÁRIO	TOTAL
1026965	Encanador ou bombeiro hidraulico	ORSE	h	0,30000000	12,31	3,69
TOTAL MAO DE OBRA:						3,69
MATERIAL		FONTE	UNID	COEFICIENTE	PREÇO UNITÁRIO	TOTAL
100138	Adesivo pvc em frasco de 850 gramas	ORSE	kg	0,01500000	76,13	1,14
1000135	Estopa	ORSE	kg	0,05000000	15,26	0,76
1035185	Joelho pvc, soldavel, pb, 45 graus, dn 50 mm, para esgoto predial	ORSE	un	3,00000000	3,55	10,65
1037675	Lixa em folha para parede ou madeira, numero 120 (cor vermelha)	ORSE	un	0,20000000	0,43	0,09
101703	Pasta lubrificante p/ pvc je	ORSE	kg	0,06000000	66,75	4,01
102036	Solucao limpadora pvc	ORSE	l	0,02300000	73,31	1,69
1070975	Te sanitario, pvc, dn 50 x 50 mm, serie normal, para esgotopredial	ORSE	un	1,00000000	8,05	8,05

1098385	Tubo pvc serie normal, dn 50 mm, para esgoto predial (nbr 5688)	ORSE	m	8,00000000	10,18	81,45
TOTAL MATERIAL:						107,65
SERVICO		FORTE	UNID	COEFICIENTE	PREÇO UNITÁRIO	TOTAL
S10554	Encargos Complementares - Encanador	ORSE	h	0,30000000	3,47	1,04
S10549	Encargos Complementares - Servente	ORSE	h	0,30000000	0,00	0,00
88316	SERVENTE COM ENCARGOS COMPLEMENTARES	SINAPI	H	0,30000000	13,94	4,18
TOTAL SERVIÇO:						5,22
VALOR COM BDI:						145,03

4.2.12.3. S02074 - Pia de cozinha com bancada em aço inox, dim 1,20x0,60m c/ 01 cuba, válvula cromada, sifão cromado e torneira cromada, concretada e assentada. Rev.04 (un)

MÃO DE OBRA		FORTE	UNID	COEFICIENTE	PREÇO UNITÁRIO	TOTAL
1026965	Encanador ou bombeiro hidráulico	ORSE	h	2,00000000	12,31	24,62
TOTAL MÃO DE OBRA:						24,62
MATERIAL		FORTE	UNID	COEFICIENTE	PREÇO UNITÁRIO	TOTAL
109964	Perfil Alumínio, Tubo Retangular 50,80mm x 25,40mm x 1,20mm (0,484kg/m)	ORSE	m	1,20000000	6,73	8,08
100245	Pia de cozinha em aço inox 1,20x0,60m c/ 1 cuba, sem válvula (padrão comercial)	ORSE	un	1,00000000	169,90	169,90
102016	Sifão para pia de cozinha ou tanque, DECA ref. 1680.C112, acabamento cromado 1 1/2 x 1 1/2 ou similar.	ORSE	un	1,00000000	178,60	178,60
102258	Torneira p/ pia cozinha d=1/2" (Linha Standard, Deca, ref.1159-C39 ou similar)	ORSE	un	1,00000000	158,28	158,28
51575	Valvula em metal cromado para pia americana 3.1/2 x 1.1/2 "	ORSE	un	1,00000000	59,34	59,34
TOTAL MATERIAL:						574,20
SERVICO		FORTE	UNID	COEFICIENTE	PREÇO UNITÁRIO	TOTAL
S00141	Aço CA - 60 Ø 4,2 a 9,5mm, inclusive corte, dobragem, montagem e colocacao de ferragens nas formas, para superestruturas e fundações - R1	ORSE	kg	2,88000000	14,04	40,44
S00126	Concreto simples fabricado na obra, fck=15 mpa, lançado e adensado	ORSE	m3	0,03600000	498,24	17,86
S10554	Encargos Complementares - Encanador	ORSE	h	2,00000000	3,47	6,94
S10550	Encargos Complementares - Pedreiro	ORSE	h	2,00000000	0,00	0,00
S10549	Encargos Complementares - Servente	ORSE	h	2,00000000	0,00	0,00
88309	PEDREIRO COM ENCARGOS COMPLEMENTARES	SINAPI	H	2,00000000	17,59	35,18
88316	SERVENTE COM ENCARGOS COMPLEMENTARES	SINAPI	H	2,00000000	13,94	27,88
TOTAL SERVIÇO:						129,30
VALOR COM BDI:						903,30

4.2.12.4. 86889 - BANCADA DE GRANITO CINZA POLIDO, DE 1,50 X 0,60 M, PARA PIA DE COZINHA - FORNECIMENTO E INSTALAÇÃO. 01/2020 (UN)

MATERIAL		FORTE	UNID	COEFICIENTE	PREÇO UNITÁRIO	TOTAL
0007568	BUCHA DE NYLON SEM ABA S10, COM PARAFUSO DE 6,10 X 65 MM EM AÇO ZINCADO COM ROSCA SOBERBA, CABECA CHATA E FENDA PHILLIPS	SINAPI	UN	6,00000000	0,67	4,02
00011795	GRANITO PARA BANCADA, POLIDO, TIPO ANDORINHA/ QUARTZ/ CASTELO/ CORUMBA OU OUTROS EQUIVALENTES DA REGIAO, E= "2,5" CM	SINAPI	M2	1,00500000	407,54	409,57
00004823	MASSA PLASTICA PARA MARMORE/GRANITO	SINAPI	KG	0,52280000	29,26	15,29
00037329	REJUNTE EPOXI, QUALQUER COR	SINAPI	KG	0,02110000	80,38	1,69
00037591	SUPORTE MAO-FRANCESA EM AÇO, ABAS IGUAIS 40 CM. CAPACIDADE MINIMA 70 KG, BRANCO	SINAPI	UN	2,00000000	26,35	52,70
TOTAL MATERIAL:						483,27
SERVICO		FORTE	UNID	COEFICIENTE	PREÇO UNITÁRIO	TOTAL
88274	MARMORISTA/GRANITEIRO COM ENCARGOS COMPLEMENTARES	SINAPI	H	1,49440000	20,11	30,05
88316	SERVENTE COM ENCARGOS COMPLEMENTARES	SINAPI	H	0,98340000	13,94	13,70
TOTAL SERVIÇO:						43,75
VALOR COM BDI:						654,72

4.2.12.5. S11085 - Caixa de gordura em alvenaria de tijolos maciços esp. = 0,12m, dim. int. = 0,40 x 0,30 x 0,65m (un)

SERVICO		FORTE	UNID	COEFICIENTE	PREÇO UNITÁRIO	TOTAL
S00155	Alvenaria tijolo cerâmico maciço (5x9x19), esp = 0,09m (singela), com argamassa traço 15 - 1:2:8 (cimento / cal / areia) c/ junta de 2,0cm - R1	ORSE	m2	1,69000000	78,48	132,63

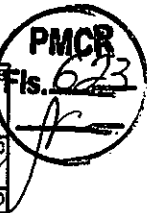

S00141	Aço CA - 60 Ø 4,2 a 9,5mm, inclusive corte, dobragem, montagem e colocação de ferragens nas formas, para superestruturas e fundações - R1	ORSE	kg	3,04000000	14,04	42,66
S03310	Chapisco em parede com argamassa traço t1 - 1:3 (cimento / areia) - Revisado 08/2015	ORSE	m2	2,65000000	5,51	14,60
S00095	Concreto simples fabricado na obra, fck=13,5 mpa, lançado e adensado	ORSE	m3	0,12100000	473,55	57,40
S00126	Concreto simples fabricado na obra, fck=15 mpa, lançado e adensado	ORSE	m3	0,03000000	496,24	14,89
S02497	Escavação manual de vala ou cava em material de 1ª categoria, profundidade até 1,50m	ORSE	m3	0,28000000	41,82	10,87
S00085	Forma plana para fundações, em compensado resinado 12mm, 03 usos	ORSE	m2	0,19200000	100,32	19,26
S01556	Joelho 90° em pvc rígido soldável, para esgoto predial, diâm = 100mm	ORSE	un	1,00000000	25,94	25,94
S01908	Reboco ou emboço externo, de parede, com argamassa traço t5 - 1:2:8 (cimento / cal / areia), espessura 2,0 cm	ORSE	m2	2,65000000	28,44	75,37
TOTAL SERVIÇO:						393,54
VALOR COM BDI:						488,89

4.2.12.6. 150220 - POLICARBONATO EM CHAPA 6mm EM CAIXILHO DE PAINEL FIXO ALUMINIO (M2)

MATERIAL	FORTE	UNID	COEFICIENTE	PREÇO UNITÁRIO	TOTAL	
1070113	CHAPA POLICARBONATO ALVEOLAR 10mm CHAPA 2,10x6,0m	SBC	M2	1,0500	213,48	224,15
1070105	FITA 3M DUPLA FACE VHB 12mmx20m PARA POLICARBONATO OU ESTRUTURAL GLAZING	SBC	M	1,6000	66,00	105,60
TOTAL MATERIAL:					329,75	
SERVIÇO	FORTE	UNID	COEFICIENTE	PREÇO UNITÁRIO	TOTAL	
88243	AJUDANTE ESPECIALIZADO COM ENCARGOS COMPLEMENTARES	SINAPI	H	0,2880	16,89	4,83
88325	VIDRACEIRO COM ENCARGOS COMPLEMENTARES	SINAPI	H	0,3810	14,91	5,68
TOTAL SERVIÇO:					10,51	
VALOR COM BDI:					422,70	

4.2.12.7. 89495 - RALO SIFONADO, PVC, DN 100 X 40 MM, JUNTA SOLDÁVEL, FORNECIDO E INSTALADO EM RAMAIS DE ENCAMINHAMENTO DE ÁGUA PLUVIAL, AF 12/2014 (UN)

MATERIAL	FORTE	UNID	COEFICIENTE	PREÇO UNITÁRIO	TOTAL	
00000122	ADESIVO PLASTICO PARA PVC, FRASCO COM *850* GR	SINAPI	UN	0,00490000	43,08	0,21
00038383	LIXA D'AGUA EM FOLHA, GRAO 100	SINAPI	UN	0,01200000	1,65	0,01
00011741	RALO SIFONADO CILINDRICO, PVC, 100 X 40 MM, COM GRELHA REDONDA BRANCA	SINAPI	UN	1,00000000	7,91	7,91
00020083	SOLUCAO PREPARADORA / LIMPADORA PARA PVC, FRASCO COM 1000 CM3	SINAPI	UN	0,00750000	48,81	0,36
TOTAL MATERIAL:					8,49	
SERVIÇO	FORTE	UNID	COEFICIENTE	PREÇO UNITÁRIO	TOTAL	
88248	AUXILIAR DE ENCANADOR OU BOMBEIRO HIDRÁULICO COM ENCARGOS COMPLEMENTARES	SINAPI	H	0,03500000	13,08	0,45
88267	ENCANADOR OU BOMBEIRO HIDRÁULICO COM ENCARGOS COMPLEMENTARES	SINAPI	H	0,03500000	17,11	0,59
TOTAL SERVIÇO:					1,04	
VALOR COM BDI:					11,84	

4.2.12.8. 91790 - (COMPOSIÇÃO REPRESENTATIVA) DO SERVIÇO DE INSTALAÇÃO DE TUBOS DE PVC, SÉRIE R, ÁGUA PLUVIAL, DN 100 MM (INSTALADO EM RAMAL DE ENCAMINHAMENTO, OU CONDUTORES VERTICAIS), INCLUSIVE CONEXÕES, CORTES E

SERVIÇO	FORTE	UNID	COEFICIENTE	PREÇO UNITÁRIO	TOTAL	
91192	CHUMBAMENTO PONTUAL EM PASSAGEM DE TUBO COM DIÂMETRO MAIOR QUE 75 MM. AF_05/2015	SINAPI	UN	0,05660000	3,99	0,22
91187	FIXAÇÃO DE TUBOS HORIZONTAIS DE PVC, CPVC OU COBRE DIÂMETROS MAIORES QUE 75 MM COM ABRAÇADEIRA METÁLICA FLEXÍVEL 18 MM, FIXADA DIRETAMENTE NA LAJE. AF_05/2015	SINAPI	M	0,01780000	4,41	0,07
90438	FURO EM ALVENARIA PARA DIÂMETROS MAIORES QUE 75 MM. AF_05/2015	SINAPI	UN	0,05660000	32,92	1,66
89585	JOELHO 45 GRAUS, PVC, SÉRIE R, ÁGUA PLUVIAL, DN 100 MM, JUNTA ELÁSTICA, FORNECIDO E INSTALADO EM CONDUTORES VERTICAIS DE ÁGUAS PLUVIAIS. AF 12/2014	SINAPI	UN	0,00430000	32,67	0,14
89584	JOELHO 90 GRAUS, PVC, SÉRIE R, ÁGUA PLUVIAL, DN 100 MM, JUNTA ELÁSTICA, FORNECIDO E INSTALADO EM CONDUTORES VERTICAIS DE ÁGUAS PLUVIAIS. AF 12/2014	SINAPI	UN	0,08310000	41,75	3,46
89529	JOELHO 90 GRAUS, PVC, SÉRIE R, ÁGUA PLUVIAL, DN 100 MM, JUNTA ELÁSTICA, FORNECIDO E INSTALADO EM RAMAL DE ENCAMINHAMENTO. AF 12/2014	SINAPI	UN	0,01960000	42,96	0,84
89690	JUNÇÃO SIMPLES, PVC, SÉRIE R, ÁGUA PLUVIAL, DN 100 X 100 MM, JUNTA ELÁSTICA, FORNECIDO E INSTALADO EM CONDUTORES VERTICAIS DE ÁGUAS PLUVIAIS. AF 12/2014	SINAPI	UN	0,00210000	77,36	0,16



89699	JUNÇÃO SIMPLES, PVC, SERIE R, ÁGUA PLUVIAL, DN 150 X 100 MM, JUNTA ELÁSTICA, FORNECIDO E INSTALADO EM CONDUTORES VERTICAIS DE ÁGUAS PLUVIAIS. AF_12/2014	SINAPI	UN	0,00430000	199,43	0,85
89669	LUVA SIMPLES, PVC, SERIE R, ÁGUA PLUVIAL, DN 100 MM, JUNTA ELÁSTICA, FORNECIDO E INSTALADO EM CONDUTORES VERTICAIS DE ÁGUAS PLUVIAIS. AF_12/2014	SINAPI	UN	0,08630000	22,11	1,90
89554	LUVA SIMPLES, PVC, SERIE R, ÁGUA PLUVIAL, DN 100 MM, JUNTA ELÁSTICA, FORNECIDO E INSTALADO EM RAMAL DE ENCAMINHAMENTO. AF_12/2014	SINAPI	UN	0,03480000	22,87	0,79
90455	PASSANTE TIPO TUBO DE DIÂMETRO MAIOR QUE 75 MM, FIXADO EM LAJE. AF_05/2015	SINAPI	UN	0,21920000	5,40	1,18
89673	REDUÇÃO EXCÊNTRICA, PVC, SERIE R, ÁGUA PLUVIAL, DN 100 X 75 MM, JUNTA ELÁSTICA, FORNECIDO E INSTALADO EM CONDUTORES VERTICAIS DE ÁGUAS PLUVIAIS. AF_12/2014	SINAPI	UN	0,00740000	26,47	0,19
89681	REDUÇÃO EXCÊNTRICA, PVC, SERIE R, ÁGUA PLUVIAL, DN 150 X 100 MM, JUNTA ELÁSTICA, FORNECIDO E INSTALADO EM CONDUTORES VERTICAIS DE ÁGUAS PLUVIAIS. AF_12/2014	SINAPI	UN	0,03670000	73,07	2,68
89578	TUBO PVC, SERIE R, ÁGUA PLUVIAL, DN 100 MM, FORNECIDO E INSTALADO EM CONDUTORES VERTICAIS DE ÁGUAS PLUVIAIS. AF_12/2014	SINAPI	M	0,63180000	46,29	29,23
89512	TUBO PVC, SERIE R, ÁGUA PLUVIAL, DN 100 MM, FORNECIDO E INSTALADO EM RAMAL DE ENCAMINHAMENTO. AF_12/2014	SINAPI	M	0,36840000	61,27	22,57
89675	TÊ DE INSPEÇÃO, PVC, SERIE R, ÁGUA PLUVIAL, DN 100 MM, JUNTA ELÁSTICA, FORNECIDO E INSTALADO EM CONDUTORES VERTICAIS DE ÁGUAS PLUVIAIS. AF_12/2014	SINAPI	UN	0,01840000	65,13	1,19
89559	TÊ DE INSPEÇÃO, PVC, SERIE R, ÁGUA PLUVIAL, DN 100 MM, JUNTA ELÁSTICA, FORNECIDO E INSTALADO EM RAMAL DE ENCAMINHAMENTO. AF_12/2014	SINAPI	UN	0,00430000	65,89	0,28
TOTAL SERVIÇO:						67,61
VALOR COM BDI:						83,99

4.2.12.9. S04429 - Caixa de inspeção 0,30 x 0,30 x 0,40m (un)

SERVICO	FONTE	UNID	COEFICIENTE	PREÇO UNITÁRIO	TOTAL	
S00155	Alvenaria tijolo cerâmico macho (5x9x19), esp = 0,09m (singela), com argamassa traço 15 - 1:2:8 (cimento / cal / areia) c/ junta de 2,0cm - R1	ORSE	m2	0,64000000	78,48	50,23
S00141	Aço CA - 60 Ø 4,2 a 9,5mm, inclusive corte, dobragem, montagem e colocação de ferragens nas formas, para superestruturas e fundações - R1	ORSE	kg	0,77000000	14,04	10,81
S03310	Chapisco em parede com argamassa traço t1 - 1:3 (cimento / areia) - Revisado 08/2015	ORSE	m2	0,48000000	5,51	2,64
S00126	Concreto simples fabricado na obra, fck=15 mpa, lançado e adensado	ORSE	m3	0,03800000	496,24	18,86
S02497	Escavação manual de vala ou cava em material de 1ª categoria, profundidade até 1,50m	ORSE	m3	0,12500000	41,82	5,23
S00085	Forma plana para fundações, em compensado resinado 12mm, 03 usos	ORSE	m2	0,30600000	100,32	30,70
S03318	Reboco especial de parede 2cm com argamassa traço t3 - 1:3 cimento / areia / vedacit	ORSE	m2	0,48000000	30,51	14,64
TOTAL SERVIÇO:					133,11	
VALOR COM BDI:					165,38	

4.2.13.1. COMP-01 LG - LIMPEZA FINAL DA OBRA COM VARRIÇÃO E REMOÇÃO DE ENTULHO (M²)

SERVICO	FONTE	UNID	COEFICIENTE	PREÇO UNITÁRIO	TOTAL	
88316	SERVENTE COM ENCARGOS COMPLEMENTARES	SINAPI	H	0,02760000	13,94	0,30
93596	TRANSPORTE COM CAMINHÃO BASCULANTE DE 10 M³, EM VIA URBANA PAVIMENTADA, ADICIONAL PARA DMT EXCEDENTE A 30 KM (UNIDADE: TXKM). AF_07/2020	SINAPI	TXKM	0,06260000	0,43	0,03
TOTAL SERVIÇO:					0,42	
VALOR COM BDI:					0,62	



Anotação de Responsabilidade Técnica - ART
Lei nº 6.496, de 7 de dezembro de 1977

CREA-PB

ART OBRA / SERVIÇO
Nº PB20210404434

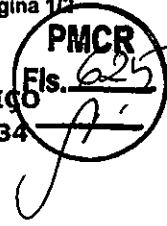

Conselho Regional de Engenharia e Agronomia da Paraíba

INICIAL

1. Responsável Técnico

LAURI ROBSON DA SILVA FIGUEREDO
Título profissional: ENGENHEIRO CIVIL

RNP: 1601071426
Registro: 1856/04 PB

Empresa contratada: LAURI ROBSON DA SILVA FIGUEIREDO EIRELI - EPP

Registro: 0000337918-PB

2. Dados do Contrato

Contratante: Prefeitura Municipal de Catolé do Rocha
PRAÇA SÉRGIO MAIA
Complemento:
Cidade: CATOLÉ DO ROCHA

Bairro: CENTRO
UF: PB

CPF/CNPJ: 09.067.562/0001-27
Nº: 66
CEP: 58884000

Contrato: Não especificado

Celebrado em: 18/10/2021

Valor: R\$ 1.200,00

Tipo de contratante: Pessoa Jurídica de Direito Público

Ação Institucional: Órgão Público

3. Dados da Obra/Serviço

SÍTIO Cajueiro, Pau de Leite, São Pedro e Sossego

Nº: S/N

Complemento: Escola

Bairro: Zona Rural

Cidade: CATOLÉ DO ROCHA

UF: PB

CEP: 58884000

Data de Início: 18/10/2021

Previsão de término: 29/10/2021

Coordenadas Geográficas: 0, 0

Finalidade: Escolar

Código: Não Especificado

Proprietário: Prefeitura Municipal de Catolé do Rocha

CPF/CNPJ: 09.067.562/0001-27

4. Atividade Técnica

	Quantidade	Unidade
1 - DIRETA		
5 - PROJETO > OBRAS E SERVIÇOS - CONSTRUÇÃO CIVIL > EDIFICAÇÕES > #1104 - REFORMA	604,89	m²
38 - ORÇAMENTO > OBRAS E SERVIÇOS - CONSTRUÇÃO CIVIL > EDIFICAÇÕES > #1104 - REFORMA	604,89	m²
9 - ESPECIFICAÇÃO > OBRAS E SERVIÇOS - CONSTRUÇÃO CIVIL > EDIFICAÇÕES > #1104 - REFORMA	604,89	m²
5 - PROJETO > OBRAS E SERVIÇOS - CONSTRUÇÃO CIVIL > EDIFICAÇÕES > #1002 - INSTALAÇÃO ELÉTRICA DE BAIXA TENSÃO	604,89	m²
38 - ORÇAMENTO > OBRAS E SERVIÇOS - CONSTRUÇÃO CIVIL > EDIFICAÇÕES > #1002 - INSTALAÇÃO ELÉTRICA DE BAIXA TENSÃO	604,89	m²
9 - ESPECIFICAÇÃO > OBRAS E SERVIÇOS - CONSTRUÇÃO CIVIL > EDIFICAÇÕES > #1002 - INSTALAÇÃO ELÉTRICA DE BAIXA TENSÃO	604,89	m²
5 - PROJETO > OBRAS E SERVIÇOS - CONSTRUÇÃO CIVIL > EDIFICAÇÕES > #1002 - INSTALAÇÃO ELÉTRICA DE BAIXA TENSÃO	25,08	m²
5 - PROJETO > OBRAS E SERVIÇOS - CONSTRUÇÃO CIVIL > EDIFICAÇÕES > #1003 - INSTALAÇÃO HIDRÁULICA	25,08	m²
5 - PROJETO > OBRAS E SERVIÇOS - CONSTRUÇÃO CIVIL > EDIFICAÇÕES > #1005 - INSTALAÇÃO SANITÁRIA	25,08	m²
5 - PROJETO > OBRAS E SERVIÇOS - CONSTRUÇÃO CIVIL > SISTEMAS CONSTRUTIVOS > SISTEMA CONSTRUTIVO > #1242 - EM ALVENARIA	25,08	m²
5 - PROJETO > OBRAS E SERVIÇOS - CONSTRUÇÃO CIVIL > SISTEMAS ESTRUTURAIS > ESTRUTURA > #1258 - CONCRETO ARMADO	25,08	m²

Após a conclusão das atividades técnicas o profissional deve proceder a baixa desta ART

5. Observações

Projeto, Orçamento e Especificação dos serviços de Reforma das Escolas da Zona Rural: Escola Municipal Padre Cândido Barreto ? Cajueiro A= 174,46 m², Escola Municipal Abdon José de Oliveira - Pau de Leite A= 182,62 m² e Escola Municipal Manoel Vieira ? Sossego A= 127,19 m², Reforma e Ampliação Escola Municipal Leonidas de Freitas - São Pedro A= 120,82 m² de reforma e 25,08 m² de Ampliação, sendo a área total de intervenção de 629,97 m², localizado na Zona Rural do Município de Catolé do Rocha PB.

6. Declarações

- Cláusula Compromissória: Qualquer conflito ou litígio originado do presente contrato, bem como sua interpretação ou execução, será resolvido por arbitragem, de acordo com a Lei no. 9.307, de 23 de setembro de 1996, por meio do Centro de Mediação e Arbitragem - CMA vinculado ao Crea-PB, nos termos do respectivo regulamento de arbitragem que, expressamente, as partes declaram concordar.

A autenticidade desta ART pode ser verificada em: <http://crea-pb.sitac.com.br/publico/>, com a chave: 6z66c
Impresso em: 26/10/2021 às 10:43:56 por: , ip: 191.253.87.23

sic.creapb.org.br
Tel: (83) 3533 2525

creapb@creapb.org.br
Fax:





Anotação de Responsabilidade Técnica - ART
Lei nº 6.496, de 7 de dezembro de 1977

CREA-PB

ART OBRA / SERVIÇO **PMCR**
Nº PB2021040443 Fls. 02

Conselho Regional de Engenharia e Agronomia da Paraíba

INICIAL

- Declaro que estou cumprindo as regras de acessibilidade previstas nas normas técnicas da ABNT, na legislação específica e no decreto n. 5296/2004.

7. Entidade de Classe

NENHUMA - NAO OPTANTE

8. Assinaturas

Declaro serem verdadeiras as informações acima

Lauri Robson da Silva Figueredo
LAURI ROBSON DA SILVA FIGUEREDO - CPF: 027.902.004-08

Local

data

Profetura Municipal de Catolé do Rocha - CNPJ: 09.067.582/0001-27

9. Informações

* A ART é válida somente quando quitada, mediante apresentação do comprovante do pagamento ou conferência no site do Crea.

10. Valor

Valor da ART: R\$ 88,78

Registrada em: 21/10/2021

Valor pago: R\$ 88,78

Nosso Número: 3416835

A autenticidade desta ART pode ser verificado em: <http://crea-pb.sitac.com.br/publica/>, com a chave: 6z66c
Impresso em: 28/10/2021 às 10:43:56 por: , ip: 191.253.87.23

sic.creapb.org.br

Tel: (83) 3533 2525

creapb@creapb.org.br

Fax:



CREA-PB
Conselho Regional de Engenharia
e Agronomia da Paraíba

