

EDITAL - Licitação

PROCESSO ADMINISTRATIVO Nº 000122/2025
LICITAÇÃO Nº. 10/2025
MODALIDADE: CONCORRÊNCIA ELETRÔNICA
CRITÉRIO: MENOR PREÇO GLOBAL
LEGISLAÇÃO: LEI 14.133/2021 e Decreto Municipal nº 032/2023.

Órgão Realizador do Certame:
PREFEITURA MUNICIPAL DE CATOLÉ DO ROCHA
PRAÇA SERGIO MAIA, 66 - CENTRO - CATOLÉ DO ROCHA - PB.
CEP: 58884-000 - E-mail: licitacao@catoledorocha.pb.gov.br - Tel.: (083) 34411383.

O Órgão Realizador do Certame acima qualificado, inscrito no CNPJ 09.067.562/0001-27, doravante **denominado simplesmente ORC**, torna público para conhecimento de quantos possam interessar que fará realizar através do Agente de Contratação, assessorado por sua Equipe de Apoio, sediado no endereço acima, às 08:00 horas do dia 08 de janeiro de 2026 (quinta-feira), por meio do site www.portaldecompraspublicas.com.br, licitação na modalidade Concorrência nº 000122/2025, na forma eletrônica, com critério de julgamento menor preço por item, e sob o regime de empreitada por preço unitário; tudo de acordo com este instrumento e em observância a Lei Federal nº 14.133, de 1º de Abril de 2021; Decreto Municipal nº 032/2023; Lei Complementar nº 123, de 14 de Dezembro de 2006; Instrução Normativa nº 73 SEGES/ME, de 30 de Setembro de 2022; e legislação pertinente, consideradas as alterações posteriores das referidas normas; conforme os critérios e procedimentos a seguir definidos, almejando obter a melhor proposta para: Contratação de empresa especializada e do ramo para prestação de serviços na construção de 50 (cinquenta) Unidades Habitacionais de Interesse Social - HIS - Padrão Popular conforme Termo de Compromisso nº 974430/2024/MCIDADES/CAIXA - CR 1100406-84, para atendimento de famílias em situação de vulnerabilidade social no Município de Catolê do Rocha-PB.

Data de abertura da sessão pública: 08/01/2026. Horário: 08:00 - horário de Brasília.

Data para início da fase de lances: 08/01/2026. Horário: 08:15 - horário de Brasília.

Local: www.portaldecompraspublicas.com.br

1.0.DO OBJETO

1.1.Constitui objeto da presente licitação: Contratação de empresa especializada e do ramo para prestação de serviços na construção de 50 (cinquenta) Unidades Habitacionais de Interesse Social - HIS - Padrão Popular conforme Termo de Compromisso nº 974430/2024/MCIDADES/CAIXA - CR 1100406-84, para atendimento de famílias em situação de vulnerabilidade social no Município de Catolê do Rocha-PB.

1.2.As especificações do objeto ora licitado - quantitativo e condições -, encontram-se devidamente detalhadas no correspondente Termo de Referência - Anexo I deste instrumento.

1.3.A licitação será realizada em um único item.

1.4.O critério de julgamento adotado será o menor preço, observadas as exigências contidas neste instrumento e seus anexos quanto às especificações do objeto.

1.5.A contratação acima descrita, que será processada nos termos deste instrumento convocatório, especificações técnicas e informações complementares que o acompanham, quando for o caso, justifica-se: Pela necessidade da devida efetivação de obra para suprir demanda específica - Contratação de empresa especializada e do ramo para prestação de serviços na construção de 50 (cinquenta) Unidades Habitacionais de Interesse Social - HIS - Padrão Popular (CR 1100406-84), no Município de Catolê do Rocha-PB -, considerada oportuna e imprescindível, bem como relevante medida de interesse público; e ainda, pela necessidade de desenvolvimento de ações continuadas para a promoção de atividades pertinentes, considerando que a contratação de empresa especializada e devidamente habilitada no ramo de construção civil visa atender à necessidade de implantação de 50 (cinquenta) Unidades Habitacionais de Interesse Social - HIS - Padrão Popular no Município de Catolê do Rocha-PB, tendo como objetivo principal reduzir o déficit habitacional existente e promover melhores condições de moradia às famílias em situação de vulnerabilidade socioeconômica. O Município apresenta demanda crescente por habitação de interesse social, identificada por meio de cadastros realizados pela Secretaria Municipal competente, bem como pelos órgãos de assistência social, que apontam um contingente significativo de famílias vivendo em condições inadequadas de moradia, em residências improvisadas ou em situação de risco social. A construção das unidades habitacionais permitirá proporcionar moradias dignas, seguras e adequadas, garantindo o direito constitucional à habitação previsto no art. 6º da Constituição Federal, além de estar alinhada com as diretrizes da Política Nacional de Habitação. A execução do empreendimento requer mão de obra técnica especializada, conhecimento no setor da construção civil, regularidade profissional e capacidade operacional compatível com o porte do projeto, razão pela qual se faz imprescindível a contratação de empresa com comprovada experiência no ramo. Tais unidades deverão seguir padrões mínimos de qualidade, segurança, acessibilidade e infraestrutura, observando as normas técnicas vigentes. Além do impacto direto na melhoria das condições de vida das famílias beneficiadas, a iniciativa contribuirá para o desenvolvimento urbano e social do Município, estimulando também a economia local, com geração de empregos diretos e indiretos durante o período de execução da obra. Dessa forma, considerando o interesse público envolvido, a relevância social do projeto, a necessidade de atendimento à população em vulnerabilidade e a exigência de contratação de empresa técnica e especializada, justifica-se plenamente a realização do processo para construção das 50 Unidades Habitacionais de

Interesse Social – HIS – Padrão Popular no Município de Catolé do Rocha-PB, observadas as diretrizes e metas definidas nas ferramentas de planejamento aprovadas.

1.6. Na referida contratação será concedido tratamento diferenciado e simplificado para as Microempresas e Empresas de Pequeno Porte, nos limites previstos da Lei 123/06, consideradas as hipóteses e condições estabelecidas no Art. 4º, da Lei 14.133/21. Todavia, serão afastados os benefícios estabelecidos nos Arts. 47 e 48, por estarem presentes, isolada ou simultaneamente, as situações previstas nos Incisos II e III, do Art. 49, todos do mesmo diploma legal.

1.7. Todas as referências de tempo neste Edital, no respectivo aviso e durante a sessão pública obedecerão o horário de Brasília - DF.

2.0. DA IMPUGNAÇÃO AO EDITAL E DO PEDIDO DE ESCLARECIMENTO

2.1. Informações ou esclarecimentos sobre esta licitação, serão prestados nos horários normais de expediente: das 08:00 as 12:00 horas.

2.2. Qualquer pessoa - cidadão ou licitante - é parte legítima para impugnar o Edital deste certame por irregularidade ou para solicitar esclarecimento sobre os seus termos, devendo encaminhar o respectivo pedido, dirigido ao Agente de Contratação, até 03 (três) dias úteis antes da data de abertura da sessão pública, por meio eletrônico, exclusivamente, da seguinte forma:

2.2.1. No endereço: www.portaldecompraspublicas.com.br.

2.3. O Agente de Contratação responderá aos pedidos de esclarecimentos ou impugnação no prazo de até três dias úteis, contado da data de seu recebimento, limitado ao último dia útil anterior à data da abertura do certame, e poderá requisitar subsídios formais aos responsáveis pela elaboração deste Edital e dos seus anexos.

2.4. A impugnação não possui efeito suspensivo, sendo a sua concessão medida excepcional que deverá ser motivada pelo Agente de Contratação, nos autos do processo de licitação.

2.5. Acolhida a impugnação contra o Edital, será definida e publicada nova data para realização do certame, observados os prazos fixados na norma vigente.

2.6. As respostas aos pedidos de esclarecimentos e impugnações serão divulgadas em sítio eletrônico oficial do ORC e no sistema, dentro do prazo estabelecido no item 2.3, e vincularão os participantes e a Administração.

3.0. DOS ELEMENTOS PARA LICITAÇÃO

3.1. Aos participantes serão fornecidos os seguintes elementos que integram este Edital para todos os fins e efeitos:

3.1.1. ANEXO I - TERMO DE REFERÊNCIA – ESPECIFICAÇÕES;

3.1.2. ANEXO II - MODELO DE DECLARAÇÃO – de não empregar menor;

3.1.3. ANEXO III - MODELO DE DECLARAÇÃO – que a proposta compreende a integralidade dos custos;

3.1.4. ANEXO IV - MINUTA DO CONTRATO;

3.1.5. ANEXO V - MODELOS DE DECLARAÇÕES - cumprimento de requisitos normativos;

3.1.6. ANEXO VI – MODELO DE DECLARAÇÃO - de visita técnica;

3.1.7. ANEXO VII - MODELO DE DECLARAÇÃO – de cumprimento da Lei Municipal nº 1.374/2013;

3.1.8. ANEXO VIII – PROJETO DE ENGENHARIA E PLANILHAS ORÇAMENTÁRIAS

3.2. A obtenção do Edital será feita da seguinte forma:

3.2.1. Pelos endereços eletrônicos:

3.2.1.1. www.catoledorocha.pb.gov.br;

3.2.1.2. www.tce.pb.gov.br;

3.2.1.3. www.portaldecompraspublicas.com.br; e

3.2.1.4. www.gov.br/pncp.

3.3. O Projeto Básico referente ao objeto ora licitado está disponibilizado junto à Comissão nos horários normais de expediente, até o último dia útil anterior à data estabelecida para recebimento dos envelopes habilitação e proposta, onde poderá ser examinado e obtido pelos interessados, inclusive em meio magnético, observados os procedimentos definidos pelo ORC.

4.0. DO SUPORTE LEGAL

4.1. Esta licitação reger-se-á pela Lei Federal nº 14.133, de 1º de Abril de 2021; Lei Complementar nº 123, de 14 de Dezembro de 2006; Instrução Normativa nº 73 SEGES/ME, de 30 de Setembro de 2022; e legislação pertinente, consideradas as alterações posteriores das referidas normas; que ficam fazendo partes integrantes deste Edital, independente de transcrição.

5.0. DO PRAZO E DOS RECURSOS ORÇAMENTÁRIOS

5.1. O prazo máximo para a execução do objeto ora licitado, conforme suas características e as necessidades do ORC, e que admite prorrogação nas condições e hipóteses previstas na Lei 14.133/21, está abaixo indicado e será considerado a partir da emissão da Ordem de Serviço:

Início: 3 (três) dias;

Conclusão: 12 (doze) meses.

5.2. O prazo de vigência do correspondente contrato será determinado: **24 (vinte e quatro) meses**, considerado da data de sua assinatura; podendo ser prorrogado, nas hipóteses e nos termos dos Arts. 105 a 114, da Lei 14.133/21.

5.3. As despesas decorrentes do objeto deste certame, correrão por conta da seguinte dotação:

Recursos Ordinários: FPM/OGU MCidades 974430/2024 Operação 1100406-84 – Termo de Compromisso e Outros;

16.482.0021.1396.0000 – Construção de Moradia Popular;

16.482.0021.1396.1396 – Construção de Moradia Popular;

449051.00 – Obras e Instalações;

449051.99 – Outras Obras e Instalações.

6.0.DAS CONDIÇÕES DE PARTICIPAÇÃO

6.1.A licitação será realizada à distância e em sessão pública, por meio do sistema disponível no endereço eletrônico www.portaldecompraspublicas.com.br.

6.2.Deverão ser observadas as normas e procedimentos estabelecidos pelo provedor do sistema, disponíveis no referido sítio eletrônico para acesso ao sistema e operacionalização.

6.3.Caberá ao licitante interessado em participar deste certame, acompanhar as operações no sistema eletrônico durante o processo licitatório e responsabilizar-se pelo ônus decorrente da perda de negócios diante da inobservância de mensagens emitidas pela Administração ou de sua desconexão; e comunicar imediatamente ao provedor do sistema qualquer acontecimento que possa comprometer o sigilo ou a segurança, para imediato bloqueio de acesso.

6.4.A participação neste certame é aberta a quaisquer interessados, inclusive as Microempresas e Empresas de Pequeno Porte, nos termos da legislação vigente.

6.4.Não poderão participar os interessados:

6.4.1.Que não atendam às condições deste Edital e seus anexos;

6.4.2.Estrangeiros que não tenham representação legal no Brasil com poderes expressos para receber citação e responder administrativa ou judicialmente;

6.4.3.Que estejam sob falência, concurso de credores, concordata ou em processo de dissolução ou liquidação;

6.4.4.Proibidos de participar de licitações e celebrar contratos administrativos, na forma da legislação vigente;

6.4.5.Cujo estatuto ou contrato social não incluir o objeto desta licitação; e

6.4.6.Que se enquadrem nas vedações previstas no Art. 14º, da Lei 14.133/21.

6.5.O presente Edital não possibilitará a participação das pessoas físicas.

6.6.É permitida a participação de pessoas jurídicas que estejam reunidas em consórcio, observadas as seguintes normas:

6.6.1.Comprovação da existência de compromisso público ou particular de constituição de consórcio, subscrito pelos consorciados, com indicação da empresa líder do consórcio, que será responsável por sua representação perante o ORC;

6.6.2.Apresentação dos documentos de habilitação exigidos neste instrumento, por parte de cada consorciado, com admissão, quando for o caso, para efeito de habilitação técnica, do somatório dos quantitativos de cada consorciado e, para efeito de habilitação econômico-financeira, do somatório dos valores de cada consorciado:

6.6.2.1.Será estabelecido para o consórcio acréscimo de 30% (trinta por cento) sobre o valor exigido de licitante individual para a habilitação econômico-financeira. O referido acréscimo não se aplica aos consórcios compostos, em sua totalidade, de microempresas e pequenas empresas, assim definidas em lei;

6.6.3.Impedimento de a empresa consorciada participar, na mesma licitação, de mais de um consórcio ou de forma isolada;

6.6.4.Responsabilidade solidária dos integrantes pelos atos praticados em consórcio, tanto na fase de licitação quanto na de execução do contrato;

6.6.5.O licitante vencedor é obrigado a promover, antes da celebração do contrato, a constituição e o registro do consórcio, nos termos do respectivo compromisso anteriormente subscrito pelos consorciados;

6.6.6.A substituição de consorciado deverá ser expressamente autorizada pelo ORC e condicionada à comprovação de que a nova empresa do consórcio possui, no mínimo, os mesmos quantitativos para efeito de habilitação técnica e os mesmos valores para efeito de qualificação econômico-financeira apresentados pela empresa substituída para fins de habilitação do consórcio no processo licitatório que originou o contrato; e

6.6.7.A proposta será enviada pela empresa responsável pelo consórcio.

6.7.Não será permitida a participação de sociedades cooperativas.

6.8.CONDIÇÕES ESPECÍFICAS: O licitante deverá atender aos requisitos abaixo e os respectivos comprovantes, obrigatoriamente, integrarão a documentação para fins de habilitação:

6.8.1.Comprovação de avaliação prévia do local de execução da obra, feita através de uma das seguintes opções a critério do licitante: a) Declaração formal assinada pelo responsável técnico do licitante, em substituição da referida vistoria prévia, contendo a identificação da empresa e do signatário, local e data, e basicamente com os seguintes termos: ► "DECLARAMOS sob as penalidades da lei, que temos conhecimento pleno das condições e peculiaridades inerentes à natureza dos trabalhos relativamente ao objeto da Concorrência Eletrônica nº 0010/2025, assumindo total responsabilidade por esse fato e informando que não o utilizaremos para quaisquer questionamentos futuros que ensejem avenças técnicas ou financeiras com a Prefeitura Municipal de Catolé do Rocha - PB"; b) Vistoria prévia ao local de execução da obra, a ser realizada pelo responsável técnico da empresa até o último dia útil que anteceder a licitação. O correspondente atestado de vistoria deverá ser formalmente elaborado pelo próprio licitante e assinado pelo seu responsável técnico, contendo a identificação da empresa e do signatário, a data que foi efetuada a vistoria, e basicamente com os seguintes termos: ► "ATESTAMOS sob as penalidades da lei, que vistoriamos o local de execução da obra e tomamos pleno conhecimento das condições e peculiaridades inerentes à natureza dos trabalhos relativamente ao objeto da Concorrência Eletrônica nº 0010/2025, realizada pela Prefeitura Municipal de Catolé do Rocha - PB".

6.8.1.1.No caso do licitante optar por realizar a vistoria prévia ao local de execução da obra, deverá comunicar ao Órgão de Contratação com a devida antecedência, observado o prazo máximo para realização da referida vistoria, necessária para que seja feito o devido agendamento junto ao setor competente do ORC que disponibilizará data e horário diferentes para os eventuais interessados.

6.8.2.Comprovação de capacidade técnico-profissional, através da **apresentação de Profissional**, devidamente registrado no conselho profissional competente, detentor de atestado de responsabilidade técnica por execução de obra ou serviço de características semelhantes às parcelas de maior relevância ou valor significativo do objeto da presente licitação, que foram determinadas nos termos da norma vigente; abaixo indicadas. O referido atestado, que no caso é representado pela Certidão de Acervo Técnico - CAT emitida pelo conselho profissional competente, só será aceita se acompanhada da comprovação de que o Profissional apresentado pertence ao quadro da empresa ou dele fará parte caso seja vencedora do presente certame. Tal comprovação poderá ser feita através da apresentação de qualquer um dos seguintes documentos, a critério do licitante: a) cópia da Carteira de Trabalho e Previdência Social - CTPS assinada ou da ficha de Registro do Empregado; b) instrumento de contrato de prestação de serviços regido pela legislação civil comum, com firmas reconhecidas em cartório; c) ART Cargo-Função ou equivalente, emitido pelo conselho profissional competente; d) será verificado no contrato social, alteração contratual

ou equivalente na forma da lei, quando o responsável técnico for sócio da empresa; e) certidão de registro do licitante no conselho profissional competente, nos termos da norma vigente, dentro da data de sua validade e apenas quando essa trazer a indicação expressa do referido Profissional apresentado, como responsável técnico da empresa; f) declaração formal assinada pelo responsável técnico designado pelo licitante, detentor do correspondente acervo, contendo obrigatoriamente a identificação da empresa e do signatário, local e data, e basicamente com os seguintes termos: ► "DECLARO sob as penalidades da lei, que autorizei a apresentação do meu acervo para comprovação da capacidade técnico-profissional exigida na Concorrência Eletrônica nº. 0010/2025 e que integrarei o quadro técnico da empresa, ou lhe prestarei serviços para obra específica, caso seja vencedora do referido certame, realizado pela Prefeitura Municipal de Catolé do Rocha - PB". Serão admitidos os atestados referentes à execução de obras ou serviços similares de complexidade tecnológica e operacional equivalente ou superior a: **A) PAREDES E PAINÉIS: ALVENARIA DE BLOCOS CERÂMICOS; B) COBERTURA E PROTEÇÕES: ESTRUTURA/TRAMA DE MADEIRA COMPOSTA POR RIPAS, CAIBROS E TERÇAS PARA TELHADOS EM TELHAS CERÂMICAS; C) EMBOÇO OU REBOCO OU MASSA ÚNICA; D) REVESTIMENTOS INTERNOS E EXTERNOS E CERÂMICOS; E) PAVIMENTAÇÕES EM PISO CERÂMICO E CIMENTADO; F) INSTALAÇÕES ELÉTRICAS E HIDRÁULICAS.**

6.8.2.1.O referido profissional indicado pelo licitante deverá participar da execução da obra, e será admitida a sua substituição por profissional de experiência equivalente ou superior, desde que aprovada pelo ORC.

6.8.2.2.O licitante poderá apresentar mais de um profissional e atestado para comprovação da sua capacidade técnico-profissional.

6.8.2.3.Os licitantes que venham a apresentar o mesmo Profissional para comprovação da capacidade técnico-profissional serão automaticamente inabilitados.

6.8.3.Comprovação de capacidade técnico-operacional, através de certidão ou atestado fornecido por pessoa jurídica de direito público ou privado, ou regularmente emitidos pelo conselho profissional competente, quando for o caso, **em favor do Licitante**, que demonstre a sua capacidade operacional na execução de serviços similares de complexidade tecnológica e operacional equivalente ou superior às parcelas de maior relevância ou valor significativo do objeto da presente licitação, que foram determinadas nos termos da norma vigente; abaixo indicadas. Serão admitidos as certidões ou os atestados referentes à execução de obras ou serviços similares de complexidade tecnológica e operacional equivalente ou superior a: **A) PAREDES E PAINÉIS: ALVENARIA DE BLOCOS CERÂMICOS; B) COBERTURA E PROTEÇÕES: ESTRUTURA/TRAMA DE MADEIRA COMPOSTA POR RIPAS, CAIBROS E TERÇAS PARA TELHADOS EM TELHAS CERÂMICAS; C) EMBOÇO OU REBOCO OU MASSA ÚNICA; D) REVESTIMENTOS INTERNOS E EXTERNOS E CERÂMICOS; E) PAVIMENTAÇÕES EM PISO CERÂMICO E CIMENTADO; F) INSTALAÇÕES ELÉTRICAS E HIDRÁULICAS.**

6.8.3.1.O licitante poderá apresentar mais de uma certidão ou atestado para comprovação da sua capacidade técnico-operacional.

6.9.GARANTIA DE PROPOSTA: O licitante deverá atender ao requisito abaixo e o respectivo comprovante encaminhado por meio do sistema eletrônico, quando solicitado pelo Agente de Contratação, como requisito de pré-habilitação:

6.9.1.Comprovação do recolhimento de quantia a título de garantia de proposta, no valor equivalente a **R\$ 62.981,00**. Essa comprovação terá como referência o momento de apresentação da proposta, portanto, o prazo máximo para a "prestação" da referida garantia é **até a data e o horário previstos para abertura da sessão pública desta licitação**. Caberá ao licitante optar por uma das seguintes modalidades de garantia: a) caução em dinheiro ou em títulos da dívida pública emitidos sob a forma escritural, mediante registro em sistema centralizado de liquidação e de custódia autorizado pelo Banco Central do Brasil, e avaliados por seus valores econômicos, conforme definido pelo Ministério da Economia; b) seguro garantia; c) fiança bancária emitida por banco ou instituição financeira devidamente autorizada a operar no País pelo Banco Central do Brasil; d) título de capitalização custeado por pagamento único, com resgate pelo valor total. A referida garantia, quando na modalidade caução em dinheiro, deverá ser depositada na seguinte conta: Titular - **Pref C do Rocha-PB – Cauções**, Banco - Banco do Brasil. Agência - **0585-1**. Conta Corrente – **46.341-8** (depósitos ou transferências identificadas, não serão aceitos pagamentos via pix). **O referido comprovante ou apólice deverá ser anexado no sistema no momento do cadastro da proposta.** Na hipótese do respectivo comprovante bancário apresentar alguma inconsistência que não permita a confirmação de depósito do valor referente à garantia, a proposta será desclassificada.

6.9.1.1.A garantia de proposta será devolvida ao licitante no prazo de 10 (dez) dias úteis, contado da assinatura do contrato ou da data em que for declarada fracassada a licitação; **Após decorrido este prazo, o licitante deverá encaminhar e-mail para: financas@catoleodorocha.pb.gov.br, informando o pregão e anexando o comprovante da caução.**

6.9.1.2.Implicará execução do valor integral da garantia de proposta a recusa em assinar o contrato ou a não apresentação dos documentos para a contratação;

6.9.1.3.Não sendo comprovado o recolhimento da correspondente quantia a título de garantia de proposta conforme as disposições deste item, inclusive se for realizado posteriormente a data e o horário previstos para abertura da sessão pública desta licitação, a respectiva proposta será desclassificada.

7.0.DO CREDENCIAMENTO

7.1.Poderão participar desta Concorrência os interessados que estiverem previamente credenciados no sistema eletrônico de disputa à distância utilizado pelo ORC, acessando o seguinte endereço eletrônico: **www.portaldecompraspublicas.com.br**.

7.2.Os interessados deverão atender às condições e procedimento constantes do referido site, cujo credenciamento implica a responsabilidade do licitante ou de seu representante legal e a presunção de sua capacidade técnica para realização das transações inerentes ao certame.

7.3.O licitante responsabiliza-se exclusiva e formalmente pelas transações efetuadas em seu nome, assume como firmes e verdadeiras suas propostas e seus lances, inclusive os atos praticados, diretamente ou por seu representante, excluída a responsabilidade do provedor do sistema eletrônico ou do ORC por eventuais danos decorrentes de uso indevido das credenciais de acesso, ainda que por terceiros.

7.4.É de responsabilidade do cadastrado conferir a exatidão dos seus dados cadastrais no referido sistema e mantê-los atualizados junto aos órgãos responsáveis pela informação, devendo proceder, imediatamente, à correção ou à alteração dos registros tão logo identifique incorreção ou aqueles se tomem desatualizados.

7.5.A não observância do disposto no item anterior poderá ensejar desclassificação no momento da habilitação.

8.0.DA APRESENTAÇÃO DA PROPOSTA

8.1.Os licitantes encaminharão, exclusivamente por meio do sistema eletrônico, a proposta com o preço, conforme o critério de julgamento adotado neste Edital, até a data e o horário estabelecidos para abertura da sessão pública.

8.2.No cadastramento da proposta inicial, o licitante declarará, em campo próprio do sistema, relativamente às declarações necessárias e obrigatórias, sem prejuízo da exigência de outras declarações previstas em legislação específica e na Lei 14.133/21; tais como:

8.2.1.Que está ciente e concorda com as condições contidas no Edital e seus anexos, bem como de que a proposta apresentada compreende a integralidade dos custos para atendimento dos direitos trabalhistas assegurados na Constituição Federal, nas leis trabalhistas, nas normas infralegais, nas convenções coletivas de trabalho e nos termos de ajustamento de conduta vigentes na data de sua entrega em definitivo e que cumpre plenamente os requisitos de habilitação definidos no instrumento convocatório.

8.2.2.Que não emprega menor de 18 anos em trabalho noturno, perigoso ou insalubre e não emprega menor de 16 anos, salvo menor, a partir de 14 anos, na condição de aprendiz, nos termos do Art. 7º, XXXIII, da Constituição Federal.

8.2.3.Que não possui, em sua cadeia produtiva, empregados executando trabalho degradante ou forçado, observando o disposto nos Incisos III e IV, do Art. 1º e no Inciso III, do Art. 5º da Constituição Federal.

8.2.4.Que cumpre as exigências de reserva de cargos para pessoa com deficiência e para reabilitado da Previdência Social, previstas em Lei e em outras normas específicas.

8.3.O licitante enquadrado como Microempresa ou Empresa de Pequeno Porte deverá declarar, ainda, em campo próprio do sistema eletrônico, que cumpre os requisitos estabelecidos no Art. 3º, da Lei 123/06, estando apto a usufruir do tratamento favorecido previsto em seus Arts. 42 a 49, observado o disposto nos §§ 1º ao 3º, do Art. 4º, da Lei 14.133/21:

8.3.1.No item exclusivo para participação de microempresas e empresas de pequeno porte, a assinalação do campo "não" impedirá o prosseguimento no certame, para aquele item; e

8.3.2.Nos itens em que a participação não for exclusiva para microempresas e empresas de pequeno porte, a assinalação do campo "não" apenas produzirá o efeito de o licitante não ter direito ao tratamento favorecido previsto na Lei 123/06, mesmo que microempresa ou empresa de pequeno porte.

8.4.Os licitantes poderão retirar ou substituir a proposta, anteriormente inserida no sistema, até a abertura da sessão pública.

8.5.Não haverá ordem de classificação na etapa de apresentação da proposta pelo licitante, o que ocorrerá somente após os procedimentos de abertura da sessão pública e da fase de envio de lances.

8.6.Serão disponibilizados para acesso público os documentos que compõem a proposta dos licitantes convocados para apresentação de propostas, após a fase de envio de lances.

8.7.Desde que disponibilizada a funcionalidade no sistema, o licitante poderá parametrizar o seu valor final mínimo quando do cadastramento da proposta e obedecerá às seguintes regras:

8.7.1.A aplicação do intervalo mínimo de diferença de valores, que incidirá tanto em relação aos lances intermediários quanto em relação ao lance que cobrir a melhor oferta; e

8.7.2.Os lances serão de envio automático pelo sistema, respeitado o valor final mínimo estabelecido e o intervalo de que trata o subitem anterior.

8.8.O valor final mínimo parametrizado no sistema poderá ser alterado pelo fornecedor durante a fase de disputa, sendo vedado valor superior a lance já registrado pelo fornecedor no sistema.

8.9.O valor final mínimo parametrizado possuirá caráter sigiloso para os demais licitantes e para o ORC, podendo ser disponibilizado estrita e permanentemente aos órgãos de controle externo e interno.

8.10.Caberá ao licitante acompanhar as operações no sistema eletrônico durante o processo licitatório e se responsabilizar pelo ônus decorrente da perda de negócios diante da inobservância de mensagens emitidas pela Administração ou de sua desconexão.

8.11.O licitante deverá comunicar imediatamente ao provedor do sistema qualquer acontecimento que possa comprometer o sigilo ou a segurança, para imediato bloqueio de acesso.

8.12.A falsidade de declaração relativa ao cumprimento de qualquer condição sujeitará o licitante às sanções previstas na Lei 14.133/21, e neste Edital. O Agente de Contratação poderá promover diligência destinada a esclarecer as informações declaradas.

9.0.DO PREENCHIMENTO DA PROPOSTA

9.1.O licitante deverá enviar sua **PROPOSTA** mediante o preenchimento, no sistema eletrônico, de todos os campos necessários e obrigatórios para o exame de forma objetiva da sua real adequação e exequibilidade, tais como:

9.1.1.Valor unitário do item: expresso em moeda corrente nacional;

9.1.2.Quantidade: conforme fixada no Termo de Referência - Anexo I;

9.1.3.Descrição do objeto: contendo as informações similares à especificação do Termo de Referência - Anexo I.

9.2.Todas as especificações do objeto contidas na proposta vinculam o Contratado.

9.3.Será cotado um único preço para cada item, com a utilização de duas casas decimais.

9.4.A quantidade de unidade a ser cotada está fixada no Termo de Referência - Anexo I.

9.5.A apresentação das propostas implica obrigatoriedade do cumprimento das disposições nelas contidas, em conformidade com o que dispõe este Edital e seus anexos, assumindo o proponente o compromisso de executar o objeto licitado nos seus termos, bem como de fornecer os materiais, equipamentos, ferramentas e utensílios necessários, em quantidades e qualidades adequadas à perfeita execução contratual, promovendo, quando requerido, sua substituição.

9.6.No valor proposto estará incluso todos os custos operacionais, encargos previdenciários, trabalhistas, tributários, comerciais e quaisquer outros que incidam direta ou indiretamente.

9.7.O preço ofertado, tanto na proposta inicial, quanto na etapa de lances, será de exclusiva responsabilidade do licitante, não lhe assistindo o direito de pleitear qualquer alteração, sob alegação de erro, omissão ou qualquer outro pretexto.

9.8.Se o regime tributário da empresa implicar o recolhimento de tributos em percentuais variáveis, a cotação adequada será a que corresponde à média dos efetivos recolhimentos da empresa nos últimos doze meses.

9.9.Independentemente do percentual de tributo inserido na planilha, no pagamento serão retidos na fonte os percentuais estabelecidos na legislação vigente.

9.10.Os licitantes devem respeitar os preços máximos estabelecidos nas normas de regência de contratações públicas federais, quando participarem de licitações públicas.

9.11.As propostas ficarão disponíveis no sistema eletrônico e **qualquer elemento que possa identificar o licitante importa desclassificação da proposta** correspondente, sem prejuízo das sanções previstas neste Edital.

10.0.DA ABERTURA DA SESSÃO, CLASSIFICAÇÃO DAS PROPOSTAS E FORMULAÇÃO DE LANCES

10.1.A abertura da presente licitação dar-se-á automaticamente em sessão pública, por meio de sistema eletrônico, na data, horário e local indicados neste Edital.

10.2.Os licitantes poderão retirar ou substituir a proposta, anteriormente inserida no sistema, até a abertura da sessão pública:

10.2.1.Será desclassificada a proposta que identifique o licitante;

10.2.2.A desclassificação será sempre fundamentada e registrada no sistema, com acompanhamento em tempo real por todos os participantes;

10.2.3.A não desclassificação da proposta não impede o seu julgamento definitivo em sentido contrário, levado a efeito na fase de aceitação.

10.3.O sistema ordenará automaticamente as propostas classificadas, sendo que somente estas participarão da fase de lances.

10.4.O sistema disponibilizará campo próprio para troca de mensagens entre o Agente de Contratação e os licitantes.

10.5.Iniciada a fase competitiva, os licitantes poderão encaminhar lances exclusivamente por meio do sistema eletrônico, sendo imediatamente informados do seu recebimento e do valor consignado no registro:

10.5.1.O lance deverá ser ofertado pelo valor unitário do item.

10.6.Os licitantes poderão oferecer lances sucessivos, observados o horário fixado para abertura da sessão e as regras estabelecidas neste Edital.

10.7.O licitante somente poderá oferecer lance de valor inferior ao último por ele ofertado e registrado pelo sistema:

10.7.1.O intervalo mínimo de diferença de valores entre os lances, que incidirá tanto em relação aos lances intermediários quanto em relação à proposta que cobrir a melhor oferta deverá ser **de R\$ 200,00 (duzentos reais)**.

10.8.Desde que disponibilizada a funcionalidade no sistema:

10.8.1.O licitante poderá, uma única vez, excluir seu último lance ofertado, no intervalo de quinze segundos após o registro no sistema, na hipótese de lance inconsistente ou inexecuível;

10.8.2.O Agente de Contratação poderá, durante a disputa, como medida excepcional, excluir a proposta ou o lance que possa comprometer, restringir ou frustrar o caráter competitivo desse processo licitatório, mediante comunicação eletrônica automática via sistema. Eventual exclusão de proposta do licitante implica a retirada do licitante do certame, sem prejuízo do direito de defesa.

10.9.Será adotado para o envio de lances neste certame o modo de disputa "aberto", em que os licitantes apresentarão lances públicos e sucessivos, com prorrogações.

10.10.A etapa de lances da sessão pública terá duração de dez minutos e, após isso, será prorrogada automaticamente pelo sistema quando houver lance ofertado nos últimos dois minutos do período de duração da sessão pública.

10.11.A prorrogação automática da etapa de lances, de que trata o item anterior, será de dois minutos e ocorrerá sucessivamente sempre que houver lances enviados nesse período de prorrogação, inclusive no caso de lances intermediários.

10.12.Não havendo novos lances na forma estabelecida nos itens anteriores, a sessão pública encerrar-se-á automaticamente, e o sistema ordenará e divulgará os lances conforme a ordem final de classificação.

10.13.Definida a melhor proposta, se a diferença em relação à proposta classificada em segundo lugar for de pelo menos 5% (cinco por cento), o Agente de Contratação poderá admitir o reinício da disputa aberta, para a definição das demais colocações:

10.13.1.Após o reinício previsto no item acima, os licitantes serão convocados para apresentar lances intermediários.

10.14.Encerrada a etapa de que trata o subitem anterior, o sistema ordenará e divulgará os lances segundo a ordem crescente.

10.15.Não serão aceitos dois ou mais lances de mesmo valor, prevalecendo aquele que for recebido e registrado em primeiro lugar.

10.16.Durante o transcurso da sessão pública, os licitantes serão informados, em tempo real, do valor do melhor lance registrado, vedada a identificação do licitante.

10.17.No caso de desconexão com o Agente de Contratação, no decorrer da etapa competitiva da Concorrência, o sistema eletrônico poderá permanecer acessível aos licitantes para a recepção dos lances.

10.18.Quando a desconexão do sistema eletrônico para o Agente de Contratação persistir por tempo superior a dez minutos, a sessão pública será suspensa e reiniciada somente após decorridas quatro horas da comunicação do fato pelo Agente de Contratação aos participantes, no sítio eletrônico utilizado para divulgação.

10.19.Caso o licitante não apresente lances, concorrerá com o valor de sua proposta.

10.20.Em relação ao item não exclusivo para participação de microempresas e empresas de pequeno porte, uma vez encerrada a etapa de lances, será efetivada a verificação automática do porte da entidade empresarial. O sistema identificará em coluna própria as microempresas e empresas de pequeno porte participantes, procedendo à comparação com os valores da primeira colocada, se esta for empresa de maior porte, assim como das demais classificadas, para o fim de aplicar-se o disposto nos Arts. 44 e 45, da Lei 123/06.

10.21.Nessas condições, as propostas de microempresas e empresas de pequeno porte que se encontrarem na faixa de até dez por cento acima da melhor proposta ou do melhor lance, serão consideradas empatadas com a primeira colocada.

10.22.A melhor classificada nos termos do item anterior terá o direito de encaminhar uma última oferta para desempate, obrigatoriamente em valor inferior ao da primeira colocada, no prazo de cinco minutos controlados pelo sistema, contados após a comunicação automática para tanto.

10.23.Caso a microempresa ou a empresa de pequeno porte melhor classificada desista ou não se manifeste no prazo estabelecido, serão convocadas as demais licitantes microempresa e empresa de pequeno porte que se encontrem naquele intervalo de cinco por cento, na ordem de classificação, para o exercício do mesmo direito, no prazo estabelecido no item anterior.

10.24.No caso de equivalência dos valores apresentados pelas microempresas e empresas de pequeno porte que se encontrem nos intervalos estabelecidos nos itens anteriores, será realizado sorteio entre elas para que se identifique aquela que primeiro poderá apresentar melhor oferta.

10.25.Só poderá haver empate entre propostas iguais, não seguidas de lances.

10.26.Havendo eventual empate entre propostas ou lances, o critério de desempate será aquele previsto no Art. 60, da Lei 14.133/21, nesta ordem:

10.26.1.Disputa final, hipótese em que os licitantes empatados poderão apresentar nova proposta em ato contínuo à classificação;

10.26.2.Avaliação do desempenho contratual prévio dos licitantes, para a qual deverão preferencialmente ser utilizados registros cadastrais para efeito de atesto de cumprimento de obrigações previstos na Lei 14.133/21;

10.26.3.Desenvolvimento pelo licitante de ações de equidade entre homens e mulheres no ambiente de trabalho, conforme regulamento;

10.26.4.Desenvolvimento pelo licitante de programa de integridade, conforme orientações dos órgãos de controle.

10.27.Persistindo o empate, será assegurada preferência, sucessivamente, aos serviços prestados por:

10.27.1. Empresas estabelecidas no território do Estado ou do Distrito Federal do ORC;

10.27.2. Empresas brasileiras;

10.27.3. Empresas que invistam em pesquisa e no desenvolvimento de tecnologia no País;

10.27.4. Empresas que comprovem a prática de mitigação, nos termos da Lei nº 12.187/09.

10.28.Encerrada a etapa de envio de lances da sessão pública, na hipótese da proposta do primeiro colocado permanecer acima do preço máximo definido para a contratação, o Agente de Contratação poderá negociar condições mais vantajosas, após definido o resultado do julgamento:

10.28.1.A negociação poderá ser feita com os demais licitantes, segundo a ordem de classificação inicialmente estabelecida, quando o primeiro colocado, mesmo após a negociação, for desclassificado em razão de sua proposta permanecer acima do preço máximo definido para a contratação;

10.28.2.A negociação será realizada por meio do sistema, podendo ser acompanhada pelos demais licitantes;

10.28.3.Concluída a negociação, se houver, o resultado será divulgado a todos os licitantes e registrado na ata da sessão pública, devendo esta ser anexada aos autos do processo;

10.28.4.O Agente de Contratação solicitará ao licitante melhor classificado que, no prazo de 03 (três) horas, envie a sua **proposta atualizada**, adequada ao último lance ofertado e após a negociação realizada, acompanhada das planilhas orçamentárias e documentos complementares, quando necessários à confirmação daqueles exigidos neste Edital e já apresentados;

10.28.5.É facultado ao Agente de Contratação prorrogar o prazo estabelecido, a partir de solicitação fundamentada e aceita, feita também no sistema pelo licitante, antes de findo o prazo, ou de ofício, quando constatado que o prazo estabelecido não é suficiente.

10.29.Havendo necessidade, o Agente de Contratação suspenderá a sessão, informando no sistema a nova data e horário para a sua continuidade, observado o intervalo mínimo de quatro horas.

10.30.Após a negociação do preço, o Agente de Contratação iniciará a fase de julgamento da proposta.

11.0.DA FASE DE JULGAMENTO

11.1.Encerrada a etapa de negociação, o Agente de Contratação realizará a verificação da conformidade da proposta provisoriamente classificada em primeiro lugar quanto à adequação ao objeto estipulado e à compatibilidade do preço final em relação ao estipulado para contratação, conforme definido neste Edital.

11.2.O Agente de Contratação poderá convocar o licitante para enviar documento digital complementar, por meio do sistema, no prazo de 30 (trinta) minutos, sob pena de não aceitação da proposta:

11.2.1.É facultado ao Agente de Contratação prorrogar o prazo estabelecido, a partir de solicitação fundamentada e aceita, feita também no sistema pelo licitante, antes de findo o prazo, ou de ofício, quando constatado que o prazo estabelecido não é suficiente;

11.3.Será desclassificada a proposta vencedora que:

11.3.1.Contiver vícios insanáveis;

11.3.2.Não obedecer às especificações técnicas contidas no Termo de Referência - Anexo I;

11.3.3.Apresentar preços inexequíveis ou permanecerem acima do preço máximo definido para a contratação;

11.3.4.Não tiverem sua exequibilidade demonstrada, quando exigido pela Administração;

11.3.5.Apresentar desconformidade com quaisquer outras exigências deste Edital ou seus anexos, desde que insanável.

11.3.6.Não comprovar, quando solicitado pelo Agente de Contratação recolhimento de quantia a título de garantia de proposta, nos termos do item 6.10 deste Edital.

11.4.Serão consideradas inexequíveis as propostas cujos valores forem inferiores a 75% (setenta e cinco por cento) do valor orçado pelo ORC; em tal situação, não sendo possível a imediata confirmação, poderá ser dada ao licitante a oportunidade de demonstrar a sua exequibilidade, sendo-lhe facultado o prazo de 04 (quatro) horas para apresentar, por meio do sistema eletrônico, a documentação que comprove a viabilidade da proposta:

11.4.1.É facultado ao Agente de Contratação prorrogar o prazo estabelecido, a partir de solicitação fundamentada e aceita, feita também no sistema pelo licitante, antes de findo o prazo, ou de ofício, quando constatado que o prazo estabelecido não é suficiente;

11.4.2.A inexequibilidade, nessa hipótese, só será considerada após diligência do Agente de Contratação, que comprove:

11.4.2.1. Que o custo do licitante ultrapassa o valor da proposta; e

11.4.2.2. Inexistirem custos de oportunidade capazes de justificar o vulto da oferta.

11.4.3.Será exigida garantia adicional do licitante vencedor cuja proposta for inferior a 85% (oitenta e cinco por cento) do valor orçado pelo ORC, equivalente à diferença entre este último e o valor da proposta, sem prejuízo das demais garantias exigíveis de acordo com a legislação vigente.

11.5.O Agente de Contratação poderá, no julgamento das propostas, sanar erros ou falhas que não alterem a sua substância e sua validade jurídica, atribuindo-lhes eficácia para fins de classificação.

11.6. Havendo necessidade, o Agente de Contratação suspenderá a sessão pública inclusive para a realização de diligências com vistas ao saneamento de eventuais erros e falhas das propostas. Em qualquer hipótese, o seu reinício somente poderá ocorrer mediante aviso prévio no sistema com, no mínimo, ' quatro horas de antecedência e a ocorrência será registrada em ata.

11.7. Encerrada a fase de julgamento, após verificada a conformidade da proposta classificada em primeiro lugar quanto à adequação ao objeto estipulado e compatibilidade do preço final em relação ao estimado para a contratação, o Agente de Contratação verificará a documentação de habilitação do licitante, observado o disposto neste Edital. Antes, porém, como requisito de pré-habilitação, será solicitado ao licitante provisoriamente vencedor a comprovação do recolhimento de quantia a título de garantia de proposta, nos termos do item 6.10 deste Edital.

12.0. DA HABILITAÇÃO

12.1. Os documentos previstos neste instrumento, necessários e suficientes para demonstrar a capacidade do licitante de realizar o objeto da licitação, serão exigidos para fins de habilitação, conforme as disposições dos Arts. 62 a 70, da Lei 14.133/21.

12.2. Os licitantes deverão encaminhar, nos termos deste Edital, a documentação relacionada nos itens a seguir, para fins de **HABILITAÇÃO**:

12.3. PESSOA JURÍDICA:

12.3.1. Declaração do licitante atestando que não emprega menor de dezoito anos em trabalho noturno, insalubre ou perigoso e nem menor de dezesesseis anos, em qualquer trabalho, podendo existir menor, a partir de quatorze anos, na condição de aprendiz, nos termos do Art. 7º, Inciso XXXIII, da Constituição Federal, conforme modelo – Anexo II.

12.3.2. Declaração do licitante, sob pena de desclassificação, de que sua proposta econômica compreende a integralidade dos custos para atendimento dos direitos trabalhistas assegurados na Constituição Federal, nas leis trabalhistas, nas normas infralegais, nas convenções coletivas de trabalho e nos termos de ajustamento de conduta vigentes na data de entrega das propostas, conforme modelo – Anexo III.

12.3.3. Certidão negativa de feitos sobre falência expedida pelo distribuidor da sede do licitante, no máximo 30 (trinta) dias da data prevista para abertura das propostas.

12.3.4. Consulta Consolidada de Pessoa Jurídica expedida pelo Tribunal de Contas da União, no máximo 30 (trinta) dias da data prevista para abertura das propostas, no endereço eletrônico: www.tcu.gov.br.

12.3.5. Registro ou inscrição, em compatibilidade com o objeto do presente certame, do licitante e seus responsáveis técnicos frente ao conselho regional de fiscalização profissional competente, da região da sede do licitante.

12.3.6. Prova de inscrição no Cadastro Nacional da Pessoa Jurídica – CNPJ.

12.3.7. Prova de inscrição no cadastro de contribuintes Municipal ou Estadual, relativo à sede do licitante, pertinente ao seu ramo de atividade e compatível com o objeto contratual.

12.3.8. No caso de empresário individual: inscrição no Registro Público de Empresas Mercantis, a cargo da Junta Comercial da respectiva sede. Em se tratando de Microempreendedor Individual – MEI: Certificado da Condição de Microempreendedor Individual – CCMEI, cuja aceitação ficará condicionada à verificação da autenticidade no sítio www.portaldomicroempreendedor.gov.br. No caso de sociedade empresária, sociedade limitada unipessoal – SLU ou sociedade identificada como empresa individual de responsabilidade limitada – LTDA: inscrição do ato constitutivo, estatuto ou contrato social no Registro Público de Empresas Mercantis, a cargo da Junta Comercial da respectiva sede, acompanhada de documento comprobatório de seus administradores. No caso de sociedade simples: inscrição do ato constitutivo no Registro Civil de Pessoas Jurídicas do local de sua sede, acompanhada de documento comprobatório de seus administradores. No caso de filial, sucursal ou agência de sociedade simples ou empresária: inscrição do ato constitutivo da filial, sucursal ou agência da sociedade simples ou empresária, respectivamente, no Registro Civil das Pessoas Jurídicas ou no Registro Público de Empresas Mercantis onde tem sede a matriz. Em se tratando de sociedade empresária estrangeira com atuação permanente no País: decreto de autorização para funcionamento no Brasil. Salienta-se que os documentos relacionados neste subitem deverão estar acompanhados de todas as alterações ou da consolidação respectiva, cópia dos documentos pessoais do titular ou sócios, em caso de sociedade.

12.3.9. Balanço patrimonial e demonstrações contábeis dos dois últimos exercícios sociais, já exigíveis e apresentados na forma da lei e em conformidade com as Normas Brasileiras de Contabilidade em vigor, com indicação das páginas correspondentes do livro diário em que o mesmo se encontra, bem como apresentação dos competentes termos de abertura e encerramento (não é necessário a apresentação das páginas do Livro Diário), assinados por profissional Contábil habilitado e devidamente registrados na junta comercial competente, ou apresentados através do SPED, neste último caso devendo ser apresentado o recibo de entrega junto à Receita Federal (em conformidade com as determinações legais), vedada a sua substituição por balancetes ou balanços provisórios. Tratando-se de empresa constituída há menos de um ano, ou aquela que ainda não tenha realizado o fechamento do seu primeiro ano de existência no prazo legal, poderá apresentar o Balanço de Abertura assinado por profissional Contábil habilitado e devidamente registrado na junta comercial competente ou com recibo de entrega junto à Receita Federal, quando for do SPED. Não se aplica ao microempreendedor individual.

12.3.9.1 - Apresentar os seguintes índices contábeis, extraídos do último Balanço Patrimonial, devidamente assinado por profissional contábil, atestando a boa situação financeira da empresa:

LG = Liquidez Geral – igual ou superior a 1

SG = Solvência Geral – igual ou superior a 1

LC = Liquidez Corrente – igual ou superior a 1

Sendo:

$LG = (AC + RLP) / (PC + ELP)$

$SG = AT / (PC + ELP)$

$LC = AC / PC$

Onde: AC = Ativo Circulante; RLP = Realizável a Longo Prazo; PC = Passivo Circulante; ELP = Exigível a Longo Prazo; AT = Ativo Total.

12.3.9.2 - Os índices acima descritos poderão ser demonstrados, em folha própria, fazendo-se constar os dados do balanço que lhes deram origem;

12.3.9.3 - Caso a empresa licitante apresente resultado inferior ou igual a 1 (um) em qualquer dos índices de Liquidez Geral (LG), Solvência Geral (SG) e Liquidez Corrente (LC), será exigido para fins de habilitação, a comprovação de patrimônio líquido mínimo de 10% do valor total estimado da contratação.

12.3.10. Prova de regularidade fiscal perante a Fazenda Nacional, mediante apresentação de certidão expedida conjuntamente pela Receita Federal do Brasil – RFB e pela Procuradoria-Geral da Fazenda Nacional – PGFN, referente a todos os créditos tributários federais e à Dívida Ativa da União – DAU por elas administrados, inclusive aqueles relativos à Seguridade Social, nos termos da Portaria Conjunta nº 1.751, de 02 de outubro de 2014, do Secretário da Receita Federal do Brasil e da Procuradora-Geral da Fazenda Nacional.

12.3.11. Prova de regularidade com a Fazenda Municipal e Estadual da sede do licitante, relativa à atividade em cujo exercício contrata ou concorre, mediante apresentação de certidão negativa, ou outro equivalente, na forma da lei.

12.3.12. Comprovação de regularidade relativa ao Fundo de Garantia por Tempo de Serviço – FGTS, apresentando o respectivo Certificado de Regularidade fornecido pela Caixa Econômica Federal.

12.3.13. Prova de inexistência de débitos inadimplidos perante a Justiça do Trabalho, mediante a apresentação de Certidão Negativa de Débitos Trabalhistas CNDT, nos termos do Título VII-A da Consolidação das Leis do Trabalho, aprovada pelo Decreto-Lei nº 5.452, de 1º de maio de 1943.

12.3.14. Comprovação do cumprimento de requisitos normativos, conforme modelos - Anexo V:

12.3.14.1. Declaração de ciência dos termos do Edital;

12.3.14.2. Declaração de inexistir fato impeditivo;

12.3.14.3. Declaração de não possuir no quadro societário servidor da ativa do ORC;

12.3.14.4. Declaração de não utilizar trabalho degradante ou forçado;

12.3.14.5. Declaração de cumprimento da reserva de cargo para deficiente e de acessibilidade; e

12.3.14.6. Declaração de observância do limite de contratação com a Administração Pública.

12.3.15. Declaração de Visita Técnica, Anexo VI;

12.3.16. Declaração de cumprimento da Lei nº 1374/2013.

12.4. Documentação específica - pessoa jurídica:

12.4.1. Comprovação de avaliação prévia do local de execução da obra - item 6.8.1.

12.4.2. Comprovação de capacidade técnico-profissional - item 6.8.2.

12.4.3. Comprovação de capacidade técnico-operacional - item 6.8.3.

12.4.4. **APRESENTA PROFISSIONAL DE SST:** Engenheiro de Segurança do Trabalho e/ou Técnico em Segurança do Trabalho, com registro ativo no Ministério do Trabalho e Emprego (MTE) e no conselho de classe (MTE/CREA/CFT). Comprovação de vínculo empregatício (CLT) ou contrato de prestação de serviços, demonstrando que o profissional estará disponível para a obra. Declaração formal elaborada pela própria licitante, atestando que o(s) profissional(is) indicado(s) estará(ão) disponível(is) para a execução do objeto licitado. Apresentação de atestados de capacidade técnica do(s) profissional(is), comprovando experiência em obras de características semelhantes.

12.5. Documentação de licitantes reunidos em consórcio:

12.5.1. A documentação de cada pessoa jurídica que estejam reunidas em consórcio, nos termos das disposições deste Edital, deverá ser apresentada pela empresa responsável pelo consórcio, quando solicitada pelo Agente de Contratação, correspondendo a:

12.5.1.1. Comprovação da existência de compromisso público ou particular de constituição de consórcio, subscrito pelos consorciados, com indicação da empresa líder do consórcio, que será responsável por sua representação perante o ORC;

12.5.1.2. Documentos de habilitação exigidos neste instrumento, por parte de cada consorciado, com admissão, quando for o caso, para efeito de habilitação técnica, do somatório dos quantitativos de cada consorciado e, para efeito de habilitação econômico-financeira, do somatório dos valores de cada consorciado:

12.5.1.2.1. Será estabelecido para o consórcio acréscimo de 30% (trinta por cento) sobre o valor exigido de licitante individual para a habilitação econômico-financeira. O referido acréscimo não se aplica aos consórcios compostos, em sua totalidade, de microempresas e pequenas empresas, assim definidas em lei.

12.6. Os documentos exigidos para habilitação serão enviados por meio do sistema, em formato digital, no prazo de 24 (vinte e quatro) horas, contado da solicitação do Agente de Contratação, prorrogável por igual período, nas seguintes situações:

12.6.1. Por solicitação do licitante, mediante justificativa aceita pelo Agente de Contratação; ou

12.6.2. De ofício, a critério do Agente de Contratação, quando constatado que o prazo estabelecido não é suficiente para o envio dos documentos exigidos.

12.7. Será exigida a apresentação dos documentos de habilitação apenas do licitante vencedor:

12.7.1. Os documentos relativos à regularidade fiscal constantes deste Edital, somente serão exigidos em momento posterior ao julgamento das propostas, e apenas do licitante mais bem classificado.

12.8. A verificação pelo Agente de Contratação, em sítios eletrônicos oficiais de órgãos e entidades emissores de certidões constitui meio legal de prova, para fins de habilitação.

12.9. Após a entrega dos documentos para habilitação, não será permitida a substituição ou a apresentação de novos documentos, salvo em sede de diligência, para:

12.9.1. Complementação de informações acerca dos documentos já apresentados pelos licitantes e desde que necessária para apurar fatos existentes à época da abertura do certame; e

12.9.2. Atualização de documentos cuja validade tenha expirado após a data de recebimento das propostas.

12.10. Na hipótese de o licitante não atender às exigências para habilitação, o Agente de Contratação examinará a proposta subsequente e assim sucessivamente, na ordem de classificação, até a apuração de uma proposta que atenda ao presente Edital, observados o prazo e os termos definidos neste instrumento para o envio da proposta e, se necessário, dos documentos complementares, adequada ao último lance ofertado:

12.10.1. Serão disponibilizados para acesso público os documentos de habilitação dos licitantes convocados para a apresentação da documentação habilitatória, após concluídos eventuais procedimentos da Comissão de Contratação, para sanar erros ou falhas que não alterem a substância dos documentos e a sua validade jurídica, observadas as disposições deste Edital.

12.11.A comprovação de regularidade fiscal e trabalhista das microempresas e empresas de pequeno porte somente será exigida para efeito de contratação, e não como condição para participação na licitação, observando-se o seguinte procedimento:

12.11.1.As microempresas e empresas de pequeno porte, por ocasião da participação nesta licitação, deverão apresentar toda a documentação exigida para comprovação de regularidade fiscal e trabalhista, dentre os documentos enumerados neste instrumento para efeito de habilitação, mesmo que esta apresente alguma restrição;

12.11.2.Na hipótese de haver alguma restrição relativa à regularidade fiscal e trabalhista quando da comprovação de que trata o item anterior, será assegurado prazo de cinco dias úteis, prorrogável por igual período, para a regularização da documentação, a realização do pagamento ou parcelamento do débito e a emissão de eventuais certidões negativas ou positivas com efeito de certidão negativa;

12.11.3.Para aplicação do disposto no subitem anterior, o prazo para regularização fiscal e trabalhista será contado a partir da divulgação do resultado da fase de habilitação. A prorrogação desse prazo poderá ser concedida, a critério do Agente de Contratação, quando requerida pelo licitante, mediante apresentação de justificativa;

12.11.4.A abertura da fase recursal em relação ao resultado do certame ocorrerá após o prazo de regularização fiscal e trabalhista de que tratam os dois subitens anteriores;

12.11.5.A não regularização da documentação, no prazo acima previsto, implicará decadência do direito à contratação, sem prejuízo das sanções previstas no Art. 156, da Lei 14.133/21, sendo facultado ao ORC convocar os licitantes remanescentes, na ordem de classificação, ou revogar a licitação;

12.11.6.Se, na ordem de classificação, seguir-se outra microempresa ou empresa de pequeno porte com alguma restrição na documentação fiscal e trabalhista, será concedido o mesmo prazo para regularização.

12.12.Somente haverá a necessidade de comprovação do preenchimento de requisitos, mediante apresentação dos documentos originais não digitais, quando houver alguma dúvida em relação à integridade do documento digital ou quando a lei expressamente o exigir.

12.13.Não serão aceitos documentos de habilitação com indicação de CNPJ/CPF diferentes, salvo aqueles legalmente permitidos:

12.13.1.Se o licitante for a matriz, todos os documentos deverão estar em nome da matriz, e se o licitante for a filial, todos os documentos deverão estar em nome da filial, exceto aqueles que, pela própria natureza, comprovadamente, forem emitidos somente em nome da matriz.

12.14.Os documentos exigidos para fins de habilitação no certame deverão ser organizados na ordem descrita neste instrumento, precedidos por índice correspondente, apresentados em original; ou por cópia autenticada por cartório competente, ou pelo Agente de Contratação, ou por membro da Equipe de Apoio ou da Comissão de Contratação; ou publicação em órgão da imprensa oficial. Estando perfeitamente legíveis, sem conter borões, rasuras, emendas ou entrelinhas e dentro do prazo de validade, considerado o disposto neste Edital. A eventual ausência do referido índice não inabilitará o licitante, sendo que:

12.14.1.A prova de autenticidade de cópia de documento público ou particular poderá ser feita perante os agentes do ORC relacionados no item anterior, mediante apresentação de original ou de declaração de autenticidade por advogado, sob sua responsabilidade pessoal;

12.14.2.Quando o documento for obtido via Internet sua autenticidade será comprovada no endereço eletrônico nele indicado;

12.14.3.Poderá ser utilizada, a critério do Agente de Contratação, a documentação cadastral de fornecedor, constante dos arquivos do ORC, para comprovação da autenticidade de elementos apresentados pelo licitante.

12.15.Na análise dos documentos de habilitação, a Comissão de Contratação poderá sanar erros ou falhas que não alterem a substância dos documentos e sua validade jurídica, mediante decisão fundamentada, registrada em ata e acessível a todos, atribuindo-lhes eficácia para fins de habilitação.

12.16.Havendo necessidade, o Agente de Contratação suspenderá a sessão pública inclusive para a realização de diligências com vistas ao saneamento de eventuais erros e falhas dos documentos de habilitação apresentados. Em qualquer hipótese, o seu reinício somente poderá ocorrer mediante aviso prévio no sistema com, no mínimo, vinte e quatro horas de antecedência e a ocorrência será registrada em ata.

13.0.DO ENCAMINHAMENTO DA PROPOSTA VENCEDORA

13.1.A proposta final do licitante declarado vencedor - **proposta atualizada** - deverá ser encaminhada no prazo de 12 (doze) horas, a contar da solicitação do Agente de Contratação no sistema eletrônico, e deverá:

13.1.1.Ser elaborada em consonância com as especificações constantes deste Edital e seus Anexos, redigida em língua portuguesa e impressa em uma via em papel timbrado do proponente, quando for o caso, sem emendas, rasuras, entrelinhas ou ressalvas; datada e assinada pelo licitante ou seu representante legal, com indicação: do valor global da proposta; do prazo de entrega; das condições de pagamento; e da sua validade;

13.1.2.Conter a indicação do banco, número da conta e agência do licitante vencedor, para fins de pagamento;

13.1.3.Estar adequada ao último lance ofertado e a negociação realizada, acompanhada, dos documentos complementares eventualmente solicitados, quando necessários à confirmação daqueles exigidos neste Edital e já apresentados; especialmente de:

13.1.3.1.Planilha de quantitativos e preços;

13.1.3.2.Cronograma físico-financeiro compatível com o prazo de execução dos serviços; e

13.1.3.3.Composição de custos unitários contendo, inclusive, o detalhamento da composição e da taxa de Bonificação ou Benefício de Despesas Indiretas - BDI e dos respectivos percentuais praticados, bem como o detalhamento dos Encargos Sociais - ES.

13.2.A planilha de quantitativos e preços, o cronograma físico-financeiro e a composição de custos unitários, deverão ser assinados por responsável técnico da empresa:

13.2.1.Erros no preenchimento da planilha não constituem motivo para a desclassificação da proposta. A planilha poderá ser ajustada pelo licitante, no prazo indicado pelo sistema, desde que não haja majoração do preço;

13.2.O ajuste de que trata este dispositivo se limita a sanar erros ou falhas que não alterem a substância da proposta.

13.3.Será cotado um único preço para cada item, com a utilização de duas casas decimais, sendo que, nesse último caso, a indicação em contrário está sujeita a correção, observando-se aos seguintes critérios:

13.3.1.Falta de dígitos: serão acrescentados zeros;

13.3.2.Excesso de dígitos: sendo o primeiro dígito excedente menor que cinco, todo o excesso será suprimido, caso contrário haverá o arredondamento do dígito anterior para mais e os demais excedentes suprimidos.

13.4.Os preços deverão ser expressos em moeda corrente nacional, o preço unitário e o total em algarismos e o valor global da proposta em algarismos e por extenso:

- 13.4.1.Existindo discrepância entre o preço unitário e total, resultado da multiplicação do preço unitário pela quantidade, o preço unitário prevalecerá;
- 13.4.2.No caso de divergência entre o valor numérico e o expresso por extenso, prevalecerá o valor expresso por extenso;
- 13.4.3.Fica estabelecido que havendo divergência de preços unitários para um mesmo serviço, prevalecerá o de menor valor.
- 13.5.A proposta obedecerá aos termos deste Edital e seus Anexos, não sendo considerada aquela que não corresponda às especificações ali contidas ou que estabeleça vínculo à proposta de outro licitante.
- 13.6.A oferta deverá ser firme e precisa, limitada, rigorosamente, ao objeto deste Edital, sem conter alternativas de preço ou de qualquer outra condição que induza o julgamento a mais de um resultado.
- 13.7.No valor proposto estará incluso todos os custos operacionais, encargos previdenciários, trabalhistas, tributários, comerciais e quaisquer outros que incidam direta ou indiretamente na execução dos serviços; inclusive a integralidade dos custos para atendimento dos direitos trabalhistas assegurados na Constituição Federal, nas leis trabalhistas, nas normas infralegais, nas convenções coletivas de trabalho e nos termos de ajustamento de conduta vigentes na data de entrega das propostas.
- 13.8.A proposta final deverá ser documentada nos autos e será levada em consideração no decorrer da execução do contrato e aplicação de eventual sanção ao Contratado:
- 13.8.1.Todas as especificações do objeto contidas na proposta vinculam o Contratado.
- 13.9.As propostas que contenham a descrição do objeto, o valor e os documentos complementares estarão disponíveis na internet, após a homologação.
- 13.10.O prazo de validade da proposta não será inferior a 60 (sessenta) dias, a contar da data de seu encaminhamento.

14.0.DOS RECURSOS

- 14.1.A interposição de recurso referente ao julgamento das propostas, à habilitação ou inabilitação de licitantes, à anulação ou revogação da licitação, observará o disposto no Art. 165, da Lei 14.133/21.
- 14.2.Qualquer licitante poderá, durante o prazo concedido na sessão pública, que no presente certame será de 30 (trinta) minutos, de forma imediata após o término do julgamento das propostas e do ato de habilitação ou inabilitação, em campo próprio do sistema eletrônico, manifestar sua intenção de recorrer.
- 14.3.Quando o recurso apresentado impugnar o julgamento das propostas ou o ato de habilitação ou inabilitação do licitante:
- 14.3.1.A intenção de recorrer deverá ser manifestada imediatamente, sob pena de preclusão;
- 14.3.2.O prazo para apresentação das razões recursais será iniciado na data de intimação ou de lavratura da ata de habilitação ou inabilitação.
- 14.4.O prazo recursal é de 03 (três) dias úteis, contados da data de intimação ou de lavratura da ata.
- 14.5.As razões do recurso deverão ser apresentadas, exclusivamente, da seguinte forma:
- 14.5.1.Em campo próprio do sistema eletrônico.
- 14.6.O recurso será dirigido à autoridade que tiver editado o ato ou proferido a decisão recorrida, a qual poderá reconsiderar sua decisão no prazo de 03 (três) dias úteis, ou, nesse mesmo prazo, encaminhar recurso para a autoridade superior, a qual deverá proferir sua decisão no prazo de 10 (dez) dias úteis, contado do recebimento dos autos.
- 14.7.Os recursos interpostos fora do prazo não serão conhecidos.
- 14.8.O prazo para apresentação de contrarrazões ao recurso pelos demais licitantes será de 03 (três) dias úteis, contados da data da intimação pessoal ou da divulgação da interposição do recurso, assegurada a vista imediata dos elementos indispensáveis à defesa de seus interesses.
- 14.9.O recurso e o pedido de reconsideração terão efeito suspensivo do ato ou da decisão recorrida até que sobrevenha decisão final da autoridade competente.
- 14.10.O acolhimento do recurso invalida tão somente os atos insuscetíveis de aproveitamento.
- 14.11.Os autos do processo permanecerão com vista franqueada aos interessados no seguinte sítio: www.portaldecompraspublicas.com.br.

15.0.DA HOMOLOGAÇÃO

- 15.1.Encerradas as fases de julgamento e habilitação, e exauridos os recursos administrativos, o processo licitatório será encaminhado à autoridade superior, que poderá:
- 15.1.1.Determinar o retomo dos autos para saneamento de irregularidades;
- 15.1.2.Revogar a licitação por motivo de conveniência e oportunidade;
- 15.1.3.Proceder à anulação da licitação, de ofício ou mediante provocação de terceiros, sempre que presente ilegalidade insanável;
- 15.2.4.Adjudicar o objeto e homologar a licitação.

16.0.DO CONTRATO

- 16.1.Após a homologação pela autoridade superior do ORC, o licitante vencedor será convocado para, dentro do prazo de 05 (cinco) dias consecutivos da data de recebimento da notificação, e nas condições estabelecidas neste Edital e seus anexos, assinar o respectivo contrato, podendo o mesmo sofrer alterações nos termos definidos pela Lei 14.133/21:
- 16.1.1.O prazo de convocação poderá ser prorrogado uma vez, por igual período, mediante solicitação da parte durante seu transcurso, devidamente justificada, e desde que o motivo apresentado seja aceito pela Administração;
- 16.1.2.A recusa injustificada do adjudicatário em assinar o contrato no prazo estabelecido pela Administração caracterizará o descumprimento total da obrigação assumida e o sujeitará às penalidades legalmente estabelecidas e à imediata perda da garantia de proposta em favor ORC:
- 16.1.2.1.A regra do subitem anterior não se aplicará aos licitantes remanescentes convocados na forma estabelecida neste dispositivo;
- 16.1.3.Decorrido o prazo de validade da proposta indicado neste Edital sem convocação para a contratação, ficarão os licitantes liberados dos compromissos assumidos.
- 16.2.Na hipótese de o vencedor da licitação não assinar o contrato no prazo e nas condições estabelecidas, outro licitante poderá ser convocado, respeitada a ordem de classificação, para celebrar a contratação, ou instrumento hábil, nas condições propostas pelo licitante vencedor, sem prejuízo da aplicação das sanções previstas na Lei 14.133/21, e em outras legislações aplicáveis.

16.3. Na assinatura do contrato será exigida a comprovação de todas as condições de habilitação consignadas neste Edital, que deverão ser mantidas pelo Contratado durante a vigência do referido contrato.

16.4. O contrato que eventualmente venha a ser assinado pelo licitante vencedor, poderá ser alterado com a devida justificativa, unilateralmente pelo Contratante ou por acordo entre as partes, nos casos e condições previstas nos Arts. 124 a 136 e sua extinção, formalmente motivada nos autos do processo, assegurados o contraditório e a ampla defesa, ocorrerá nas hipóteses e disposições dos Arts. 137 a 139, todos da Lei 14.133/21; e executado sob o regime de empreitada por preço unitário.

16.5. Nas alterações unilaterais a que se refere o inciso I, do caput do Art. 124, da Lei 14.133/21, o Contratado será obrigado a aceitar, nas mesmas condições contratuais, acréscimos ou supressões que se fizerem nas obras, de até o respectivo limite fixado no Art. 125, do mesmo diploma legal, do valor inicial atualizado do contrato. Nenhum acréscimo ou supressão poderá exceder o limite estabelecido, salvo as supressões resultantes de acordo celebrado entre os contratantes.

17.0. DO REAJUSTAMENTO EM SENTIDO ESTRITO - REAJUSTE

17.1. Os preços contratados são fixos e irrevogáveis no prazo de um ano.

17.2. Dentro do prazo de vigência da contratação e mediante solicitação do Contratado, os preços poderão sofrer reajuste após o interregno de um ano, na mesma proporção da variação verificada no Índice Nacional da Construção Civil – INCC acumulado, tomando-se por base o mês do orçamento estimado, exclusivamente para as obrigações iniciadas e concluídas após a ocorrência da anualidade.

17.3. Nos reajustes subsequentes ao primeiro, o interregno mínimo de um ano será contado a partir dos efeitos financeiros do último reajuste.

17.4. No caso de atraso ou não divulgação do índice de reajustamento, o Contratante pagará ao Contratado a importância calculada pela última variação conhecida, liquidando a diferença correspondente tão logo seja divulgado o índice definitivo. Fica o Contratado obrigado a apresentar memória de cálculo referente ao reajustamento de preços do valor remanescente, sempre que este ocorrer.

17.5. Nas aferições finais, o índice utilizado para reajuste será, obrigatoriamente, o definitivo.

17.6. Caso o índice estabelecido para reajustamento venha a ser extinto ou de qualquer forma não possa mais ser utilizado, será adotado, em substituição, o que vier a ser determinado pela legislação então em vigor.

17.7. Na ausência de previsão legal quanto ao índice substituto, as partes elegerão novo índice oficial, para reajustamento do preço do valor remanescente, por meio de termo aditivo.

17.8. O registro da variação do valor contratual para fazer face ao reajuste de preços poderá ser realizado por simples apostila.

17.9. O prazo para resposta ao pedido de restabelecimento do equilíbrio econômico-financeiro, quando for o caso, será de até um mês, contado da data do fornecimento da documentação comprobatória do fato imprevisível ou previsível de consequência incalculável, observadas as disposições dos Arts. 124 a 136, da Lei 14.133/21.

18.0. DA COMPROVAÇÃO DE EXECUÇÃO E RECEBIMENTO DO OBJETO

18.1. Executada a presente contratação e observadas as condições de adimplemento das obrigações pactuadas, os procedimentos e condições para receber o seu objeto pelo Contratante obedecerão, conforme o caso, às disposições do Art. 140, da Lei 14.133/21.

18.2. Por se tratar de obra, a assinatura do termo detalhado de recebimento provisório, se dará pelas partes, quando verificado o cumprimento das exigências de caráter técnico, até 15 (quinze) dias da comunicação escrita do Contratado. No caso do termo detalhado de recebimento definitivo, será emitido e assinado pelas partes, apenas após o decurso do prazo de observação ou vistoria, que comprove o atendimento das exigências contratuais, não podendo esse prazo ser superior a 90 (noventa) dias, salvo em casos excepcionais, devidamente justificados.

18.3. Serão designados pelo ORC representantes com atribuições de Gestor e Fiscal do respectivo contrato, nos termos da norma vigente, especialmente para acompanhar e fiscalizar a sua execução, respectivamente, permitida a contratação de terceiros para assistência e subsídio de informações pertinentes a essas atribuições.

19.0. DAS OBRIGAÇÕES DO CONTRATANTE E DO CONTRATADO

19.1. Obrigações do Contratante:

19.1.1. Efetuar o pagamento relativo ao objeto contratado efetivamente realizado, de acordo com as cláusulas do respectivo contrato ou outros instrumentos hábeis;

19.1.2. Proporcionar ao Contratado todos os meios necessários para a fiel execução do objeto da presente contratação, nos termos do correspondente instrumento de ajuste;

19.1.3. Notificar o Contratado sobre qualquer irregularidade encontrada quanto à qualidade dos produtos ou serviços, exercendo a mais ampla e completa fiscalização, o que não exime o Contratado de suas responsabilidades pactuadas e preceitos legais;

19.1.4. Outras obrigações estabelecidas e relacionadas na Minuta do Contrato - Anexo IV.

19.2. Obrigações do Contratado:

19.2.1. Responsabilizar-se por todos os ônus e obrigações concernentes à legislação fiscal, civil, tributária e trabalhista, bem como por todas as despesas e compromissos assumidos, a qualquer título, perante seus fornecedores ou terceiros em razão da execução do objeto contratado;

19.2.2. Substituir, arcando com as despesas decorrentes, os materiais ou serviços que apresentarem defeitos, alterações, imperfeições ou quaisquer irregularidades discrepantes às exigências do instrumento de ajuste pactuado, ainda que constatados somente após o recebimento ou pagamento;

19.2.3. Não transferir a outrem, no todo ou em parte, o objeto da contratação, salvo mediante prévia e expressa autorização do Contratante;

19.2.4. Manter, durante a vigência do contrato ou outros instrumentos hábeis, em compatibilidade com as obrigações assumidas, todas as condições de habilitação e qualificação exigidas no respectivo processo licitatório, conforme o caso, apresentando ao Contratante os documentos necessários, sempre que solicitado;

19.2.5. Emitir Nota Fiscal correspondente à sede ou filial da empresa que efetivamente participou do certame e consequentemente apresentou a documentação exigida na fase de habilitação;

19.2.6. Executar todas as obrigações assumidas sempre com observância a melhor técnica vigente, enquadrando-se, rigorosamente, dentro dos preceitos legais, normas e especificações técnicas correspondentes;

19.2.7. Outras obrigações estabelecidas e relacionadas na Minuta do Contrato - Anexo IV.

20.0. DO PAGAMENTO

20.1. O pagamento será realizado mediante processo regular e em observância às normas e procedimentos adotados pelo ORC, bem como as disposições dos Arts. 141 a 146 da Lei 14.133/21; da seguinte maneira: Para ocorrer no prazo de trinta dias, contados do período de adimplemento.

20.2. O desembolso máximo do período, não será superior ao valor do respectivo adimplemento, de acordo com o cronograma aprovado, quando for o caso, e sempre em conformidade com a disponibilidade de recursos financeiros.

20.3. Nenhum valor será pago ao Contratado enquanto pendente de liquidação qualquer obrigação financeira que lhe for imposta, em virtude de penalidade ou inadimplência, a qual poderá ser compensada com o pagamento pendente, sem que isso gere direito a acréscimo de qualquer natureza.

20.4. Nos casos de eventuais atrasos de pagamento nos termos deste instrumento, e desde que o Contratado não tenha concorrido de alguma forma para o atraso, será admitida a compensação financeira, devida desde a data limite fixada para o pagamento até a data correspondente ao efetivo pagamento da parcela. Os encargos moratórios devidos em razão do atraso no pagamento serão calculados com utilização da seguinte fórmula: $EM = N \times VP \times I$, onde: EM = encargos moratórios; N = número de dias entre a data prevista para o pagamento e a do efetivo pagamento; VP = valor da parcela a ser paga; e I = índice de compensação financeira, assim apurado: $I = (TX + 100) / 365$, sendo TX = percentual do IPCA-IBGE acumulado nos últimos doze meses ou, na sua falta, um novo índice adotado pelo Governo Federal que o substitua. Na hipótese do referido índice estabelecido para a compensação financeira venha a ser extinto ou de qualquer forma não possa mais ser utilizado, será adotado, em substituição, o que vier a ser determinado pela legislação então em vigor.

21.0. DAS INFRAÇÕES ADMINISTRATIVAS E SANÇÕES

21.1. O licitante ou o Contratado será responsabilizado administrativamente, facultada a defesa no prazo legal do interessado, pelas infrações previstas no Art. 155, da Lei 14.133/21 e serão aplicadas, na forma, condições, regras, prazos e procedimentos definidos nos Arts. 156 a 163, do mesmo diploma legal, as seguintes sanções: a – advertência aplicada exclusivamente pela infração administrativa de dar causa à inexecução parcial do contrato, quando não se justificar a imposição de penalidade mais grave; b – multa de mora de 0,5% (zero vírgula cinco por cento) aplicada sobre o valor do contrato, por dia de atraso injustificado na execução do objeto da contratação; c – multa de 10% (dez por cento) sobre o valor do contrato por qualquer das infrações administrativas previstas no referido Art. 155; d – impedimento de licitar e contratar no âmbito da Administração Pública direta e indireta do ente federativo que tiver aplicado a sanção, pelo prazo de dois anos, aplicada ao responsável pelas infrações administrativas previstas nos incisos II, III, IV, V, VI e VII do caput do referido Art. 155, quando não se justificar a imposição de penalidade mais grave; e – declaração de inidoneidade para licitar ou contratar no âmbito da Administração Pública direta e indireta de todos os entes federativos, pelo prazo de cinco anos, aplicada ao responsável pelas infrações administrativas previstas nos incisos VIII, IX, X, XI e XII do caput do referido Art. 155, bem como pelas infrações administrativas previstas nos incisos II, III, IV, V, VI e VII do caput do mesmo artigo que justifiquem a imposição de penalidade mais grave que a sanção referida no § 4º do referido Art. 156; f – aplicação cumulada de outras sanções previstas na Lei 14.133/21.

21.2. Se o valor da multa ou indenização devida não for recolhido no prazo de 15 (quinze) dias após a comunicação ao Contratado, será automaticamente descontado da primeira parcela do pagamento a que o Contratado vier a fazer jus, acrescido de juros moratórios de 1% (um por cento) ao mês, ou, quando for o caso, cobrado judicialmente.

22.0. DAS OBRIGAÇÕES PERTINENTES À LGPD

22.1. As partes contratantes deverão cumprir a Lei nº 13.709, de 14 de Agosto de 2018, que é a Lei Geral de Proteção de Dados Pessoais LGPD, quanto a todos os dados pessoais a que tenham acesso em razão deste certame ou do termo de ajuste que eventualmente venha a ser firmado, a partir da apresentação da proposta no procedimento de contratação, independentemente de declaração ou de aceitação expressa.

22.2. Os dados obtidos somente poderão ser utilizados para as finalidades que justificaram seu acesso e de acordo com a boa-fé e com os princípios do Art. 6º, da Lei 13.709/18.

22.3. É vedado o compartilhamento com terceiros de qualquer dado obtido, fora das hipóteses permitidas em Lei.

22.4. Outras obrigações estabelecidas e relacionadas na Minuta do Contrato - Anexo IV.

23.0. DAS DISPOSIÇÕES GERAIS

23.1. Será divulgada ata da sessão pública no sistema eletrônico.

23.2. Não havendo expediente ou ocorrendo qualquer fato superveniente que impeça a realização do certame na data marcada, a sessão será automaticamente transferida para o primeiro dia útil subsequente, no mesmo horário anteriormente estabelecido, desde que não haja comunicação em contrário, pelo Agente de Contratação.

23.3. Todas as referências de tempo no Edital, nos seus anexos, no aviso e durante a sessão pública observarão o horário de Brasília – DF.

23.4. A homologação do resultado desta licitação não implicará direito à contratação.

23.5. As normas disciplinadoras da licitação serão sempre interpretadas em favor da ampliação da disputa entre os interessados, desde que não comprometam o interesse do ORC, o princípio da isonomia, a finalidade e a segurança da contratação.

23.6. Os licitantes assumem todos os custos de preparação e apresentação de suas propostas e o ORC não será, em nenhum caso, responsável por esses custos, independentemente da condução ou do resultado do processo licitatório.

23.7. Para todos os efeitos, na contagem dos prazos estabelecidos neste Edital e seus anexos, excluir-se-á o dia do início e incluir-se-á o do vencimento. Só se iniciam e vencem os prazos em dias de expediente no ORC.

23.8. O desatendimento de exigências formais não essenciais não importará o afastamento do licitante, desde que seja possível o aproveitamento do ato, observados os princípios da isonomia e do interesse público.

23.9. Em caso de divergência entre disposições do Edital e de seus anexos ou demais peças que compõem o processo, prevalecerá as do Edital.

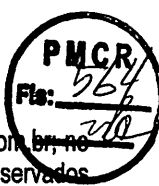

23.10.O Edital e seus anexos também estão disponibilizados na íntegra no endereço eletrônico: www.portaldecompraspublicas.com.br, no Portal Nacional de Contratações Públicas PNCP; e poderão ser lidos, e quando for o caso obtidos, mediante processo regular e observados os procedimentos definidos pelo ORC, no endereço: Praça Sergio Maia, 66 – Centro – Catolé do Rocha – PB, nos horários normais de expediente: das 08:00 as 12:00 horas; mesmo endereço e horário nos quais os autos do processo administrativo permanecerão com vista franqueada aos interessados.

23.11.Para dirimir eventuais controvérsias decorrentes deste certame, excluído qualquer outro, o foro competente é o da Catolé do Rocha, Estado da Paraíba.

Catolé do Rocha - PB, 13 de dezembro de 2025.

JORGE BANDEIRA DA SILVA
Diretor Geral de Licitações

ANEXO I - CONCORRÊNCIA ELETRÔNICA Nº 10/2025

TERMO DE REFERÊNCIA - ESPECIFICAÇÕES

1.0.DO OBJETO

1.1.Constitui objeto desta licitação: Contratação de empresa especializada e do ramo para prestação de serviços na construção de 50 (cinquenta) Unidades Habitacionais de Interesse Social - HIS - Padrão Popular conforme Termo de Compromisso nº 974430/2024/MCIDADES/CAIXA - CR 1100406-84, para atendimento de famílias em situação de vulnerabilidade social no Município de Catolê do Rocha-PB.

2.0.DA JUSTIFICATIVA

2.1.A contratação acima descrita, que será processada nos termos deste instrumento convocatório, especificações técnicas e informações complementares que o acompanham, quando for o caso, justifica-se: Pela necessidade da devida efetivação de obra para suprir demanda específica – Contratação de empresa especializada e do ramo para prestação de serviços na construção de 50 (cinquenta) Unidades Habitacionais de Interesse Social - HIS - Padrão Popular (CR 1100406-84), no Município de Catolê do Rocha-PB –, considerada oportuna e imprescindível, bem como relevante medida de interesse público; e ainda, pela necessidade de desenvolvimento de ações continuadas para a promoção de atividades pertinentes, visando A contratação de empresa especializada e devidamente habilitada no ramo de construção civil visa atender à necessidade de implantação de 50 (cinquenta) Unidades Habitacionais de Interesse Social – HIS – Padrão Popular no Município de Catolê do Rocha-PB, tendo como objetivo principal reduzir o déficit habitacional existente e promover melhores condições de moradia às famílias em situação de vulnerabilidade socioeconômica.

O Município apresenta demanda crescente por habitação de interesse social, identificada por meio de cadastros realizados pela Secretaria Municipal competente, bem como pelos órgãos de assistência social, que apontam um contingente significativo de famílias vivendo em condições inadequadas de moradia, em residências improvisadas ou em situação de risco social. A construção das unidades habitacionais permitirá proporcionar moradias dignas, seguras e adequadas, garantindo o direito constitucional à habitação previsto no art. 6º da Constituição Federal, além de estar alinhada com as diretrizes da Política Nacional de Habitação.

A execução do empreendimento requer mão de obra técnica especializada, conhecimento no setor da construção civil, regularidade profissional e capacidade operacional compatível com o porte do projeto, razão pela qual se faz imprescindível a contratação de empresa com comprovada experiência no ramo. Tais unidades deverão seguir padrões mínimos de qualidade, segurança, acessibilidade e infraestrutura, observando as normas técnicas vigentes.

Além do impacto direto na melhoria das condições de vida das famílias beneficiadas, a iniciativa contribuirá para o desenvolvimento urbano e social do Município, estimulando também a economia local, com geração de empregos diretos e indiretos durante o período de execução da obra.

Dessa forma, considerando o interesse público envolvido, a relevância social do projeto, a necessidade de atendimento à população em vulnerabilidade e a exigência de contratação de empresa técnica e especializada, justifica-se plenamente a realização do processo para construção das 50 Unidades Habitacionais de Interesse Social – HIS – Padrão Popular no Município de Catolê do Rocha-PB, observadas as diretrizes e metas definidas nas ferramentas de planejamento aprovadas.

2.2.As características e especificações do objeto ora licitado são:

Item - Código - Descrição	Unidade	Quantidade	Vlr. Unit. Máximo	Vlr. Total
1 - 0053533 - Contratação de empresa especializada e do ramo para prestação de serviços na construção de 50 (cinquenta) Unidades Habitacionais de Interesse Social - HIS, no Município de Catolê do Rocha-PB. Em total conformidade com o Projeto de Engenharia e Planilhas Orçamentárias em anexo.	UND	1	6.298.181,16	6.298.181,16

3.0.DAS OBRIGAÇÕES DO CONTRATANTE

3.1.Efetuar o pagamento relativo ao objeto contratado efetivamente realizado, de acordo com as cláusulas do respectivo contrato ou outros instrumentos hábeis.

3.2.Proporcionar ao Contratado todos os meios necessários para a fiel execução do objeto da presente contratação, nos termos do correspondente instrumento de ajuste.

3.3.Notificar o Contratado sobre qualquer irregularidade encontrada quanto à qualidade dos produtos ou serviços, exercendo a mais ampla e completa fiscalização, o que não exime o Contratado de suas responsabilidades pactuadas e preceitos legais.

3.4.Outras obrigações estabelecidas e relacionadas na Minuta do Contrato - Anexo IV.

4.0.DAS OBRIGAÇÕES DO CONTRATADO

4.1.Responsabilizar-se por todos os ônus e obrigações concernentes à legislação fiscal, civil, tributária e trabalhista, bem como por todas as despesas e compromissos assumidos, a qualquer título, perante seus fornecedores ou terceiros em razão da execução do objeto contratado.

4.2. Substituir, arcando com as despesas decorrentes, os materiais ou serviços que apresentarem defeitos, alterações, imperfeições ou quaisquer irregularidades discrepantes às exigências do instrumento de ajuste pactuado, ainda que constatados somente após o recebimento ou pagamento.

4.3. Não transferir a outrem, no todo ou em parte, o objeto da contratação, salvo mediante prévia e expressa autorização do Contratante.

4.4. Manter, durante a vigência do contrato ou outros instrumentos hábeis, em compatibilidade com as obrigações assumidas, todas as condições de habilitação e qualificação exigidas no respectivo processo licitatório, conforme o caso, apresentando ao Contratante os documentos necessários, sempre que solicitado.

4.5. Emitir Nota Fiscal correspondente à sede ou filial da empresa que efetivamente participou do certame e consequentemente apresentou a documentação exigida na fase de habilitação.

4.6. Executar todas as obrigações assumidas sempre com observância a melhor técnica vigente, enquadrando-se, rigorosamente, dentro dos preceitos legais, normas e especificações técnicas correspondentes.

4.7. Outras obrigações estabelecidas e relacionadas na Minuta do Contrato - Anexo IV.

5.0. DO PRAZO E DA VIGÊNCIA

5.1. O prazo máximo para a execução do objeto ora licitado, conforme suas características e as necessidades do ORC, e que admite prorrogação nas condições e hipóteses previstas na Lei 14.133/21, está abaixo indicado e será considerado da emissão da Ordem de Serviço:

Início: 3 (três) dias;

Conclusão: 12 (doze) meses.

5.2. O prazo de vigência do correspondente contrato será determinado: 24 (vinte e quatro) meses, considerado da data de sua assinatura; podendo ser prorrogado, nas hipóteses e nos termos dos Arts. 105 a 114, da Lei 14.133/21.

6.0. DO REAJUSTAMENTO EM SENTIDO ESTRITO - REAJUSTE

6.1. Os preços contratados são fixos e irredutíveis no prazo de um ano.

6.2. Dentro do prazo de vigência da contratação e mediante solicitação do Contratado, os preços poderão sofrer reajuste após o interregno de um ano, na mesma proporção da variação verificada no Índice Nacional da Construção Civil – INCC acumulado, tomando-se por base o mês do orçamento estimado, exclusivamente para as obrigações iniciadas e concluídas após a ocorrência da anualidade.

6.3. Nos reajustes subsequentes ao primeiro, o interregno mínimo de um ano será contado a partir dos efeitos financeiros do último reajuste.

6.4. No caso de atraso ou não divulgação do índice de reajustamento, o Contratante pagará ao Contratado a importância calculada pela última variação conhecida, liquidando a diferença correspondente tão logo seja divulgado o índice definitivo. Fica o Contratado obrigado a apresentar memória de cálculo referente ao reajustamento de preços do valor remanescente, sempre que este ocorrer.

6.5. Nas aferições finais, o índice utilizado para reajuste será, obrigatoriamente, o definitivo.

6.6. Caso o índice estabelecido para reajustamento venha a ser extinto ou de qualquer forma não possa mais ser utilizado, será adotado, em substituição, o que vier a ser determinado pela legislação então em vigor.

6.7. Na ausência de previsão legal quanto ao índice substituto, as partes elegerão novo índice oficial, para reajustamento do preço do valor remanescente, por meio de termo aditivo.

6.8. O registro da variação do valor contratual para fazer face ao reajuste de preços poderá ser realizado por simples apostila.

6.9. O prazo para resposta ao pedido de restabelecimento do equilíbrio econômico-financeiro, quando for o caso, será de até um mês, contado da data do fornecimento da documentação comprobatória do fato imprevisível ou previsível de consequência incalculável, observadas as disposições dos Arts. 124 a 136, da Lei 14.133/21.

7.0. DO PAGAMENTO

7.1. O pagamento será realizado mediante processo regular e em observância às normas e procedimentos adotados pelo ORC, bem como as disposições dos Arts. 141 a 146 da Lei 14.133/21; da seguinte maneira: Para ocorrer no prazo de trinta dias, contados do período de adimplemento.

7.2. O desembolso máximo do período, não será superior ao valor do respectivo adimplemento, de acordo com o cronograma aprovado, quando for o caso, e sempre em conformidade com a disponibilidade de recursos financeiros.

7.3. Nenhum valor será pago ao Contratado enquanto pendente de liquidação qualquer obrigação financeira que lhe for imposta, em virtude de penalidade ou inadimplência, a qual poderá ser compensada com o pagamento pendente, sem que isso gere direito a acréscimo de qualquer natureza.

8.0. DA COMPROVAÇÃO DE EXECUÇÃO E RECEBIMENTO DO OBJETO

8.1. Executada a presente contratação e observadas as condições de adimplemento das obrigações pactuadas, os procedimentos e condições para receber o seu objeto pelo Contratante obedecerão, conforme o caso, às disposições do Art. 140, da Lei 14.133/21.

8.2. Por se tratar de obra, a assinatura do termo detalhado de recebimento provisório, se dará pelas partes, quando verificado o cumprimento das exigências de caráter técnico, até 15 (quinze) dias da comunicação escrita do Contratado. No caso do termo detalhado de recebimento definitivo, será emitido e assinado pelas partes, apenas após o decurso do prazo de observação ou vistoria, que comprove o atendimento das exigências contratuais, não podendo esse prazo ser superior a 90 (noventa) dias, salvo em casos excepcionais, devidamente justificados.

9.0. DOS PROCEDIMENTOS DE FISCALIZAÇÃO E GERENCIAMENTO

9.1. Serão designados pelo Contratante representantes com atribuições de Gestor e Fiscal do contrato, nos termos da norma vigente, especialmente para acompanhar e fiscalizar a sua execução, respectivamente, permitida a contratação de terceiros para assistência e subsídio de pertinentes a essas atribuições.

10.0. DAS INFRAÇÕES ADMINISTRATIVAS E SANÇÕES

10.1. O licitante ou o Contratado será responsabilizado administrativamente, facultada a defesa no prazo legal do interessado, pelas infrações previstas no Art. 155, da Lei 14.133/21 e serão aplicadas, na forma, condições, regras, prazos e procedimentos definidos nos Arts. 156 a 163,

do mesmo diploma legal, as seguintes sanções: a – advertência aplicada exclusivamente pela infração administrativa de ~~dar causa à~~ inexecução parcial do contrato, quando não se justificar a imposição de penalidade mais grave; b – multa de mora de 0,5% (zero vírgula cinco por cento) aplicada sobre o valor do contrato, por dia de atraso injustificado na execução do objeto da contratação; c – multa de 10% (dez por cento) sobre o valor do contrato por qualquer das infrações administrativas previstas no referido Art. 155; d – impedimento de licitar e contatar no âmbito da Administração Pública direta e indireta do ente federativo que tiver aplicado a sanção, pelo prazo de dois anos, aplicada ao responsável pelas infrações administrativas previstas nos incisos II, III, IV, V, VI e VII do caput do referido Art. 155, quando não se justificar a imposição de penalidade mais grave; e – declaração de inidoneidade para licitar ou contratar no âmbito da Administração Pública direta e indireta de todos os entes federativos, pelo prazo de cinco anos, aplicada ao responsável pelas infrações administrativas previstas nos incisos VIII, IX, X, XI e XII do caput do referido Art. 155, bem como pelas infrações administrativas previstas nos incisos II, III, IV, V, VI e VII do caput do mesmo artigo que justifiquem a imposição de penalidade mais grave que a sanção referida no § 4º do referido Art. 156; f – aplicação cumulada de outras sanções previstas na Lei 14.133/21.

10.2. Se o valor da multa ou indenização devida não for recolhido no prazo de 15 (quinze) dias após a comunicação ao Contratado, será automaticamente descontado da primeira parcela do pagamento a que o Contratado vier a fazer jus, acrescido de juros moratórios de 1% (um por cento) ao mês, ou, quando for o caso, cobrado judicialmente.

11.0.DA COMPENSAÇÃO FINANCEIRA

11.1. Nos casos de eventuais atrasos de pagamento nos termos deste instrumento, e desde que o Contratado não tenha concorrido de alguma forma para o atraso, será admitida a compensação financeira, devida desde a data limite fixada para o pagamento até a data correspondente ao efetivo pagamento da parcela. Os encargos moratórios devidos em razão do atraso no pagamento serão calculados com utilização da seguinte fórmula: $EM = N \times VP \times I$, onde: EM = encargos moratórios; N = número de dias entre a data prevista para o pagamento e a do efetivo pagamento; VP = valor da parcela a ser paga; e I = índice de compensação financeira, assim apurado: $I = (TX + 100) \div 365$, sendo TX = percentual do IPCA-IBGE acumulado nos últimos doze meses ou, na sua falta, um novo índice adotado pelo Governo Federal que o substitua. Na hipótese do referido índice estabelecido para a compensação financeira venha a ser extinto ou de qualquer forma não possa mais ser utilizado, será adotado, em substituição, o que vier a ser determinado pela legislação então em vigor.

12.0.DO MODELO DE PROPOSTA

12.1. É parte integrante deste Termo de Referência o modelo de proposta correspondente, podendo o licitante utilizá-lo como referência - Anexo 01.

Francisco Jilney Bezerra Alves
Secretário Municipal de Obras e Infraestrutura



DIRETORIA GERAL DE
LICITAÇÕES

ANEXO I AO TERMO DE REFERÊNCIA - PROPOSTA

CONCORRÊNCIA ELETRÔNICA Nº 10/2025

PROPOSTA

REFERENTE: CONCORRÊNCIA ELETRÔNICA Nº 10/2025
PREFEITURA MUNICIPAL DE CATOLÉ DO ROCHA - PB.

OBJETO: Contratação de empresa especializada e do ramo para prestação de serviços na construção de 50 (cinquenta) Unidades Habitacionais de Interesse Social - HIS - Padrão Popular conforme Termo de Compromisso nº 974430/2024/MCIDADES/CAIXA - CR 1100406-84, para atendimento de famílias em situação de vulnerabilidade social no Município de Catolé do Rocha-PB.

PROPONENTE:
CNPJ:

Prezados Senhores,

Nos termos da licitação em epígrafe, apresentamos proposta conforme abaixo:

Item - Código - Descrição	Unidade	Quantidade	Vir. Unit. Máximo
1 - 0053533 - Contratação de empresa especializada e do ramo para prestação de serviços na construção de 50 (cinquenta) Unidades Habitacionais de Interesse Social - HIS, no Município de Catolé do Rocha-PB. Em total conformidade com o Projeto de Engenharia e Planilhas Orçamentárias em anexo.	UND	1,000000	

É obrigatório a apresentação das planilhas orçamentárias como complemento deste formulário de proposta.

VALOR GLOBAL DA PROPOSTA - R\$

PRAZO DE EXECUÇÃO:
CONDIÇÕES DE PAGAMENTO:
VALIDADE DESTA PROPOSTA:

Dados bancários do proponente para fins de pagamento:
Banco:
Conta:

Local e Data.

NOME/CPF/ASSINATURA
Representante legal do proponente.

OBSERVAÇÃO: a proposta deverá ser elaborada em papel timbrado do proponente.

ANEXO II - CONCORRÊNCIA ELETRÔNICA Nº 10/2025

MODELO DE DECLARAÇÃO - de não empregar menor

REFERENTE: CONCORRÊNCIA ELETRÔNICA Nº 10/2025

PREFEITURA MUNICIPAL DE CATOLÊ DO ROCHA - PB.

PROPONENTE
CNPJ

1.0 - DECLARAÇÃO de não empregar menor.

O proponente acima qualificado declara, sob as penas da Lei, que não emprega menor de dezoito anos em trabalho noturno, insalubre ou perigoso e nem menor de dezesesseis anos, em qualquer trabalho, podendo existir menor, a partir de quatorze anos, na condição de aprendiz na forma da legislação vigente; em acatamento às disposições do Art. 7º, Inciso XXXIII, da Constituição Federal, acrescido pela Lei Federal nº 9.854, de 27 de outubro de 1999.

Local e Data.

NOME/CPF/ASSINATURA
Representante legal do proponente.

OBSERVAÇÃO: a declaração deverá ser elaborada em papel timbrado do proponente.

ANEXO III - CONCORRÊNCIA ELETRÔNICA Nº 10/2025

MODELO DE DECLARAÇÃO - que a proposta compreende a integralidade dos custos

REFERENTE: CONCORRÊNCIA ELETRÔNICA Nº 10/2025

PREFEITURA MUNICIPAL DE CATOLÊ DO ROCHA - PB.

PROPONENTE
CNPJ

1.0 - DECLARAÇÃO que a proposta econômica compreende a integralidade dos custos.

O proponente acima qualificado declara, sob as penas da Lei, que sua proposta econômica compreende a integralidade dos custos para atendimento dos direitos trabalhistas assegurados na Constituição Federal, nas leis trabalhistas, nas normas infralegais, nas convenções coletivas de trabalho e nos termos de ajustamento de conduta vigentes na data de entrega das propostas.

Local e Data.

NOME/CPF/ASSINATURA
Representante legal do proponente.

OBSERVAÇÃO: a declaração deverá ser elaborada em papel timbrado do proponente.

ANEXO IV - CONCORRÊNCIA ELETRÔNICA Nº 10/2025

MINUTA DO CONTRATO

CONCORRÊNCIA ELETRÔNICA Nº 10/2025
PROCESSO ADMINISTRATIVO Nº 000122/2025

CONTRATO Nº:-DGL

TERMO DE CONTRATO QUE ENTRE SI CELEBRAM A PREFEITURA MUNICIPAL DE CATOLÊ DO ROCHA E, PARA EXECUÇÃO DE OBRA CONFORME DISCRIMINADO NESTE INSTRUMENTO NA FORMA ABAIXO:

Pelo presente instrumento de contrato, de um lado Prefeitura Municipal de Catolê do Rocha - Praça Sergio Maia, 66 - Centro - Catolê do Rocha - PB, CNPJ nº 09.067.562/0001-27, neste ato representada pelo Prefeito Lauro Adolfo Maia Serafim, Brasileiro, Casado, Agrônomo, residente e domiciliado na Fazenda São Domingos, S/N - Zona Rural - Catolê do Rocha - PB, CPF nº 768.898.074-72, Carteira de Identidade nº 1.336.689 SSDS/PB, doravante simplesmente CONTRATANTE, e do outro lado - - - - ..., CNPJ nº, neste ato representado por residente e domiciliado na, - - - - ..., CPF nº, Carteira de Identidade nº, doravante simplesmente CONTRATADO, decidiram as partes contratantes assinar o presente contrato, o qual se regerá pelas cláusulas e condições seguintes:

CLÁUSULA PRIMEIRA - DOS FUNDAMENTOS:

Este contrato decorre da licitação modalidade Concorrência Eletrônica nº 10/2025, processada nos termos da Lei Federal nº 14.133, de 1º de Abril de 2021; Lei Complementar nº 123, de 14 de Dezembro de 2006; Instrução Normativa nº 73 SEGES/ME, de 30 de Setembro de 2022; e legislação pertinente, consideradas as alterações posteriores das referidas normas, às quais os contratantes estão sujeitos como também às cláusulas deste contrato.

CLÁUSULA SEGUNDA - DO OBJETO:

O presente contrato, tem por objeto: Contratação de empresa especializada e do ramo para prestação de serviços na construção de 50 (cinquenta) Unidades Habitacionais de Interesse Social - HIS - Padrão Popular conforme Termo de Compromisso nº 974430/2024/MCIDADES/CAIXA - CR 1100406-84, para atendimento de famílias em situação de vulnerabilidade social no Município de Catolê do Rocha-PB.

A obra deverá ser executada rigorosamente de acordo com as condições expressas neste instrumento, proposta apresentada, especificações técnicas correspondentes, processo de licitação modalidade Concorrência Eletrônica nº 10/2025 e instruções do Contratante, documentos esses que ficam fazendo partes integrantes do presente contrato, independente de transcrição; e sob o regime de empreitada por preço unitário.

CLÁUSULA TERCEIRA - DO VALOR E PREÇOS:

O valor total deste contrato, a base do preço proposto, é de R\$... (...).

CLÁUSULA QUARTA - DO REAJUSTAMENTO EM SENTIDO ESTRITO - REAJUSTE:

Os preços contratados são fixos e irredutíveis no prazo de um ano.

Dentro do prazo de vigência da contratação e mediante solicitação do Contratado, os preços poderão sofrer reajuste após o interregno de um ano, na mesma proporção da variação verificada no Índice Nacional da Construção Civil – INCC acumulado, tomando-se por base o mês do orçamento estimado, exclusivamente para as obrigações iniciadas e concluídas após a ocorrência da anualidade.

Nos reajustes subsequentes ao primeiro, o interregno mínimo de um ano será contado a partir dos efeitos financeiros do último reajuste. No caso de atraso ou não divulgação do índice de reajustamento, o Contratante pagará ao Contratado a importância calculada pela última variação conhecida, liquidando a diferença correspondente tão logo seja divulgado o índice definitivo. Fica o Contratado obrigado a apresentar memória de cálculo referente ao reajustamento de preços do valor remanescente, sempre que este ocorrer.

Nas aferições finais, o índice utilizado para reajuste será, obrigatoriamente, o definitivo.

Caso o índice estabelecido para reajustamento venha a ser extinto ou de qualquer forma não possa mais ser utilizado, será adotado, em substituição, o que vier a ser determinado pela legislação então em vigor.

Na ausência de previsão legal quanto ao índice substituto, as partes elegerão novo índice oficial, para reajustamento do preço do valor remanescente, por meio de termo aditivo.

O registro da variação do valor contratual para fazer face ao reajuste de preços poderá ser realizado por simples apostila.

O prazo para resposta ao pedido de restabelecimento do equilíbrio econômico-financeiro, quando for o caso, será de até um mês, contado da data do fornecimento da documentação comprobatória do fato imprevisível ou previsível de consequência incalculável, observadas as disposições dos Arts. 124 a 136, da Lei 14.133/21.

CLÁUSULA QUINTA - DA DOTAÇÃO:

As despesas correrão por conta da seguinte dotação, constante do orçamento vigente:

Recursos Ordinários: FPM/OGU MCidades 974430/2024 Operação 1100406-84 – Termo de Compromisso e Outros;

16.482.0021.1396.0000 – Construção de Moradia Popular;

16.482.0021.1396.1396 - Construção de Moradia Popular;

449051.00 – Obras e Instalações;

449051.99 – Outras Obras e Instalações.

CLÁUSULA SEXTA - DO PAGAMENTO:

O pagamento será efetuado mediante processo regular e em observância às normas e procedimentos adotados pelo Contratante, bem como as disposições dos Arts. 141 a 146 da Lei 14.133/21; da seguinte maneira: Para ocorrer no prazo de trinta dias, contados do período de adimplemento.

CLÁUSULA SÉTIMA - DOS PRAZOS E DA VIGÊNCIA:

Os prazos máximos de início de etapas de execução e de conclusão do objeto ora contratado, que admitem prorrogação nas condições e hipóteses previstas na Lei 14.133/21, estão abaixo indicados e serão considerados da emissão da Ordem de Serviço:

a - Início: 03 (três) dias;

b - Conclusão: 12 (doze) meses.

A vigência do presente contrato será determinada: 24 (vinte e quatro) meses, considerada da data de sua assinatura; podendo ser prorrogada, nas hipóteses e nos termos dos Arts. 105 a 114, da Lei 14.133/21.

CLÁUSULA OITAVA - DAS OBRIGAÇÕES DO CONTRATANTE:

a - Efetuar o pagamento relativo a execução da obra efetivamente realizada, de acordo com as respectivas cláusulas do presente contrato;

b - Proporcionar ao Contratado todos os meios necessários para a fiel execução da obra contratada;

c - Notificar o Contratado sobre qualquer irregularidade encontrada quanto à qualidade da obra, exercendo a mais ampla e completa fiscalização, o que não exime o Contratado de suas responsabilidades contratuais e legais;

d - Designar representantes com atribuições de Gestor e Fiscal deste contrato, conforme requisitos estabelecidos na norma vigente, ou pelos respectivos substitutos, especialmente para coordenar as atividades relacionadas à fiscalização e acompanhar e fiscalizar a sua execução, respectivamente, permitida a contratação de terceiros para assistência e subsídio da fiscalização com informações pertinentes a essa atribuição;

e - Observar, em compatibilidade com o objeto deste contrato, as disposições dos Arts. 115 a 123 da Lei 14.133/21.

CLÁUSULA NONA - DAS OBRIGAÇÕES DO CONTRATADO:

a - Executar devidamente a obra descrita na cláusula correspondente do presente contrato, dentro dos melhores parâmetros de qualidade estabelecidos para o ramo de atividade relacionada ao objeto contratual, com observância aos prazos estipulados;

b - Responsabilizar-se por todos os ônus e obrigações concernentes à legislação fiscal, civil, tributária e trabalhista, bem como por todas as despesas e compromissos assumidos, a qualquer título, perante seus fornecedores ou terceiros em razão da execução do objeto contratado;

c - Manter preposto capacitado e idôneo, aceito pelo Contratante, quando da execução do contrato, que o represente integralmente em todos os seus atos;

d - Permitir e facilitar a fiscalização do Contratante devendo prestar os informes e esclarecimentos solicitados;

e - Será responsável pelos danos causados diretamente ao Contratante ou a terceiros, decorrentes de sua culpa ou dolo na execução do contrato, não excluindo ou reduzindo essa responsabilidade a fiscalização ou o acompanhamento pelo órgão interessado;

f - Não ceder, transferir ou subcontratar, no todo ou em parte, o objeto deste instrumento, sem o conhecimento e a devida autorização expressa do Contratante;

g - Manter, durante a vigência do contrato, em compatibilidade com as obrigações assumidas, todas as condições de habilitação e qualificação exigidas no respectivo processo licitatório, apresentando ao Contratante os documentos necessários, sempre que solicitado;

h - No prazo de 05 (cinco) dias após a assinatura do presente contrato, **deverá prestar garantia correspondente a 5% (cinco por cento) sobre o valor da contratação**, em conformidade com os Arts. 96 a 102, da Lei 14.133/21, considerado o prazo previsto no Art. 96, § 3º, do mesmo diploma legal, sendo o prazo de 1 (um) mês contado da data de homologação, quando optar por pela modalidade seguro garantia. A garantia prestada pelo Contratado será liberada ou restituída após a fiel execução do contrato ou após a sua extinção por culpa exclusiva do Contratante e, quando em dinheiro, poderá ser atualizada monetariamente. Não ocorrendo a efetiva prestação de garantia no prazo determinado sujeitará o Contratado às penalidades legalmente estabelecidas, sem prejuízo da rescisão deste contrato. Conforme o caso e a critério do Contratante, a garantia prestada na fase de habilitação da respectiva licitação poderá ser utilizada na composição da referida garantia do contrato;

i - Cumprir a reserva de cargos prevista em lei para pessoa com deficiência, para reabilitado da Previdência Social ou para aprendiz, bem como as reservas de cargos previstas em outras normas específicas, ao longo de toda a execução do contrato, e sempre que



solicitado pelo Contratante, deverá comprovar o cumprimento dessa reserva de cargos, com a indicação dos empregados que preencherem as referidas vagas;

j - Observar, em compatibilidade com o objeto deste contrato, as disposições dos Arts. 115 a 123 da Lei 14.133/21.

k - **Todos os funcionários e técnicos envolvidos na execução do objeto, deverão estar devidamente fardados com identificação da CONTRATADA, em caso de responsável técnico deverá apresentar sempre com o crachá de identificação funcional.**

l – Quanto a natureza trabalhista:

1. Arcar, na qualidade de empregadora, com todas as obrigações legais em relação ao pessoal por ela utilizado na prestação dos Serviços, tais como salários, contribuição previdenciária, FGTS, encargos trabalhistas, seguro de vida e acidentes de trabalho e outros quaisquer, eximindo a Contratante de toda e qualquer responsabilidade;

2 Executar os Serviços utilizando-se de empregados devidamente registrados, qualificados e treinados, em boas condições de saúde e capazes, física e mentalmente;

3 Garantir, para todos os efeitos legais e contratuais, que não há qualquer vínculo empregatício entre a Contratante e o pessoal da Contratada alocado na prestação dos Serviços;

4 Defender e manter a Contratante incólume de todo processo e/ou ação judicial ou administrativa, reivindicações de seus empregados, reclamações trabalhistas em geral e demandas de terceiros (inclusive e especialmente relativas a lesões pessoais, morte, perda patrimonial, perdas e danos em geral, multas, honorários advocatícios e custas processuais) decorrentes, direta ou indiretamente:

4.1 da relação de emprego por ela mantida, sendo neste particular, em quaisquer circunstâncias, considerada como única e exclusiva empregadora, ou

4.2 ação, omissão, culpa ou dolo da Contratada, de seus empregados, prepostos e de suas subcontratadas, responsabilizando-se, em ambos os casos, pelo ressarcimento, devidamente atualizado, de eventuais condenações e quaisquer despesas que vierem a ser imputadas à Contratante, administrativa ou judicialmente, a que título for, decorrentes do Contrato;

5 Se a Contratante for autuada, notificada, citada, intimada ou condenada em razão do não cumprimento, em época própria, de qualquer obrigação atribuível à Contratada, seja de natureza fiscal, trabalhista, previdenciária, ambiental ou de qualquer outra espécie, assistir-lhe-á o direito de reter, a partir do recebimento da autuação, notificação, citação ou da intimação a quantia referente à contingência calculada de acordo com os parâmetros estabelecidos pela Contratante. Este valor será restituído à Contratada nos casos em que a mesma satisfizer a respectiva obrigação ou a Contratante for excluída do pólo passivo, mediante decisão irrecorrível.

6 Adotar identificação especial para o seu pessoal, de acordo com as normas fixadas pela Contratante;

7 Controlar a frequência de seus empregados através de cartão ou folha de ponto;

8 Fornecer transporte, alimentação, seguro de vida em grupo e assistência médica para o seu pessoal, quando for o caso;

9 Fornecer cópia da ficha de registro dos empregados e ASO (Atestado de Saúde Ocupacional);

10 Apresentar a relação nominal de seus empregados designados para a execução dos Serviços, que deverá ser atualizada mensalmente para refletir as admissões, férias, licenças e demais ocorrências no período;

11 Permitir que a Contratante possa, a qualquer tempo, auditar os documentos trabalhistas do seu pessoal ou dos terceiros, sob sua responsabilidade, alocados aos Serviços.

12 Apresentar a CONTRATANTE num prazo de até 05 dias úteis após a assinatura deste termo, o endereço de localização da CONTRATADA na sede do Município, a disponibilização de escritório é obrigatória, para facilitar a execução do presente contrato.

m - Relativas à Segurança do Trabalho:

1 Respeitar e fazer com que seus empregados respeitem as Normas de Segurança do Trabalho, as disciplinas e os regulamentos em vigor na Contratante, no que couberem à Contratada;

2 Responsabilizar-se pelo cumprimento das Normas Regulamentares do Ministério do Trabalho pertinente as suas atividades e suas respectivas alterações, bem como das instruções emitidas pela Contratante, providenciando às suas custas seguro de acidente de trabalho para todos seus empregados a serviço deste Contrato. A Contratante estará, portanto, isenta de qualquer responsabilidade em relação a acidentes ou doenças profissionais resultantes dos Serviços contratados, salvo se, comprovadamente, por omissão ou ação, venha a dar causa;

3 Fornecer Programa de Controle Médico e Saúde Ocupacional (PCMSO), Programa de Prevenção para Riscos Ambientais (PPRA) e o Plano de Segurança com termo de responsabilidade e levantamento de riscos (APR – Análise Preliminar de Risco) e LAI (Levantamento de Aspectos e Impactos Ambientais), se aplicável;

4 Participar das reuniões e Momento de Segurança da Contratante, quando solicitada;

5 Providenciar e informar à Contratante o(s) hospital(is) credenciado(s) para o atendimento de seus empregados, em caso de acidente de trabalho;

6 Manter os seus empregados uniformizados, estampando o nome ou logotipo da Contratada, e munidos dos EPI (Equipamentos de Proteção Individual) necessários à função desempenhada, conforme determinado por legislação específica;

7 Apresentar à Contratante a relação dos materiais, ferramentas e equipamentos de sua propriedade empregados na realização dos Serviços;

8 Providenciar treinamento para seus empregados, com cursos de orientação sobre os Serviços, segurança e outros;

9 Responsabilizar-se pela correta utilização, guarda e conservação dos materiais e equipamentos, utensílios, máquinas e instalações porventura cedidos pela Contratante, bem como ressarcir eventuais extravios ou danos, após apuração de responsabilidade;

10 Organizar os Serviços de forma a não causar embaraços às atividades desenvolvidas pela Contratante e/ou terceiros na área dos Serviços, não podendo tais interferências justificar eventuais atrasos na execução, salvo fatos imprevisíveis de definição exclusiva da Contratante.

CLÁUSULA DÉCIMA - DA ALTERAÇÃO E EXTINÇÃO:

Este contrato poderá ser alterado com a devida justificativa, unilateralmente pelo Contratante ou por acordo entre as partes, nos casos e condições previstas nos Arts. 124 a 136 e sua extinção, formalmente motivada nos autos do processo, assegurados o contraditório e a ampla defesa, ocorrerá nas hipóteses e disposições dos Arts. 137 a 139, todos da Lei 14.133/21.

Nas alterações unilaterais a que se refere o inciso I, do caput do Art. 124, da Lei 14.133/21, o Contratado será obrigado a aceitar, nas mesmas condições contratuais, acréscimos ou supressões que se fizerem nas obras, de até o respectivo limite fixado no Art. 125, do mesmo diploma legal, do valor inicial atualizado do contrato. Nenhum acréscimo ou supressão poderá exceder o limite estabelecido, salvo as supressões resultantes de acordo celebrado entre os contratantes.

CLÁUSULA DÉCIMA PRIMEIRA - DO RECEBIMENTO:

Executada a presente contratação e observadas as condições de adimplemento das obrigações pactuadas, os procedimentos e condições para receber o seu objeto pelo Contratante obedecerão, conforme o caso, às disposições do Art. 140, da Lei 14.133/21.

Por se tratar de obra, a assinatura do termo detalhado de recebimento provisório, se dará pelas partes, quando verificado o cumprimento das exigências de caráter técnico, até 15 (quinze) dias da comunicação escrita do Contratado. No caso do termo detalhado de recebimento definitivo, será emitido e assinatura pelas partes, apenas após o decurso do prazo de observação ou vistoria, que comprove o atendimento das exigências contratuais, não podendo esse prazo ser superior a 90 (noventa) dias, salvo em casos excepcionais, devidamente justificados.

CLÁUSULA DÉCIMA SEGUNDA - DAS PENALIDADES:

O licitante ou o Contratado será responsabilizado administrativamente, facultada a defesa no prazo legal do interessado, pelas infrações previstas no Art. 155, da Lei 14.133/21 e serão aplicadas, na forma, condições, regras, prazos e procedimentos definidos nos Arts. 156 a 163, do mesmo diploma legal, as seguintes sanções: a – advertência aplicada exclusivamente pela infração administrativa de dar causa à inexecução parcial do contrato, quando não se justificar a imposição de penalidade mais grave; b – multa de mora de 0,5% (zero vírgula cinco por cento) aplicada sobre o valor do contrato, por dia de atraso injustificado na execução do objeto da contratação; c – multa de 10% (dez por cento) sobre o valor do contrato por qualquer das infrações administrativas previstas no referido Art. 155; d – impedimento de licitar e contratar no âmbito da Administração Pública direta e indireta do ente federativo que tiver aplicado a sanção, pelo prazo de dois anos, aplicada ao responsável pelas infrações administrativas previstas nos incisos II, III, IV, V, VI e VII do caput do referido Art. 155, quando não se justificar a imposição de penalidade mais grave; e – declaração de inidoneidade para licitar ou contratar no âmbito da Administração Pública direta e indireta de todos os entes federativos, pelo prazo de cinco anos, aplicada ao responsável pelas infrações administrativas previstas nos incisos VIII, IX, X, XI e XII do caput do referido Art. 155, bem como pelas infrações administrativas previstas nos incisos II, III, IV, V, VI e VII do caput do mesmo artigo que justifiquem a imposição de penalidade mais grave que a sanção referida no § 4º do referido Art. 156; f – aplicação cumulada de outras sanções previstas na Lei 14.133/21.

Se o valor da multa ou indenização devida não for recolhido no prazo de 15 dias após a comunicação ao Contratado, será automaticamente descontado da primeira parcela do pagamento a que o Contratado vier a fazer jus, acrescido de juros moratórios de 1% (um por cento) ao mês, ou, quando for o caso, cobrado judicialmente.

CLÁUSULA DÉCIMA TERCEIRA - DA COMPENSAÇÃO FINANCEIRA:

Nos casos de eventuais atrasos de pagamento nos termos deste instrumento, e desde que o Contratado não tenha concorrido de alguma forma para o atraso, será admitida a compensação financeira, devida desde a data limite fixada para o pagamento até a data correspondente ao efetivo pagamento da parcela. Os encargos moratórios devidos em razão do atraso no pagamento serão calculados com utilização da seguinte fórmula: $EM = N \times VP \times I$, onde: EM = encargos moratórios; N = número de dias entre a data prevista para o pagamento e a do efetivo pagamento; VP = valor da parcela a ser paga; e I = índice de compensação financeira, assim apurado: $I = (TX \div 100) \div 365$, sendo TX = percentual do IPCA-IBGE acumulado nos últimos doze meses ou, na sua falta, um novo índice adotado pelo Governo Federal que o substitua. Na hipótese do referido índice estabelecido para a compensação financeira venha a ser extinto ou de qualquer forma não possa mais ser utilizado, será adotado, em substituição, o que vier a ser determinado pela legislação então em vigor.

CLÁUSULA DÉCIMA QUARTA - DAS OBRIGAÇÕES PERTINENTES À LGPD:

a - As partes contratantes deverão cumprir a Lei nº 13.709, de 14 de Agosto de 2018, que é a Lei Geral de Proteção de Dados Pessoais LGPD, quanto a todos os dados pessoais a que tenham acesso em razão deste contrato, independentemente de declaração ou de aceitação expressa.

b - Os dados obtidos somente poderão ser utilizados para as finalidades que justificaram seu acesso e de acordo com a boa-fé e com os princípios do Art. 6º, da Lei 13.709/18.

c - É vedado o compartilhamento com terceiros de qualquer dado obtido, fora das hipóteses permitidas em Lei.

d - Constitui atribuição do Contratado orientar e treinar seus empregados, quando for o caso, sobre os deveres, requisitos e responsabilidades decorrentes da LGPD.

e - O Contratante deverá ser informado, no prazo de cinco dias úteis sobre todos os contratos de suboperação firmados ou que venham a ser celebrados pelo Contratado.

f - O Contratado deverá exigir de suboperadores e subcontratados o cumprimento dos deveres da presente cláusula, permanecendo integralmente responsável por garantir sua observância.

g - O Contratante poderá realizar diligência para aferir o cumprimento desta cláusula, devendo o Contratado atender prontamente eventuais pedidos de comprovação formulados.



- h - O Contratado deverá prestar, no prazo fixado pelo Contratante, prorrogável mediante justificativa, quaisquer informações e dados pessoais para cumprimento da LGPD, inclusive quanto a eventual descarte realizado.
- i - Terminado o tratamento dos dados nos termos do Art. 15, é dever do Contratado eliminá-los, com exceção das hipóteses do Art. 16, ambos da Lei 13.709/18, incluindo aquelas em que houver necessidade de guarda de documentação para fins de comprovação do cumprimento de obrigações legais ou contratuais e somente enquanto não prescritas essas obrigações.
- j - Os bancos de dados formados a partir da execução do objeto deste contrato, notadamente aqueles que se proponham a armazenar dados pessoais, devem ser mantidos em ambiente virtual controlado, com registro individual rastreável de tratamentos realizados, conforme Art. 37, da Lei 13.709/18, com cada acesso, data, horário e registro da finalidade, para efeito de responsabilização, em caso de eventuais omissões, desvios ou abusos. Os referidos bancos de dados devem ser desenvolvidos em formato interoperável, a fim de garantir a reutilização desses dados pelo Contratante nas hipóteses previstas na LGPD.
- k - O presente contrato está sujeito a alterações nos procedimentos pertinentes ao tratamento de dados pessoais, quando indicado pela autoridade competente, em especial a Autoridade Nacional de Proteção de Dados ANPD, por meio de opiniões técnicas ou recomendações, editadas na forma da LGPD.

CLÁUSULA DÉCIMA QUINTA - DO FORO:

Para dirimir as questões decorrentes deste contrato, as partes elegem o Foro da Comarca de Catolé do Rocha.

E, por estarem de pleno acordo, foi lavrado o presente contrato em 02(duas) vias, o qual vai assinado pelas partes e por duas testemunhas.

Católé do Rocha - PB, ... de de

TESTEMUNHAS

PELO CONTRATANTE

.....

PELO CONTRATADO

.....

Anexo V - CONCORRÊNCIA ELETRÔNICA Nº 10/2025

MODELOS DE DECLARAÇÕES - cumprimento de requisitos normativos

REFERENTE: CONCORRÊNCIA ELETRÔNICA Nº 10/2025
PREFEITURA MUNICIPAL DE CATOLÉ DO ROCHA - PB.

PROPONENTE
CNPJ

1.0 - DECLARAÇÃO de ciência dos termos do Edital.

O proponente acima qualificado, declara sob as penas da Lei, que está ciente e concorda com as condições contidas no Edital e seus anexos.

2.0 - DECLARAÇÃO de inexistir fato impeditivo.

O proponente acima qualificado declara, sob as penas da Lei, que inexistente até a presente data fato impeditivo no que diz respeito à habilitação/participação na presente licitação, estando ciente da obrigatoriedade de informar ocorrências posteriores.

3.0 - DECLARAÇÃO de não possuir no quadro societário servidor da ativa do órgão.

O proponente acima qualificado declara, sob as penas da Lei, que não possui em seu quadro societário e de funcionários, qualquer servidor efetivo ou comissionado ou empregado da Prefeitura Municipal de Catolé do Rocha, como também em nenhum outro órgão ou entidade a ela vinculada, exercendo funções técnicas, gerenciais, comerciais, administrativas ou societárias.

4.0 - DECLARAÇÃO de não utilizar trabalho degradante ou forçado.

O proponente acima qualificado, declara sob as penas da Lei, que não possui em sua cadeia produtiva, nos termos do Art. 1º, Incisos III e IV, e do Art. 5º, Inciso III, da Constituição Federal, empregados executando trabalho degradante ou forçado.

5.0 - DECLARAÇÃO de cumprimento da reserva de cargo para deficiente e de acessibilidade.

O proponente acima qualificado, declara sob as penas da Lei, que está ciente do cumprimento da reserva de cargo prevista na norma vigente, consoante Art. 93, da Lei Federal nº 8.213, de 24 de julho de 1991, para pessoa com deficiência ou para reabilitado da Previdência Social e que, se aplicado ao número de funcionário da empresa, atende às regras de acessibilidade previstas.

6.0 - DECLARAÇÃO de observância do limite de contratação com a Administração Pública.

O proponente acima qualificado declara, sob as penas da Lei, que, na condição de microempresa ou empresa de pequeno porte, no presente ano-calendário, ainda não celebrou contratos com a Administração Pública cujos valores somados extrapolem a receita bruta máxima admitida para fins de enquadramento como EPP, nos termos do Art. 4º, §§ 2º e 3º, da Lei 14.133/21.

Local e Data.

NOME/ASSINATURA/CARGO
Representante legal do proponente.

OBSERVAÇÃO: a declaração deverá ser elaborada em papel timbrado do proponente.

ANEXO VI - CONCORRÊNCIA ELETRÔNICA Nº 10/2025

MODELO DA DECLARAÇÃO DE VISITA TÉCNICA

CONCORRÊNCIA ELETRÔNICA Nº 10/2025

Processo Administrativo Nº 000122/2025

À Comissão de Contratação da Prefeitura Municipal de Catolé do Rocha/PB

A empresa _____, inscrita no CNPJ/MF sob o nº _____, situada _____, por intermédio de seu representante legal, Sr.(a) _____, portador (a) da Carteira de Identidade nº _____ (SSP/____) e do CPF nº _____ DECLARA, em atendimento as exigências deste edital, que efetuou a visita técnica no local onde serão executados os serviços objeto da presente licitação que irá abrir mão da referida visita técnica, DECLARANDO ainda sob as penalidades da lei, de que temos pleno conhecimento das condições e peculiaridades inerentes à natureza dos trabalhos, ASSUMINDO, total responsabilidade por esse fato e informamos que não utilizaremos para qualquer questionamento futuro que possam ensejar avenças técnicas ou financeira, isentado a PREFEITURA MUNICIPAL DE CATOLÉ DO ROCHA-PB, de qualquer reclamação e/ou reivindicação futura de nossa parte.

Local e data

Nome e Cargo do Representante da Empresa
CPF

Nome do Responsável Técnico
Engenheiro Civil
CREA nº

OBSERVAÇÃO: EMITIR EM PAPEL QUE IDENTIFIQUE A LICITANTE.

ANEXO VII - CONCORRÊNCIA ELETRÔNICA Nº 10/2025

MODELO DA DECLARAÇÃO DE CUMPRIMENTO A LEI nº 1.374/2013

CONCORRÊNCIA ELETRÔNICA Nº 10/2025
Processo Administrativo Nº 000122/2025

À Comissão de Contratação da Prefeitura Municipal de Catolé do Rocha/ PB

A empresa _____, inscrita no CNPJ/MF sob o nº _____, situada _____, por intermédio de seu representante legal, Sr.(a) _____, portador (a) da Carteira de Identidade nº _____ (SSP/____) e do CPF nº _____ DECLARA, em atendimento as exigências deste edital, que caso vencedor da licitação reserva o mínimo de 30% para contratação de jovens que buscam o primeiro emprego, nos termos da Lei Municipal 1.374/2013.

Local e data

Nome e Cargo do Representante da Empresa
CPF

OBSERVAÇÃO: EMITIR EM PAPEL QUE IDENTIFIQUE A LICITANTE.

ANEXO VIII - CONCORRÊNCIA ELETRÔNICA Nº 10/2025

CONCORRÊNCIA ELETRÔNICA Nº 10/2025
Processo Administrativo Nº 000122/2025

À Comissão de Contratação da Prefeitura Municipal de Catolé do Rocha/PB

PROJETO DE ENGENHARIA
E PLANILHAS ORÇAMENTÁRIAS.



SECRETARIA MUNICIPAL DE
FINANÇAS

**ESTADO DA PARAIBA
PREFEITURA MUNICIPAL DE CATOLÉ DO ROCHA/PB**

**MEMORIAL DESCRITIVO E ESPECIFICAÇÕES
TÉCNICAS DA CONSTRUÇÃO DE 50 UNIDADES
HABITACIONAIS-MCMV NO MUNICÍPIO DE
CATOLÉ DO ROCHA (PB)**



SECRETARIA MUNICIPAL DE
FINANÇAS

**ESTADO DA PARAIBA
PREFEITURA MUNICIPAL DE CATOLÉ DO ROCHA/PB**

DESCRIÇÃO DA OBRA

PROPRIETÁRIO: MUNICÍPIO DE CATOLÉ DO ROCHA

ENDEREÇO DA OBRA: RUA PROJETADA

TIPO DE PROJETO: Habitação unifamiliar (50 unidades)

FONTE DE RECURSOS: Caixa Econômica Federal – Programa MCMV Sub 50

ÁREA TOTAL A CONSTRUIR: 53,86m² por unidade

ÁREA ÚTIL A CONSTRUIR: 47,56 m² por unidade

GENERALIDADES: Este memorial descritivo tem por objetivo descrever de forma sucinta os materiais e a forma que será realizada a obra de edificações residenciais do programa FNHIS Sub 50, com área total de 53,86 m² por unidade. Não dispensa o atendimento à norma de Desempenho de Edificações Habitacionais (ABNT NBR 15.575), às Normas Técnicas da ABNT de processos e produtos, bem como à legislação municipal e estadual incidente. Este documento foi elaborado com base na Portaria MCID nº 1416, de 6 de Novembro de 2023.

SERVIÇOS PRELIMINARES: O lote onde será edificada a unidade habitacional deverá ser limpo e nivelado antes do início dos serviços de locação, atendendo os níveis de piso determinados em projeto. A seguir a obra será locada conforme determinado nas plantas. A placa de obra, de responsabilidade da empresa contratada, deverá seguir os padrões constantes no “Manual Visual de Placas e Adesivos de Obras” da Caixa Econômica Federal, bem como observar disposições locais, e ser instalada em lugar visível.

FUNDAÇÕES: Existem 2 opções de fundação: (i) radier ou (ii) sapatas isoladas com viga baldrame em concreto de resistência característica de 20 MPa, aço do tipo CA-50 e dimensões de 12 x 30 cm, a qual será impermeabilizada com argamassa com aditivo impermeabilizante e emulsão asfáltica em duas demãos, em todas as faces.

**ESTADO DA PARAIBA
PREFEITURA MUNICIPAL DE CATOLÉ DO ROCHA/PB**

SUPERESTRUTURA: A superestrutura será de concreto armado, sendo os pilares de dimensões 14 x 26 cm e as vigas do nível 2,65 com dimensões 12 x 25 cm. Todo concreto da superestrutura será de 20 Mpa. Deverão ser previstos pilaretes de amarração da alvenaria destinada aos oitões da casa. A laje do teto do banheiro será rebaixada conforme cota do projeto e será do tipo vigotas pré-moldadas h = 12cm, com pé direito mínimo de 2,40 m nesta área.

ALVENARIA: As paredes da edificação serão de alvenaria de bloco cerâmico ou de concreto não estrutural, dimensões 9 x 19 x 19 cm, posicionados com argamassa de assentamento com preparo em betoneira. Antes de serem utilizados, os tijolos serão umedecidos, evitando que estes absorvam a água da argamassa de assentamento. As fiadas serão alinhadas e aprumadas, podendo as juntas apresentarem espessura máxima de 1,5 cm. Nos vãos das portas e janelas serão executadas vergas transpassando a alvenaria em no mínimo 30 cm para cada lado. As contravergas serão executadas em todas as janelas.

PISO: Em todos os cômodos será executado o assentamento do piso com revestimento cerâmico. Em todo perímetro da unidade habitacional deverá ser executada calçada com 50 cm de largura. Obrigatório piso e rodapé em toda a unidade, incluindo o hall e as áreas de circulação interna. O revestimento deve ser em cerâmica esmaltada PEI 4, com índice de absorção inferior a 10% e desnível máximo de 15 mm. Para áreas molháveis, o coeficiente de atrito dinâmico deve ser superior a 0,4. As cotas dos pisos serão superiores à cota da calçada ao redor da casa.

FORRO: O forro da edificação será em PVC.

COBERTURA: A cobertura será com estrutura de madeira tratada com pintura imunizante composta por ripas, caibros, terças e tesouras com 2 águas e telha cerâmica capa-canal com inclinação de 30%. Deverá ser realizada a amarração de 3 fiadas de telhas dos beirais de 60 cm.

REVESTIMENTO: As paredes internas e externas da edificação receberão revestimento de chapisco, emboço e reboco. As paredes dos banheiros receberão revestimento cerâmico do piso



SECRETARIA MUNICIPAL DE
FINANÇAS

ESTADO DA PARAIBA
PREFEITURA MUNICIPAL DE CATOLÉ DO ROCHA/PB

ao forro na área do box de chuveiro. As demais paredes do banheiro, assim como a da cozinha e lavanderia receberão revestimento cerâmico com 1,5m de altura. Nas áreas com revestimento cerâmico, será executada argamassa traço 1:2:8. com preparo mecânico, aplicado manualmente. As paredes externas, sobre chapisco, serão feitas com massa única em argamassa com traço 1:2:8.

ESQUADRIAS E FERRAGENS: As portas externas de acesso (sala e cozinha) serão metálicas. As portas internas da edificação serão de madeira. Todas as portas deverão respeitar as dimensões do projeto, com vão livre entre batentes de 0,80 x 2,10 m. As janelas deverão ser metálicas, de preferência com veneziana nos dormitórios. Os vidros utilizados nas janelas serão transparentes e lisos, com espessura de no mínimo 4 mm. Todas as portas deverão conter maçanetas de alavanca entre 0,90 m e 1,10 m.

PINTURA: As paredes internas e externas serão previamente lixadas, depois será aplicado selador acrílico, em seguida pintadas com tinta látex acrílica standard.

INSTALAÇÕES HIDROSSANITÁRIAS: Para atender a demanda de consumo de água fria conforme cálculo, será instalado um reservatório de polietileno com capacidade de 500L para cada unidade. As tubulações de esgoto seguirão o sistema proposto pelo projeto de instalações hidrossanitárias. Haverá um conjunto de tratamento de esgoto para cada unidade (previsto somente em projeto). No ponto do chuveiro, deverá ser instalado pressurizador, conforme especificação de projeto, para garantir a pressão mínima de 1,20mca.

INSTALAÇÕES ELÉTRICAS: As instalações elétricas obedecerão às normas da ABNT e da concessionária de energia local. Os quadros de distribuição internos possuirão circuitos separados, sendo estes divididos entre iluminação, tomadas, tomadas especiais e chuveiro.

SERVIÇOS FINAIS: Após a conclusão dos serviços, a obra será limpa, os entulhos totalmente removidos, em perfeitas condições para receber o Habite-se.

Catolé do Rocha (PB), agosto de 2025.

PAULA CRISTINA ARAUJO
LEITAO:09693634438

Assinado de forma digital por PAULA
CRISTINA ARAUJO LEITAO:09693634438
Dados: 2025.09.05 11:19:37 -03'00'

Grau de sigilo
#PÚBLICO

Declaro que adotei o projeto padronizado Casa térrea acessível, 2 quartos,A.util=47,46 m² conforme Portaria MCID 1416/2023 fornecido pela Mandatária.

Informo que foram realizadas as adequações no projeto básico decorrente do projeto padronizado, conforme listado abaixo:

Relação das adequações realizadas em relação ao projeto padronizado		
Item do Macrosserviço na Planilha Orçamentária na TGOV	Descrição do Macrosserviço	Descrição da adequação realizada
1.2	SERVIÇOS PRELIMINARES	INCLUSÃO DA PLACA DE OBRA
1.30	INSTALAÇÕES-APARELHOS,METAIS E BANCADAS	INCLUSÃO DE BARRAS DE APOIO E BANCO DE APOIO PARA CASAS PCD E IDOSOS
1.31	INSTALAÇÕES-FOSSA SEPTICA	INCLUSÃO DO SISTEMA DE TRATAMENTO INDIVIDUAL DE ESGOTO FOSSA
1.32	INSTALAÇÕES-SUMIDOURO	INCLUSÃO DO SISTEMA DE TRATAMENTO INDIVIDUAL DE ESGOTO SUMIDOURO

Atesto que o projeto básico decorrente do projeto padronizado disponibilizado pela Mandatária, incluídas as adequações necessárias às especificidades locais de sua implantação, as fundações e obras complementares, está em conformidade com a legislação local e as normas técnicas brasileiras, e a compatibilidade do orçamento do empreendimento com o Decreto nº 7.983, de 8 de abril de 2013 e art. 127 e art. 128 da Lei nº 14.133, de 1º de abril de 2021.

Declaro, sob as penas da Lei e em conformidade com a Portaria Conjunta MGI/MF/CGU nº 32/2024, que, para a execução do objeto do Termo de Compromisso nº 974430/2024 foi elaborado projeto básico decorrente do projeto padronizado disponibilizado pela Mandatária, contemplando as adequações necessárias à plena funcionalidade do objeto devido às especificações do local de implantação, fundações e obras complementares.

Lista e descrição dos itens necessários à plena funcionalidade do objeto a serem executados às expensas do Recebedor	
Item do Macrosserviço	Descrição do Macrosserviço
1.34	ADMINISTRAÇÃO LOCAL
1.35	SERVIÇO DE INFRAESTRUTURA - PAVIMENTAÇÃO
1.36	EXPANSÃO DA REDE ELÉTRICA E ILUMINAÇÃO PÚBLICA
1.37	EXPANSÃO DE REDE DE ÁGUA
1.38	TERRAPLANAGEM
1.39	SERVIÇO DE INFRAESTRUTURA - DRENAGEM

Declaro, sob as penas da Lei e em conformidade com a Portaria Conjunta MGI/MF/CGU nº 32/2024, que os itens necessários à plena funcionalidade do empreendimento no Termo de Compromisso estão em conformidade com a legislação local e as normas técnicas brasileiras, e o orçamento está compatível com o Decreto nº 7.983, de 8 de abril de 2013 e art. 127 e art. 128 da Lei nº 14.133, de 1º de abril de 2021.

PAULA CRISTINA ARAUJO
LEITAO:09693634438

Assinado de forma digital por PAULA
CRISTINA ARAUJO LEITAO:09693634438
Dados: 2025.09.16 13:25:30 -03'00'

Paula Cristina Araújo Leitão
Engenheira Civil CREA/PB: 161559760-3
Responsável Técnico

LAURO ADOLFO MAIA
SERAFIM:76689807472

Assinado de forma digital por
LAURO ADOLFO MAIA
SERAFIM:76689807472
Dados: 2025.09.16 09:32:11 -03'00'

Lauro Adolfo Maia Serafim
Prefeito Constitucional



RELATÓRIO FOTOGRÁFICO

CONSTRUÇÃO DE 50 UNIDADES HABITACIONAIS NO MUNICÍPIO DE
CATOLÉ DO ROCHA- (PB)

PAULA CRISTINA ARAUJO LEITÃO

12 de Agosto de 2025
CREA: 161.559.760-3

RELATÓRIO FOTOGRÁFICO

CONSTRUÇÃO DE 50 UNIDADES HABITACIONAIS NO MUNICÍPIO DE CATOLÉ DO ROCHA- (PB)

OBJETIVO

Este relatório tem por objetivo apresentar a área de Construção de 50 Unidades Habitacionais, localizado na Rua Projetada, S/N, com área de 613,73 m², no Município de Catolé do Rocha- PB.

INTERVENÇÃO

RUA PROJETADA, S/N – CATOLÉ DO ROCHA – PB



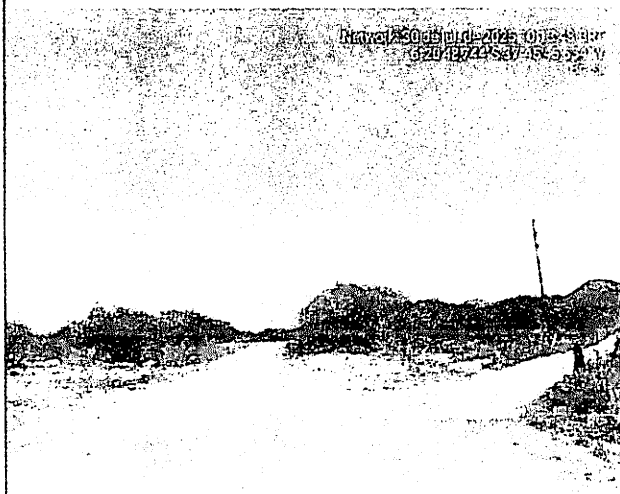
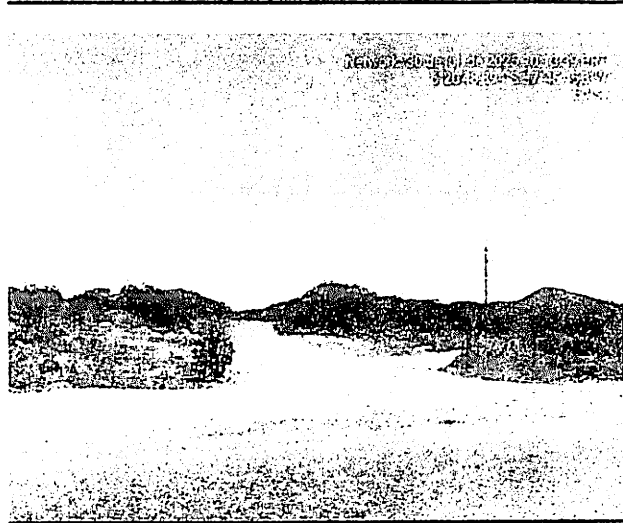
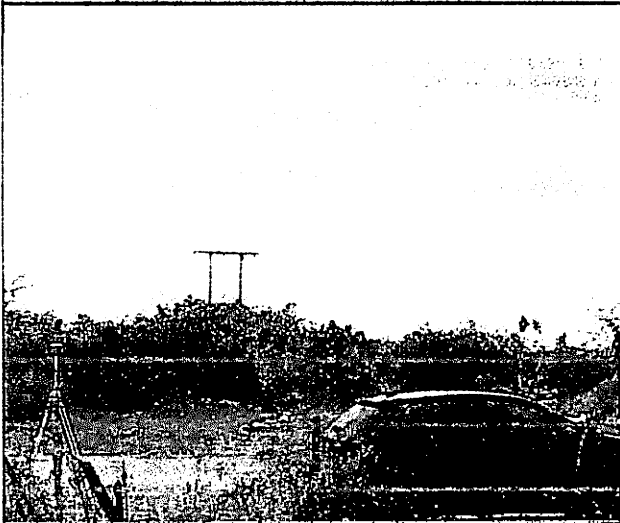
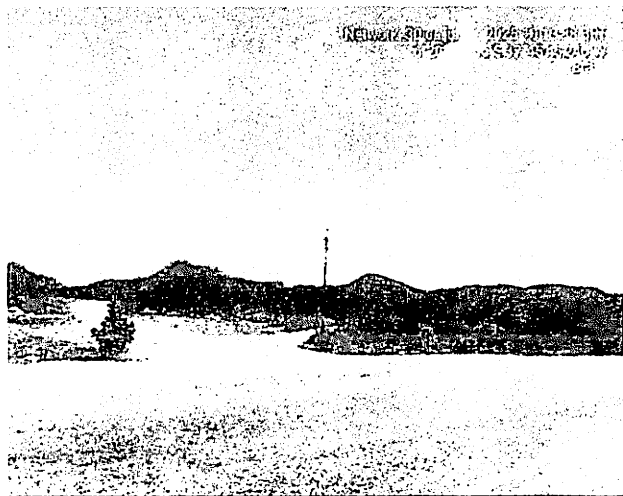

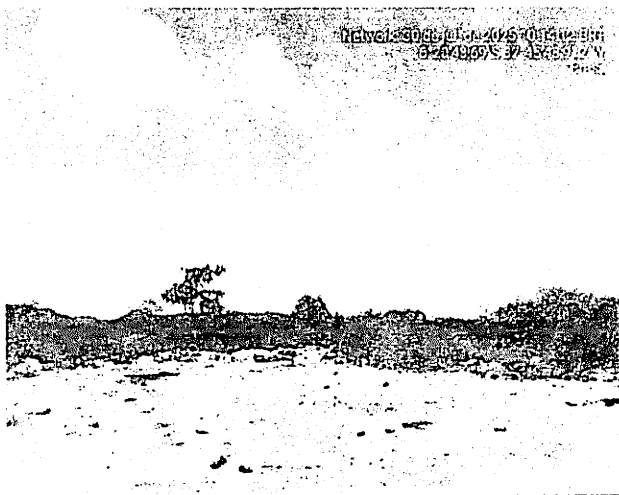
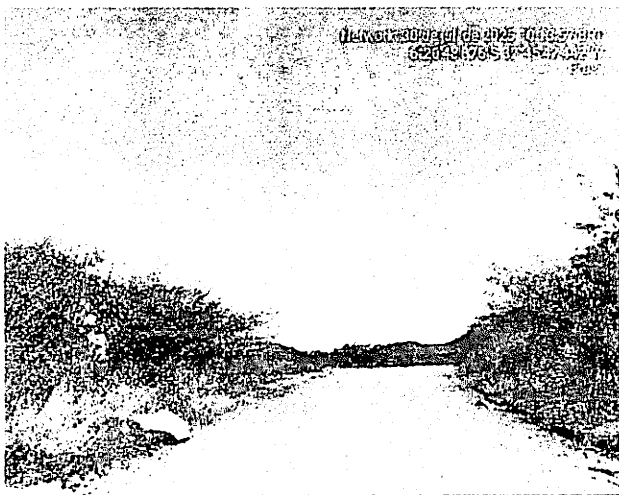
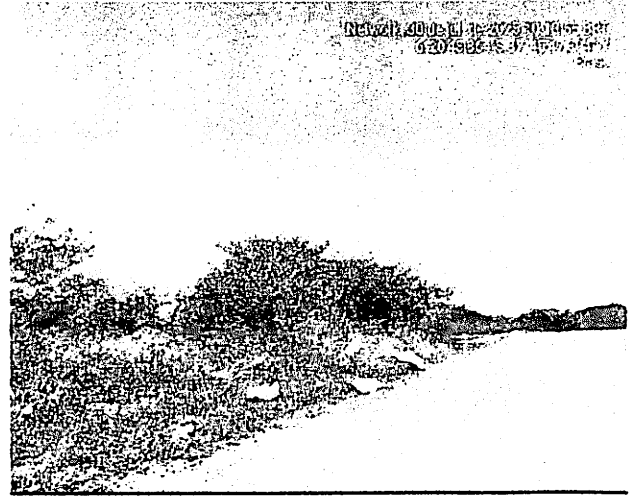

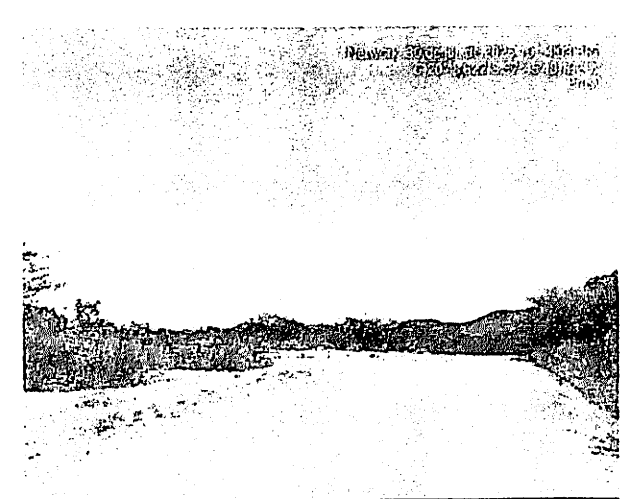
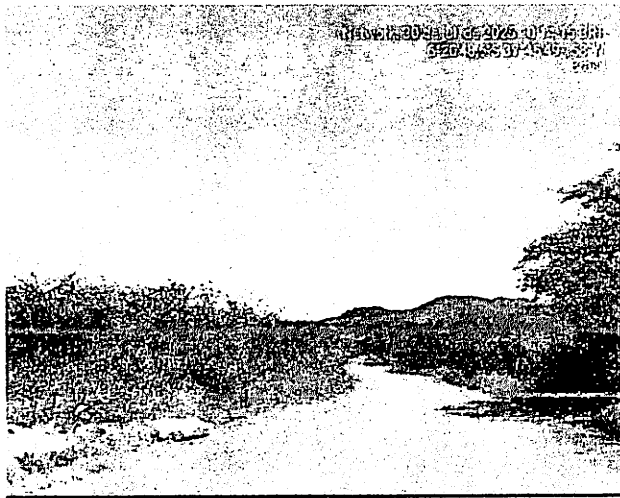
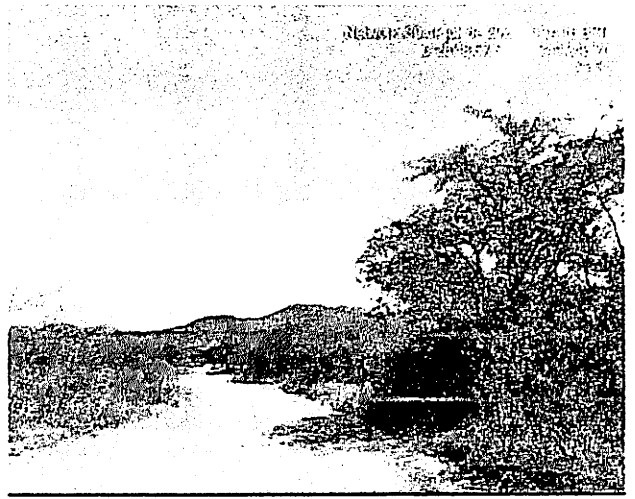
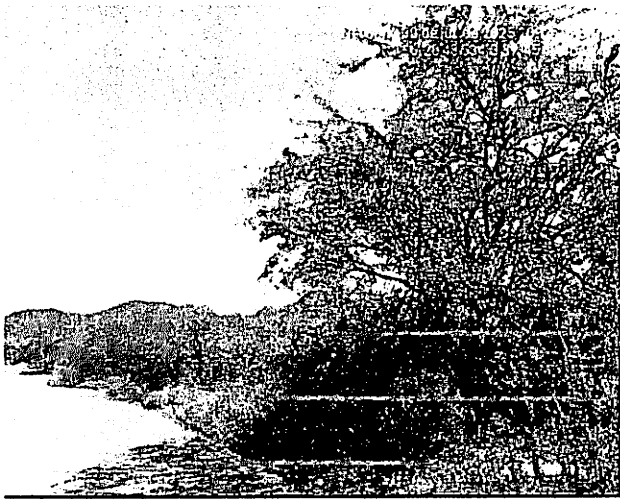



PO - PLANILHA ORÇAMENTÁRIA
Orçamento Base para Licitação - JGU

Grau de Sigilo
#PÚBLICO

Nº OPERAÇÃO 1100406-E4	Nº TransfereGOV 974430	PROponente / Tomador PREFEITURA MUNICIPAL DE CATOLÉ DO ROCHA	Apelido do Empreendimento Casa térrea acessível, 2 quartos, Área=47,45m², conforme Portaria MCID 1416/2023			
LOCALIDADE SINAPI JCAO PESSOA	DATA BASE 05-25 (N. DES.)	DESCRIÇÃO DO LOTE CONSTRUÇÃO DE UNIDADES HABITACIONAIS PARA ATENDIMENTO DE	MUNICÍPIO / UF CATOLÉ DO ROCHA/PB	BDI 1 20,34%	BDI 2 0,00%	BDI 3 0,00%

O custo unitário (coluna U) na Linha 227 está acima do custo referencial (coluna AG)

Item	Fonte	Código	Descrição	Unidade	Quantidade	Custo Unitário (sem BDI) (R\$)	BDI (%)	Preço Unitário (com BDI) (R\$)	Preço Total (R\$)	
CONSTRUÇÃO DE UNIDADES HABITACIONAIS PARA ATENDIMENTO DE FAMÍLIAS EM SITUAÇÃO DE VULNERABILIDADE										RECURSO
1.			CONSTRUÇÃO DE HABITAÇÃO DE INTERESSE SOCIAL - HIS - PADRÃO POPULAR						6.298.181,16	
1.1.			SERVIÇOS PRELIMINARES						4.466,32	
1.1.0.0.1.	SINAPI	103689	FORNECIMENTO E INSTALAÇÃO DE PLACA DE OBRA COM CHAPA GALVANIZADA E ESTRUTURA DE MADEIRA. AF_03/2022 PS	M2	8,00	463,93	BDI 1	558,29	4.466,32	RA
1.2.			FUNDAÇÕES E CONTENÇÕES						901.326,50	
1.2.1.			FUNDAÇÕES						901.326,50	
1.2.1.1.			SAPATA						331.326,00	
1.2.1.1.1.	SINAPI	96521	ESCAVAÇÃO MECANIZADA PARA BLOCO DE COROAMENTO OU SAPATA COM RETROESCAVADEIRA (INCLUINDO ESCAVAÇÃO PARA COLOCAÇÃO DE FÔRMAS). AF_01/2024	M3	437,00	38,70	BDI 1	46,57	20.351,00	RA
1.2.1.1.2.	SINAPI	101616	PREPARO DE FUNDO DE VALA COM LARGURA MENOR QUE 1,5 M (ACERTO DO SOLO NATURAL). AF_08/2020	M2	234,00	5,86	BDI 1	7,05	1.649,50	RA
1.2.1.1.3.	SINAPI	96619	LASTRO DE CONCRETO MAGRO, APLICADO EM BLOCOS DE COROAMENTO OU SAPATAS, ESPESSURA DE 5 CM. AF_01/2024	M2	234,00	38,15	BDI 1	45,91	10.743,00	RA
1.2.1.1.4.	SINAPI	96541	FABRICAÇÃO, MONTAGEM E DESMONTAGEM DE FÔRMA PARA SAPATA, EM CHAPA DE MADEIRA COMPENSADA RESNADA, E=17 MM, 4 UTILIZAÇÕES. AF_01/2024	M2	728,00	165,42	BDI 1	159,07	144.923,00	RA
1.2.1.1.5.	SINAPI	104919	ARMAÇÃO DE SAPATA ISOLADA, VIGA BALDRAME E SAPATA CORRIDA UTILIZANDO AÇO CA-50 DE 10 MM - MONTAGEM. AF_01/2024	KG	2.535,00	12,75	BDI 1	15,34	38.887,00	RA
1.2.1.1.6.	SINAPI	104917	ARMAÇÃO DE SAPATA ISOLADA, VIGA BALDRAME E SAPATA CORRIDA UTILIZANDO AÇO CA-50 DE 6,3 MM - MONTAGEM. AF_01/2024	KG	1.335,00	15,25	BDI 1	18,35	24.497,50	RA
1.2.1.1.7.	SINAPI	104916	ARMAÇÃO DE SAPATA ISOLADA, VIGA BALDRAME E SAPATA CORRIDA UTILIZANDO AÇO CA-60 DE 5 MM - MONTAGEM. AF_01/2024	KG	640,00	16,28	BDI 1	19,59	12.537,50	RA
1.2.1.1.8.	Composição	96506_ADP-01	CONCRETAGEM DE SAPATA, FCK 20 MPa, COM USO DE JÉRICA - LANÇAMENTO, ADENSAMENTO E ACABAMENTO.	M3	70,50	795,66	BDI 1	957,50	67.504,00	RA
1.2.1.1.9.	SINAPI	93382	REATERRO MANUAL DE VALAS, COM COMPACTADOR DE SOLOS DE PERCUSSÃO. AF_08/2023	M3	354,50	23,97	BDI 1	28,85	10.227,50	RA
1.2.1.2.			BALDRAMES						366.527,00	
1.2.1.2.1.	SINAPI	96527	ESCAVAÇÃO MANUAL PARA VIGA BALDRAME OU SAPATA CORRIDA (INCLUINDO ESCAVAÇÃO PARA COLOCAÇÃO DE FÔRMAS). AF_01/2024	M3	273,00	96,55	BDI 1	116,19	31.720,00	RA
1.2.1.2.2.	SINAPI	96619	LASTRO DE CONCRETO MAGRO, APLICADO EM BLOCOS DE COROAMENTO OU SAPATAS, ESPESSURA DE 5 CM. AF_01/2024	M2	341,50	38,15	BDI 1	45,91	15.678,50	RA
1.2.1.2.3.	SINAPI	96536	FABRICAÇÃO, MONTAGEM E DESMONTAGEM DE FÔRMA PARA VIGA BALDRAME, EM MADEIRA SERRADA, E=25 MM, 4 UTILIZAÇÕES. AF_01/2024	M2	1.429,00	72,56	BDI 1	87,32	124.780,50	RA
1.2.1.2.4.	SINAPI	104918	ARMAÇÃO DE SAPATA ISOLADA, VIGA BALDRAME E SAPATA CORRIDA UTILIZANDO AÇO CA-50 DE 8 MM - MONTAGEM. AF_01/2024	KG	4.020,00	14,26	BDI 1	17,16	68.983,00	RA





PO - PLANILHA ORÇAMENTÁRIA
Orçamento Base para Licitação - OGU

Grau de Sigilo
#PUBLICO

Nº OPERAÇÃO 1130406-64	Nº TransfereGOV 974430	PROponente / Tomador PREFEIT JRA MUNICIPAL DE CATOLÉ DO ROCHA	APELIDO DO EMPREENDIMENTO Casa térrea acessível, 2 quartos, Área=47,42m², conforme Portaria MCID 1416/2023			
LOCALIDADE SINAPI JOAO PESSOA	DATA BASE 05-25 (N DES.)	DESCRIÇÃO DO LOTE CONSTRUÇÃO DE UNIDADES HABITACIONAIS PARA ATENDIMENTO DE	MUNICÍPIO / UF CATOLÉ DO ROCHA/PB	BDI 1 20,34%	BDI 2 0,00%	BDI 3 0,00%

O custo unitário (coluna U) na Linha 227 está acima do custo referencial (coluna AG)

Item	Fonte	Código	Descrição	Unidade	Quantidade	Custo Unitário (sem BDI) (R\$)	BDI (%)	Preço Unitário (com BDI) (R\$)	Preço Total (R\$)	
CONSTRUÇÃO DE UNIDADES HABITACIONAIS PARA ATENDIMENTO DE FAMÍLIAS EM SITUAÇÃO DE VULNERABILIDADE									6.298.181,13	
1.2.1.2.5.	SINAPI	104917	ARMAÇÃO DE SAPATA ISOLADA, VIGA BALDRAME E SAPATA CORRIDA UTILIZANDO AÇO CA-50 DE 6,3 MM - MONTAGEM. AF_01/2024	KG	385,00	15,25	BDI 1	18,35	7.065,00	RA
1.2.1.2.6.	SINAPI	104916	ARMAÇÃO DE SAPATA ISOLADA, VIGA BALDRAME E SAPATA CORRIDA UTILIZANDO AÇO CA-60 DE 5 MM - MONTAGEM. AF_01/2024	KG	1.950,00	16,28	BDI 1	19,59	38.200,50	RA
1.2.1.2.7.	Composição	96555_ADP-01	CONCRETAGEM DE BLOCO DE: COROAMENTO OU VIGA BALDRAME, FCK 20 MPa, COM USO DE JERICA - LANÇAMENTO, ADENSAMENTO E ACABAMENTO.	M3	95,50	656,68	BDI 1	790,25	75.469,00	RA
1.2.1.2.8.	SINAPI	93382	REATERRO MANUAL DE VALAS, COM COMPACTADOR DE SOLOS DE PERCUSSÃO. AF_08/2023	M3	160,50	23,97	BDI 1	28,85	4.630,50	RA
1.2.1.3.			IMPERMEABILIZAÇÃO					-	203.479,50	
1.2.1.3.1.	SINAPI	87878	CHAPISCO APLICADO EM ALVENARIAS E ESTRUTURAS DE CONCRETO INTERNAS, COM COLHER DE PEDREIRO. ARGAMASSA TRAÇO 1:3 COM PREPARO MANUAL. AF_10/2022	M2	1.697,50	4,64	BDI 1	5,58	9.472,00	RA
1.2.1.3.2.	SINAPI	98562	IMPERMEABILIZAÇÃO DE SUPERFÍCIE COM ARGAMASSA DE CIMENTO E AREIA, COM ADITIVO IMPERMEABILIZANTE, E = 1,5CM. AF_09/2023	M2	1.697,50	46,86	BDI 1	56,39	95.722,00	RA
1.2.1.3.3.	SINAPI	98557	IMPERMEABILIZAÇÃO DE SUPERFÍCIE COM EMULSÃO ASFÁLTICA, 2 DEMÃOS. AF_09/2023	M2	1.697,50	48,11	BDI 1	57,90	98.285,50	RA
1.3.			SUPRAESTRUTURA					-	545.345,50	
1.3.1.			PILARES, VIGAS E LAJES					-	545.345,50	
1.3.1.0.1.	SINAPI	92427	MONTAGEM E DESMONTAGEM DE FÔRMA DE PILARES RETANGULARES E ESTRUTURAS SIMILARES, PÉ-DIREITO SIMPLES, EM CHAPA DE MADEIRA COMPENSADA RESINADA, 8 UTILIZAÇÕES. AF_09/2020	M2	719,50	56,53	BDI 1	68,03	48.947,50	RA
1.3.1.0.2.	Composição	92463_ADP-01	MONTAGEM E DESMONTAGEM DE FÔRMA DE VIGA, SEM ESCORAMENTO, PÉ-DIREITO SIMPLES, EM CHAPA DE MADEIRA RESINADA, 8 UTILIZAÇÕES.	M2	1.027,00	55,29	BDI 1	66,54	68.336,50	RA
1.3.1.0.3.	SINAPI	92463	MONTAGEM E DESMONTAGEM DE FÔRMA DE VIGA, ESCORAMENTO COM GARFO DE MADEIRA, PÉ-DIREITO SIMPLES, EM CHAPA DE MADEIRA RESINADA, 8 UTILIZAÇÕES. AF_09/2020	M2	206,50	114,71	BDI 1	138,04	28.505,50	RA
1.3.1.0.4.	SINAPI	92759	ARMAÇÃO DE PILAR OU VIGA DE ESTRUTURA CONVENCIONAL DE CONCRETO ARMADO UTILIZANDO AÇO CA-60 DE 5,0 MM - MONTAGEM. AF_06/2022	KG	3.520,00	13,90	BDI 1	16,73	58.889,50	RA
1.3.1.0.5.	SINAPI	92760	ARMAÇÃO DE PILAR OU VIGA DE ESTRUTURA CONVENCIONAL DE CONCRETO ARMADO UTILIZANDO AÇO CA-50 DE 6,3 MM - MONTAGEM. AF_06/2022	KG	750,00	13,24	BDI 1	15,93	11.947,50	RA
1.3.1.0.6.	SINAPI	92761	ARMAÇÃO DE PILAR OU VIGA DE ESTRUTURA CONVENCIONAL DE CONCRETO ARMADO UTILIZANDO AÇO CA-50 DE 8,0 MM - MONTAGEM. AF_06/2022	KG	3.265,00	12,53	BDI 1	15,08	49.236,00	RA





PO - PLANILHA ORÇAMENTÁRIA
Orçamento Base para Licitação - CGU

Grau de Sigilo
#PÚBLICO

Nº OPERAÇÃO 1100406-84	Nº Transferência GOV 974439	PROponente / Tomador PREFEITURA MUNICIPAL DE CATOLÉ DO ROCHA	Apelido do Empreendimento Casa térrea acessível, 2 quartos, Área=47,46m², conforme Portaria MCID 1416/2023			
LOCALIDADE SINAPI JOÃO PESSOA	DATA BASE 05-25 (N DES.)	DESCRIÇÃO DO LOTE CONSTRUÇÃO DE UNIDADES HABITACIONAIS PARA ATENDIMENTO DE	MUNICÍPIO / UF CATOLÉ DO ROCHA/PB	BDI 1 20,34%	BDI 2 0,00%	BDI 3 0,00%

O custo unitário (coluna U) na Linha 227 está acima do custo referencial (coluna AG)

Item	Fonte	Código	Descrição	Unidade	Quantidade	Custo Unitário (sem BDI) (R\$)	BDI (%)	Preço Unitário (com BDI) (R\$)	Preço Total (R\$)	
CONSTRUÇÃO DE UNIDADES HABITACIONAIS PARA ATENDIMENTO DE FAMÍLIAS EM SITUAÇÃO DE VULNERABILIDADE										6.298.181,15
1.3.1.0.7.	SINAPI	92762	ARMAÇÃO DE PILAR OU VIGA DE ESTRUTURA CONVENCIONAL DE CONCRETO ARMADO UTILIZANDO AÇO CA-50 DE 10,0 MM - MONTAGEM. AF_06/2022	KG	4.280,00	11,22	BDI 1	13,50	57.780,00	RA
1.3.1.0.8.	SINAPI	101963	LAJE PRÉ-MOLDADA UNIDIRECIONAL, BIAPCIADA, PARA PISO, ENCHIMENTO EM CERÂMICA, VIGOTA CONVENCIONAL, ALTURA TOTAL DA LAJE (ENCHIMENTO+CAPA) = (8+4). AF_11/2020	M2	288,50	176,55	BDI 1	212,46	61.294,50	RA
1.3.1.0.9.	Composição	103659_ADP-01	CONCRETAGEM DE PILARES, FCK = 20 MPA, COM USO DE BALDES - LANÇAMENTO, ADENSAMENTO E ACABAMENTO.	M3	64,00	861,35	BDI 1	1.056,55	66.339,00	RA
1.3.1.0.10.	Composição	103692_ADP-01	CONCRETAGEM DE VIGAS E LAJES, FCK=20 MPA, PARA QUALQUER TIPO DE LAJE COM BALDES EM EDIFICAÇÃO TÉRREA - LANÇAMENTO, ADENSAMENTO E ACABAMENTO.	M3	89,00	878,31	BDI 1	1.056,96	94.069,50	RA
1.4.			PAREDES E PAINÉIS					-	1.018.457,50	
1.4.1.			ALVENARIA/FECHAMENTOS					-	522.448,00	
1.4.1.0.1.	SINAPI	103328	ALVENARIA DE VEDAÇÃO DE BLOCOS CERÂMICOS FURADOS NA HORIZONTAL DE 9X19X19 CM (ESPESSURA 9 CM) E ARGAMASSA DE ASSENTAMENTO COM PREPARO EM BETONEIRA. AF_12/2021	M2	4.325,00	86,88	BDI 1	104,55	452.179,00	RA
1.4.1.0.2.	SINAPI	105024	VERGA MOLDADA IN LOCO EM CONCRETO, ESPESSURA DE *10* CM. AF_03/2024	M	810,00	50,14	BDI 1	60,34	48.875,50	RA
1.4.1.0.3.	SINAPI	105030	CONTRAVERGA MOLDADA IN LOCO EM CONCRETO, ESPESSURA DE *10* CM. AF_03/2024	M	460,00	38,65	BDI 1	46,51	21.394,50	RA
1.4.2.			ESQUADRIAS METÁLICAS					-	341.428,50	
1.4.2.0.1.	SINAPI	91338	PORTA DE ALUMÍNIO DE ABRIR COM LAMBRI, COM GUARNIÇÃO, FIXAÇÃO COM PARAFUSOS - FORNECIMENTO E INSTALAÇÃO. AF_12/2019	M2	168,00	892,44	BDI 1	1.073,96	180.425,50	RA
1.4.2.0.2.	SINAPI	94570	JANELA DE ALUMÍNIO DE CORRER COM 2 FOLHAS PARA VIDROS (VIDROS INCLUSOS), BATENTE/ REQUADRO 6 A 14 CM, ACABAMENTO COM ACETATO OU BRILHANTE, FIXAÇÃO COM PARAFUSO SEM GUARNIÇÃO/ ALIZAR, DIMENSÕES 100X120 CM, VEDAÇÃO COM SILICONE, EXCLUSIVE CONTRAMARCO - FORNECIMENTO E INSTALAÇÃO. AF_11/2024	M2	130,00	357,11	BDI 1	429,75	55.867,50	RA
1.4.2.0.3.	SINAPI	94572	JANELA DE ALUMÍNIO DE CORRER COM 3 FOLHAS (2 VENEZIANAS E 1 FOLHA PARA VIDRO, VIDRO INCLUSO), BATENTE/ REQUADRO 6 A 14 CM, SEM ACABAMENTO, FIXAÇÃO COM PARAFUSO, SEM GUARNIÇÃO/ ALIZAR, DIMENSÕES 100X120 CM, VEDAÇÃO COM SILICONE, EXCLUSIVE CONTRAMARCO - FORNECIMENTO E INSTALAÇÃO. AF_11/2024	M2	140,00	508,76	BDI 1	612,24	85.713,50	RA
1.4.2.0.4.	SINAPI	94569	JANELA DE ALUMÍNIO TIPO MAXIMAR, BATENTE/ REQUADRO 3 A 14 CM, VIDRO INCLUSO, FIXAÇÃO COM PARAFUSO, SEM GUARNIÇÃO/ ALIZAR, DIMENSÕES 60X80 (A X L) CM, SEM ACABAMENTO, VEDAÇÃO COM SILICONE, EXCLUSIVE CONTRAMARCO - FORNECIMENTO E INSTALAÇÃO. AF_11/2024	M2	24,00	672,47	BDI 1	809,25	19.422,00	RA
1.4.3.			ESQUADRIAS DE MADEIRAS					-	152.580,00	

RECURSO





PO - PLANILHA ORÇAMENTÁRIA
Orçamento Base para Licitação - OGU

Grau de Sigilo
#PUBLICO

Nº OPERAÇÃO 1130406-E4	Nº TransfereGOV 974430	PROponente / Tomador PREFEITURA MUNICIPAL DE CATOLÉ DO ROCHA	Apelido do Empreendimento Casa térrea acessível, 2 quartos, Área=47,45m², conforme Portaria MCID 1416/2023
LOCALIDADE SINAPI JOÃO PESSOA	DATA BASE 05-25 (N DES.)	DESCRIÇÃO DO LOTE CONSTRUÇÃO DE UNIDADES HABITACIONAIS PARA ATENDIMENTO DE	MUNICÍPIO / UF CATOLÉ DO ROCHA/PB
			BDI 1 20,34%
			BDI 2 0,00%
			BDI 3 0,00%

O custo unitário (coluna U) na Linha 227 está acima do custo referencial (coluna AG)

Item	Fonte	Código	Descrição	Unidade	Quantidade	Custo Unitário (sem BDI) (R\$)	BDI (%)	Preço Unitário (com BDI) (R\$)	Preço Total (R\$)	
CONSTRUÇÃO DE UNIDADES HABITACIONAIS PARA ATENDIMENTO DE FAMÍLIAS EM SITUAÇÃO DE VULNERABILIDADE										6.299.181,71
1.4.3.0.1.	SINAPI	91314	KIT DE PORTA DE MADEIRA PARA PINTURA, SEMI-CA (LEVE OU MÉDIA), PADRÃO POPULAR, 80X210CM, ESPESSURA DE 3,5CM, ITENS INCLUSOS: DOBRADIÇAS, MONTAGEM E INSTALAÇÃO DO BATENTE, FECHADURA COM EXECUÇÃO DO FURO - FORNECIMENTO E INSTALAÇÃO. AF_12/2019	UN	150,00	845,27	BDI 1	1.017,20	152.580,00	RA
1.5.			COBERTURA E PROTEÇÕES					-	994.707,50	
1.5.1.			TELHADOS					-	994.707,50	
1.5.1.0.1.	SINAPI	92541	TRAMA DE MADEIRA COMPOSTA POR RIPAS, CAIBROS E TERÇAS PARA TELHADOS DE ATÉ 2 ÁGUAS PARA TELHA CERÂMICA CAPA-CANAL, INCLUSO TRANSPORTE VERTICAL. AF_07/2019	M2	3.674,50	73,64	BDI 1	88,62	325.634,00	RA
1.5.1.0.2.	SINAPI	94447	TELHAMENTO COM TELHA CERÂMICA CAPA-CANAL, TIPO PAULISTA, COM ATÉ 2 ÁGUAS, INCLUSO TRANSPORTE VERTICAL. AF_07/2019	M2	3.674,50	39,58	BDI 1	47,63	175.016,50	RA
1.5.1.0.3.	SINAPI	102233	PINTURA IMUNIZANTE PARA MADEIRA, 1 DEMÃO. AF_01/2021	M2	5.190,00	11,80	BDI 1	14,20	73.698,00	RA
1.5.1.0.4.	SINAPI	94232	AMARRAÇÃO DE TELHAS CERÂMICAS OU DE CONCRETO. AF_07/2019	UN	26.300,00	2,63	BDI 1	3,16	83.108,00	RA
1.5.1.0.5.	SINAPI	94221	CUMEEIRA PARA TELHA CERÂMICA EMBOÇADA COM ARGAMASSA TRAÇO 1:2:9 (CIMENTO, CAL E AREIA) PARA TELHADOS COM ATÉ 2 ÁGUAS, INCLUSO TRANSPORTE VERTICAL. AF_07/2019	M	532,50	22,27	BDI 1	26,80	14.271,00	RA
1.5.1.0.6.	SINAPI	92548	FABRICAÇÃO E INSTALAÇÃO DE TESOURA INTEIRA EM MADEIRA NÃO APARELHADA, VÃO DE 6 M, PARA TELHA CERÂMICA OU DE CONCRETO, INCLUSO ICAMENTO. AF_07/2019	UN	200,00	1.341,95	BDI 1	1.614,90	322.980,00	RA
1.6.			REVESTIMENTOS					-	824.000,00	
1.6.1.			REVESTIMENTOS INTERNOS					-	240.919,00	
1.6.1.0.1.	SINAPI	87879	CHAPISCO APLICADO EM ALVENARIAS E ESTRUTURAS DE CONCRETO INTERNAS, COM COLHER DE PEDREIRO, ARGAMASSA TRAÇO 1:3 COM PREPARO EM BETONEIRA 400L. AF_10/2022	M2	6.805,00	4,11	BDI 1	4,95	33.685,00	RA
1.6.1.0.2.	SINAPI	87882	CHAPISCO APLICADO NO TETO OU EM ALVENARIA E ESTRUTURA, COM ROLO PARA TEXTURA ACRÍLICA, ARGAMASSA TRAÇO 1:4 E EMULSÃO POLIMÉRICA (ADESIVO) COM PREPARO EM BETONEIRA 400L. AF_10/2022	M2	222,00	7,24	BDI 1	9,71	1.933,50	RA
1.6.1.0.3.	SINAPI	87545	EMBOÇO, EM ARGAMASSA TRAÇO 1:2:8, PREPARO MECÂNICO, APLICADO MANUALMENTE EM PAREDES INTERNAS, PARA AMBIENTES COM ÁREA MENOR QUE 5M², E = 10MM, COM TALISCAS. AF_03/2024	M2	1.174,50	27,11	BDI 1	32,62	38.312,00	RA
1.6.1.0.4.	SINAPI	87547	MASSA ÚNICA, EM ARGAMASSA TRAÇO 1:2:8, PREPARO MECÂNICO, APLICADA MANUALMENTE EM PAREDES INTERNAS DE AMBIENTES COM ÁREA ENTRE 5M² E 10M², E = 10MM, COM TALISCAS. AF_03/2024	M2	4.002,50	24,31	BDI 1	29,25	117.073,00	RA
1.6.1.0.5.	SINAPI	104958	MASSA ÚNICA, EM ARGAMASSA TRAÇO 1:2:8, PREPARO MECÂNICO, APLICADA MANUALMENTE EM PAREDES INTERNAS DE AMBIENTES COM ÁREA MAIOR QUE 10M², E = 10MM, COM TALISCAS. AF_03/2024	M2	1.628,00	21,42	BDI 1	25,78	41.970,00	RA





PO - PLANILHA ORÇAMENTÁRIA
Orçamento Base para Licitação - OGU

Grau de Sigilo
#PUBLICO

Nº OPERAÇÃO 1100406-84	Nº TransfereGOV 974430	PROponente / TOMADOR PREFEITURA MUNICIPAL DE CATOLÉ DO ROCHA	APELIDO DO EMPREENDIMENTO Casa térrea acessível, 2 quartos. Área=47,46m², conforme Portaria MCID 1416/2023			
LOCALIDADE SINAPI JOAO PESSOA	DATA BASE 05-25 (N DES.)	DESCRIÇÃO DO LOTE CONSTRUÇÃO DE UNIDADES HABITACIONAIS PARA ATENDIMENTO DE	MUNICÍPIO / UF CATOLÉ DO ROCHA/PB	BDI 1 20,34%	BDI 2 0,00%	BDI 3 0,00%

O custo unitário (coluna U) na Linha 227 está acima do custo referencial (coluna AG)

Item	Fonte	Código	Descrição	Unidade	Quantidade	Custo Unitário (sem BDI) (R\$)	BDI (%)	Preço Unitário (com BDI) (R\$)	Preço Total (R\$)	RECURSO
CONSTRUÇÃO DE UNIDADES HABITACIONAIS PARA ATENDIMENTO DE FAMÍLIAS EM SITUAÇÃO DE VULNERABILIDADE										
1.6.1.0.6.	SINAPI	90408	MASSA ÚNICA, EM ARGAMASSA TRAÇO 1:2:8, PREFARO MECÂNICO, APLICADA MANUALMENTE EM TETO, E = 10MM, COM TALISCAS. AF_03/2024	M2	222,00	29,74	BDI 1	35,79	7.945,50	RA
1.6.2.			REVESTIMENTOS CERÂMICOS					-	93.791,50	
1.6.2.0.1.	SINAPI	87267	REVESTIMENTO CERÂMICO PARA PAREDES INTERNAS COM PLACAS TIPO ESMALTADA DE DIMENSÕES 20X20 CM APLICADAS A MEIA ALTURA DAS PAREDES. AF_02/2023 PE	M2	982,50	67,13	BDI 1	80,78	79.366,50	RA
1.6.2.0.2.	SINAPI	87265	REVESTIMENTO CERÂMICO PARA PAREDES INTERNAS COM PLACAS TIPO ESMALTADA DE DIMENSÕES 20X20 CM APLICADAS NA ALTURA INTEIRA DAS PAREDES. AF_02/2023 PE	M2	192,00	62,43	BDI 1	75,13	14.425,00	RA
1.6.3.			REVESTIMENTOS EXTERNOS					-	186.415,50	
1.6.3.0.1.	SINAPI	87905	CHAPISCO APLICADO EM ALVENARIA (COM PRESENÇA DE VÃOS) E ESTRUTURAS DE CONCRETO DE FACHADA, COM COLHER DE PEDREIRO. ARGAMASSA TRAÇO 1:3 COM PREPARO EM BETONEIRA 400L. AF_10/2022	M2	1.517,50	7,39	BDI 1	8,89	13.490,50	RA
1.6.3.0.2.	SINAPI	87894	CHAPISCO APLICADO EM ALVENARIA (SEM PRESENÇA DE VÃOS) E ESTRUTURAS DE CONCRETO DE FACHADA, COM COLHER DE PEDREIRO. ARGAMASSA TRAÇO 1:3 COM PREPARO EM BETONEIRA 400L. AF_10/2022	M2	1.522,50	6,34	BDI 1	7,63	11.616,50	RA
1.6.3.0.3.	SINAPI	87792	EMBOÇO OU MASSA ÚNICA EM ARGAMASSA TRAÇO 1:2:8, PREPARO MECÂNICO COM BETONEIRA 400 L, APLICADA MANUALMENTE EM PANOS CEGOS DE FACHADA (SEM PRESENÇA DE VÃOS), ESPESSURA DE 25 MM. AF_08/2022	M2	1.522,50	37,53	BDI 1	45,16	68.756,00	RA
1.6.3.0.4.	SINAPI	87775	EMBOÇO OU MASSA ÚNICA EM ARGAMASSA TRAÇO 1:2:8, PREPARO MECÂNICO COM BETONEIRA 400 L, APLICADA MANUALMENTE EM PANOS DE FACHADA COM PRESENÇA DE VÃOS, ESPESSURA DE 25 MM. AF_08/2022	M2	1.517,50	50,68	BDI 1	60,99	92.552,50	RA
1.6.4.			FORROS					-	111.056,50	
1.6.4.0.1.	SINAPI	96111	FORRO EM RÉGUAS DE PVC, FRISADO, PARA AMBIENTES RESIDENCIAIS, INCLUSIVE ESTRUTURA UNIDIRECIONAL DE FIXAÇÃO. AF_08/2023_PS	M2	1.795,00	51,41	BDI 1	61,87	111.056,50	RA
1.6.5.			PINTURA					-	191.817,50	
1.6.5.1.			PINTURAS INTERNAS					-	96.080,50	
1.6.5.1.1.	SINAPI	88485	FUNDO SELADOR ACRÍLICO, APLICAÇÃO MANUAL EM PAREDE, UMA DEMÃO. AF_04/2023	M2	5.630,50	3,69	BDI 1	4,44	24.999,50	RA
1.6.5.1.2.	SINAPI	88484	FUNDO SELADOR ACRÍLICO, APLICAÇÃO MANUAL EM TETO, UMA DEMÃO. AF_04/2023	M2	222,00	4,56	BDI 1	5,49	1.219,00	RA
1.6.5.1.3.	SINAPI	104640	PINTURA LÁTEX ACRÍLICA STANDARD, APLICAÇÃO MANUAL EM TETO, DUAS DEMÃOS. AF_04/2023	M2	222,00	11,97	BDI 1	14,40	3.197,00	RA
1.6.5.1.4.	SINAPI	104642	PINTURA LÁTEX ACRÍLICA STANDARD, APLICAÇÃO MANUAL EM PAREDES, DUAS DEMÃOS. AF_04/2023	M2	5.630,50	9,84	BDI 1	11,84	66.665,00	RA
1.6.5.2.			PINTURAS EXTERNAS					-	51.710,50	





PO - PLANILHA ORÇAMENTÁRIA
Orçamento Base para Licitação - JGU

Grau de Sigilo
#PÚBLICO

Nº OPERAÇÃO 1100406-84	Nº TransfereGOV 974430	PROponente / TOMADOR PREFEIT JRA MUNICIPAL DE CATOLÉ DO ROCHA	APELIDO DO EMPREENDIMENTO Casa térrea acessível, 2 quartos, Área=47,43m², conforme Portaria MCID 1416/2023			
LOCALIDADE SINAPI JOAO PESSOA	DATA BASE 05-25 (N DES.)	DESCRIÇÃO DO LOTE CONSTRUÇÃO DE UNIDADES HABITACIONAIS PARA ATENDIMENTO DE	MUNICÍPIO / UF CATOLÉ DO ROCHA/PB	BDI 1 20,34%	BDI 2 0,00%	BDI 3 0,00%

O custo unitário (coluna U) na Linha 227 está acima do custo referencial (coluna AG)

Item	Fonte	Código	Descrição	Unidade	Quantidade	Custo Unitário (sem BDI) (R\$)	BDI (%)	Preço Unitário (com BDI) (R\$)	Preço Total (R\$)	RECURSO
CONSTRUÇÃO DE UNIDADES HABITACIONAIS PARA ATENDIMENTO DE FAMÍLIAS EM SITUAÇÃO DE VULNERABILIDADE									8.298.481,11	
1.6.5.2.1.	SINAPI	88415	APLICAÇÃO MANUAL DE FUNDO SELADOR ACRÍLICO EM PAREDES EXTERNAS DE CASAS. AF_03/2024	M2	3.040,00	4,30	BDI 1	5,17	15.717,00	RA
1.6.5.2.2.	SINAPI	104642	PINTURA LÁTEX ACRÍLICA STANDARD, APLICAÇÃO MANUAL EM PAREDES, DUAS DEMÃOS. AF_04/2023	M2	3.040,00	9,84	BDI 1	11,84	35.993,50	RA
1.6.5.3.			PINTURA ESQUADRIAS					-	44.026,50	
1.6.5.3.1.	SINAPI	102193	LIXAMENTO DE MADEIRA PARA APLICAÇÃO DE FUNDO OU PINTURA. AF_01/2021	M2	1.050,00	1,75	BDI 1	2,11	2.215,50	RA
1.6.5.3.2.	Composição	102198 ADP-01	PINTURA FUNDO NIVELADOR ACRÍLICO BRANCO EM MADEIRA.	M2	1.050,00	17,60	BDI 1	21,18	22.239,00	RA
1.6.5.3.3.	SINAPI	102219	PINTURA TINTA DE ACABAMENTO (PIGMENTADA) ESMALTE SINTÉTICO ACETINADO EM MADEIRA. 2 DEMÃOS. AF_01/2021	M2	1.050,00	15,49	BDI 1	18,64	19.572,00	RA
1.7.			PAVIMENTAÇÕES					-	622.562,00	
1.7.1.			PISO CERÂMICO					-	488.522,50	
1.7.1.0.1.	SINAPI	97084	COMPACTAÇÃO MECÂNICA DE SOLO PARA EXECUÇÃO DE RADIÊR, PISO DE CONCRETO OU LAJE SOBRE SOLO, COM COMPACTADOR DE SOLOS TIPO PLACA VIBRATÓRIA. AF_09/2021	M2	2.693,50	0,65	BDI 1	0,78	2.101,00	RA
1.7.1.0.2.	SINAPI	100322	LASTRO COM MATERIAL GRANULAR (PEDRA BRITADA N.3), APLICADO EM PISOS OU LAJES SOBRE SOLO, ESPESSURA DE 10 CM. AF_01/2024	M3	269,50	164,80	BDI 1	199,32	53.447,00	RA
1.7.1.0.3.	SINAPI	97087	CÂMADA SEPARADORA PARA EXECUÇÃO DE RADIÊR, PISO DE CONCRETO OU LAJE SOBRE SOLO, EM LONA PLÁSTICA. AF_09/2021	M2	2.693,50	3,33	BDI 1	4,01	10.801,00	RA
1.7.1.0.4.	SINAPI	95241	LASTRO DE CONCRETO MAGRO, APLICADO EM PISOS, LAJES SOBRE SOLO OU RADIÊRS. ESPESSURA DE 5 CM. AF_01/2024	M2	2.693,50	35,39	BDI 1	42,59	114.716,00	RA
1.7.1.0.5.	SINAPI	87745	CONTRAPISO EM ARGAMASSA TRAÇO 1:4 (CIMENTO E AREIA), PREPARO MECÂNICO COM BETONEIRA 400 L, APLICADO EM ÁREAS MOLHADAS SOBRE LAJE, ADERIDO, ACABAMENTO NÃO REFORÇADO, ESPESSURA 3CM. AF_07/2021	M2	756,50	49,96	BDI 1	60,12	45.481,00	RA
1.7.1.0.6.	SINAPI	87630	CONTRAPISO EM ARGAMASSA TRAÇO 1:4 (CIMENTO E AREIA), PREPARO MECÂNICO COM BETONEIRA 400 L, APLICADO EM ÁREAS SECAS SOBRE LAJE, ADERIDO, ACABAMENTO NÃO REFORÇADO, ESPESSURA 3CM. AF_07/2021	M2	1.609,50	38,81	BDI 1	46,70	75.163,50	RA
1.7.1.0.7.	SINAPI	87247	REVESTIMENTO CERÂMICO PARA PISO COM PLACAS TIPO ESMALTADA DE DIMENSÕES 35X35 CM APLICADA EM AMBIENTES DE ÁREA ENTRE 5 M2 E 10 M2. AF_02/2023 PE	M2	840,00	64,40	BDI 1	77,50	65.100,00	RA
1.7.1.0.8.	SINAPI	87248	REVESTIMENTO CERÂMICO PARA PISO COM PLACAS TIPO ESMALTADA DE DIMENSÕES 35X35 CM APLICADA EM AMBIENTES DE ÁREA MAIOR QUE 10 M2. AF_02/2023 PE	M2	955,00	57,74	BDI 1	69,48	66.353,50	RA
1.7.1.0.9.	SINAPI	87246	REVESTIMENTO CERÂMICO PARA PISO COM PLACAS TIPO ESMALTADA DE DIMENSÕES 35X35 CM APLICADA EM AMBIENTES DE ÁREA MENOR QUE 5 M2. AF_02/2023 PE	M2	649,00	70,88	BDI 1	85,30	55.359,50	RA
1.7.2.			PISO CIMENTADO					-	52.001,50	





PO - PLANILHA ORÇAMENTÁRIA
Orçamento Base para Licitação - JGU

Gratuito de Sigilo
#PUBLICO

Nº OPERAÇÃO 1100406-84	Nº TransfereGOV 974430	PROponente / TOMADOR PREFEITURA MUNICIPAL DE CATOLÉ DO ROCHA	APELIDO DO EMPREENDIMENTO Casa térrea acessível, 2 quartos, Área=47,45m² conforme Portaria MCID 1416/2023			
LOCALIDADE SINAPI JOÃO PESSOA	DATA BASE 05-25 (N DES.)	DESCRIÇÃO DO LOTE CONSTRUÇÃO DE UNIDADES HABITACIONAIS PARA ATENDIMENTO DE	MUNICÍPIO / UF CATOLÉ DO ROCHA/PB	BDI 1 20,34%	BDI 2 0,00%	BDI 3 0,00%

O custo unitário (coluna U) na Linha 227 está acima do custo referencial (coluna AG)

Item	Fonte	Código	Descrição	Unidade	Quantidade	Custo Unitário (sem BDI) (R\$)	BDI (%)	Preço Unitário (com BDI) (R\$)	Preço Total (R\$)	RECURSO
CONSTRUÇÃO DE UNIDADES HABITACIONAIS PARA ATENDIMENTO DE FAMÍLIAS EM SITUAÇÃO DE VULNERABILIDADE										↓
1.7.2.0.1.	SINAPI	97084	COMPACTAÇÃO MECÂNICA DE SOLO PARA EXECUÇÃO DE RADIER, PISO DE CONCRETO OU LAJE SOBRE SOLO, COM COMPACTADOR DE SOLOS TIPO PLACA VIBRATÓRIA. AF_09/2021	M2	807,50	0,65	BDI 1	0,78	630,00	RA
1.7.2.0.2.	SINAPI	94990	EXECUÇÃO DE PASSEIO (CALÇADA) OU PISO DE CONCRETO COM CONCRETO MOLDADO IN LOCO, FEITO EM OBRA ACABAMENTO CONVENCIONAL, NÃO ARMADO. AF_08/2022	M3	56,50	755,55	BDI 1	909,23	51.371,50	RA
1.7.3.			RODAPÉS, SOLEIRAS E PEITORIS					-	82.038,00	
1.7.3.0.1.	SINAPI	98695	SOLEIRA EM MÁRMORE, LARGURA 15 CM, ESPESSURA 2,0 CM. AF_09/2020	M	126,00	93,56	BDI 1	112,59	14.186,50	RA
1.7.3.0.2.	SINAPI	88648	RODAPÉ CERÂMICO DE 7CM DE ALTURA COM PLACAS TIPO ESMALTADA DE DIMENSÕES 35X35CM. AF_02/2023	M	1.935,00	8,03	BDI 1	9,66	18.692,00	RA
1.7.3.0.3.	SINAPI	101965	PEITORIL LINEAR EM GRANITO OU MÁRMORE, L = 15CM, ASSENTADO COM ARGAMASSA 1:6 COM ADITIVO. AF_11/2020	M	325,00	125,69	BDI 1	151,26	49.159,50	RA
1.8.			INSTALAÇÕES					-	1.192.244,34	
1.8.1.			ELETRICAS / TELEFÔNICAS					-	475.321,00	
1.8.1.1.			CENTRO DE DISTRIBUIÇÃO ELÉTRICA					-	141.778,50	
1.8.1.1.1.	SINAPI	93653	DISJUNTOR MONOPOLAR TIPO DIN, CORRENTE NOMINAL DE 10A - FORNECIMENTO E INSTALAÇÃO. AF_10/2020	UN	100,00	10,63	BDI 1	12,79	1.279,00	RA
1.8.1.1.2.	SINAPI	93654	DISJUNTOR MONOPOLAR TIPO DIN, CORRENTE NOMINAL DE 16A - FORNECIMENTO E INSTALAÇÃO. AF_10/2020	UN	50,00	11,22	BDI 1	13,50	675,00	RA
1.8.1.1.3.	SINAPI	93655	DISJUNTOR MONOPOLAR TIPO DIN, CORRENTE NOMINAL DE 25A - FORNECIMENTO E INSTALAÇÃO. AF_10/2020	UN	50,00	12,37	BDI 1	14,89	744,50	RA
1.8.1.1.4.	SINAPI	93659	DISJUNTOR MONOPOLAR TIPO DIN, CORRENTE NOMINAL DE 50A - FORNECIMENTO E INSTALAÇÃO. AF_10/2020	UN	50,00	22,68	BDI 1	27,29	1.364,50	RA
1.8.1.1.5.	Composição	93674_ADP-01	DISJUNTOR BIPOLAR TIPO DR, CORRENTE NOMINAL DE 25A - FORNECIMENTO E INSTALAÇÃO.	UN	100,00	218,44	BDI 1	262,87	26.287,00	RA
1.8.1.1.6.	SINAPI	101493	ENTRADA DE ENERGIA ELÉTRICA, AÉREA, MONOFÁSICA, COM CAIXA DE EMBUTIR, CABO DE 10 MM2 E DISJUNTOR DIN 50A (NÃO INCLUSO O POSTE DE CONCRETO). AF_07/2020 - PS	UN	50,00	1.565,67	BDI 1	1.884,13	94.206,50	RA
1.8.1.1.7.	Composição	101873_ADP-01	QUADRO DE DISTRIBUIÇÃO DE LUZ EM PVC PARA 12 DISJUNTORES - FORNECIMENTO E INSTALAÇÃO.	UN	50,00	286,24	BDI 1	344,46	17.223,00	RA
1.8.1.2.			ILUMINAÇÃO, TOMADAS E INTERRUPTORES					-	90.708,50	
1.8.1.2.1.	SINAPI	103782	LUMINÁRIA TIPO PLAFON CIRCULAR, DE SOBREPOR, COM LED DE 12/13 W - FORNECIMENTO E INSTALAÇÃO. AF_09/2024	UN	350,00	25,69	BDI 1	30,92	10.822,00	RA
1.8.1.2.2.	SINAPI	97610	LÂMPADA COMPACTA DE LED 10 W, BASE E27 - FORNECIMENTO E INSTALAÇÃO. AF_09/2024	UN	350,00	11,96	BDI 1	14,39	5.036,50	RA
1.8.1.2.3.	SINAPI	91953	INTERRUPTOR SIMPLES (1 MÓDULO), 10A/250V, INCLUINDO SUPORTE E PLACA - FORNECIMENTO E INSTALAÇÃO. AF_03/2023	UN	250,00	27,05	BDI 1	32,55	8.137,50	RA
1.8.1.2.4.	SINAPI	91959	INTERRUPTOR SIMPLES (2 MÓDULOS), 10A/250V, INCLUINDO SUPORTE E PLACA - FORNECIMENTO E INSTALAÇÃO. AF_03/2023	UN	50,00	41,23	BDI 1	49,62	2.481,00	RA
1.8.1.2.5.	SINAPI	92000	TOMADA BAIXA DE EMBUTIR (1 MÓDULO), 2P+T 10 A, INCLUINDO SUPORTE E PLACA - FORNECIMENTO E INSTALAÇÃO. AF_03/2023	UN	500,00	28,38	BDI 1	34,15	17.075,00	RA

PMv3-15

7/15





PO - PLANILHA ORÇAMENTÁRIA
Orçamento Base para Licitação - OGU

Gratuito de Sigilo
#PUBLICO

Nº OPERAÇÃO 1130405-84	Nº TransfereGOV 974430	PROponente / TOMADOR PREFEITURA MUNICIPAL DE CATOLÉ DO ROCHA	APELIDO DO EMPREENDIMENTO Casa térrea acessível, 2 quartos, Área=47,43m², conforme Portaria MCID 1416/2023			
LOCALIDADE SINAPI JOÃO PESSOA	DATA BASE 05-25 (N DES.)	DESCRIÇÃO DO LOTE CONSTRUÇÃO DE UNIDADES HABITACIONAIS PARA ATENDIMENTO DE	MUNICÍPIO / UF CATOLÉ DO ROCHA/PB	BDI 1 20,34%	BDI 2 0,00%	BDI 3 0,00%

O custo unitário (coluna U) na Linha 227 está acima do custo referencial (coluna AG)

Item	Fonte	Código	Descrição	Unidade	Quantidade	Custo Unitário (sem BDI) (R\$)	BDI (%)	Preço Unitário (com BDI) (R\$)	Preço Total (R\$)	RECURSO
CONSTRUÇÃO DE UNIDADES HABITACIONAIS PARA ATENDIMENTO DE FAMÍLIAS EM SITUAÇÃO DE VULNERABILIDADE										↓
1.6.1.2.6.	SINAPI	91996	TOMADA MÉDIA DE EMBUTIR (1 MÓDULO), 2P+T 10 A, INCLUINDO SUPORTE E PLACA - FORNECIMENTO E INSTALAÇÃO. AF_03/2023	UN	300,00	31,90	BDI 1	38,39	11.517,00	RA
1.6.1.2.7.	SINAPI	91993	TOMADA ALTA DE EMBUTIR (1 MÓDULO), 2P+T 20 A, INCLUINDO SUPORTE E PLACA - FORNECIMENTO E INSTALAÇÃO. AF_03/2023	UN	50,00	42,99	BDI 1	51,73	2.586,50	RA
1.6.1.2.8.	SINAPI	91985	INTERRUPTOR PULSADOR CAMPAINHA (1 MÓDULO), 10A/250V, INCLUINDO SUPORTE E PLACA - FORNECIMENTO E INSTALAÇÃO. AF_03/2023	UN	50,00	26,05	BDI 1	31,35	1.567,50	RA
1.6.1.2.9.	SINAPI	91987	CAMPAINHA CIGARRA (1 MÓDULO), 10A/250V, INCLUINDO SUPORTE E PLACA - FORNECIMENTO E INSTALAÇÃO. AF_03/2023	UN	50,00	43,49	BDI 1	52,34	2.617,00	RA
1.6.1.2.10	Composição	91947_ADP-01	SUPORTE PARAFUSADO COM ESPELHO / PLACA DE ENCAIXE 4" X 2" BAIXO (0,30 M DO PISO), PARA PONTO ELÉTRICO - FORNECIMENTO E INSTALAÇÃO.	UN	100,00	7,79	BDI 1	9,37	937,00	RA
1.6.1.2.11	SINAPI	91941	CAIXA RETANGULAR 4" X 2" BAIXA (0,30 M DO PISO), PVC, INSTALADA EM PAREDE - FORNECIMENTO E INSTALAÇÃO. AF_03/2023	UN	600,00	9,64	BDI 1	11,60	6.960,00	RA
1.6.1.2.12	SINAPI	91940	CAIXA RETANGULAR 4" X 2" MÉDIA (1,30 M DO PISO), PVC, INSTALADA EM PAREDE - FORNECIMENTO E INSTALAÇÃO. AF_03/2023	UN	650,00	15,61	BDI 1	13,79	12.213,50	RA
1.6.1.2.13	SINAPI	91939	CAIXA RETANGULAR 4" X 2" ALTA (2,00 M DO PISO), PVC, INSTALADA EM PAREDE - FORNECIMENTO E INSTALAÇÃO. AF_03/2023	UN	100,00	27,80	BDI 1	33,45	3.345,00	RA
1.6.1.2.14	SINAPI	91937	CAIXA OCTOGONAL 3" X 3", PVC, INSTALADA EM LAJE - FORNECIMENTO E INSTALAÇÃO. AF_03/2023	UN	350,00	12,85	BDI 1	15,46	5.411,00	RA
1.6.1.3.			FIOS E CABOS					-	242.835,00	
1.6.1.3.1.	SINAPI	91924	CABO DE COBRE FLEXÍVEL ISOLADO 1,5 MM², ANTI-CHAMA 450/750 V, PARA CIRCUITOS TERMINAIS - FORNECIMENTO E INSTALAÇÃO. AF_03/2023	M	4.895,00	3,17	BDI 1	3,81	18.650,00	RA
1.6.1.3.2.	SINAPI	91925	CABO DE COBRE FLEXÍVEL ISOLADO 2,5 MM², ANTI-CHAMA 450/750 V, PARA CIRCUITOS TERMINAIS - FORNECIMENTO E INSTALAÇÃO. AF_03/2023	M	12.940,00	4,68	BDI 1	5,63	72.852,00	RA
1.6.1.3.3.	SINAPI	91928	CABO DE COBRE FLEXÍVEL ISOLADO 4 MM², ANTI-CHAMA 450/750 V, PARA CIRCUITOS TERMINAIS - FORNECIMENTO E INSTALAÇÃO. AF_03/2023	M	1.240,00	7,32	BDI 1	9,81	10.924,50	RA
1.6.1.3.4.	SINAPI	101884	CABO DE COBRE ISOLADO, 10 MM², ANTI-CHAMA 450/750 V, INSTALADO EM ELETROCALHA OU PERFILADO - FORNECIMENTO E INSTALAÇÃO. AF_10/2020	M	1.295,00	12,61	BDI 1	15,17	19.645,00	RA
1.6.1.3.5.	SINAPI	92980	CABO DE COBRE FLEXÍVEL ISOLADO 10 MM², ANTI-CHAMA 0,6/1,0 KV, PARA DISTRIBUIÇÃO - FORNECIMENTO E INSTALAÇÃO. AF_10/2020	M	415,00	12,27	BDI 1	14,77	6.129,50	RA
1.6.1.3.6.	SINAPI	91834	ELETRODUTO FLEXÍVEL CORRUGADO, PVC, DN 25 MM (3/4"), PARA CIRCUITOS TERMINAIS INSTALADO EM FORRO - FORNECIMENTO E INSTALAÇÃO. AF_03/2023	M	2.235,00	17,24	BDI 1	20,75	46.376,50	RA





PO - PLANILHA ORÇAMENTÁRIA
Orçamento Base para Licitação - OGU

Grau de Sigilo
#PUBLICO

Nº OPERAÇÃO 1130406-E4	Nº TransfereGOV 974430	PROPONENTE / TOMADOR PREFEITURA MUNICIPAL DE CATOLÉ DO ROCHA	APELIDO DO EMPREENDIMENTO Casa térrea acessível, 2 quartos, Área=47,45m², conforme Portaria MCID 1416/2023
LOCALIDADE SINAPI JOAO PESSOA	DATA BASE 05-25 (N DES.)	DESCRIÇÃO DO LOTE CONSTRUÇÃO DE UNIDADES HABITACIONAIS PARA ATENDIMENTO DE	MUNICÍPIO / UF CATOLÉ DO ROCHA/PB
			BDI 1 20,34%
			BDI 2 0,00%
			BDI 3 0,00%

O custo unitário (coluna U) na Linha 227 está acima do custo referencial (coluna AG)

Item	Fonte	Código	Descrição	Unidade	Quantidade	Custo Unitário (sem BDI) (R\$)	BDI (%)	Preço Unitário (com BDI) (R\$)	Preço Total (R\$)	
CONSTRUÇÃO DE UNIDADES HABITACIONAIS PARA ATENDIMENTO DE FAMÍLIAS EM SITUAÇÃO DE VULNERABILIDADE										6.288.981,15
1.8.1.3.7.	SINAPI	91854	ELETRODUTO FLEXÍVEL CORRUGADO, PVC, DN 25 MM (3/4"), PARA CIRCUITOS TERMINAIS, INSTALADO EM PAREDE - FORNECIMENTO E INSTALAÇÃO, AF. 03/2023	M	2.915,00	9,06	BDI 1	10,90	31.773,50	RA
1.8.1.3.8.	SINAPI	91845	ELETRODUTO FLEXÍVEL CORRUGADO REFORÇADO, PVC, DN 25 MM (3/4"), PARA CIRCUITOS TERMINAIS, INSTALADO EM LAJE - FORNECIMENTO E INSTALAÇÃO, AF. 03/2023	M	1.103,00	7,92	BDI 1	9,53	10.511,50	RA
1.8.1.3.9.	SINAPI	90447	RASGO LINEAR MANUAL EM ALVENARIA, PARA ELETRODUTOS, DIÂMETROS MENORES OU IGUAIS A 40 MM, AF. 09/2023	M	2.915,00	7,40	BDI 1	8,91	25.972,50	RA
1.8.2.			HIDRÁULICAS / GÁS / INCÊNDIO					-	154.122,50	
1.8.2.1.			TUBULAÇÕES E CONEXÕES HIDRÁULICAS					-	44.405,50	
1.8.2.1.1.	SINAPI	90373	JOELHO 90 GRAUS COM BUCHA DE LATÃO, PVC, SOLDÁVEL, DN 25MM, X 1/2" INSTALADO EM RAMAL OU SUB-RAMAL DE ÁGUA - FORNECIMENTO E INSTALAÇÃO, AF. 06/2022	UN	350,00	11,81	BDI 1	14,21	4.973,50	RA
1.8.2.1.2.	SINAPI	89408	JOELHO 90 GRAUS, PVC, SOLDÁVEL, DN 25MM, INSTALADO EM RAMAL DE DISTRIBUIÇÃO DE ÁGUA - FORNECIMENTO E INSTALAÇÃO, AF. 06/2022	UN	400,00	7,63	BDI 1	9,18	3.672,00	RA
1.8.2.1.3.	SINAPI	89395	TE, PVC, SOLDÁVEL, DN 25MM, INSTALADO EM RAMAL OU SUB-RAMAL DE ÁGUA - FORNECIMENTO E INSTALAÇÃO, AF. 06/2022	UN	200,00	11,52	BDI 1	13,86	2.772,00	RA
1.8.2.1.4.	SINAPI	89383	ADAPTADOR CURTO COM BOLSA E ROSCA PARA REGISTRO, PVC, SOLDÁVEL, DN 25MM X 3/4", INSTALADO EM RAMAL OU SUB-RAMAL DE ÁGUA - FORNECIMENTO E INSTALAÇÃO, AF. 06/2022	UN	400,00	5,82	BDI 1	7,00	2.800,00	RA
1.8.2.1.5.	SINAPI	89446	TUBO, PVC, SOLDÁVEL, DE 25MM, INSTALADO EM FRUMADA DE ÁGUA - FORNECIMENTO E INSTALAÇÃO, AF. 06/2022	M	255,00	5,09	BDI 1	6,13	1.563,00	RA
1.8.2.1.6.	SINAPI	89356	TUBO, PVC, SOLDÁVEL, DE 25MM, INSTALADO EM RAMAL OU SUB-RAMAL DE ÁGUA - FORNECIMENTO E INSTALAÇÃO, AF. 06/2022	M	435,00	21,38	BDI 1	25,73	11.192,50	RA
1.8.2.1.7.	Composição	CPU-01	FORNECIMENTO E INSTALAÇÃO DE PRESSURIZADOR ACOPLADO AO CHUVEIRO (TENSÃO: 220V - PRESSÃO MÍNIMA: 0,7MCA / PRESSÃO MÁXIMA: 2,5MCA - ENTRADA 1/2" / SAÍDA 1/2")	UN	50,00	289,72	BDI 1	348,65	17.432,50	RA
1.8.2.2.			REGISTROS					-	30.593,50	
1.8.2.2.1.	SINAPI	89985	REGISTRO DE PRESSÃO BRUTO, LATÃO, ROSCÁVEL, 3/4", COM ACABAMENTO E CANOPLA CROMADOS - FORNECIMENTO E INSTALAÇÃO, AF. 08/2021	UN	50,00	94,36	BDI 1	113,55	5.677,50	RA
1.8.2.2.2.	SINAPI	89987	REGISTRO DE GAVETA BRUTO, LATÃO, ROSCÁVEL, 3/4", COM ACABAMENTO E CANOPLA CROMADOS - FORNECIMENTO E INSTALAÇÃO, AF. 08/2021	UN	150,00	99,45	BDI 1	119,68	17.952,00	RA
1.8.2.2.3.	SINAPI	94490	REGISTRO DE ESFERA, PVC, SOLDÁVEL, COM VOLANTE, DN 32 MM - FORNECIMENTO E INSTALAÇÃO, AF. 08/2021	UN	100,00	35,22	BDI 1	42,38	4.238,00	RA
1.8.2.2.4.	SINAPI	86885	ENGATE FLEXÍVEL EM PLÁSTICO BRANCO, 1/2" X 40CM - FORNECIMENTO E INSTALAÇÃO, AF. 01/2020	UN	200,00	11,33	BDI 1	13,63	2.726,00	RA
1.8.2.3.			ENTRADA / ALIMENTAÇÃO HIDRÁULICA					-	28.077,00	

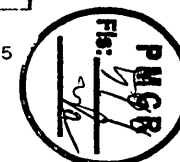



PO - PLANILHA ORÇAMENTÁRIA
Orçamento Base para Licitação - OGU

Grau de Sigilo
#PÚBLICO

Nº OPERAÇÃO 1130406-E4	Nº TransfereGOV 974430	PROponente / Tomador PREFEITURA MUNICIPAL DE CATOLÉ DO ROCHA	APELIDO DO EMPREENDIMENTO Casa térrea acessível, 2 quartos, Área=47,43m², conforme Portaria MCID 1416/2023			
LOCALIDADE SINAPI JOÃO PESSOA	DATA BASE 05-25 (N DES.)	DESCRIÇÃO DO LOTE CONSTRUÇÃO DE UNIDADES HABITACIONAIS PARA ATENDIMENTO DE	MUNICÍPIO / UF CATOLÉ DO ROCHA/PB	BDI 1 20,34%	BDI 2 0,00%	BDI 3 0,00%

O custo unitário (coluna U) na Linha 227 está acima do custo referencial (coluna AG)

Item	Fonte	Código	Descrição	Unidade	Quantidade	Custo Unitário (sem BDI) (R\$)	BDI (%)	Preço Unitário (com BDI) (R\$)	Preço Total (R\$)	RECURSO
CONSTRUÇÃO DE UNIDADES HABITACIONAIS PARA ATENDIMENTO DE FAMÍLIAS EM SITUAÇÃO DE VULNERABILIDADE									6.298.161,11	
1.8.2.3.1.	SINAPI	97741	KIT CAVALETE PARA MEDIÇÃO DE ÁGUA - ENTRADA INDIVIDUALIZADA, EM PVC 25 MM (3/4"), PARA 1 MEDIDOR - FORNECIMENTO E INSTALAÇÃO (EXCLUSIVE HIDRÔMETRO). AF_03/2024	UN	50,00	157,37	BDI 1	189,38	9.469,00	RA
1.8.2.3.2.	Composição	104994_ADP-01	CAIXA DE EMBUTIR EM POLICARBONATO PARA ABRIGO DE HIDRÔMETRO - FORNECIMENTO E INSTALAÇÃO (EXCLUSIVE HIDRÔMETRO).	UN	50,00	149,70	BDI 1	180,15	9.007,50	RA
1.8.2.3.3.	SINAPI	89353	REGISTRO DE GAVETA BRUTO, LATAO, ROSCÁVEL, 3/4" - FORNECIMENTO E INSTALAÇÃO. AF_08/2021	UN	50,00	41,67	BDI 1	50,15	2.507,50	RA
1.8.2.3.4.	SINAPI	89402	TUBO, PVC, SOLDÁVEL, DE 25MM, INSTALADO EM RAMAL DE DISTRIBUIÇÃO DE ÁGUA - FORNECIMENTO E INSTALAÇÃO. AF_06/2022	M	337,50	11,38	BDI 1	13,69	4.620,50	RA
1.8.2.3.5.	SINAPI	89446	TUBO, PVC, SOLDÁVEL, DE 25MM, INSTALADO EM FRUMADA DE ÁGUA - FORNECIMENTO E INSTALAÇÃO. AF_06/2022	M	150,00	5,09	BDI 1	6,13	919,50	RA
1.8.2.3.6.	SINAPI	89408	JOELHO 90 GRAUS, PVC, SOLDÁVEL, DN 25MM, INSTALADO EM RAMAL DE DISTRIBUIÇÃO DE ÁGUA - FORNECIMENTO E INSTALAÇÃO. AF_06/2022	UN	100,00	7,63	BDI 1	9,18	918,00	RA
1.8.2.3.7.	SINAPI	89440	TE, PVC, SOLDÁVEL, DN 25MM, INSTALADO EM RAMAL DE DISTRIBUIÇÃO DE ÁGUA - FORNECIMENTO E INSTALAÇÃO. AF_06/2022	UN	50,00	10,55	BDI 1	12,70	635,00	RA
1.8.2.4.			CAIXA D'ÁGUA E BARRILETE					-	51.046,50	
1.8.2.4.1.	SINAPI	102605	CAIXA D'ÁGUA EM POLIETILENO, 500 LITROS - FORNECIMENTO E INSTALAÇÃO. AF_06/2021	UN	50,00	288,92	BDI 1	347,69	17.384,50	RA
1.8.2.4.2.	SINAPI	102591	FURO EM CAIXA D'ÁGUA COM ESPESSURA DE 2 ATÉ 5 MM E DIÂMETRO DE 25 MM. AF_06/2021	UN	50,00	3,82	BDI 1	4,60	230,00	RA
1.8.2.4.3.	SINAPI	102593	FURO EM CAIXA D'ÁGUA COM ESPESSURA DE 2 ATÉ 5 MM E DIÂMETRO DE 32 MM. AF_06/2021	UN	100,00	4,31	BDI 1	5,19	519,00	RA
1.8.2.4.4.	SINAPI	94703	ADAPTADOR COM FLANGE E ANEL DE VEDAÇÃO, PVC, SOLDÁVEL, DN 25 MM X 3/4", INSTALADO EM RESERVAÇÃO PREDIAL DE ÁGUA - FORNECIMENTO E INSTALAÇÃO. AF_04/2024	UN	50,00	18,34	BDI 1	22,07	1.103,50	RA
1.8.2.4.5.	SINAPI	94704	ADAPTADOR COM FLANGE E ANEL DE VEDAÇÃO, PVC, SOLDÁVEL, DN 32 MM X 1", INSTALADO EM RESERVAÇÃO PREDIAL DE ÁGUA - FORNECIMENTO E INSTALAÇÃO. AF_04/2024	UN	100,00	24,71	BDI 1	29,74	2.974,00	RA
1.8.2.4.6.	SINAPI	94796	TORNEIRA DE BOIA PARA CAIXA D'ÁGUA, ROSCÁVEL, 3/4" - FORNECIMENTO E INSTALAÇÃO. AF_08/2021	UN	50,00	51,61	BDI 1	62,11	3.105,50	RA
1.8.2.4.7.	SINAPI	89408	JOELHO 90 GRAUS, PVC, SOLDÁVEL, DN 25MM, INSTALADO EM RAMAL DE DISTRIBUIÇÃO DE ÁGUA - FORNECIMENTO E INSTALAÇÃO. AF_06/2022	UN	400,00	7,63	BDI 1	9,18	3.672,00	RA
1.8.2.4.8.	SINAPI	89413	JOELHO 90 GRAUS, PVC, SOLDÁVEL, DN 32MM, INSTALADO EM RAMAL DE DISTRIBUIÇÃO DE ÁGUA - FORNECIMENTO E INSTALAÇÃO. AF_06/2022	UN	200,00	10,76	BDI 1	12,95	2.590,00	RA





PO - PLANILHA ORÇAMENTÁRIA
Orçamento Base para Licitação - OGU

Grau de Sigilo
#PUBLICO

Nº OPERAÇÃO 1100406-64	Nº TransfereGOV 974430	PROPONENTE / TOMADOR PREFEITURA MUNICIPAL DE CATOLÉ DO ROCHA	APELIDO DO EMPREENDIMENTO Casa térrea acessível, 2 quartos, Área=47,45m², conforme Portaria MCID 1416/2023			
LOCALIDADE SINAPI JCAO PESSOA	DATA BASE 05-25 (N DES.)	DESCRIÇÃO DO LOTE CONSTRUÇÃO DE UNIDADES HABITACIONAIS PARA ATENDIMENTO DE	MUNICÍPIO / UF CATOLÉ DO ROCHA/PB	BDI 1 20,34%	BDI 2 0,00%	BDI 3 0,00%

O custo unitário (coluna U) na Linha 227 está acima do custo referencial (coluna AG)

Item	Fonte	Código	Descrição	Unidade	Quantidade	Custo Unitário (sem BDI) (R\$)	BDI (%)	Preço Unitário (com BDI) (R\$)	Preço Total (R\$)	
CONSTRUÇÃO DE UNIDADES HABITACIONAIS PARA ATENDIMENTO DE FAMÍLIAS EM SITUAÇÃO DE VULNERABILIDADE									8.298.184,15	
1.8.2.4.9.	SINAPI	89414	JOELHO 45 GRAUS, PVC, SOLDÁVEL, DN 32MM, INSTALADO EM RAMAL DE DISTRIBUIÇÃO DE ÁGUA - FORNECIMENTO E INSTALAÇÃO. AF_06/2022	UN	50,00	12,43	BDI 1	14,96	748,00	RA
1.8.2.4.10.	SINAPI	103953	BUCHA DE REDUÇÃO, CURTA, PVC, SOLDÁVEL, DN 32 X 25 MM, INSTALADO EM RAMAL DE DISTRIBUIÇÃO DE ÁGUA - FORNECIMENTO E INSTALAÇÃO. AF_06/2022	UN	100,00	6,36	BDI 1	7,65	765,00	RA
1.8.2.4.11.	SINAPI	89443	TE, PVC, SOLDÁVEL, DN 32MM, INSTALADO EM RAMAL DE DISTRIBUIÇÃO DE ÁGUA - FORNECIMENTO E INSTALAÇÃO. AF_06/2022	UN	150,00	15,05	BDI 1	18,11	2.716,50	RA
1.8.2.4.12.	SINAPI	89445	TE DE REDUÇÃO, PVC, SOLDÁVEL, DN 32MM X 25MM, INSTALADO EM RAMAL DE DISTRIBUIÇÃO DE ÁGUA - FORNECIMENTO E INSTALAÇÃO. AF_06/2022	UN	50,00	16,90	BDI 1	20,34	1.017,00	RA
1.8.2.4.13.	SINAPI	89402	TUBO, PVC, SOLDÁVEL, DE 25MM, INSTALADO EM RAMAL DE DISTRIBUIÇÃO DE ÁGUA - FORNECIMENTO E INSTALAÇÃO. AF_06/2022	M	220,00	11,38	BDI 1	13,69	3.012,00	RA
1.8.2.4.14.	SINAPI	89403	TUBO, PVC, SOLDÁVEL, DE 32MM, INSTALADO EM RAMAL DE DISTRIBUIÇÃO DE ÁGUA - FORNECIMENTO E INSTALAÇÃO. AF_06/2022	M	527,50	17,66	BDI 1	21,25	11.209,50	RA
1.8.3.			SANITÁRIAS / PLUVIAL					-	290.180,00	
1.8.3.1.			TUBULAÇÕES E CONEXÕES SANITÁRIAS					-	110.780,50	
1.8.3.1.1.	SINAPI	89726	JOELHO 45 GRAUS, PVC, SÉRIE NORMAL, ESGOTO PREDIAL, DN 40 MM, JUNTA SOLDÁVEL, FORNECIDO E INSTALADO EM RAMAL DE DESCARGA OU RAMAL DE ESGOTO SANITÁRIO. AF_08/2022	UN	150,00	9,21	BDI 1	11,08	1.662,00	RA
1.8.3.1.2.	SINAPI	89732	JOELHO 45 GRAUS, PVC, SÉRIE NORMAL, ESGOTO PREDIAL, DN 50 MM, JUNTA ELÁSTICA, FORNECIDO E INSTALADO EM RAMAL DE DESCARGA OU RAMAL DE ESGOTO SANITÁRIO. AF_08/2022	UN	100,00	14,70	BDI 1	17,69	1.769,00	RA
1.8.3.1.3.	SINAPI	89724	JOELHO 90 GRAUS, PVC, SÉRIE NORMAL, ESGOTO PREDIAL, DN 40 MM, JUNTA SOLDÁVEL, FORNECIDO E INSTALADO EM RAMAL DE DESCARGA OU RAMAL DE ESGOTO SANITÁRIO. AF_08/2022	UN	100,00	8,99	BDI 1	10,82	1.082,00	RA
1.8.3.1.4.	SINAPI	89731	JOELHO 90 GRAUS, PVC, SÉRIE NORMAL, ESGOTO PREDIAL, DN 50 MM, JUNTA ELÁSTICA, FORNECIDO E INSTALADO EM RAMAL DE DESCARGA OU RAMAL DE ESGOTO SANITÁRIO. AF_08/2022	UN	450,00	14,01	BDI 1	16,86	7.587,00	RA
1.8.3.1.5.	SINAPI	89744	JOELHO 90 GRAUS, PVC, SÉRIE NORMAL, ESGOTO PREDIAL, DN 100 MM, JUNTA ELÁSTICA, FORNECIDO E INSTALADO EM RAMAL DE DESCARGA OU RAMAL DE ESGOTO SANITÁRIO. AF_08/2022	UN	50,00	25,77	BDI 1	31,01	1.550,50	RA
1.8.3.1.6.	SINAPI	89784	TE, PVC, SÉRIE NORMAL, ESGOTO PREDIAL, DN 50 X 50 MM, JUNTA ELÁSTICA, FORNECIDO E INSTALADO EM RAMAL DE DESCARGA OU RAMAL DE ESGOTO SANITÁRIO. AF_08/2022	UN	50,00	22,75	BDI 1	27,38	1.369,00	RA
1.8.3.1.7.	SINAPI	104345	JUNÇÃO DE REDUÇÃO INVERTIDA, PVC, SÉRIE NORMAL, ESGOTO PREDIAL, DN 100 X 50 MM, JUNTA ELÁSTICA, FORNECIDO E INSTALADO EM RAMAL DE DESCARGA OU RAMAL DE ESGOTO SANITÁRIO. AF_08/2022	UN	50,00	40,16	BDI 1	49,33	2.416,50	RA

PMV3-15

11/15





PO - PLANILHA ORÇAMENTÁRIA
Orçamento Base para Licitação - CGU

Grau de Sigilo
#PUELICO

Nº OPERAÇÃO 1100406-E4	Nº TransfereGOV 974430	PROPONENTE / TOMADOR PREFEITURA MUNICIPAL DE CATOLÉ DO ROCHA	APELIDO DO EMPREENDIMENTO Casa térrea acessível, 2 quartos, Área=47,45m², conforme Portaria MCID 1416/2023			
LOCALIDADE SINAPI JOAO PESSOA	DATA BASE 05-25 (N DES.)	DESCRIÇÃO DO LOTE CONSTRUÇÃO DE UNIDADES HABITACIONAIS PARA ATENDIMENTO DE	MUNICÍPIO / UF CATOLÉ DO ROCHA/PB	BDI 1 20,34%	BDI 2 0,00%	BDI 3 0,00%

O custo unitário (coluna U) na Linha 227 está acima do custo referencial (coluna AG)

Item	Fonte	Código	Descrição	Unidade	Quantidade	Custo Unitário (sem BDI) (R\$)	BDI (%)	Preço Unitário (com BDI) (R\$)	Preço Total (R\$)	RECURSO
CONSTRUÇÃO DE UNIDADES HABITACIONAIS PARA ATENDIMENTO DE FAMÍLIAS EM SITUAÇÃO DE VULNERABILIDADE									8.286.181,15	
1.6.3.1.8.	SINAPI	104348	TERMINAL DE VENTILAÇÃO, PVC, SÉRIE NORMAL, ESGOTO PREDIAL, DN 50 MM, JUNTA SOLDÁVEL, FORNECIDO E INSTALADO EM PRUMADA DE ESGOTO SANITÁRIO OU VENTILAÇÃO. AF_08/2022	UN	50,00	10,06	BDI 1	12,11	605,50	RA
1.6.3.1.9.	SINAPI	89711	TUBO PVC, SÉRIE NORMAL, ESGOTO PREDIAL, DN 40 MM, FORNECIDO E INSTALADO EM RAMAL DE DESCARGA OU RAMAL DE ESGOTO SANITÁRIO. AF_08/2022	M	167,50	19,55	BDI 1	23,53	3.941,50	RA
1.6.3.1.10	SINAPI	89712	TUBO PVC, SÉRIE NORMAL, ESGOTO PREDIAL, DN 50 MM, FORNECIDO E INSTALADO EM RAMAL DE DESCARGA OU RAMAL DE ESGOTO SANITÁRIO. AF_08/2022	M	510,50	24,89	BDI 1	29,95	15.289,50	RA
1.6.3.1.11.	SINAPI	89798	TUBO PVC, SÉRIE NORMAL, ESGOTO PREDIAL, DN 50 MM, FORNECIDO E INSTALADO EM PRUMADA DE ESGOTO SANITÁRIO OU VENTILAÇÃO. AF_08/2022	M	200,00	12,54	BDI 1	15,09	3.018,00	RA
1.6.3.1.12.	SINAPI	89714	TUBO PVC, SÉRIE NORMAL, ESGOTO PREDIAL, DN 100 MM, FORNECIDO E INSTALADO EM RAMAL DE DESCARGA OU RAMAL DE ESGOTO SANITÁRIO. AF_08/2022	M	1.690,00	34,66	BDI 1	41,71	70.490,00	RA
1.6.3.2.			ACESSÓRIOS / CAIXAS SANITÁRIAS					-	179.399,50	
1.6.3.2.1.	SINAPI	97902	CAIXA ENTERRADA HIDRÁULICA RETANGULAR EM ALVENARIA COM TIJOLOS CERÂMICOS MACIÇOS. DIMENSÕES INTERNAS: 0,5X0,6X0,6 M PARA REDE DE ESGOTO. AF_12/2020	UN	250,00	529,73	BDI 1	637,48	159.370,00	RA
1.6.3.2.2.	SINAPI	89707	CAIXA SIFONADA, PVC, DN 100 X 100 X 50 MM, JUNTA ELÁSTICA, FORNECIDA E INSTALADA EM RAMAL DE DESCARGA OU EM RAMAL DE ESGOTO SANITÁRIO. AF_08/2022	UN	50,00	41,00	BDI 1	49,34	2.467,00	RA
1.6.3.2.3.	SINAPI	104327	RALO SIFONADO REDONDO, PVC, DN 100 X 40 MM, JUNTA SOLDÁVEL, FORNECIDO E INSTALADO EM RAMAL DE DESCARGA OU EM RAMAL DE ESGOTO SANITÁRIO. AF_08/2022	UN	50,00	16,19	BDI 1	19,48	974,00	RA
1.6.3.2.4.	SINAPI	104326	RALO SECO CÔNICO, PVC, DN 100 X 40 MM, JUNTA SOLDÁVEL, FORNECIDO E INSTALADO EM RAMAL DE DESCARGA OU EM RAMAL DE ESGOTO SANITÁRIO. AF_08/2022	UN	50,00	16,95	BDI 1	20,40	1.020,00	RA
1.6.3.2.5.	SINAPI	98107	CAIXA DE GORÇURA SIMPLES (CAPACIDADE: 36 L), RETANGULAR, EM ALVENARIA COM BLOCOS DE CONCRETO. DIMENSÕES INTERNAS = 0,2X0,4 M. ALTURA INTERNA = 0,8 M. AF_12/2020	UN	50,00	258,74	BDI 1	311,37	15.568,50	RA
1.6.4.			APARELHOS, METAIS E BANCADAS					-	113.186,84	
1.6.4.0.1.	SINAPI	86931	VASO SANITÁRIO SIFONADO COM CAIXA ACOPADA LOUÇA BRANCA, INCLUSO ENGATE FLEXÍVEL EM PLÁSTICO BRANCO, 1/2 X 40CM - FORNECIMENTO E INSTALAÇÃO. AF_01/2020	UN	50,00	522,05	BDI 1	628,23	31.411,50	RA
1.6.4.0.2.	SINAPI	86943	LAVATÓRIO LOUÇA BRANCA SUSPENSO, 29,5 X 39CM OU EQUIVALENTE PADRÃO POPULAR, INCLUSO SIFÃO FLEXÍVEL EM PVC, VÁLVULA E ENGATE FLEXÍVEL 30CM EM PLÁSTICO E TORNEIRA CROMADA DE MESA, PADRÃO POPULAR - FORNECIMENTO E INSTALAÇÃO. AF_01/2020	UN	50,00	262,93	BDI 1	316,41	15.820,50	RA





PO - PLANILHA ORÇAMENTÁRIA
Orçamento Base para Licitação - OGU

Grau de Sigilo
#PUBLICO

Nº OPERAÇÃO 1100406-E4	Nº TransfereGOV 974430	PROponente / TOMADOR PREFEITURA MUNICIPAL DE CATOLÉ DO ROCHA	APELIDO DO EMPREENDIMENTO Casa térrea acessível, 2 quartos, Área=47,46m², conforme Portaria MCID 1416/2023			
LOCALIDADE SINAPI JOAO PESSOA	DATA BASE 05-25 (N DES.)	DESCRIÇÃO DO LOTE CONSTRUÇÃO DE UNIDADES HABITACIONAIS PARA ATENDIMENTO DE	MUNICÍPIO / UF CATOLÉ DO ROCHA/PB	BDI 1 20,34%	BDI 2 0,00%	BDI 3 0,00%

O custo unitário (coluna U) na Linha 227 está acima do custo referencial (coluna AG)

Item	Fonte	Código	Descrição	Unidade	Quantidade	Custo Unitário (sem BDI) (R\$)	BDI (%)	Preço Unitário (com BDI) (R\$)	Preço Total (R\$)	RECURSO
CONSTRUÇÃO DE UNIDADES HABITACIONAIS PARA ATENDIMENTO DE FAMÍLIAS EM SITUAÇÃO DE VULNERABILIDADE										
1.6.4.0.3.	SINAPI	86934	BANCADA DE MÁRMORE SINTÉTICO 120 X 60CM, COM CUBA INTEGRADA, INCLUSO SIFÃO TIPO FLEXÍVEL EM P.V.C. VÁLVULA EM PLÁSTICO CROMADO TIPO AMERICANA E TORNEIRA CROMADA LONGA, DE PAREDE, PADRÃO POPULAR - FORNECIMENTO E INSTALAÇÃO. AF_01/2020	UN	36,00	34,09	BDI 1	410,47	14.777,00	RA
1.6.4.0.4.	SINAPI	86925	TANQUE DE MÁRMORE SINTÉTICO COM COLUNA, 22L OU EQUIVALENTE, INCLUSO SIFÃO FLEXÍVEL EM PVC, VÁLVULA PLÁSTICA E TORNEIRA DE METAL CROMADO PADRÃO POPULAR - FORNECIMENTO E INSTALAÇÃO. AF_01/2020	UN	50,00	459,57	BDI 1	553,05	27.652,50	RA
1.6.4.0.5.	SINAPI	100860	CHUVEIRO ELÉTRICO COMUM CORPO PLÁSTICO, TIPO DUCHA - FORNECIMENTO E INSTALAÇÃO. AF_01/2020	UN	50,00	103,69	BDI 1	124,78	6.239,00	RA
1.6.4.0.6.	SINAPI	95546	KIT DE ACESSÓRIOS PARA BANHEIRO EM METAL CROMADO, 5 PEÇAS, INCLUSO FIXAÇÃO. AF_01/2020	UN	50,00	123,89	BDI 1	149,09	7.454,50	RA
1.6.4.0.7.	SINAPI	100868	BARRA DE APOIO RETA, EM AÇO INOX POLIDO, COMPRIMENTO 80 CM, FIXADA NA PAREDE - FORNECIMENTO E INSTALAÇÃO. AF_01/2020	UN	6,00	365,47	BDI 1	439,81	2.638,85	RA
1.6.4.0.8.	SINAPI	100867	BARRA DE APOIO RETA, EM AÇO INOX POLIDO, COMPRIMENTO 70 CM, FIXADA NA PAREDE - FORNECIMENTO E INSTALAÇÃO. AF_01/2020	UN	6,00	35,45	BDI 1	422,93	2.537,53	RA
1.6.4.0.9.	SINAPI	100875	BANCO ARTICULADO, EM AÇO INOX, PARA PCD, FIXADO NA PAREDE - FORNECIMENTO E INSTALAÇÃO. AF_01/2020	UN	3,00	1.163,27	BDI 1	1.359,88	4.199,64	RA
1.6.4.0.10.	ORSE	14020	Barra de apoio para lavatório, constituída de barra lateral tipo "U", em aço polido, l=40cm	UN	3,00	126,24	BDI 1	151,92	455,76	RA
1.6.5.			FOSSA SEPTICA						159.434,00	
1.6.5.0.1.	SINAPI	93358	ESCAVAÇÃO MANUAL DE VALA. AF_09/2024	M3	262,50	80,18	BDI 1	96,49	25.328,50	RA
1.6.5.0.2.	SINAPI	101616	PREPARO DE FUNDO DE VALA COM LARGURA MENOR QUE 1,5 M (ACERTO DO SOLO NATURAL). AF_08/2020	M2	131,50	5,86	BDI 1	7,05	927,00	RA
1.6.5.0.3.	SINAPI	95241	LASTRO DE CONCRETO MAGRO, APLICADO EM PISOS, LAJES SOBRE SOLO OU RADIEIS. ESPESSURA DE 5 CM. AF_01/2024	M2	131,50	35,39	BDI 1	42,59	5.600,50	RA
1.6.5.0.4.	Composição	CPU-03	ALVENARIA DE TIJOLO CERÂMICO FLRADO (9x19x19)cm C/ARGAMASSA MISTA DE CAL HIDRATADA ESP=20 cm (BASEADA NA C0074/SEINFRA)	M2	501,50	131,28	BDI 1	157,98	79.227,00	RA
1.6.5.0.5.	SINAPI	97092	ARMAÇÃO PARA EXECUÇÃO DE RADIER, PISO DE CONCRETO OU LAJE SOBRE SOLO, COM USO DE TELA Q-196. AF_09/2021	KG	103,00	12,02	BDI 1	14,46	1.489,50	RA
1.6.5.0.6.	SINAPI	94970	CONCRETO FCK = 20MPa, TRAÇO 1:2,7:3 (EM MASSA SECA DE CIMENTO/ AREIA MÉDIA/ BRITA 1) - PREPARO MECÂNICO COM: BETONEIRA 600 L. AF_05/2021	M3	10,50	462,19	BDI 1	556,20	5.840,00	RA
1.6.5.0.7.	SINAPI	103670	LANÇAMENTO COM USO DE BALDES, ADENSAMENTO E ACABAMENTO DE CONCRETO EM ESTRUTURAS. AF_02/2022	M3	10,50	274,01	BDI 1	329,74	3.462,50	RA
1.6.5.0.8.	SINAPI	87879	CONCRETO APLICADO EM ALVENARIAS E ESTRUTURAS DE CONCRETO INTERNAS, COM COLHER DE PEDREIRO, ARGAMASSA TRAÇO 1:3 COM PREPARO EM BETONEIRA 600L. AF_10/2022	M2	433,50	4,11	BDI 1	4,95	2.146,00	RA





PO - PLANILHA ORÇAMENTÁRIA
Orçamento Base para Licitação - OGU

Grau de Sigilo
#PUBLICO

Nº OPERAÇÃO 11.00406-64	Nº Transferência GOV 974430	PROponente / Tomador PREFEITURA MUNICIPAL DE CATOLÉ DO ROCHA	APELIDO DO EMPREENDIMENTO Casa térrea acessível, 2 quartos, Área=47,43m², conforme Portaria MCID 1416/2023			
LOCALIDADE SINAPI JCAO PESSOA	DATA BASE 05-25 (N DES.)	DESCRIÇÃO DO LOTE CONSTRUÇÃO DE UNIDADES HABITACIONAIS PARA ATENDIMENTO DE	MUNICÍPIO / UF CATOLÉ DO ROCHA/PB	BDI 1 20,34%	BDI 2 0,00%	BDI 3 0,00%

O custo unitário (coluna U) na Linha 227 está acima do custo referencial (coluna AG)

Item	Fonte	Código	Descrição	Unidade	Quantidade	Custo Unitário (sem BDI) (R\$)	BDI (%)	Preço Unitário (com BDI) (R\$)	Preço Total (R\$)	RECURSO
CONSTRUÇÃO DE UNIDADES HABITACIONAIS PARA ATENDIMENTO DE FAMÍLIAS EM SITUAÇÃO DE VULNERABILIDADE									6.288.181,11	
1.8.5.0.9.	SINAPI	98562	IMPERMEABILIZAÇÃO DE SUPERFÍCIE COM ARGAMASSA DE CIMENTO E AREIA, COM ADITIVO IMPERMEABILIZANTE, E = 1,5CM. AF_09/2023	M2	433,50	46,86	BDI 1	56,39	24.445,00	RA
1.8.5.0.10	SINAPI	98115	TAMPA CIRCULAR PARA ESGOTO E DRENAGEM, EM CONCRETO PRÉ-MOLDADO, DIÂMETRO INTERNO = 0,60 M E ALTURA = 0,10 M. AF_12/2020	UN	100,00	91,14	BDI 1	109,68	10.968,00	RA
1.9.			SUMIDOURO					-	170.972,50	
1.9.0.0.1.	SINAPI	93358	ESCAVAÇÃO MANUAL DE VALA. AF_09/2024	M3	361,00	80,18	BDI 1	96,49	34.833,00	RA
1.9.0.0.2.	SINAPI	101616	PREPARO DE FUNDO DE VALA COM LARGURA MENOR QUE 1,5 M (ACERTO DO SOLO NATURAL). AF_08/2020	M2	190,00	5,86	BDI 1	7,05	1.339,50	RA
1.9.0.0.3.	Composição	CPU-03	ALVENARIA DE TIJOLO CERÂMICO FURADO (9x19x19)cm C/ARGAMASSA MISTA DE: CAL HIDRATADA ESP=20 cm (BASEADA NA C0074/SEINFRA)	M2	621,50	131,28	BDI 1	157,98	98.184,50	RA
1.9.0.0.4.	SINAPI	97092	ARMADAÇÃO PARA EXECUÇÃO DE RADIER, PISO DE CONCRETO OU LAJE SOBRE SOLO, COM USO DE TELA Q-196. AF_09/2021	KG	176,00	12,02	BDI 1	14,46	2.545,00	RA
1.9.0.0.5.	SINAPI	94971	CONCRETO FCK = 25MPa, TRAÇO 1:2,3:2,7 (EM MASSA SECA DE CIMENTO/AREIA MÉDIA/BRITA 1) - PREPARO MECÂNICO COM BETONEIRA 600 L. AF_05/2021	M3	17,50	485,42	BDI 1	584,15	10.222,50	RA
1.9.0.0.6.	SINAPI	103670	LANÇAMENTO COM USO DE BALDES, ADENSAMENTO E ACABAMENTO DE CONCRETO EM ESTRUTURAS. AF_02/2022	M3	17,50	274,01	BDI 1	329,74	5.770,50	RA
1.9.0.0.7.	SINAPI	100322	LASTRO COM MATERIAL GRANULAR (PEDRA BRITADA N.3), APLICADO EM PISOS OU LAJES SOBRE SOLO, ESPESSURA DE "10 CM". AF_01/2024	M3	63,50	164,80	BDI 1	193,32	12.593,50	RA
1.9.0.0.8.	SINAPI	98115	TAMPA CIRCULAR PARA ESGOTO E DRENAGEM, EM CONCRETO PRÉ-MOLDADO, DIÂMETRO INTERNO = 0,60 M E ALTURA = 0,10 M. AF_12/2020	UN	50,00	91,14	BDI 1	109,68	5.484,00	RA
1.10.			COMPLEMENTAÇÕES					-	26.098,00	
1.10.1.			CALAFETE / LIMPEZA					-	26.098,00	
1.10.1.0.1	SINAPI	99818	LIMPEZA DE BACIA SANITÁRIA, BIDE OU MICTÓRIO EM LOUÇA, INCLUSIVE METAIS CORRESPONDENTES. AF_04/2019	UN	50,00	5,22	BDI 1	6,28	314,00	RA
1.10.1.0.2	SINAPI	99819	LIMPEZA DE BANCADA DE PEDRA (MÁRMORE OU GRANITO). AF_04/2019	M2	36,00	15,92	BDI 1	19,16	690,00	RA
1.10.1.0.3	SINAPI	99811	LIMPEZA DE CONTRAPISO COM VASSOURA A SECO. AF_04/2019	M2	807,50	3,34	BDI 1	4,02	3.246,00	RA
1.10.1.0.4	SINAPI	99826	LIMPEZA DE FORRO REMOVÍVEL COM PANO UMIDEC. AF_04/2019	M2	1.795,00	1,45	BDI 1	1,74	3.123,50	RA
1.10.1.0.5	SINAPI	99821	LIMPEZA DE JANELA DE VIDRO COM CAIXILHO EM AÇO/ALUMÍNIO/PVC. AF_04/2019	M2	200,00	2,89	BDI 1	3,48	696,00	RA
1.10.1.0.6	SINAPI	99804	LIMPEZA DE PISO CERÂMICO OU PORCELANATO UTILIZANDO DETERGENTE NEUTRO E ESCOVAÇÃO MANUAL. AF_04/2019	M2	2.373,00	5,09	BDI 1	6,13	14.546,50	RA
1.10.1.0.7	SINAPI	99822	LIMPEZA DE PORTA DE MADEIRA. AF_04/2019	M2	840,00	0,95	BDI 1	1,14	957,50	RA
1.10.1.0.8	SINAPI	99807	LIMPEZA DE REVESTIMENTO CERÂMICO EM PAREDE UTILIZANDO DETERGENTE NEUTRO E ESCOVAÇÃO MANUAL. AF_04/2019	M2	796,00	1,54	BDI 1	1,85	1.472,50	RA





PO - PLANILHA ORÇAMENTÁRIA
Orçamento Base para Licitação - OGU

Grau de Sigilo
#PUBLICO

Nº OPERAÇÃO 1100405-84	Nº TransfereGOV 974430	PROponente / Tomador PREFEITURA MUNICIPAL DE CATOLÉ DO ROCHA	APELIDO DO EMPREENDIMENTO Casa térrea acessível, 2 quartos, Autil=47,46m², conforme Portaria MCI 1416/2023			
LOCALIDADE SINAPI JOAO PESSOA	DATA BASE 05-25 (N DES.)	DESCRIÇÃO DO LOTE CONSTRUÇÃO DE UNIDADES HABITACIONAIS PARA ATENDIMENTO DE	MUNICÍPIO / UF CATOLÉ DO ROCHA/PB	BDI 1 20,34%	BDI 2 0,00%	BDI 3 0,00%

O custo unitário (coluna U) na Linha 227 está acima do custo referencial (coluna AG)

Item	Fonte	Código	Descrição	Unidade	Quantidade	Custo Unitário (sem BDI) (R\$)	BDI (%)	Preço Unitário (com BDI) (R\$)	Preço Total (R\$)	
CONSTRUÇÃO DE UNIDADES HABITACIONAIS PARA ATENDIMENTO DE FAMÍLIAS EM SITUAÇÃO DE VULNERABILIDADE										
1.10.1.0.9.	SINAPI	998.6	LIMPEZA DE TANQUE OU LAVATÓRIO DE LOUÇA ISOLADO, INCLUSIVE META'S CORRESPONDENTES. AF_04/2019	UN	100,00	8,75	BCI 1	10,53	1.053,00	RA

Encargos sociais: Para elaboração deste orçamento, foram utilizados os encargos sociais do SINAPI para a Unidade da Federação indicada.

Observações:

Foi considerado arredondamento de duas casas decimais para Quantidade; Custo Unitário; BDI; Preço Unitário; Preço Total.
Siglas da Composição do Investimento: RA - Rateio proporcional entre Repasse e Contrapartida; RP - 100% Repasse; CP - 100% Contrapartida; OU - 100% Outros.

CATOLÉ DO ROCHA/PB
Local
segunda-feira, 1 de setembro de 2025
Data

Responsável Técnico
Nome: PAULA CRISTINA ARAUJO LEITÃO
CREA/CAU: 161.669.760-3
ART/RRT: PB20250748338

PAULA CRISTINA ARAUJO
LEITAO:09693634438

Assinado de forma digital por
PAULA CRISTINA ARAUJO
LEITAO:09693634438
Dados: 2025.10.16 09:24:40 -03'00'





PLQ - PLANILHA DE LEVANTAMENTO DE QUANTIDADES
Memória de Cálculo - OGU

APELIDO DO EMPREENDIMENTO	Nº TransfereGOV	Nº OPERAÇÃO	PROPOSITOR / TOMADOR
Casa térrea acessível, 2 quartos, Autô=47,46m², conforme Portaria MCID 1416/2023	974430	1100406-84	PREFEITURA MUNICIPAL DE CATOLÉ DO

FRENTES DE OBRA:

Item	Descrição	Unidade	Quantidade	Memória de Cálculo
CONSTRUÇÃO DE UNIDADES HABITACIONAIS PARA ATENDIMENTO DE FAMÍLIAS EM SITUAÇÃO DE RISCO SOCIAL - PADRÃO POPULAR				
1.1.	SERVIÇOS PRELIMINARES		-	
1.1.0.0.1.	FORNECIMENTO E INSTALAÇÃO DE PLACA DE OBRA COM CHAPA GALVANIZADA E ESTRUTURA DE MADEIRA. AF_03/2022_PS	M2	8,00	Quantidade = 2,00*4 =8 m²
1.2.	FUNDAÇÕES E CONTENÇÕES		-	
1.2.1.	FUNDAÇÕES		-	
1.2.1.1.	SAPATA		-	
1.2.1.1.1.	ESCAVAÇÃO MECANIZADA PARA BLOCO DE COROAMENTO OU SAPATA COM RETROESCAVADEIRA (INCLUINDO ESCAVAÇÃO PARA COLOCAÇÃO DE FÓRMAS). AF_01/2024	M3	437,00	Conforme modelo disponibilizado pela CAIXA
1.2.1.1.2.	PREPARO DE FUNDO DE VALA COM LARGURA MENOR QUE 1,5 M (ACERTO DO SOLO NATURAL). AF_08/2020	M2	234,00	Conforme modelo disponibilizado pela CAIXA
1.2.1.1.3.	LASTRO DE CONCRETO MAGRO, APLICADO EM BLOCOS DE COROAMENTO OU SAPATAS, ESPESSURA DE 5 CM. AF_01/2024	M2	234,00	Conforme modelo disponibilizado pela CAIXA
1.2.1.1.4.	FABRICAÇÃO, MONTAGEM E DESMONTAGEM DE FORMA PARA SAPATA EM CHAPA DE MADEIRA COMPENSADA, RESINADA, E=17 MM, 4 UTILIZAÇÕES. AF_01/2024	M2	728,00	Conforme modelo disponibilizado pela CAIXA
1.2.1.1.5.	ARMAÇÃO DE SAPATA ISOLADA, VIGA BALDRAME E SAPATA CORRIDA UTILIZANDO AÇO CA-50 DE 10 MM - MONTAGEM. AF_01/2024	KG	2.535,00	Conforme modelo disponibilizado pela CAIXA
1.2.1.1.6.	ARMAÇÃO DE SAPATA ISOLADA, VIGA BALDRAME E SAPATA CORRIDA UTILIZANDO AÇO CA-50 DE 6,3 MM - MONTAGEM. AF_01/2024	KG	1.335,00	Conforme modelo disponibilizado pela CAIXA
1.2.1.1.7.	ARMAÇÃO DE SAPATA ISOLADA, VIGA BALDRAME E SAPATA CORRIDA UTILIZANDO AÇO CA-60 DE 5 MM - MONTAGEM. AF_01/2024	KG	640,00	Conforme modelo disponibilizado pela CAIXA
1.2.1.1.8.	CONCRETAGEM DE SAPATA, FCK 20 MPa, CCM USO DE JERICA - LANÇAMENTO, ADENSAMENTO E ACABAMENTO.	M3	70,50	Conforme modelo disponibilizado pela CAIXA
1.2.1.1.9.	REATERRO MANUAL DE VALAS, COM COMPACTADOR DE SOLOS DE PERCUSSÃO. AF_08/2023	M3	354,50	Conforme modelo disponibilizado pela CAIXA
1.2.1.2.	BALDRAMES		-	
1.2.1.2.1.	ESCAVAÇÃO MANUAL PARA VIGA BALDRAME OU SAPATA CORRIDA (INCLUINDO ESCAVAÇÃO PARA COLOCAÇÃO DE FÓRMAS). AF_01/2024	M3	273,00	Conforme modelo disponibilizado pela CAIXA
1.2.1.2.2.	LASTRO DE CONCRETO MAGRO, APLICADO EM BLOCOS DE COROAMENTO OU SAPATAS, ESPESSURA DE 5 CM. AF_01/2024	M2	341,50	Conforme modelo disponibilizado pela CAIXA
1.2.1.2.3.	FABRICAÇÃO, MONTAGEM E DESMONTAGEM DE FORMA PARA VIGA BALDRAME, EM MADEIRA SERRADA, E=25 MM, 4 UTILIZAÇÕES. AF_01/2024	M2	1.429,00	Conforme modelo disponibilizado pela CAIXA
1.2.1.2.4.	ARMAÇÃO DE SAPATA ISOLADA, VIGA BALDRAME E SAPATA CORRIDA UTILIZANDO AÇO CA-50 DE 8 MM - MONTAGEM. AF_01/2024	KG	4.020,00	Conforme modelo disponibilizado pela CAIXA

PMV3.15

Agrupador de Eventos
TOTAL FINANC. POR FRETE (R\$)
SERVIÇOS PRELIMINARES
SAPATA
SAPATA
SAPATA
SAPATA
SAPATA
SAPATA
SAPATA
BALDRAMES
BALDRAMES
BALDRAMES
BALDRAMES

1 / 160

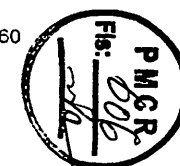



PLQ - PLANILHA DE LEVANTAMENTO DE QUANTIDADES
Memória de Cálculo - OGL

APELIDO DO EMPREENDIMENTO Casa térrea acessível, 2 quartos, Autil=47,46m², conforme Portaria MCID 1416/2023	Nº TransfereGOV 974430	Nº OPERAÇÃO 1100406-84	PROPONENTE / TOMADOR PREFEITURA MUNICIPAL DE CATOLÉ DO
--	---------------------------	---------------------------	---

FRENTES DE OBRA:

Item	Descrição	Unidade	Quantidade	Memória de Cálculo
CONSTRUÇÃO DE UNIDADES HABITACIONAIS PARA ATENDIMENTO DE FAMÍLIAS EM SITUAÇÃO DE				
1.2.1.2.5.	ARMAÇÃO DE SAPATA ISOLADA, VIGA BALDRAME E SAPATA CORRIDA UTILIZANDO AÇO CA-50 DE 6,3 MM - MONTAGEM. AF_01/2024	KG	385,00	Conforme modelo disponibilizado pela CAIXA
1.2.1.2.6.	ARMAÇÃO DE SAPATA ISOLADA, VIGA BALDRAME E SAPATA CORRIDA UTILIZANDO AÇO CA-60 DE 5 MM - MONTAGEM. AF_01/2024	KG	1.950,00	Conforme modelo disponibilizado pela CAIXA
1.2.1.2.7.	CONCRETAGEM DE BLOCO DE CÔRMOAMENTO OU VIGA BALDRAME, FC< 20 MPA, COM USO DE JERICA - LANÇAMENTO, ADENSAMENTO E ACABAMENTO.	M3	95,50	Conforme modelo disponibilizado pela CAIXA
1.2.1.2.8.	REATERRO MANUAL DE VALAS, COM COMPACTADOR DE SOLOS DE PERCUSSÃO. AF_08/2023	M3	160,50	Conforme modelo disponibilizado pela CAIXA
1.2.1.3.	IMPERMEABILIZAÇÃO		-	
1.2.1.3.1.	CHAPISCO APLICADO EM ALVENARIAS E ESTRUTURAS DE CONCRETO INTERNAS, COM COLHER DE PEDREIRO, ARGAMASSA TRAÇO 1:3 COM PREPARO MANUAL. AF_10/2022	M2	1.697,50	Conforme modelo disponibilizado pela CAIXA
1.2.1.3.2.	IMPERMEABILIZAÇÃO DE SUPERFÍCIE COM ARGAMASSA DE CIMENTO E AREIA, COM ADITIVO IMPERMEABILIZANTE, E = 1,5CM. AF_09/2023	M2	1.697,50	Conforme modelo disponibilizado pela CAIXA
1.2.1.3.3.	IMPERMEABILIZAÇÃO DE SUPERFÍCIE COM EMULSÃO ASFÁLTICA, 2 DEMÃOS. AF_09/2023	M2	1.697,50	Conforme modelo disponibilizado pela CAIXA
1.3.	SUPRAESTRUTURA		-	
1.3.1.	PILARES, VIGAS E LAJES		-	
1.3.1.0.1.	MONTAGEM E DESMONTAGEM DE FÔRMA DE PILARES RETANGULARES E ESTRUTURAS SIMILARES, PÉ-DIREITO SIMPLES, EM CHAPA DE MADEIRA COMPENSADA RESINADA, 8 UTILIZAÇÕES. AF_09/2020	M2	719,50	Conforme modelo disponibilizado pela CAIXA
1.3.1.0.2.	MONTAGEM E DESMONTAGEM DE FÔRMA DE VIGA, SEM ESCORAMENTO, PÉ-DIREITO SIMPLES, EM CHAPA DE MADEIRA RESINADA, 8 UTILIZAÇÕES.	M2	1.027,00	Conforme modelo disponibilizado pela CAIXA
1.3.1.0.3.	MONTAGEM E DESMONTAGEM DE FÔRMA DE VIGA, ESCORAMENTO COM GARFO DE MADEIRA, PÉ-DIREITO SIMPLES, EM CHAPA DE MADEIRA RESINADA, 8 UTILIZAÇÕES. AF_09/2020	M2	206,50	Conforme modelo disponibilizado pela CAIXA
1.3.1.0.4.	ARMAÇÃO DE PILAR OU VIGA DE ESTRUTURA CONVENCIONAL DE CONCRETO ARMADO UTILIZANDO AÇO CA-60 DE 5,0 MM - MONTAGEM. AF_06/2022	KG	3.520,00	Conforme modelo disponibilizado pela CAIXA
1.3.1.0.5.	ARMAÇÃO DE PILAR OU VIGA DE ESTRUTURA CONVENCIONAL DE CONCRETO ARMADO UTILIZANDO AÇO CA-50 DE 6,3 MM - MONTAGEM. AF_06/2022	KG	750,00	Conforme modelo disponibilizado pela CAIXA
1.3.1.0.6.	ARMAÇÃO DE PILAR OU VIGA DE ESTRUTURA CONVENCIONAL DE CONCRETO ARMADO UTILIZANDO AÇO CA-50 DE 8,0 MM - MONTAGEM. AF_06/2022	KG	3.265,00	Conforme modelo disponibilizado pela CAIXA

Agrupador de Eventos
TOTAL FINANC. POR FRETE (R\$)
BALDRAMES
BALDRAMES
BALDRAMES
BALDRAMES
IMPERMEABILIZAÇÃO
IMPERMEABILIZAÇÃO
IMPERMEABILIZAÇÃO
PILARES, VIGAS E LAJES
PILARES, VIGAS E LAJES
PILARES, VIGAS E LAJES
PILARES, VIGAS E LAJES
PILARES, VIGAS E LAJES
PILARES, VIGAS E LAJES





PLQ - PLANILHA DE LEVANTAMENTO DE QUANTIDADES
Memória de Cálculo - OGU

APELIDO DO EMPREENDIMENTO	Nº TransfereGOV	Nº OPERAÇÃO	PROPONENTE / TOMADOR
Casa térrea acessível, 2 quartos, Autil=47,46m², conforme Portaria MCID 1416/2023	974430	1100406-84	PREFEITURA MUNICIPAL DE CATOLÉ DO

FRENTES DE OBRA:

Item	Descrição	Unidade	Quantidade	Memória de Cálculo
CONSTRUÇÃO DE UNIDADES HABITACIONAIS PARA ATENDIMENTO DE FAMÍLIAS EM SITUAÇÃO DE RISCO				
1.3.1.0.7.	ARMAÇÃO DE PILAR OU VIGA DE ESTRUTURA CONVENCIONAL DE CONCRETO ARMADO UTILIZANDO AÇO CA-50 DE 10,0 MM - MONTAGEM. AF_06/2022	KG	4.280,00	Conforme modelo disponibilizado pela CAIXA
1.3.1.0.8.	LAJE PRÉ-MOLDADA UNIDIRECIONAL, BIAPOIADA, PARA PISO, ENCHIMENTO EM CERÂMICA, VIGOTA CONVENCIONAL, ALTURA TOTAL DA LAJE (ENCHIMENTO+CAPA) = (8+4). AF_11/2020	M2	288,50	Conforme modelo disponibilizado pela CAIXA
1.3.1.0.9.	CONCRETAGEM DE PILARES, FCK = 20 MPa, COM USO DE BALDES - LANÇAMENTO, ADENSAMENTO E ACABAMENTO.	M3	64,00	Conforme modelo disponibilizado pela CAIXA
1.3.1.0.10.	CONCRETAGEM DE VIGAS E LAJES, FCK=20 MPa, PARA QUALQUER TIPO DE LAJE COM BALDES EM EDIFICAÇÃO TÉRREA - LANÇAMENTO, ADENSAMENTO E ACABAMENTO.	M3	89,00	Conforme modelo disponibilizado pela CAIXA
1.4.	PAREDES E PAINÉIS		-	
1.4.1.	ALVENARIA/FECHAMENTOS		-	
1.4.1.0.1.	ALVENARIA DE VEDAÇÃO DE BLOCOS CERÂMICOS FURADOS NA HORIZONTAL DE 9X19X19 CM (ESPESSURA 9 CM) E ARGAMASSA DE ASSENTAMENTO COM PREPARO EM BETONEIRA. AF_12/2021	M2	4.325,00	Conforme modelo disponibilizado pela CAIXA
1.4.1.0.2.	VERGA MOLDADA IN LOCO EM CONCRETO, ESPESSURA DE *10* CM. AF_03/2024	M	810,00	Conforme modelo disponibilizado pela CAIXA
1.4.1.0.3.	CONTRAVERGA MOLDADA IN LOCO EM CONCRETO, ESPESSURA DE *10* CM. AF_03/2024	M	460,00	Conforme modelo disponibilizado pela CAIXA
1.4.2.	ESQUADRIAS METÁLICAS		-	
1.4.2.0.1.	PORTA DE ALUMÍNIO DE ABRIR COM LÂMBRI, COM GUARNIÇÃO, FIXAÇÃO COM PARAFUSOS - FORNECIMENTO E INSTALAÇÃO. AF_12/2019	M2	168,00	Conforme modelo disponibilizado pela CAIXA
1.4.2.0.2.	JANELA DE ALUMÍNIO DE CORRER COM 2 FOLHAS PARA VIDROS (VIDROS INCLUSOS), BATENTE/ REQUADRO 6 A 14 CM, ACABAMENTO COM ACETATO OU BRILHANTE, FIXAÇÃO COM PARAFUSO SEM GUARNIÇÃO/ ALIZAR, DIMENSÕES 100X120 CM, VEDAÇÃO COM SILICONE, EXCLUSIVE CONTRAMARCO - FORNECIMENTO E INSTALAÇÃO. AF_11/2024	M2	130,00	Conforme modelo disponibilizado pela CAIXA
1.4.2.0.3.	JANELA DE ALUMÍNIO DE CORRER COM 3 FOLHAS (2 VENEZIANAS E 1 FOLHA PARA VIDRO, VIDRO INCLUSO), BATENTE/ REQUADRO 6 A 14 CM, SEM ACABAMENTO, FIXAÇÃO COM PARAFUSO, SEM GUARNIÇÃO/ ALIZAR, DIMENSÕES 100X120 CM, VEDAÇÃO COM SILICONE, EXCLUSIVE CONTRAMARCO - FORNECIMENTO E INSTALAÇÃO. AF_11/2024	M2	140,00	Conforme modelo disponibilizado pela CAIXA

Agrupador de Eventos
TOTAL FINANC. POR FRETE (R\$)
PILARES, VIGAS E LAJES
PILARES, VIGAS E LAJES
PILARES, VIGAS E LAJES
PILARES, VIGAS E LAJES
ALVENARIA/FECHAMENTOS
ALVENARIA/FECHAMENTOS
ALVENARIA/FECHAMENTOS
ESQUADRIAS METÁLICAS
ESQUADRIAS METÁLICAS
ESQUADRIAS METÁLICAS





PLQ - PLANILHA DE LEVANTAMENTO DE QUANTIDADES
Memória de Cálculo - OGL

APELIDO DO EMPREENDIMENTO Casa térrea acessível, 2 quartos, Autil=47,46m², conforme Portaria MCID 1416/2023	Nº TransfereGOV 974430	Nº OPERAÇÃO 1100406-84	PROPONENTE / TOMADOR PREFEITURA MUNICIPAL DE CATOLÉ DO
--	---------------------------	---------------------------	---

FRENTES DE OBRA:

Item	Descrição	Unidade	Quantidade	Memória de Cálculo
CONSTRUÇÃO DE UNIDADES HABITACIONAIS PARA ATENDIMENTO DE FAMÍLIAS EM SITUAÇÃO DE				
1.4.2.0.4.	JANELA DE ALUMÍNIO TIPO MAXIM-AR, BATENTE/ REQUADRO 3 A 14 CM, VIDRO INCLUSO, FIXAÇÃO COM PARAFUSO, SEM GUARNIÇÃO/ ALIZAR, DIMENSÕES 60X80 (A X L) CM, SEM ACABAMENTO, VEDAÇÃO COM SILICONE, EXCLUSIVE CONTRAMARCO - FORNECIMENTO E INSTALAÇÃO. AF_11/2024	M2	24,00	Conforme modelo disponibilizado pela CAIXA
1.4.3.	ESQUADRIAS DE MADEIRAS		-	
1.4.3.0.1.	KIT DE PORTA DE MADEIRA PARA PINTURA, SEMI-OCA (LEVE OU MÉDIA), PADRÃO POPULAR, 80X210CM, ESPESSURA DE 3,5CM. ITENS INCLUSOS: COBRADIÇAS, MONTAGEM E INSTALAÇÃO DO BATENTE, FECHADURA COM EXECUÇÃO DO FURO - FORNECIMENTO E INSTALAÇÃO. AF_12/2019	UN	150,00	Conforme modelo disponibilizado pela CAIXA
1.5.	COBERTURA E PROTEÇÕES		-	
1.5.1.	TELHADOS		-	
1.5.1.0.1.	TRAMA DE MADEIRA COMPOSTA POR RIPAS, CAIBROS E TERÇAS PARA TELHADOS DE ATÉ 2 ÁGUAS PARA TELHA CERÂMICA CAPA-CANAL, INCLUSO TRANSPORTE VERTICAL. AF_07/2019	M2	3.674,50	Conforme modelo disponibilizado pela CAIXA
1.5.1.0.2.	TELHAMENTO COM TELHA CERÂMICA CAPA-CANAL TIPO PAULISTA, COM ATÉ 2 ÁGUAS, INCLUSO TRANSPORTE VERTICAL. AF_07/2019	M2	3.674,50	Conforme modelo disponibilizado pela CAIXA
1.5.1.0.3.	PINTURA IMUNIZANTE PARA MADEIRA, 1 DEMÃO. AF_01/2021	M2	5.190,00	Conforme modelo disponibilizado pela CAIXA
1.5.1.0.4.	AMARRAÇÃO DE TELHAS CERÂMICAS OU DE CONCRETO. AF_07/2019	UN	26.300,00	Conforme modelo disponibilizado pela CAIXA
1.5.1.0.5.	CUMEEIRA PARA TELHA CERÂMICA EMBOÇADA COM ARGAMASSA TRAÇO 1:2:9 (CIMENTO, CAL E AREIA) PARA TELHADOS COM ATÉ 2 ÁGUAS, INCLUSO TRANSPORTE VERTICAL. AF_07/2019	M	532,50	Conforme modelo disponibilizado pela CAIXA
1.5.1.0.6.	FABRICAÇÃO E INSTALAÇÃO DE TESOURA INTEIRA EM MADEIRA NÃO APARELHADA, VÃO DE 6 M, PARA TELHA CERÂMICA OU DE CONCRETO, INCLUSO ICAMENTO. AF_07/2019	UN	200,00	Conforme modelo disponibilizado pela CAIXA
1.6.	REVESTIMENTOS		-	
1.6.1.	REVESTIMENTOS INTERNOS		-	
1.6.1.0.1.	CHAPISCO APLICADO EM ALVENARIAS E ESTRUTURAS DE CONCRETO INTERNAS, COM COLHER DE PEDREIRO, ARGAMASSA TRAÇO 1:3 COM PREPARO EM BETONEIRA 400L. AF_10/2022	M2	6.805,00	Conforme modelo disponibilizado pela CAIXA
1.6.1.0.2.	CHAPISCO APLICADO NO TETO OU EM ALVENARIA E ESTRUTURA, COM ROLO PARA TEXTURA ACRÍLICA, ARGAMASSA TRAÇO 1:4 E EMULSÃO POLIMÉRICA (ADESIVO) COM PREPARO EM BETONEIRA 400L. AF_10/2022	M2	222,00	Conforme modelo disponibilizado pela CAIXA

Agrupador de Eventos
TOTAL FINANC. POR FRETE (R\$)
ESQUADRIAS METÁLICAS
ESQUADRIAS DE MADEIRAS
TELHADOS
TELHADOS
TELHADOS
TELHADOS
TELHADOS
TELHADOS
REVESTIMENTOS INTERNOS
REVESTIMENTOS INTERNOS





PLQ - PLANILHA DE LEVANTAMENTO DE QUANTIDADES
Memória de Cálculo - OGL

APELIDO DO EMPREENDIMENTO

Casa térrea acessível, 2 quartos, Autil=47,46m², conforme Portaria MCID 1416/2023

Nº TransfereGOV

974430

Nº OPERAÇÃO

1100406-84

PROPONENTE / TOMADOR

PREFEITURA MUNICIPAL DE CATOLÉ DO

FRENTES DE OBRA:

Item	Descrição	Unidade	Quantidade	Memória de Cálculo
CONSTRUÇÃO DE UNIDADES HABITACIONAIS PARA ATENDIMENTO DE FAMÍLIAS EM SITUAÇÃO DE RISCO				
1.6.1.0.3.	EMBOÇO, EM ARGAMASSA TRAÇO 1:2:8, PREPARO MECÂNICO, APLICADO MANUALMENTE EM PAREDES INTERNAS PARA AMBIENTES COM ÁREA MENOR QUE 5M², E = 10MM, COM TALISCAS. AF_03/2024	M2	1.174,50	Conforme modelo disponibilizado pela CAIXA
1.6.1.0.4.	MASSA ÚNICA, EM ARGAMASSA TRAÇO 1:2:8, PREPARO MECÂNICO, APLICADA MANUALMENTE EM PAREDES INTERNAS DE AMBIENTES COM ÁREA ENTRE 5M² E 10M², E = 10MM, COM TALISCAS. AF_03/2024	M2	4.002,50	Conforme modelo disponibilizado pela CAIXA
1.6.1.0.5.	MASSA ÚNICA, EM ARGAMASSA TRAÇO 1:2:8, PREPARO MECÂNICO, APLICADA MANUALMENTE EM PAREDES INTERNAS DE AMBIENTES COM ÁREA MAIOR QUE 10M², E = 10MM, COM TALISCAS. AF_03/2024	M2	1.628,00	Conforme modelo disponibilizado pela CAIXA
1.6.1.0.6.	MASSA ÚNICA, EM ARGAMASSA TRAÇO 1:2:8, PREPARO MECÂNICO, APLICADA MANUALMENTE EM TETO, E = 10MM, COM TALISCAS. AF_03/2024	M2	222,00	Conforme modelo disponibilizado pela CAIXA
1.6.2.	REVESTIMENTOS CERÂMICOS		-	
1.6.2.0.1.	REVESTIMENTO CERÂMICO PARA PAREDES INTERNAS COM PLACAS TIPO ESMALTADA DE DIMENSÕES 20X20 CM APLICADAS A MEIA ALTURA DAS PAREDES. AF_02/2023 PE	M2	982,50	Conforme modelo disponibilizado pela CAIXA
1.6.2.0.2.	REVESTIMENTO CERÂMICO PARA PAREDES INTERNAS COM PLACAS TIPO ESMALTADA DE DIMENSÕES 20X20 CM APLICADAS NA ALTURA INTEIRA DAS PAREDES. AF_02/2023 PE	M2	192,00	Conforme modelo disponibilizado pela CAIXA
1.6.3.	REVESTIMENTOS EXTERNOS		-	
1.6.3.0.1.	CHAPISCO APLICADO EM ALVENARIA (COM PRESENÇA DE VÃOS) E ESTRUTURAS DE CONCRETO DE FACHADA, COM COLHER DE PEDREIRO. ARGAMASSA TRAÇO 1:3 COM PREPARO EM BETONEIRA 400L. AF_10/2022	M2	1.517,50	Conforme modelo disponibilizado pela CAIXA
1.6.3.0.2.	CHAPISCO APLICADO EM ALVENARIA (SEM PRESENÇA DE VÃOS) E ESTRUTURAS DE CONCRETO DE FACHADA, COM COLHER DE PEDREIRO. ARGAMASSA TRAÇO 1:3 COM PREPARO EM BETONEIRA 400L. AF_10/2022	M2	1.522,50	Conforme modelo disponibilizado pela CAIXA
1.6.3.0.3.	EMBOÇO OU MASSA ÚNICA EM ARGAMASSA TRAÇO 1:2:8, PREPARO MECÂNICO COM BETONEIRA 400 L, APLICADA MANUALMENTE EM PANOS CEGOS DE FACHADA (SEM PRESENÇA DE VÃOS), ESPESSURA DE 25 MM. AF_08/2022	M2	1.522,50	Conforme modelo disponibilizado pela CAIXA
1.6.3.0.4.	EMBOÇO OU MASSA ÚNICA EM ARGAMASSA TRAÇO 1:2:8, PREPARO MECÂNICO COM BETONEIRA 400 L, APLICADA MANUALMENTE EM PANOS DE FACHADA COM PRESENÇA DE VÃOS, ESPESSURA DE 25 MM. AF_08/2022	M2	1.517,50	Conforme modelo disponibilizado pela CAIXA
1.6.4.	FORROS		-	

Agrupador de Eventos
TOTAL FINANC. POR FRETE (R\$):
REVESTIMENTOS INTERNOS
REVESTIMENTOS INTERNOS
REVESTIMENTOS INTERNOS
REVESTIMENTOS INTERNOS
REVESTIMENTOS CERÂMICOS
REVESTIMENTOS CERÂMICOS
REVESTIMENTOS EXTERNOS
REVESTIMENTOS EXTERNOS
REVESTIMENTOS EXTERNOS
REVESTIMENTOS EXTERNOS





PLQ - PLANILHA DE LEVANTAMENTO DE QUANTIDADES
Memória de Cálculo - OGL

APELIDO DO EMPREENDIMENTO Casa térrea acessível, 2 quartos, Autil=47,46m², conforme Portaria MCID 14/16/2023	Nº TransferênciaGOV 974430	Nº OPERAÇÃO 1100406-84	PROPONENTE / TOMADOR PREFEITURA MUNICIPAL DE CATOLÉ DO
---	-------------------------------	---------------------------	---

FRENTES DE OBRA:

Item	Descrição	Unidade	Quantidade	Memória de Cálculo
CONSTRUÇÃO DE UNIDADES HABITACIONAIS PARA ATENDIMENTO DE FAMÍLIAS EM SITUAÇÃO DE RISCO				
1.6.4.0.1.	FORRO EM RÉGUAS DE PVC, FRISADO, PARA AMBIENTES RESIDENCIAIS, INC. USUVE: ESTRUTURA UNID RECICNAL DE FIXAÇÃO. AF_08/2023_PS	M2	1.795,00	Conforme modelo disponibilizado pela CAIXA
1.6.5.	PINTURA		-	
1.6.5.1.	PINTURAS INTERNAS		-	
1.6.5.1.1.	FUNDO SELADOR ACRÍLICO, APLICAÇÃO MANUAL EM PAREDE, UMA DEMÃO, AF_04/2023	M2	5.630,50	Conforme modelo disponibilizado pela CAIXA
1.6.5.1.2.	FUNDO SELADOR ACRÍLICO, APLICAÇÃO MANUAL EM TETO, UMA DEMÃO, AF_04/2023	M2	222,00	Conforme modelo disponibilizado pela CAIXA
1.6.5.1.3.	PINTURA LÁTEX ACRÍLICA STANDARD, APLICAÇÃO MANUAL EM TETO, DUAS DEMÃOS, AF_04/2023	M2	222,00	Conforme modelo disponibilizado pela CAIXA
1.6.5.1.4.	PINTURA LÁTEX ACRÍLICA STANDARD, APLICAÇÃO MANUAL EM PAREDES, DUAS DEMÃOS, AF_04/2023	M2	5.630,50	Conforme modelo disponibilizado pela CAIXA
1.6.5.2.	PINTURAS EXTERNAS		-	
1.6.5.2.1.	APLICAÇÃO MANUAL DE FUNDO SELADOR ACRÍLICO EM PAREDES EXTERNAS DE CASAS, AF_03/2024	M2	3.040,00	Conforme modelo disponibilizado pela CAIXA
1.6.5.2.2.	PINTURA LÁTEX ACRÍLICA STANDARD, APLICAÇÃO MANUAL EM PAREDES, DUAS DEMÃOS, AF_04/2023	M2	3.040,00	Conforme modelo disponibilizado pela CAIXA
1.6.5.3.	PINTURA ESQUADRIAS		-	
1.6.5.3.1.	LIXAMENTO DE MADEIRA PARA APLICAÇÃO DE FUNDO OU PINTURA, AF_01/2021	M2	1.050,00	Conforme modelo disponibilizado pela CAIXA
1.6.5.3.2.	PINTURA FUNDO NIVELADOR ACRÍLICO BRANCO EM MADEIRA,	M2	1.050,00	Conforme modelo disponibilizado pela CAIXA
1.6.5.3.3.	PINTURA TINTA DE ACABAMENTO (PIGMENTADA) ESMALTE SINTÉTICO ACETINADO EM MADEIRA, 2 DEMÃOS, AF_01/2021	M2	1.050,00	Conforme modelo disponibilizado pela CAIXA
1.7.	PAVIMENTAÇÕES		-	
1.7.1.	PISO CERÂMICO		-	
1.7.1.0.1.	COMPACTAÇÃO MECÂNICA DE SOLO PARA EXECUÇÃO DE RADIÉR, PISO DE CONCRETO OU LAJE SOBRE SOLO, COM COMPACTADOR DE SOLOS TIPO PLACA VIBRATÓRIA, AF_09/2021	M2	2.693,50	Conforme modelo disponibilizado pela CAIXA
1.7.1.0.2.	LASTRO COM MATERIAL GRANULAR (PEDRA BRITADA N.3), APLICADO EM PISOS OU LAJES SOBRE SOLO, ESPESSURA DE *10 CM*, AF_01/2024	M3	269,50	Conforme modelo disponibilizado pela CAIXA
1.7.1.0.3.	CAMADA SEPARADORA PARA EXECUÇÃO DE RADIÉR, PISO DE CONCRETO OU LAJE SOBRE SOLO, EM LONA PLÁSTICA, AF_09/2021	M2	2.693,50	Conforme modelo disponibilizado pela CAIXA
1.7.1.0.4.	LASTRO DE CONCRETO MAGRO, APLICADO EM PISOS, LAJES SOBRE SOLO OU RADIERS, ESPESSURA DE 5 CM, AF_01/2024	M2	2.693,50	Conforme modelo disponibilizado pela CAIXA

Agrupador de Eventos
TOTAL FINANC. POR FRENTE (R\$)
FORROS
PINTURAS INTERNAS
PINTURAS INTERNAS
PINTURAS INTERNAS
PINTURAS INTERNAS
PINTURAS EXTERNAS
PINTURAS EXTERNAS
PINTURA ESQUADRIAS
PINTURA ESQUADRIAS
PINTURA ESQUADRIAS
PISO CERÂMICO
PISO CERÂMICO
PISO CERÂMICO
PISO CERÂMICO





PLQ - PLANILHA DE LEVANTAMENTO DE QUANTIDADES
Memória de Cálculo - OGL

APELIDO DO EMPREENDIMENTO	Nº Transferência GOV	Nº OPERAÇÃO	PROPONENTE / TOMADOR
Casa térrea acessível, 2 quartos, Área=47,46m², conforme Portaria MCID 1416/2023	974430	1100406-84	PREFEITURA MUNICIPAL DE CATOLÉ DO

FRENTES DE OBRA:

Item	Descrição	Unidade	Quantidade	Memória de Cálculo
CONSTRUÇÃO DE UNIDADES HABITACIONAIS PARA ATENDIMENTO DE FAMÍLIAS EM SITUAÇÃO DE				
1.7.1.0.5.	CONTRAPISO EM ARGAMASSA TRAÇO 1:4 (CIMENTO E AREIA), PREPARO MECÂNICO COM BETONEIRA 400 L. APLICADO EM ÁREAS MOLHADAS SOBRE LAJE, ADERIDO, ACABAMENTO NÃO REFORÇADO, ESPESSURA 3CM. AF_07/2021	M2	756,50	Conforme modelo disponibilizado pela CAIXA
1.7.1.0.6.	CONTRAPISO EM ARGAMASSA TRAÇO 1:4 (CIMENTO E AREIA), PREPARO MECÂNICO COM BETONEIRA 400 L. APLICADO EM ÁREAS SECAS SOBRE LAJE, ADERIDO, ACABAMENTO NÃO REFORÇADO, ESPESSURA 3CM. AF_07/2021	M2	1.609,50	Conforme modelo disponibilizado pela CAIXA
1.7.1.0.7.	REVESTIMENTO CERÂMICO PARA PISO COM PLACAS TIPO ESMALTADA DE DIMENSÕES 35X35 CM APLICADA EM AMBIENTES DE ÁREA ENTRE 5 M2 E 10 M2. AF_02/2023 PE	M2	840,00	Conforme modelo disponibilizado pela CAIXA
1.7.1.0.8.	REVESTIMENTO CERÂMICO PARA PISO COM PLACAS TIPO ESMALTADA DE DIMENSÕES 35X35 CM APLICADA EM AMBIENTES DE ÁREA MAIOR QUE 10 M2. AF_02/2023 PE	M2	955,00	Conforme modelo disponibilizado pela CAIXA
1.7.1.0.9.	REVESTIMENTO CERÂMICO PARA PISO COM PLACAS TIPO ESMALTADA DE DIMENSÕES 35X35 CM APLICADA EM AMBIENTES DE ÁREA MENOR QUE 5 M2. AF_02/2023 PE	M2	649,00	Conforme modelo disponibilizado pela CAIXA
1.7.2.	PISO CIMENTADO		-	
1.7.2.0.1.	COMPACTAÇÃO MECÂNICA DE SOLO PARA EXECUÇÃO DE RADIER, PISO DE CONCRETO OU LAJE SOBRE SOLO, COM COMPACTADOR DE SOLOS TIPO PLACA VIBRATÓRIA. AF_09/2021	M2	807,50	Conforme modelo disponibilizado pela CAIXA
1.7.2.0.2.	EXECUÇÃO DE PASSEIO (CALÇADA) OU PISO DE CONCRETO COM CONCRETO MOLDADO IN LOCO, FEITO EM OBRA, ACABAMENTO CONVENCIONAL, NÃO ARMADO. AF_08/2022	M3	56,50	Conforme modelo disponibilizado pela CAIXA
1.7.3.	RODAPÉS, SOLEIRAS E PEITORIS		-	
1.7.3.0.1.	SOLEIRA EM MÁRMORE, LARGURA 15 CM, ESPESSURA 2,0 CM. AF_09/2020	M	126,00	Conforme modelo disponibilizado pela CAIXA
1.7.3.0.2.	RODAPE CERÂMICO DE 7CM DE ALTURA COM PLACAS TIPO ESMALTADA DE DIMENSÕES 35X35CM. AF_02/2023	M	1.935,00	Conforme modelo disponibilizado pela CAIXA
1.7.3.0.3.	PEITORIL LINEAR EM GRÁNITO OU MÁRMORE, L = 15CM, ASSENADO COM ARGAMASSA 1:6 COM ADITIVO. AF_11/2020	M	325,00	Conforme modelo disponibilizado pela CAIXA
1.8.	INSTALAÇÕES		-	
1.8.1.	ELÉTRICAS / TELEFÔNICAS		-	
1.8.1.1.	CENTRO DE DISTRIBUIÇÃO ELÉTRICA		-	
1.8.1.1.1.	DISJUNTOR MONOPOLAR TIPO DIN, CORRENTE NOMINAL DE 10A - FORNECIMENTO E INSTALAÇÃO. AF_10/2020	UN	100,00	Conforme modelo disponibilizado pela CAIXA
1.8.1.1.2.	DISJUNTOR MONOPOLAR TIPO DIN, CORRENTE NOMINAL DE 16A - FORNECIMENTO E INSTALAÇÃO. AF_10/2020	UN	50,00	Conforme modelo disponibilizado pela CAIXA
1.8.1.1.3.	DISJUNTOR MONOPOLAR TIPO DIN, CORRENTE NOMINAL DE 25A - FORNECIMENTO E INSTALAÇÃO. AF_10/2020	UN	50,00	Conforme modelo disponibilizado pela CAIXA

Agrupador de Eventos
TOTAL FINANC. POR FRENTES (R\$):
PISO CERÂMICO
PISO CERÂMICO
PISO CERÂMICO
PISO CERÂMICO
PISO CERÂMICO
PISO CIMENTADO
PISO CIMENTADO
RODAPÉS, SOLEIRAS E PEITORIS
RODAPÉS, SOLEIRAS E PEITORIS
RODAPÉS, SOLEIRAS E PEITORIS
CENTRO DE DISTRIBUIÇÃO ELÉTRICA
CENTRO DE DISTRIBUIÇÃO ELÉTRICA
CENTRO DE DISTRIBUIÇÃO ELÉTRICA





PLQ - PLANILHA DE LEVANTAMENTO DE QUANTIDADES
Memória de Cálculo - OGL

APELIDO DO EMPREENDIMENTO	Nº TransfereGOV	Nº OPERAÇÃO	PROPOSITOR / TOMADOR
Casa térrea acessível, 2 quartos, Áutal=47,46m², conforme Portaria MCID 1416/2023	974430	1100406-84	PREFEITURA MUNICIPAL DE CATOLÉ DO

FRENTES DE OBRA:

Item	Descrição	Unidade	Quantidade	Memória de Cálculo
CONSTRUÇÃO DE UNIDADES HABITACIONAIS PARA ATENDIMENTO DE FAMÍLIAS EM SITUAÇÃO DE				
1.8.1.1.4.	DISJUNTOR MONOPOLAR TIPO DIN, CORRENTE NOMINAL DE 50A - FORNECIMENTO E INSTALAÇÃO AF_10/2020	UN	50,00	Conforme modelo disponibilizado pela CAIXA
1.8.1.1.5.	DISJUNTOR BIPOLAR TIPO DR, CORRENTE NOMINAL DE 25A - FORNECIMENTO E INSTALAÇÃO	UN	100,00	Conforme modelo disponibilizado pela CAIXA
1.8.1.1.6.	ENTRADA DE ENERGIA ELÉTRICA, AÉREA, MONOFÁSICA, COM CAIXA DE EMBUTIR, CABO DE 10 MM² E DISJUNTOR DIN 50A (NÃO INCLUSO O POSTE DE CONCRETO), AF_07/2020_PS	UN	50,00	Conforme modelo disponibilizado pela CAIXA
1.8.1.1.7.	QUADRO DE DISTRIBUIÇÃO DE LUZ EM PVC PARA 12 DISJUNTORES - FORNECIMENTO E INSTALAÇÃO	UN	50,00	Conforme modelo disponibilizado pela CAIXA
1.8.1.2.	ILUMINAÇÃO TOMADAS E INTERRUPTORES		-	
1.8.1.2.1.	LUMINÁRIA TIPO PLAFON CIRCULAR, DE SOBREPOR, COM LED DE 12/13 W - FORNECIMENTO E INSTALAÇÃO, AF_09/2024	UN	350,00	Conforme modelo disponibilizado pela CAIXA
1.8.1.2.2.	LÂMPADA COMPACTA DE LED 10 W, BASE E27 - FORNECIMENTO E INSTALAÇÃO, AF_09/2024	UN	350,00	Conforme modelo disponibilizado pela CAIXA
1.8.1.2.3.	INTERRUPTOR SIMPLES (1 MÓDULO), 10A/250V, INCLUINDO SUPORTE E PLACA - FORNECIMENTO E INSTALAÇÃO, AF_03/2023	UN	250,00	Conforme modelo disponibilizado pela CAIXA
1.8.1.2.4.	INTERRUPTOR SIMPLES (2 MÓDULOS), 10A/250V, INCLUINDO SUPORTE E PLACA - FORNECIMENTO E INSTALAÇÃO, AF_03/2023	UN	50,00	Conforme modelo disponibilizado pela CAIXA
1.8.1.2.5.	TOMADA BAIXA DE EMBUTIR (1 MÓDULO), 2P+T 10 A, INCLUINDO SUPORTE E PLACA - FORNECIMENTO E INSTALAÇÃO, AF_03/2023	UN	500,00	Conforme modelo disponibilizado pela CAIXA
1.8.1.2.6.	TOMADA MÉDIA DE EMBUTIR (1 MÓDULO), 2P+T 10 A, INCLUINDO SUPORTE E PLACA - FORNECIMENTO E INSTALAÇÃO, AF_03/2023	UN	300,00	Conforme modelo disponibilizado pela CAIXA
1.8.1.2.7.	TOMADA ALTA DE EMBUTIR (1 MÓDULO), 2P+T 20 A, INCLUINDO SUPORTE E PLACA - FORNECIMENTO E INSTALAÇÃO, AF_03/2023	UN	50,00	Conforme modelo disponibilizado pela CAIXA
1.8.1.2.8.	INTERRUPTOR PULSADOR CAMPAINHA (1 MÓDULO), 10A/250V, INCLUINDO SUPORTE E PLACA - FORNECIMENTO E INSTALAÇÃO, AF_03/2023	UN	50,00	Conforme modelo disponibilizado pela CAIXA
1.8.1.2.9.	CAMPAINHA CIGARRA (1 MÓDULO), 10A/250V INCLUINDO SUPORTE E PLACA - FORNECIMENTO E INSTALAÇÃO, AF_03/2023	UN	50,00	Conforme modelo disponibilizado pela CAIXA
1.8.1.2.10.	SUPORTE PARAFUSADO COM ESPELHO / PLACA DE ENCAIXE 4" X 2" BAIXO (0,30 M DO PISO) PARA PONTO ELÉTRICO - FORNECIMENTO E INSTALAÇÃO	UN	100,00	Conforme modelo disponibilizado pela CAIXA
1.8.1.2.11.	CAIXA RETANGULAR 4" X 2" BAIXA (0,30 M DO PISO), PVC, INSTALADA EM PAREDE - FORNECIMENTO E INSTALAÇÃO, AF_03/2023	UN	600,00	Conforme modelo disponibilizado pela CAIXA
1.8.1.2.12.	CAIXA RETANGULAR 4" X 2" MÉDIA (1,30 M DO PISO), PVC, INSTALADA EM PAREDE - FORNECIMENTO E INSTALAÇÃO, AF_03/2023	UN	650,00	Conforme modelo disponibilizado pela CAIXA
1.8.1.2.13.	CAIXA RETANGULAR 4" X 2" ALTA (2,00 M DO PISO), PVC, INSTALADA EM PAREDE - FORNECIMENTO E INSTALAÇÃO, AF_03/2023	UN	100,00	Conforme modelo disponibilizado pela CAIXA

Agrupador de Eventos
TOTAL FINANC. POR FRETE (R\$):
CENTRO DE DISTRIBUIÇÃO ELÉTRICA
CENTRO DE DISTRIBUIÇÃO ELÉTRICA
CENTRO DE DISTRIBUIÇÃO ELÉTRICA
CENTRO DE DISTRIBUIÇÃO ELÉTRICA
ILUMINAÇÃO, TOMADAS E INTERRUPTORES
ILUMINAÇÃO, TOMADAS E INTERRUPTORES
ILUMINAÇÃO, TOMADAS E INTERRUPTORES
ILUMINAÇÃO, TOMADAS E INTERRUPTORES
ILUMINAÇÃO, TOMADAS E INTERRUPTORES
ILUMINAÇÃO, TOMADAS E INTERRUPTORES
ILUMINAÇÃO, TOMADAS E INTERRUPTORES
ILUMINAÇÃO, TOMADAS E INTERRUPTORES
ILUMINAÇÃO, TOMADAS E INTERRUPTORES
ILUMINAÇÃO, TOMADAS E INTERRUPTORES
ILUMINAÇÃO, TOMADAS E INTERRUPTORES
ILUMINAÇÃO, TOMADAS E INTERRUPTORES
ILUMINAÇÃO, TOMADAS E INTERRUPTORES





PLQ - PLANILHA DE LEVANTAMENTO DE QUANTIDADES
Memória de Cálculo - OGU

APELIDO DO EMPREENDIMENTO Casa térrea acessível, 2 quartos, Autil=47,46m², conforme Portaria MCID 1416/2023	Nº Transferência GOV 974430	Nº OPERAÇÃO 1100406-84	PROPONENTE / TOMADOR PREFEITURA MUNICIPAL DE CATOLÉ DO
--	--------------------------------	---------------------------	---

FRENTES DE OBRA:

Item	Descrição	Unidade	Quantidade	Memória de Cálculo
CONSTRUÇÃO DE UNIDADES HABITACIONAIS PARA ATENDIMENTO DE FAMÍLIAS EM SITUAÇÃO DE				
1.8.1.2.14.	CAIXA OCTOGONAL 3" X 3", PVC, INSTALADA EM LAJE - FORNECIMENTO E INSTALAÇÃO. AF_03/2023	UN	350,00	Conforme modelo disponibilizado pela CAIXA
1.8.1.3.	FIOS E CABOS		-	
1.8.1.3.1.	CABO DE COBRE FLEXÍVEL ISOLADO, 1,5 MM², ANTI-CHAMA 450/750 V, PARA CIRCUITOS TERMINAIS - FORNECIMENTO E INSTALAÇÃO. AF_03/2023	M	4.895,00	Conforme modelo disponibilizado pela CAIXA
1.8.1.3.2.	CABO DE COBRE FLEXÍVEL ISOLADO, 2,5 MM², ANTI-CHAMA 450/750 V, PARA CIRCUITOS TERMINAIS - FORNECIMENTO E INSTALAÇÃO. AF_03/2023	M	12.940,00	Conforme modelo disponibilizado pela CAIXA
1.8.1.3.3.	CABO DE COBRE FLEXÍVEL ISOLADO, 4 MM², ANTI-CHAMA 450/750 V, PARA CIRCUITOS TERMINAIS - FORNECIMENTO E INSTALAÇÃO. AF_03/2023	M	1.240,00	Conforme modelo disponibilizado pela CAIXA
1.8.1.3.4.	CABO DE COBRE ISOLADO, 10 MM², ANTI-CHAMA 450/750 V, INSTALADO EM ELETROCALHA OU PERFILADO - FORNECIMENTO E INSTALAÇÃO. AF_10/2020	M	1.295,00	Conforme modelo disponibilizado pela CAIXA
1.8.1.3.5.	CABO DE COBRE FLEXÍVEL ISOLADO, 10 MM², ANTI-CHAMA 0,6/1,0 KV, PARA DISTRIBUIÇÃO - FORNECIMENTO E INSTALAÇÃO. AF_10/2020	M	415,00	Conforme modelo disponibilizado pela CAIXA
1.8.1.3.6.	ELETRODUTO FLEXÍVEL CORRUGADO, PVC, DN 25 MM (3/4"), PARA CIRCUITOS TERMINAIS, INSTALADO EM FORRO - FORNECIMENTO E INSTALAÇÃO. AF_03/2023	M	2.235,00	Conforme modelo disponibilizado pela CAIXA
1.8.1.3.7.	ELETRODUTO FLEXÍVEL CORRUGADO, PVC, DN 25 MM (3/4"), PARA CIRCUITOS TERMINAIS, INSTALADO EM PAREDE - FORNECIMENTO E INSTALAÇÃO. AF_03/2023	M	2.915,00	Conforme modelo disponibilizado pela CAIXA
1.8.1.3.8.	ELETRODUTO FLEXÍVEL CORRUGADO REFORÇADO, PVC, DN 25 MM (3/4"), PARA CIRCUITOS TERMINAIS, INSTALADO EM LAJE - FORNECIMENTO E INSTALAÇÃO. AF_03/2023	M	1.105,00	Conforme modelo disponibilizado pela CAIXA
1.8.1.3.9.	RASGO LINEAR MANUAL EM ALVENARIA, PARA ELETRODUTOS, DIÂMETROS MENORES OU IGUAIS A 40 MM. AF_09/2023	M	2.915,00	Conforme modelo disponibilizado pela CAIXA
1.8.2.	HIDRÁULICAS / GÁS / INCÊNDIO		-	
1.8.2.1.	TUBULAÇÕES E CONEXÕES HIDRÁULICAS		-	
1.8.2.1.1.	JOELHO 90 GRAUS COM BUCHA DE LATÃO, PVC, SOLDÁVEL, DN 25MM, X 1/2" INSTALADO EM RAMAL OU SUB-RAMAL DE ÁGUA - FORNECIMENTO E INSTALAÇÃO. AF_06/2022	UN	350,00	Conforme modelo disponibilizado pela CAIXA
1.8.2.1.2.	JOELHO 90 GRAUS, PVC, SOLDÁVEL, DN 25MM, INSTALADO EM RAMAL DE DISTRIBUIÇÃO DE ÁGUA - FORNECIMENTO E INSTALAÇÃO. AF_06/2022	UN	400,00	Conforme modelo disponibilizado pela CAIXA
1.8.2.1.3.	TE, PVC, SOLDÁVEL, DN 25MM, INSTALADO EM RAMAL OU SUB-RAMAL DE ÁGUA - FORNECIMENTO E INSTALAÇÃO. AF_06/2022	UN	200,00	Conforme modelo disponibilizado pela CAIXA

Agrupador de Eventos
TOTAL FINANC. POR FRETE (R\$):
ILUMINAÇÃO, TOMADAS E INTERRUPTORES
FIOS E CABOS
FIOS E CABOS
FIOS E CABOS
FIOS E CABOS
FIOS E CABOS
FIOS E CABOS
FIOS E CABOS
TUBULAÇÕES E CONEXÕES HIDRÁULICAS
TUBULAÇÕES E CONEXÕES HIDRÁULICAS
TUBULAÇÕES E CONEXÕES HIDRÁULICAS





PLQ - PLANILHA DE LEVANTAMENTO DE QUANTIDADES
Memória de Cálculo - OGU

APELIDO DO EMPREENDIMENTO

Casa térrea acessível, 2 quartos, Área=47,46m², conforme Portaria MCID 1416/2023

Nº TransfereGOV

974430

Nº OPERAÇÃO

1°00406-84

PROPONENTE / TOMADOR

PREFEITURA MUNICIPAL DE CATOLÉ DO

FRENTES DE OBRA:

Item	Descrição	Unidade	Quantidade	Memória de Cálculo
CONSTRUÇÃO DE UNIDADES HABITACIONAIS PARA ATENDIMENTO DE FAMÍLIAS EM SITUAÇÃO DE				
1.8.2.1.4.	ADAPTADOR CURTO COM BOLSA E ROSCA PARA REGISTRO, PVC, SOLDÁVEL, DN 25MM X 3/4", INSTALADO EM RAMAL OU SUB-RAMAL DE ÁGUA - FORNECIMENTO E INSTALAÇÃO, AF_06/2022	UN	400,00	Conforme modelo disponibilizado pela CAIXA
1.8.2.1.5.	TUBO, PVC, SOLDÁVEL, DE 25MM, INSTALADO EM PRUMADA DE ÁGUA - FORNECIMENTO E INSTALAÇÃO, AF_06/2022	M	255,00	Conforme modelo disponibilizado pela CAIXA
1.8.2.1.6.	TUBO, PVC, SOLDÁVEL, DE 25MM, INSTALADO EM RAMAL OU SUB-RAMAL DE ÁGUA - FORNECIMENTO E INSTALAÇÃO, AF_06/2022	M	435,00	Conforme modelo disponibilizado pela CAIXA
1.8.2.1.7.	FORNECIMENTO E INSTALAÇÃO DE PRESSURIZADOR ACOPLADO AO CHUVEIRO (TENSÃO: 220V - PRESSÃO MINIMA: 0,7MCA / PRESSÃO MÁXIMA: 2,5MCA - ENTRADA 1/2" / SAÍDA 1/2")	UN	50,00	Conforme modelo disponibilizado pela CAIXA
1.8.2.2.	REGISTROS		-	
1.8.2.2.1.	REGISTRO DE PRESSÃO BRUTO, LATÃO, ROSCÁVEL, 3/4", COM ACABAMENTO E CANOPLA CROMADOS - FORNECIMENTO E INSTALAÇÃO, AF_08/2021	UN	50,00	Conforme modelo disponibilizado pela CAIXA
1.8.2.2.2.	REGISTRO DE GAVIETA BRUTO, LATÃO, ROSCÁVEL, 3/4", COM ACABAMENTO E CANOPLA CROMADOS - FORNECIMENTO E INSTALAÇÃO, AF_08/2021	UN	150,00	Conforme modelo disponibilizado pela CAIXA
1.8.2.2.3.	REGISTRO DE ESFERA, PVC, SOLDÁVEL, COM VOLANTE, DN 32 MM - FORNECIMENTO E INSTALAÇÃO, AF_08/2021	UN	100,00	Conforme modelo disponibilizado pela CAIXA
1.8.2.2.4.	ENGATE FLEXÍVEL EM PLÁSTICO BRANCO, 1/2" X 40CM - FORNECIMENTO E INSTALAÇÃO, AF_01/2020	UN	200,00	Conforme modelo disponibilizado pela CAIXA
1.8.2.3.	ENTRADA / ALIMENTAÇÃO HIDRAULICA		-	
1.8.2.3.1.	KIT CAVALETE PARA MEDIÇÃO DE ÁGUA - ENTRADA INDIVIDUALIZADA, EM PVC 25 MM (3/4"), PARA 1 MEDIDOR - FORNECIMENTO E INSTALAÇÃO (EXCLUSIVE HIDRÔMETRO), AF_03/2024	UN	50,00	Conforme modelo disponibilizado pela CAIXA
1.8.2.3.2.	CAIXA DE EMBUTIR EM POLICARBONATO PARA ABRIGO DE HIDRÔMETRO - FORNECIMENTO E INSTALAÇÃO (EXCLUSIVE HIDRÔMETRO),	UN	50,00	Conforme modelo disponibilizado pela CAIXA
1.8.2.3.3.	REGISTRO DE GAVIETA BRUTO, LATÃO, ROSCÁVEL, 3/4" - FORNECIMENTO E INSTALAÇÃO, AF_06/2021	UN	50,00	Conforme modelo disponibilizado pela CAIXA
1.8.2.3.4.	TUBO, PVC, SOLDÁVEL, DE 25MM, INSTALADO EM RAMAL DE DISTRIBUIÇÃO DE ÁGUA - FORNECIMENTO E INSTALAÇÃO, AF_06/2022	M	337,50	Conforme modelo disponibilizado pela CAIXA
1.8.2.3.5.	TUBO, PVC, SOLDÁVEL, DE 25MM, INSTALADO EM PRUMADA DE ÁGUA - FORNECIMENTO E INSTALAÇÃO, AF_06/2022	M	150,00	Conforme modelo disponibilizado pela CAIXA
1.8.2.3.6.	JOELHO 90 GRAUS, PVC, SOLDÁVEL, DN 25MM, INSTALADO EM RAMAL DE DISTRIBUIÇÃO DE ÁGUA - FORNECIMENTO E INSTALAÇÃO, AF_06/2022	UN	100,00	Conforme modelo disponibilizado pela CAIXA

Agrupador de Eventos
TOTAL FINANC. POR FRENTES (R\$)
TUBULAÇÕES E CONEXÕES HIDRÁULICAS
TUBULAÇÕES E CONEXÕES HIDRÁULICAS
TUBULAÇÕES E CONEXÕES HIDRÁULICAS
TUBULAÇÕES E CONEXÕES HIDRÁULICAS
REGISTROS
REGISTROS
REGISTROS
REGISTROS
ENTRADA / ALIMENTAÇÃO HIDRÁULICA
ENTRADA / ALIMENTAÇÃO HIDRÁULICA
ENTRADA / ALIMENTAÇÃO HIDRÁULICA
ENTRADA / ALIMENTAÇÃO HIDRÁULICA
ENTRADA / ALIMENTAÇÃO HIDRÁULICA





PLQ - PLANILHA DE LEVANTAMENTO DE QUANTIDADES
Memória de Cálculo - OGU

APELIDO DO EMPREENDIMENTO

Casa térrea acessível, 2 quartos, Área=47,46m², conforme Portaria MCIID 1416/2023

Nº TransfereGOV

9744-30

Nº OPERAÇÃO

1100406-84

PROponente / Tomador

PREFEITURA MUNICIPAL DE CATOLÉ DO

FRENTES DE OBRA:

Item	Descrição	Unidade	Quantidade	Memória de Cálculo
CONSTRUÇÃO DE UNIDADES HABITACIONAIS PARA ATENDIMENTO DE FAMÍLIAS EM SITUAÇÃO DE				
1.8.2.3.7.	TE, PVC, SOLDÁVEL, DN 25MM, INSTALADO EM RAMAL DE DISTRIBUIÇÃO DE ÁGUA - FORNECIMENTO E INSTALAÇÃO. AF_06/2022	UN	50.00	Conforme modelo disponibilizado pela CAIXA
1.8.2.4.	CAIXA D'ÁGUA E BARRILETE		-	
1.8.2.4.1.	CAIXA D'ÁGUA EM POLIETILENO, 500 LITROS - FORNECIMENTO E INSTALAÇÃO. AF_06/2021	UN	50.00	Conforme modelo disponibilizado pela CAIXA
1.8.2.4.2.	FURO EM CAIXA D'ÁGUA COM ESPESURA DE 2 ATÉ 5 MM E DIÂMETRO DE 25 MM. AF_06/2021	UN	50.00	Conforme modelo disponibilizado pela CAIXA
1.8.2.4.3.	FURO EM CAIXA D'ÁGUA COM ESPESURA DE 2 ATÉ 5 MM E DIÂMETRO DE 32 MM. AF_06/2021	UN	100.00	Conforme modelo disponibilizado pela CAIXA
1.8.2.4.4.	ADAPTADOR COM FLANGE E ANEL DE VEDAÇÃO, PVC, SOLDÁVEL DN 25 MM X 3/4", INSTALADO EM RESERVAÇÃO PREDIAL DE ÁGUA - FORNECIMENTO E INSTALAÇÃO. AF_04/2024	UN	50.00	Conforme modelo disponibilizado pela CAIXA
1.8.2.4.5.	ADAPTADOR COM FLANGE E ANEL DE VEDAÇÃO, PVC, SOLDÁVEL DN 32 MM X 1", INSTALADO EM RESERVAÇÃO PREDIAL DE ÁGUA - FORNECIMENTO E INSTALAÇÃO. AF_04/2024	UN	100.00	Conforme modelo disponibilizado pela CAIXA
1.8.2.4.6.	TORNEIRA DE BOIA PARA CAIXA D'ÁGUA, ROSCÁVEL, 3/4" - FORNECIMENTO E INSTALAÇÃO. AF_06/2021	UN	50.00	Conforme modelo disponibilizado pela CAIXA
1.8.2.4.7.	JOELHO 90 GRAUS, PVC, SOLDÁVEL, DN 25MM, INSTALADO EM RAMAL DE DISTRIBUIÇÃO DE ÁGUA - FORNECIMENTO E INSTALAÇÃO. AF_06/2022	UN	400.00	Conforme modelo disponibilizado pela CAIXA
1.8.2.4.8.	JOELHO 90 GRAUS, PVC, SOLDÁVEL, DN 32MM, INSTALADO EM RAMAL DE DISTRIBUIÇÃO DE ÁGUA - FORNECIMENTO E INSTALAÇÃO. AF_06/2022	UN	200.00	Conforme modelo disponibilizado pela CAIXA
1.8.2.4.9.	JOELHO 45 GRAUS, PVC, SOLDÁVEL, DN 32MM, INSTALADO EM RAMAL DE DISTRIBUIÇÃO DE ÁGUA - FORNECIMENTO E INSTALAÇÃO. AF_06/2022	UN	50.00	Conforme modelo disponibilizado pela CAIXA
1.8.2.4.10.	BUCHA DE REDUÇÃO, CURTA, PVC, SOLDÁVEL, DN 32 X 25 MM, INSTALADO EM RAMAL DE DISTRIBUIÇÃO DE ÁGUA - FORNECIMENTO E INSTALAÇÃO. AF_06/2022	UN	100.00	Conforme modelo disponibilizado pela CAIXA
1.8.2.4.11.	TE, PVC, SOLDÁVEL, DN 32MM, INSTALADO EM RAMAL DE DISTRIBUIÇÃO DE ÁGUA - FORNECIMENTO E INSTALAÇÃO. AF_06/2022	UN	150.00	Conforme modelo disponibilizado pela CAIXA
1.8.2.4.12.	TÉ DE REDUÇÃO, PVC, SOLDÁVEL, DN 32MM X 25MM, INSTALADO EM RAMAL DE DISTRIBUIÇÃO DE ÁGUA - FORNECIMENTO E INSTALAÇÃO. AF_06/2022	UN	50.00	Conforme modelo disponibilizado pela CAIXA
1.8.2.4.13.	TUBO, PVC, SOLDÁVEL, DE 25MM, INSTALADO EM RAMAL DE DISTRIBUIÇÃO DE ÁGUA - FORNECIMENTO E INSTALAÇÃO. AF_06/2022	M	220.00	Conforme modelo disponibilizado pela CAIXA

Agrupador de Eventos
TOTAL FINANC. POR FRETE (R\$):
ENTRADA / ALIMENTAÇÃO HIDRÁULICA
CAIXA D'ÁGUA E BARRILETE
CAIXA D'ÁGUA E BARRILETE
CAIXA D'ÁGUA E BARRILETE
CAIXA D'ÁGUA E BARRILETE
CAIXA D'ÁGUA E BARRILETE
CAIXA D'ÁGUA E BARRILETE
CAIXA D'ÁGUA E BARRILETE
CAIXA D'ÁGUA E BARRILETE
CAIXA D'ÁGUA E BARRILETE
CAIXA D'ÁGUA E BARRILETE





PLQ - PLANILHA DE LEVANTAMENTO DE QUANTIDADES
Memória de Cálculo - OGU

APELIDO DO EMPREENDIMENTO

Casa térrea acessível, 2 quartos, Área=47,46m², conforme Portaria MCID 1416/2023

Nº TransfereGOV

974430

Nº OPERAÇÃO

1-00406-84

PROPONENTE / TOMADOR

PREFEITURA MUNICIPAL DE CATOLÉ DO

FRENTES DE OBRA:

Item	Descrição	Unidade	Quantidade	Memória de Cálculo
CONSTRUÇÃO DE UNIDADES SANITÁRIAS PARA ATENDIMENTO DE FAMÍLIAS EM SITUAÇÃO DE				
1.8.2.4.14.	TUBO, PVC, SOLDÁVEL, DE 32MM, INSTALADO EM RAMAL DE DISTRIBUIÇÃO DE ÁGUA - FORNECIMENTO E INSTALAÇÃO. AF_06/2022	M	527,50	Conforme modelo disponibilizado pela CAIXA
1.8.3.	SANITÁRIAS / PLUVIAL		-	
1.8.3.1.	TUBULAÇÕES E CONEXÕES SANITÁRIAS		-	
1.8.3.1.1.	JOELHO 45 GRAUS, PVC, SÉRIE NORMAL, ESGOTO PREDIAL, DN 40 MM, JUNTA SOLDÁVEL, FORNECIDO E INSTALADO EM RAMAL DE DESCARGA OU RAMAL DE ESGOTO SANITÁRIO. AF_08/2022	UN	150,00	Conforme modelo disponibilizado pela CAIXA
1.8.3.1.2.	JOELHO 45 GRAUS, PVC, SÉRIE NORMAL, ESGOTO PREDIAL, DN 50 MM, JUNTA ELÁSTICA, FORNECIDO E INSTALADO EM RAMAL DE DESCARGA OU RAMAL DE ESGOTO SANITÁRIO. AF_08/2022	UN	100,00	Conforme modelo disponibilizado pela CAIXA
1.8.3.1.3.	JOELHO 90 GRAUS, PVC, SÉRIE NORMAL, ESGOTO PREDIAL, DN 40 MM, JUNTA SOLDÁVEL, FORNECIDO E INSTALADO EM RAMAL DE DESCARGA OU RAMAL DE ESGOTO SANITÁRIO. AF_08/2022	UN	100,00	Conforme modelo disponibilizado pela CAIXA
1.8.3.1.4.	JOELHO 90 GRAUS, PVC, SÉRIE NORMAL, ESGOTO PREDIAL, DN 50 MM, JUNTA ELÁSTICA, FORNECIDO E INSTALADO EM RAMAL DE DESCARGA OU RAMAL DE ESGOTO SANITÁRIO. AF_08/2022	UN	450,00	Conforme modelo disponibilizado pela CAIXA
1.8.3.1.5.	JOELHO 90 GRAUS, PVC, SÉRIE NORMAL, ESGOTO PREDIAL, DN 100 MM, JUNTA ELÁSTICA, FORNECIDO E INSTALADO EM RAMAL DE DESCARGA OU RAMAL DE ESGOTO SANITÁRIO. AF_08/2022	UN	50,00	Conforme modelo disponibilizado pela CAIXA
1.8.3.1.6.	TE, PVC, SÉRIE NORMAL, ESGOTO PREDIAL, DN 50 X 50 MM, JUNTA ELÁSTICA, FORNECIDO E INSTALADO EM RAMAL DE DESCARGA OU RAMAL DE ESGOTO SANITÁRIO. AF_08/2022	UN	50,00	Conforme modelo disponibilizado pela CAIXA
1.8.3.1.7.	JUNÇÃO DE REDUÇÃO INVERTIDA, PVC, SÉRIE NORMAL, ESGOTO PREDIAL, DN 100 X 50 MM, JUNTA ELÁSTICA, FORNECIDO E INSTALADO EM RAMAL DE DESCARGA OU RAMAL DE ESGOTO SANITÁRIO. AF_08/2022	UN	50,00	Conforme modelo disponibilizado pela CAIXA
1.8.3.1.8.	TERMINAL DE VENTILAÇÃO, PVC, SÉRIE NORMAL, ESGOTO PREDIAL, DN 50 MM, JUNTA SOLDÁVEL, FORNECIDO E INSTALADO EM PRUMADA DE ESGOTO SANITÁRIO OU VENTILAÇÃO. AF_08/2022	UN	50,00	Conforme modelo disponibilizado pela CAIXA
1.8.3.1.9.	TUBO PVC, SÉRIE NORMAL, ESGOTO PREDIAL, DN 40 MM, FORNECIDO E INSTALADO EM RAMAL DE DESCARGA OU RAMAL DE ESGOTO SANITÁRIO. AF_08/2022	M	167,50	Conforme modelo disponibilizado pela CAIXA
1.8.3.1.10.	TUBO PVC, SÉRIE NORMAL, ESGOTO PREDIAL, DN 50 MM, FORNECIDO E INSTALADO EM RAMAL DE DESCARGA OU RAMAL DE ESGOTO SANITÁRIO. AF_08/2022	M	510,50	Conforme modelo disponibilizado pela CAIXA
1.8.3.1.11.	TUBO PVC, SÉRIE NORMAL, ESGOTO PREDIAL, DN 50 MM, FORNECIDO E INSTALADO EM PRUMADA DE ESGOTO SANITÁRIO OU VENTILAÇÃO. AF_08/2022	M	200,00	Conforme modelo disponibilizado pela CAIXA

Agrupador de Eventos
TOTAL FINANC. POR FRENTE (R\$):
CAIXA D'ÁGUA E BARRILETE
TUBULAÇÕES E CONEXÕES SANITÁRIAS
TUBULAÇÕES E CONEXÕES SANITÁRIAS
TUBULAÇÕES E CONEXÕES SANITÁRIAS
TUBULAÇÕES E CONEXÕES SANITÁRIAS
TUBULAÇÕES E CONEXÕES SANITÁRIAS
TUBULAÇÕES E CONEXÕES SANITÁRIAS
TUBULAÇÕES E CONEXÕES SANITÁRIAS
TUBULAÇÕES E CONEXÕES SANITÁRIAS
TUBULAÇÕES E CONEXÕES SANITÁRIAS

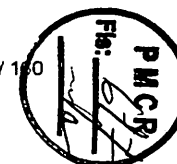



PLQ - PLANILHA DE LEVANTAMENTO DE QUANTIDADES
Memória de Cálculo - OGU

APELIDO DO EMPREENDIMENTO

Casa térrea acessível, 2 quartos, Área=47,46m², conforme Portaria MCID 1416/2023

Nº TransfereGOV

974430

Nº OPERAÇÃO

1° 00406-84

PROponente / Tomador

PREFEITURA MUNICIPAL DE CATOLÉ DO

FRENTES DE OBRA:

Item	Descrição	Unidade	Quantidade	Memória de Cálculo
CONSTRUÇÃO DE UNIDADES HABITACIONAIS PARA ATENDIMENTO DE FAMÍLIAS EM SITUAÇÃO DE				
1.8.3.1.2.	TUBO PVC, SERIE NORMAL, ESGOTO FREDIAL, DN 100 MM, FORNECIDO E INSTALADO EM RAMAL DE DESCARGA OU RAMAL DE ESGOTO SANITÁRIO. AF_08/2022	M	1.690,00	Conforme modelo disponibilizado pela CAIXA
1.8.3.2.	ACESSÓRIOS / CAIXAS SANITÁRIAS		-	
1.8.3.2.1.	CAIXA ENTERRADA HIDRÁULICA RETANGULAR EM ALVENARIA COM TIJOLOS CERÂMICOS MACIÇOS, DIMENSÕES INTERNAS 0,6X0,6X0,6 M PARA REDE DE ESGOTO. AF_12/2020	UN	250,00	Conforme modelo disponibilizado pela CAIXA
1.8.3.2.2.	CAIXA SIFONADA PVC, DN 100 X 100 X 50 MM, JUNTA ELÁSTICA, FORNECIDA E INSTALADA EM RAMAL DE DESCARGA OU EM RAMAL DE ESGOTO SANITÁRIO. AF_08/2022	UN	50,00	Conforme modelo disponibilizado pela CAIXA
1.8.3.2.3.	RALO SIFONADO REDONDO, PVC, DN 100 X 40 MM, JUNTA SOLDÁVEL, FORNECIDO E INSTALADO EM RAMAL DE DESCARGA OU EM RAMAL DE ESGOTO SANITÁRIO. AF_08/2022	UN	50,00	Conforme modelo disponibilizado pela CAIXA
1.8.3.2.4.	RALO SECO CÔNICO, PVC, DN 100 X 40 MM, JUNTA SOLDÁVEL, FORNECIDO E INSTALADO EM RAMAL DE DESCARGA OU EM RAMAL DE ESGOTO SANITÁRIO. AF_08/2022	UN	50,00	Conforme modelo disponibilizado pela CAIXA
1.8.3.2.5.	CAIXA DE GORDURA SIMPLES (CAPACIDADE: 36 L), RETANGULAR, EM ALVENARIA COM BLOCOS DE CONCRETO, DIMENSÕES INTERNAS = 0,2X0,4 M, ALTURA INTERNA = 0,3 M. AF_12/2020	UN	50,00	Conforme modelo disponibilizado pela CAIXA
1.8.4.	APARELHOS, METAIS E BANCADAS		-	
1.8.4.0.1.	VASO SANITÁRIO SIFONADO COM CAIXA ACPLADA LOUÇA BRANCA, INCLUSO ENGATE FLEXÍVEL EM PLÁSTICO BRANCO, 1/2 X 40CM - FORNECIMENTO E INSTALAÇÃO. AF_01/2020	UN	50,00	Conforme modelo disponibilizado pela CAIXA
1.8.4.0.2.	LAVATÓRIO LOUÇA BRANCA SUSPENSO, 29,5 X 39CM OU EQUIVALENTE, PADRÃO POPULAR, INCLUSO SIFÃO FLEXÍVEL EM PVC, VÁLVULA E ENGATE FLEXÍVEL 30CM EM PLÁSTICO E TORNEIRA CROMADA DE MESA, PADRÃO POPULAR - FORNECIMENTO E INSTALAÇÃO. AF_01/2020	UN	50,00	Conforme modelo disponibilizado pela CAIXA
1.8.4.0.3.	BANCADA DE MÁRMORE SINTÉTICO 120 X 60CM, COM CUBA INTEGRADA, INCLUSO SIFÃO TIPO FLEXÍVEL EM PVC, VÁLVULA E PLÁSTICO CROMADO TIPO AMERICANA E TORNEIRA CROMADA LONGA, DE PAREDE, PADRÃO POPULAR - FORNECIMENTO E INSTALAÇÃO. AF_01/2020	UN	36,00	Conforme modelo disponibilizado pela CAIXA
1.8.4.0.4.	TANQUE DE MÁRMORE SINTÉTICO COM COLUNA, 22L OU EQUIVALENTE, INCLUSO SIFÃO FLEXÍVEL EM PVC, VÁLVULA PLÁSTICA E TORNEIRA DE METAL CROMADO, PADRÃO POPULAR - FORNECIMENTO E INSTALAÇÃO. AF_01/2020	UN	50,00	Conforme modelo disponibilizado pela CAIXA
1.8.4.0.5.	CHUVEIRO ELÉTRICO COMUM CORPO PLÁSTICO, TIPO DUCHA - FORNECIMENTO E INSTALAÇÃO. AF_01/2020	UN	50,00	Conforme modelo disponibilizado pela CAIXA

Agrupador de Eventos
TOTAL FINANC. POR FRENTES (R\$)
TUBULAÇÕES E CONEXÕES SANITÁRIAS
ACESSÓRIOS / CAIXAS SANITÁRIAS
ACESSÓRIOS / CAIXAS SANITÁRIAS
ACESSÓRIOS / CAIXAS SANITÁRIAS
ACESSÓRIOS / CAIXAS SANITÁRIAS
ACESSÓRIOS / CAIXAS SANITÁRIAS
APARELHOS, METAIS E BANCADAS
APARELHOS, METAIS E BANCADAS
APARELHOS, METAIS E BANCADAS
APARELHOS, METAIS E BANCADAS





PLQ - PLANILHA DE LEVANTAMENTO DE QUANTIDADES
Memória de Cálculo - OGU

APELIDO DO EMPREENDIMENTO

Casa térrea acessível, 2 quartos, Área=47,46m², conforme Portaria MCID 1416/2023

Nº TransfereGOV

974430

Nº OPERAÇÃO

1:00406-84

PROPOSTANTE / TOMADOR

PREFEITURA MUNICIPAL DE CATOLÉ DO

FRENTES DE OBRA:

Item	Descrição	Unidade	Quantidade	Memória de Cálculo
CONSTRUÇÃO DE UNIDADES HABITACIONAIS PARA ATENDIMENTO DE FAMÍLIAS EM SITUAÇÃO DE				
1.8.4.0.6.	KIT DE ACESSÓRIOS PARA BANHEIRO EM METAL CROMADO, 5 PEÇAS, INCLUSO FIXAÇÃO. AF_01/2020	UN	50,00	Conforme modelo disponibilizado pela CAIXA
1.8.4.0.7.	BARRA DE APOIO RETA, EM AÇO INOX POLIDO, COMPRIMENTO 80 CM, FIXADA NA PAREDE - FORNECIMENTO E INSTALAÇÃO. AF_01/2020	UN	6,00	Quantidade = 2 unidades por casa PCD
1.8.4.0.8.	BARRA DE APOIO RETA, EM AÇO INOX POLIDO, COMPRIMENTO 70 CM, FIXADA NA PAREDE - FORNECIMENTO E INSTALAÇÃO. AF_01/2020	UN	6,00	Quantidade = 2 unidades por casa PCD
1.8.4.0.9.	BANCO ARTICULADO, EM AÇO INOX, PARA PCD, FIXADO NA PAREDE - FORNECIMENTO E INSTALAÇÃO. AF_01/2020	UN	3,00	Quantidade = 1 unidade por casa PCD
1.8.4.0.10.	Barra de apoio para lavatório, constituída de barra lateral tipo "U", em aço polido, l=40cm	UN	3,00	Quantidade = 2 unidades por casa PCD
1.8.5.	FOSSA SEPTICA		-	
1.8.5.0.1.	ESCAVAÇÃO MANUAL DE VALA. AF_09/2024	M3	262,50	Volume de escavação =(2,10*1,25*2,00)=5,25 (por casa)
1.8.5.0.2.	PREPARO DE FUNDO DE VALA COM LARGURA MENOR QUE 1,5 M (ACERTO DO SOLO NATURAL). AF_08/2020	M2	131,50	Área de piso = 2,10*1,25=2,63 (por casa)
1.8.5.0.3.	LASTRO DE CONCRETO MAGRO APLICADO EM PISOS, LAJES SOBRE SOLO OU RADIER. ESPESSURA DE 5 CM. AF_01/2024	M2	131,50	Área de piso = 2,10*1,25=2,63 (por casa)
1.8.5.0.4.	ALVENARIA DE TIJOLO CERÂMICO FURADO (9x19x19)cm C/ARGAMASSA MISTA DE CAL HIDRATADA ESP=20 cm (BASEADA NA C0074/SEINFRA)	M2	501,50	Área =(2,10*2+0,85*2)*1,70=10,03 (por casa)
1.8.5.0.5.	ARMAÇÃO PARA EXECUÇÃO DE RADIER, PISO DE CONCRETO OU LAJE SOBRE SOLO, COM USO DE TELA Q-193. AF_09/2021	KG	103,00	Área=(2,10*1,25)-(3,14*0,3*0,3*2) (por casa)
1.8.5.0.6.	CONCRETO FCK = 20MPa, TRAÇO 1:2,7:3 (EM MASSA SECA DE CIMENTO/ AREIA MÉDIA/ BRITA 1) - PREPARO MECÂNICO COM BETONEIRA 600 L. AF_05/2021	M3	10,50	Volume = Volume da laje (2,10*1,25)*0,10 - tampa circular (3,14*0,3*0,3*0,10*2)=(por casa)
1.8.5.0.7.	LANÇAMENTO COM USO DE BALDES, ADENSAMENTO E ACABAMENTO DE CONCRETO EM ESTRUTURAS. AF_02/2022	M3	10,50	volume de lançamento = volume de concreto
1.8.5.0.8.	CHAPISCO APLICADO EM ALVENARIAS E ESTRUTURAS DE CONCRETO INTERNAS, COM COLHER DE PEDREIRO, ARGAMASSA TRAÇO 1:3 COM PREPARO EM BETONEIRA 400L. AF_10/2022	M2	433,50	Área interna das paredes =(1,70*2+0,85*2)*1,70 (por casa)
1.8.5.0.9.	IMPERMEABILIZAÇÃO DE SUPERFÍCIE COM ARGAMASSA DE CIMENTO E AREIA COM ADITIVO IMPERMEABILIZANTE, E = 1,5CM. AF_09/2023	M2	433,50	Área interna das paredes =(1,70*2+0,85*2)*1,70 (por casa)
1.8.5.0.10.	TAMPA CIRCULAR PARA ESGOTO E DRENAGEM, EM CONCRETO PRÉ-MOLDADO, DIÂMETRO INTERNO = 0,60 M E ALTURA = 0,10 M. AF_12/2020	UN	100,00	Quantidade = 2 unidades (por casa)
1.9.	SUMIDOURO		-	

Agrupador de Eventos
TOTAL FINANC. POR FRETE (R\$)
APARELHOS, METAIS E BANCADAS
APARELHOS, METAIS E BANCADAS
APARELHOS, METAIS E BANCADAS
APARELHOS, METAIS E BANCADAS
APARELHOS, METAIS E BANCADAS
FOSSA SEPTICA
FOSSA SEPTICA
FOSSA SEPTICA
FOSSA SEPTICA
FOSSA SEPTICA
FOSSA SEPTICA
FOSSA SEPTICA
FOSSA SEPTICA
FOSSA SEPTICA





PLQ - PLANILHA DE LEVANTAMENTO DE QUANTIDADES
Memória de Cálculo - OGU

APELIDO DO EMPREENDIMENTO

Casa térrea acessível, 2 quartos, Área=47,46m², conforme Portaria MCID 1416/2023

Nº TransfereGOV

974430

Nº OPERAÇÃO

1100406-84

PRO-ONENTE / TOMADOR

PREFEITURA MUNICIPAL DE CATOLÉ DO

FRENTES DE OBRA:

Item	Descrição	Unidade	Quantidade	Memória de Cálculo
CONSTRUÇÃO DE UNIDADES HABITACIONAIS PARA ATENDIMENTO DE FAMÍLIAS EM SITUAÇÃO DE				
1.9.0.0.1.	ESCAVAÇÃO MANUAL DE VALA. AF_09/2024	M3	361.00	Volume da escavação = $(3,14 \times 1,10 \times 1,10) \times 1,90$ (por casa)
1.9.0.0.2.	PREPARO DE FUNDO DE VALA COM LARGURA MENOR QUE 1.5 M (ACERTO DO SOLO NATURAL). AF_08/2020	M2	190.00	Área= $3,14 \times 1,10 \times 1,10$ (por casa)
1.9.0.0.3.	ALVENARIA DE TIJOLO CERÂMICO FURADO (9x19x19)cm C/ARGAMASSA MISTA DE CAL HIDRATADA ESP=20 cm (BASEADA NA C0074/SEINFRA)	M2	621.50	Área= $(3,14 \times 2,20) \times 1,80$ (por casa)
1.9.0.0.4.	ARMAÇÃO PARA EXECUÇÃO DE RADIER, PISO DE CONCRETO OU LAJE SOBRE SOLO, COM USO DE TELA Q-195. AF_09/2021	KG	176.00	Área= $(3,14 \times 1,1 \times 1,1) - (3,14 \times 0,3 \times 0,3)$ (por casa)
1.9.0.0.5.	CONCRETO FCK = 25MPa, TRAÇO 1:2:3:2,7 (EM MASSA SECA DE CIMENTO/ AREIA MÉDIA/ BRITA *) - PREPARO MECÂNICO COM BETONEIRA 600 L. AF_05/2021	M3	17.50	Volume da tampa = $(3,14 \times 1,10 \times 1,10 \times 0,10) -$ $(3,14 \times 0,3 \times 0,3 \times 0,10)$ (por casa)
1.9.0.0.6.	LANÇAMENTO COM USO DE BALDES, ADENSAMENTO E ACABAMENTO DE CONCRETO EM ESTRUTURAS. AF_02/2022	M3	17.50	Volume de lançamento = volume de concreto (por casa)
1.9.0.0.7.	LASTRO COM MATERIAL GRANULAR (PEDRA BRITADA N.3), APLICADO EM PISOS OU LAJES SOBRE SOLO, ESPESSURA DE 10 CM. AF_01/2024	M3	63.50	Volume de brita = $3,14 \times 0,9 \times 0,9 \times 0,5$ (por casa)
1.9.0.0.8.	TAMPA CIRCULAR PARA ESGOTO E DRENAGEM, EM CONCRETO PRÉ- MOLDADO, DIÂMETRO INTERNO = 0,60 M E ALTURA = 0,10 M. AF_12/2020	UN	50.00	Quantidade = 1 unidade (por casa)
1.10.	COMPLEMENTAÇÕES		-	
1.10.1.	CALAFETE / LIMPEZA		-	
1.10.1.0.1.	LIMPEZA DE BACIA SANITÁRIA, BIDÊ OU MICTÓRIO EM LOUÇA, INCLUSIVE METAIS CORRESPONDENTES. AF_04/2019	UN	50.00	Conforme modelo disponibilizado pela CAIXA
1.10.1.0.2.	LIMPEZA DE BANCADA DE PEDRA (MÁRMORE OU GRANITO). AF_04/2019	M2	36.00	Conforme modelo disponibilizado pela CAIXA
1.10.1.0.3.	LIMPEZA DE CONTRAPISO COM VASSOURA A SECO. AF_04/2019	M2	807.50	Conforme modelo disponibilizado pela CAIXA
1.10.1.0.4.	LIMPEZA DE FORRO REMOVÍVEL COM PANO UMIDO. AF_04/2019	M2	1.795.00	Conforme modelo disponibilizado pela CAIXA
1.10.1.0.5.	LIMPEZA DE JANELA DE VIDRO COM CAIXILHO EM AÇO/ALUMÍNIO/PVC. AF_04/2019	M2	200.00	Conforme modelo disponibilizado pela CAIXA
1.10.1.0.6.	LIMPEZA DE PISO CERÂMICO OU PORCELANATO UTILIZANDO DETERGENTE NEUTRO E ESCOVAÇÃO MANUAL. AF_04/2019	M2	2.373.00	Conforme modelo disponibilizado pela CAIXA
1.10.1.0.7.	LIMPEZA DE PORTA DE MADEIRA. AF_04/2019	M2	840.00	Conforme modelo disponibilizado pela CAIXA
1.10.1.0.8.	LIMPEZA DE REVESTIMENTO CERÂMICO EM PAREDE UTILIZANDO DETERGENTE NEUTRO E ESCOVAÇÃO MANUAL. AF_04/2019	M2	796.00	Conforme modelo disponibilizado pela CAIXA
1.10.1.0.9.	LIMPEZA DE TANQUE OU LAVATÓRIO DE LOUÇA ISOLADO, INCLUSIVE METAIS CORRESPONDENTES. AF_04/2019	UN	100.00	Conforme modelo disponibilizado pela CAIXA

Agrupador de Eventos
TOTAL FINANC. POR FRETE (R\$)
SUMIDOURO
SUMIDOURO
SUMIDOURO
SUMIDOURO
SUMIDOURO
SUMIDOURO
SUMIDOURO
CALAFETE / LIMPEZA
CALAFETE / LIMPEZA
CALAFETE / LIMPEZA
CALAFETE / LIMPEZA
CALAFETE / LIMPEZA
CALAFETE / LIMPEZA
CALAFETE / LIMPEZA
CALAFETE / LIMPEZA
CALAFETE / LIMPEZA





PLQ - PLANILHA DE LEVANTAMENTO DE QUANTIDADES
Memória de Cálculo - OGU

APELIDO DO EMPREENDIMENTO	Nº TransfereGOV	Nº OPERAÇÃO	PROponente / TOMADOR
Casa térrea acessível, 2 quartos, Área=47,46m², conforme Portaria MCID 1416/2023	974430	1-00406-84	PREFEITURA MUNICIPAL DE CATOLÉ DO

FRENTES DE OBRA:

Item	Descrição	Unidade	Quantidade	Memória de Cálculo	Agrupador de Eventos
1	CONSTRUÇÃO DE UNIDADES HABITACIONAIS PARA ATENDIMENTO DE FAMÍLIAS EM SITUAÇÃO DE				TOTAL FINANC. POR FRETE (R\$)

CATOLÉ DO ROCHA/PB
Local
segunda-feira, 1 de setembro de 2025
Data

Responsável Técnico
Nome: PAULA CRISTINA ARAÚJO LEITÃO
CREA/CAU: 161.669.760-3
ART/RRT: PB20250743338





PLQ - PLANILHA DE LEVANTAMENTO DE QUANTIDADES
Memória de Cálculo - OGU

Grau de Sigilo
#PUBLICO

APELIDO DO EMPREENDIMENTO

Casa térrea acessível, 2 quartos, Área=47,46m², conforme Portaria MCID 1416/2023

Nº TransfereGOV

974430

ROCHA

Nº OPERAÇÃO

1100406-84

PROponente / Tomador

PREFEITURA MUNICIPAL

				Casa 1	Casa 2	Casa 3	Casa 4	Casa 5	Casa 6
				1	2	3	4	5	6
CONSTRUÇÃO DE UNIDADES HABITACIONAIS PARA ATENDIMENTO DE FAMÍLIAS EM SITUAÇÃO DE				103,421,28	128,954,94	128,954,94	125,877,66	125,877,66	125,877,66
1.	CONSTRUÇÃO DE HABITAÇÃO DE INTERESSE SOCIAL - HIS - PADRÃO POPULAR								
1.1.	SERVIÇOS PRELIMINARES								
1.1.0.0.1.	FORNECIMENTO E INSTALAÇÃO DE PLACA DE OBRA COM CHAPA GALVANIZADA E ESTRUTURA DE MADEIRA, AF_03/2022_PS			8,00					
1.2.	FUNDACOES E CONTENCOES								
1.2.1.	FUNDACOES								
1.2.1.1.	SAPATA								
1.2.1.1.1.	ESCAVAÇÃO MECANIZADA PARA BLOCO DE COROAMENTO OU SAPATA COM RETROESCAVADEIRA (INCLUINDO ESCAVAÇÃO PARA COLOCAÇÃO DE FÓRMAS), AF_01/2024			437,00	8,74	8,74	8,74	8,74	8,74
1.2.1.1.2.	PREPARO DE FUNDO DE VALA COM LARGURA MENOR QUE 1,5 M (ACERTO DO SOLO NATURAL), AF_08/2020			234,00	4,68	4,68	4,68	4,68	4,68
1.2.1.1.3.	LASTRO DE CONCRETO MAGRO APLICADO EM BLOCOS DE COROAMENTO OU SAPATAS, ESPESSURA DE 5 CM, AF_01/2024			234,00	4,68	4,68	4,68	4,68	4,68
1.2.1.1.4.	FABRICAÇÃO, MONTAGEM E DESMONTAGEM DE FÓRMA PARA SAPATA, EM CHAPA DE MADEIRA COMPENSADA, RESINADA, E=17 MM, 4 UTILIZAÇÕES, AF_01/2024			728,00	14,56	14,56	14,56	14,56	14,56
1.2.1.1.5.	ARMAÇÃO DE SAPATA ISOLADA, VIGA BALDRAME E SAPATA CORRIDA UTILIZANDO AÇO CA-50 DE 10 MM - MONTAGEM, AF_01/2024			2.535,00	50,70	50,70	50,70	50,70	50,70
1.2.1.1.6.	ARMAÇÃO DE SAPATA ISOLADA, VIGA BALDRAME E SAPATA CORRIDA UTILIZANDO AÇO CA-50 DE 6,3 MM - MONTAGEM, AF_01/2024			1.335,00	26,70	26,70	26,70	26,70	26,70
1.2.1.1.7.	ARMAÇÃO DE SAPATA ISOLADA, VIGA BALDRAME E SAPATA CORRIDA UTILIZANDO AÇO CA-60 DE 5 MM - MONTAGEM, AF_01/2024			640,00	12,80	12,80	12,80	12,80	12,80
1.2.1.1.8.	CONCRETAGEM DE SAPATA, FCK 20 MPa, CCM USG DE JERICA - LANÇAMENTO, ADENSAMENTO E ACABAMENTO			70,50	1,41	1,41	1,41	1,41	1,41
1.2.1.1.9.	REATERRO MANUAL DE VALAS, COM COMPACTADOR DE SOLOS DE PERCUSSÃO, AF_08/2023			354,50	7,09	7,09	7,09	7,09	7,09
1.2.1.2.	BALDRAMES								
1.2.1.2.1.	ESCAVAÇÃO MANUAL PARA VIGA BALDRAME OU SAPATA CORRIDA (INCLUINDO ESCAVAÇÃO PARA COLOCAÇÃO DE FÓRMAS), AF_01/2024			273,00	5,46	5,46	5,46	5,46	5,46
1.2.1.2.2.	LASTRO DE CONCRETO MAGRO APLICADO EM BLOCOS DE COROAMENTO OU SAPATAS, ESPESSURA DE 5 CM, AF_01/2024			341,50	6,83	6,83	6,83	6,83	6,83
1.2.1.2.3.	FABRICAÇÃO, MONTAGEM E DESMONTAGEM DE FÓRMA PARA VIGA BALDRAME, EM MADEIRA SERRADA, E=25 MM, 4 UTILIZAÇÕES, AF_01/2024			1.429,00	28,58	28,58	28,58	28,58	28,58
1.2.1.2.4.	ARMAÇÃO DE SAPATA ISOLADA, VIGA BALDRAME E SAPATA CORRIDA UTILIZANDO AÇO CA-50 DE 8 MM - MONTAGEM, AF_01/2024			4.020,00	80,40	80,40	80,40	80,40	80,40

PMV3.15

17/11/2024





PLQ - PLANILHA DE LEVANTAMENTO DE QUANTIDADES
Memória de Cálculo - OGU

Grau de Sigilo
#PUBLICO

APELIDO DO EMPREENDIMENTO

Casa térrea acessível, 2 quartos, Área=47,46m², conforme Portaria MCI/D 1416/2023

Nº TransfereGOV

974430

ROCHA

Nº OPERAÇÃO

1100406-84

PROponente / Tomador

PREFEITURA MUNICIPAL

				Casa 1	Casa 2	Casa 3	Casa 4	Casa 5	Casa 6
Item	Descrição	Unidade	Quantidade	1	2	3	4	5	6
CONSTRUÇÃO DE UNIDADES HABITACIONAIS PARA ATENDIMENTO DE FAMÍLIAS EM SITUAÇÃO DE				133.421,28	128.954,94	128.954,94	128.977,66	128.977,66	128.977,66
1.2.1.2.5.	ARMAÇÃO DE SAPATA ISOLADA, VIGA BALDRAME E SAPATA CORRIDA UTILIZANDO AÇO CA-50 DE 6,3 MM - MONTAGEM. AF_01/2024	KG	385.00	7,70	7,70	7,70	7,70	7,70	7,70
1.2.1.2.6.	ARMAÇÃO DE SAPATA ISOLADA, VIGA BALDRAME E SAPATA CORRIDA UTILIZANDO AÇO CA-60 DE 5 MM - MONTAGEM. AF_01/2024	KG	1.950.00	39,00	39,00	39,00	39,00	39,00	39,00
1.2.1.2.7.	CONCRETAGEM DE BLOCO DE COROAMENTO OU VIGA BALDRAME, FCK 20 MPa, COM USO DE JERICA - LANÇAMENTO, ADENSAMENTO E ACABAMENTO.	M3	95.50	1,91	1,91	1,91	1,91	1,91	1,91
1.2.1.2.8.	REATERRO MANUAL DE VALAS, COM COMPACTADOR DE SOLOS DE PERCUSSÃO. AF_08/2023	M3	160.50	3,21	3,21	3,21	3,21	3,21	3,21
1.2.1.3.	IMPERMEABILIZAÇÃO		-						
1.2.1.3.1.	CHAPISCO APLICADO EM ALVENARIAS E ESTRUTURAS DE CONCRETO INTERNAS, COM COLHER DE PEDREIRO, ARGAMASSA TRAÇO 1:3 COM PREPARO MANUAL. AF_10/2022	M2	1.697.50	33,95	33,95	33,95	33,95	33,95	33,95
1.2.1.3.2.	IMPERMEABILIZAÇÃO DE SUPERFÍCIE COM ARGAMASSA DE CIMENTO E AREIA COM ADITIVO IMPERMEABILIZANTE, E = 1,5CM. AF_09/2023	M2	1.697.50	33,95	33,95	33,95	33,95	33,95	33,95
1.2.1.3.3.	IMPERMEABILIZAÇÃO DE SUPERFÍCIE COM EMULSÃO ASFÁLTICA, 2 DEMÃOS. AF_09/2023	M2	1.697.50	33,95	33,95	33,95	33,95	33,95	33,95
1.3.	SUPRAESTRUTURA		-						
1.3.1.	PILARES, VIGAS E LAJES		-						
1.3.1.0.1.	MONTAGEM E DESMONTAGEM DE FÔRMA DE PILARES RETANGULARES E ESTRUTURAS SIMILARES, PÉ-DIREITO SIMPLES, EM CHAPA DE MADEIRA COMPENSADA RESINADA, 8 UTILIZAÇÕES. AF_09/2020	M2	719.50	14,39	14,39	14,39	14,39	14,39	14,39
1.3.1.0.2.	MONTAGEM E DESMONTAGEM DE FÔRMA DE VIGA, SEM ESCORAMENTO, PÉ-DIREITO SIMPLES, EM CHAPA DE MADEIRA RESINADA, 8 UTILIZAÇÕES.	M2	1.027.00	20,54	20,54	20,54	20,54	20,54	20,54
1.3.1.0.3.	MONTAGEM E DESMONTAGEM DE FÔRMA DE VIGA, ESCORAMENTO COM GARFO DE MADEIRA, PÉ-DIREITO SIMPLES, EM CHAPA DE MADEIRA RESINADA, 8 UTILIZAÇÕES. AF_09/2020	M2	206.50	4,13	4,13	4,13	4,13	4,13	4,13
1.3.1.0.4.	ARMAÇÃO DE PILAR OU VIGA DE ESTRUTURA CONVENCIONAL DE CONCRETO ARMADO UTILIZANDO AÇO CA-60 DE 5,0 MM - MONTAGEM. AF_06/2022	KG	3.520.00	70,40	70,40	70,40	70,40	70,40	70,40
1.3.1.0.5.	ARMAÇÃO DE PILAR OU VIGA DE ESTRUTURA CONVENCIONAL DE CONCRETO ARMADO UTILIZANDO AÇO CA-50 DE 6,3 MM - MONTAGEM. AF_06/2022	KG	750.00	15,00	15,00	15,00	15,00	15,00	15,00
1.3.1.0.6.	ARMAÇÃO DE PILAR OU VIGA DE ESTRUTURA CONVENCIONAL DE CONCRETO ARMADO UTILIZANDO AÇO CA-50 DE 8,0 MM - MONTAGEM. AF_06/2022	KG	3.265.00	65,30	65,30	65,30	65,30	65,30	65,30





PLQ - PLANILHA DE LEVANTAMENTO DE QUANTIDADES
Memória de Cálculo - OGU

Grau de Sigilo
#PUBLICO

APELIDO DO EMPREENDIMENTO

Casa térrea acessível, 2 quartos, Área=47,46m², conforme Portaria MCID 1416/2023

Nº TransfereGOV

974430

ROCHA

Nº OPERAÇÃO

1100406-84

PROponente / Tomador

PREFEITURA MUNICIPAL

				Casa 1	Casa 2	Casa 3	Casa 4	Casa 5	Casa 6
				1	2	3	4	5	6
Item	Descrição	Unidade	Quantidade	1	2	3	4	5	6
CONSTRUÇÃO DE UNIDADES HABITACIONAIS PARA ATENDIMENTO DE FAMÍLIAS EM SITUAÇÃO DE				133.421,28	128.954,94	128.954,94	125.577,66	125.577,66	125.577,66
1.3.1.0.7.	ARMAÇÃO DE PILAR OU VIGA DE ESTRUTURA CONVENCIONAL DE CONCRETO ARMADO UTILIZANDO AÇO CA-50 DE 10 0 MM - MONTAGEM. AF_06/2022	KG	4.280,00	85,60	85,60	85,60	85,60	85,60	85,60
1.3.1.0.8.	LAJE PRÉ-MOLDADA UNIDIRECIONAL, BIPOIADA, PARA PISO, ENCHIMENTO EM CERÂMICA, VIGOTA CONVENCIONAL, ALTURA TOTAL DA LAJE (ENCHIMENTO+CAPA) = (8+4). AF_11/2020	M2	286,50	5,77	5,77	5,77	5,77	5,77	5,77
1.3.1.0.9.	CONCRETAGEM DE PILARES, FCK = 20 MPA, COM USO DE BALDES - LANÇAMENTO, ADENSAMENTO E ACABAMENTO.	M3	64,00	1,28	1,28	1,28	1,28	1,28	1,28
1.3.1.0.10.	CONCRETAGEM DE VIGAS E LAJES, FCK=20 MPA, PARA QUALQUER TIPO DE LAJE COM BALDES EM EDIFICAÇÃO TERREA - LANÇAMENTO, ADENSAMENTO E ACABAMENTO.	M3	89,00	1,78	1,78	1,78	1,78	1,78	1,78
1.4.	PAREDES E PAINÉIS		-						
1.4.1.	ALVENARIA/FECHAMENTOS		-						
1.4.1.0.1.	ALVENARIA DE VEDAÇÃO DE BLOCOS CERÂMICOS FURADOS NA HORIZONTAL DE 9X19X19 CM (ESPESSURA 9 CM) E ARGAMASSA DE ASSENTAMENTO COM PREPARO EM BETONEIRA. AF_12/2021	M2	4.325,00	86,50	86,50	86,50	86,50	86,50	86,50
1.4.1.0.2.	VERGA MOLDADA IN LOCO EM CONCRETO, ESPESSURA DE *10* CM. AF_03/2024	M	810,00	16,20	16,20	16,20	16,20	16,20	16,20
1.4.1.0.3.	CONTRAVERGA MOLDADA IN LOCO EM CONCRETO, ESPESSURA DE *10* CM. AF_03/2024	M	460,00	9,20	9,20	9,20	9,20	9,20	9,20
1.4.2.	ESQUADRIAS METÁLICAS		-						
1.4.2.0.1.	PORTA DE ALUMÍNIO DE ABRIR COM LÂMBRI, COM GUARNIÇÃO, FIXAÇÃO COM PARAFUSOS - FORNECIMENTO E INSTALAÇÃO. AF_12/2019	M2	166,00	3,36	3,36	3,36	3,36	3,36	3,36
1.4.2.0.2.	JANELA DE ALUMÍNIO DE CORRER COM 2 FOLHAS PARA VIDROS (VIDROS INCLUSOS), BATENTE/ REQUADRO 6 A 14 CM, ACABAMENTO COM ACETATO OU BRILHANTE, FIXAÇÃO COM PARAFUSO SEM GUARNIÇÃO/ ALIZAR DIMENSÕES 100X120 CM, VEDAÇÃO COM SILICONE, EXCLUSIVE CONTRAMARCO - FORNECIMENTO E INSTALAÇÃO. AF_11/2024	M2	130,00	2,60	2,60	2,60	2,60	2,60	2,60
1.4.2.0.3.	JANELA DE ALUMÍNIO DE CORRER COM 3 FOLHAS (2 VENEZIANAS E 1 FOLHA PARA VIDRO INCLUSO), BATENTE/ REQUADRO 6 A 14 CM, SEM ACABAMENTO, FIXAÇÃO COM PARAFUSO, SEM GUARNIÇÃO/ ALIZAR, DIMENSÕES 100X120 CM, VEDAÇÃO COM SILICONE, EXCLUSIVE CONTRAMARCO - FORNECIMENTO E INSTALAÇÃO. AF_11/2024	M2	140,00	2,80	2,80	2,80	2,80	2,80	2,80





PLQ - PLANILHA DE LEVANTAMENTO DE QUANTIDADES
Memória de Cálculo - OGU

Grau de Sigilo
#PUBLICO

APELIDO DO EMPREENDIMENTO

Casa térrea acessível, 2 quartos, Área=47,46m², conforme Portaria MCID 1416/2023

Nº TransfereGOV

974230

ROCHA

Nº OPERAÇÃO

1100406-84

PROPONENTE / TOMADOR

PREFEITURA MUNICIPAL

				Casa 1	Casa 2	Casa 3	Casa 4	Casa 5	Casa 6
				1	2	3	4	5	6
Item	Descrição	Unidade	Quantidade						
CONSTRUÇÃO DE UNIDADES HABITACIONAIS PARA ATENDIMENTO DE FAMÍLIAS EM SITUAÇÃO DE				133.421,26	128.854,94	128.854,94	125.677,65	128.677,65	128.677,65
14.2.0.4.	JANELA DE ALUMÍNIO TIPO MAXIM-AR, BATENTE/ REQUADRO 3 A 14 CM, VIDRO INCLUSO, FIXAÇÃO COM PARAFUSO, SEM GUARNIÇÃO/ ALIJAR, DIMENSÕES 60X80 (A X L) CM. SEM ACABAMENTO, VEDAÇÃO COM SILICONE, EXCLUSIVE CONTRAMARCO - FORNECIMENTO E INSTALAÇÃO. AF_11/2024	M2	24 00	0,48	0,48	0,48	0,48	0,48	0,48
14.3.	ESQUADRIAS DE MADEIRAS		-						
14.3.0.1.	KIT DE PORTA DE MADEIRA PARA PINTURA, SEMI-OCA (LEVE OU MÉDIA), PADRÃO POPULAR, 80X210CM, ESPESSURA DE 3,5CM, ITENS INCLUSOS: DOBRADIÇAS, MONTAGEM E INSTALAÇÃO DO BATENTE, FECHADURA COM EXECUÇÃO DO FURO - FORNECIMENTO E INSTALAÇÃO. AF_11/2019	JN	150 00	3,00	3,00	3,00	3,00	3,00	3,00
15.	COBERTURA E PROTEÇÕES		-						
15.1.	TELHADOS		-						
15.1.0.1.	TRAMA DE MADEIRA COMPOSTA POR RIPAS, CAIBROS E TERÇAS PARA TELHADOS DE ATÉ 2 ÁGUAS PARA TELHA CERÂMICA CAPA-CANAL, INCLUSO TRANSPORTE VERTICAL. AF_07/2019	M2	3.674 50	73,49	73,49	73,49	73,49	73,49	73,49
15.1.0.2.	TELHAMENTO COM TELHA CERÂMICA CAPA-CANAL, TIPO PAULISTA, COM ATÉ 2 ÁGUAS, INCLUSO TRANSPORTE VERTICAL. AF_07/2019	M2	3.674 50	73,49	73,49	73,49	73,49	73,49	73,49
15.1.0.3.	PINTURA IMUNIZANTE PARA MADEIRA, 1 DEMÃO. AF_01/2021	M2	5.190 00	103,80	103,80	103,80	103,80	103,80	103,80
15.1.0.4.	AMARRAÇÃO DE TELHAS CERÂMICAS OU DE CONCRETO. AF_07/2019	JN	26.300 00	526,00	526,00	526,00	526,00	526,00	526,00
15.1.0.5.	CUMEIJEIRA PARA TELHA CERÂMICA EMBOÇADA COM ARGAMASSA TRAÇO 1:2:9 (CIMENTO, CAL E AREIA) PARA TELHADOS COM ATÉ 2 ÁGUAS, INCLUSO TRANSPORTE VERTICAL. AF_07/2019	M	532 50	10,65	10,65	10,65	10,65	10,65	10,65
15.1.0.6.	FABRICAÇÃO E INSTALAÇÃO DE TESOURA INTEIRA EM MADEIRA NÃO APARELHADA, VÃO DE 6 M, PARA TELHA CERÂMICA OU DE CONCRETO, INCLUSO ICAMENTO. AF_07/2019	JN	200 00	4,00	4,00	4,00	4,00	4,00	4,00
16.	REVESTIMENTOS		-						
16.1.	REVESTIMENTOS INTERNOS		-						
16.1.0.1.	CHAPISCO APLICAÇÃO EM ALVENARIAS E ESTRUTURAS DE CONCRETO INTERNAS, COM COLHER DE PEDREIRO, ARGAMASSA TRAÇO 1:3 COM PREPARO EM BETONEIRA 400L. AF_10/2022	M2	6.805 00	136,10	136,10	136,10	136,10	136,10	136,10
16.1.0.2.	CHAPISCO APLICAÇÃO NO TETO OU EM ALVENARIA E ESTRUTURA, COM ROLO PARA TEXTURA ACRÍLICA, ARGAMASSA TRAÇO 1:4 E EMULSÃO POLIMÉRICA (ADESIVO) COM PREPARO EM BETONEIRA 400L. AF_10/2022	M2	222 00	4,44	4,44	4,44	4,44	4,44	4,44





PLQ - PLANILHA DE LEVANTAMENTO DE QUANTIDADES
Memória de Cálculo - OGU

Grau de Sigilo
#PUBLICO

APELIDO DO EMPREENDIMENTO

Casa térrea acessível, 2 quartos, Área=47,46m², conforme Portaria MCID 1416/2023

Nº TransfereGOV

974430

ROCHA

Nº OPERAÇÃO

1100406-84

PROponente / Tomador

PREFEITURA MUNICIPAL

				Casa 1	Casa 2	Casa 3	Casa 4	Casa 5	Casa 6
Item	Descrição	Unidade	Quantidade	1	2	3	4	5	6
CONSTRUÇÃO DE UNIDADES HABITACIONAIS PARA ATENDIMENTO DE FAMÍLIAS EM SITUAÇÃO DE				133,421,28	128,954,93	128,954,94	125,677,86	125,677,86	125,677,86
16.1.0.3.	EMBOÇO, EM ARGAMASSA TRAÇO 1:2:8, PREPARO MECÂNICO, APLICADO MANUALMENTE EM PAREDES INTERNAS, PARA AMBIENTES COM ÁREA MENOR QUE 5M², E = 10MM, COM TALISCAS. AF_03/2024	M2	1.174 50	23,49	23,49	23,49	23,49	23,49	23,49
16.1.0.4.	MASSA ÚNICA, EM ARGAMASSA TRAÇO 1:2:8, PREPARO MECÂNICO, APLICADA MANUALMENTE EM PAREDES INTERNAS DE AMBIENTES COM ÁREA ENTRE 5M² E 10M², E = 10MM, CCM TAL SCAS. AF_03/2024	M2	4.002 50	80,05	80,05	80,05	80,05	80,05	80,05
16.1.0.5.	MASSA ÚNICA, EM ARGAMASSA TRAÇO 1:2:8, PREPARO MECÂNICO, APLICADA MANUALMENTE EM PAREDES INTERNAS DE AMBIENTES COM ÁREA MAIOR QUE 10M², E = 10MM, COM TALISCAS. AF_03/2024	M2	1.626 00	32,56	32,56	32,56	32,56	32,56	32,56
16.1.0.6.	MASSA ÚNICA, EM ARGAMASSA TRAÇO 1:2:8, PREPARO MECÂNICO, APLICADA MANUALMENTE EM TETO, E = 10MM, COM TALISCAS. AF_03/2024	M2	222 00	4,44	4,44	4,44	4,44	4,44	4,44
16.2.	REVESTIMENTOS CERÂMICOS		-						
16.2.0.1.	REVESTIMENTO CERÂMICO PARA PAREDES INTERNAS COM PLACAS TIPO ESMALTADA DE DIMENSÕES 20X20 CM APLICADAS A MEIA ALTURA DAS PAREDES. AF_02/2023, PE	M2	982 50	19,65	19,65	19,65	19,65	19,65	19,65
16.2.0.2.	REVESTIMENTO CERÂMICO PARA PAREDES INTERNAS COM PLACAS TIPO ESMALTADA DE DIMENSÕES 20X20 CM APLICADAS NA ALTURA INTEIRA DAS PAREDES. AF_02/2023, PE	M2	192 00	3,84	3,84	3,84	3,84	3,84	3,84
16.3.	REVESTIMENTOS EXTERNOS		-						
16.3.0.1.	CHAPISCO APLICADO EM ALVENARIA (COM PRESENÇA DE VÃOS) E ESTRUTURAS DE CONCRETO DE FACHADA, COM COLHER DE PEDREIRO. ARGAMASSA TRAÇO 1:3 COM PREPARO EM BETONEIRA 400L. AF_10/2022	M2	1.517 50	30,35	30,35	30,35	30,35	30,35	30,35
16.3.0.2.	CHAPISCO APLICADO EM ALVENARIA (SEM PRESENÇA DE VÃOS) E ESTRUTURAS DE CONCRETO DE FACHADA, COM COLHER DE PEDREIRO. ARGAMASSA TRAÇO 1:3 COM PREPARO EM BETONEIRA 400L. AF_10/2022	M2	1.522 50	30,45	30,45	30,45	30,45	30,45	30,45
16.3.0.3.	EMBOÇO OU MASSA ÚNICA EM ARGAMASSA TRAÇO 1:2:8, PREPARO MECÂNICO COM BETONEIRA 400 L, APLICADA MANUALMENTE EM PANOS CEGOS DE FACHADA (SEM PRESENÇA DE VÃOS), ESPESSURA DE 25 MM. AF_08/2022	M2	1.522 50	30,45	30,45	30,45	30,45	30,45	30,45
16.3.0.4.	EMBOÇO OU MASSA ÚNICA EM ARGAMASSA TRAÇO 1:2:8, PREPARO MECÂNICO COM BETONEIRA 400 L, APLICADA MANUALMENTE EM PANOS DE FACHADA COM PRESENÇA DE VÃOS, ESPESSURA DE 25 MM. AF_08/2022	M2	1.517 50	30,35	30,35	30,35	30,35	30,35	30,35
16.4.	FORRÓS		-						





PLQ - PLANILHA DE LEVANTAMENTO DE QUANTIDADES
Memória de Cálculo - OGU

Grau de Sigilo
#PUBLICO

APELIDO DO EMPREENDIMENTO
Casa térrea acessível, 2 quartos, Área=47,45m², conforme Portaria MCID 1416/2023

Nº TransfereGOV
974230

ROCHA

Nº OPERAÇÃO
1-00406-84

PROPONENTE / TOMADOR
PREFEITURA MUNICIPAL

				Casa 1	Casa 2	Casa 3	Casa 4	Casa 5	Casa 6
				1	2	3	4	5	6
CONSTRUÇÃO DE UNIDADES HABITACIONAIS PARA ATENDIMENTO DE FAMÍLIAS EM SITUAÇÃO DE				133.421,28	128.983,94	128.954,84	125.877,68	125.877,68	125.877,68
1.6.4.0.1.	FORRO EM RÉGUAS DE PVC, FRISADO PARA AMBIENTES RESIDENCIAIS, INCLUSIVE ESTRUTURA UNIDIRECIONAL DE FIXAÇÃO. AF_08/2023_PS	M2	1.795 00	35,90	35,90	35,90	35,90	35,90	35,90
1.6.5.	PINTURA		-						
1.6.5.1.	PINTURAS INTERNAS		-						
1.6.5.1.1.	FUNDO SELADOR ACRILICO, APLICAÇÃO MANUAL EM PAREDE, UMA DEMÃO. AF_04/2023	M2	5.630 50	112,61	112,61	112,61	112,61	112,61	112,61
1.6.5.1.2.	FUNDO SELADOR ACRILICO, APLICAÇÃO MANUAL EM TETO, UMA DEMÃO. AF_04/2023	M2	222 00	4,44	4,44	4,44	4,44	4,44	4,44
1.6.5.1.3.	PINTURA LÁTEX ACRILICA STANDARD, APLICAÇÃO MANUAL EM TETO, DUAS DEMÃOS. AF_04/2023	M2	222 00	4,44	4,44	4,44	4,44	4,44	4,44
1.6.5.1.4.	PINTURA LÁTEX ACRILICA STANDARD, APLICAÇÃO MANUAL EM PAREDES, DUAS DEMÃOS. AF_04/2023	M2	5.630 50	112,61	112,61	112,61	112,61	112,61	112,61
1.6.5.2.	PINTURAS EXTERNAS		-						
1.6.5.2.1.	APLICAÇÃO MANUAL DE FUNDO SELADOR ACRILICO EM PAREDES EXTERNAS DE CASAS. AF_03/2024	M2	3.040 00	60,80	60,80	60,80	60,80	60,80	60,80
1.6.5.2.2.	PINTURA LÁTEX ACRILICA STANDARD, APLICAÇÃO MANUAL EM PAREDES, DUAS DEMÃOS. AF_04/2023	M2	3.040 00	60,80	60,80	60,80	60,80	60,80	60,80
1.6.5.3.	PINTURA ESQUADRIAS		-						
1.6.5.3.1.	LIXAMENTO DE MADEIRA PARA APLICAÇÃO DE FUNDO OU PINTURA. AF_01/2021	M2	1.050 00	21,00	21,00	21,00	21,00	21,00	21,00
1.6.5.3.2.	PINTURA FUNDO NIVELADOR ACRILICO, BRANCO EM MADEIRA.	M2	1.050 00	21,00	21,00	21,00	21,00	21,00	21,00
1.6.5.3.3.	PINTURA TINTA DE ACABAMENTO (PIGMENTADA) ESMALTE SINTÉTICO ACETINADO EM MADEIRA, 2 DEMÃOS. AF_01/2021	M2	1.050 00	21,00	21,00	21,00	21,00	21,00	21,00
1.7.	PAVIMENTAÇÕES		-						
1.7.1.	PISO CERÂMICO		-						
1.7.1.0.1.	COMPACTAÇÃO MECÂNICA DE SOLO PARA EXECUÇÃO DE RADIÉR, PISO DE CONCRETO OU LAJE SOBRE SOLO, COM COMPACTADOR DE SOLOS TIPO PLACA VIBRATÓRIA. AF_03/2021	M2	2.693 50	53,87	53,87	53,87	53,87	53,87	53,87
1.7.1.0.2.	LASTRO COM MATERIAL GRANULAR (PEDRA BRITADA N.3), APLICADO EM PISOS OU LAJES SOBRE SOLO, ESPESSURA DE 10 CM. AF_31/2024	M3	269 50	5,39	5,39	5,39	5,39	5,39	5,39
1.7.1.0.3.	CAMADA SEPARADORA PARA EXECUÇÃO DE RADIÉR, PISO DE CONCRETO OU LAJE SOBRE SOLO, EM LONA PLÁSTICA. AF_09/2021	M2	2.693 50	53,87	53,87	53,87	53,87	53,87	53,87
1.7.1.0.4.	LASTRO DE CONCRETO MAGRO APLICADO EM PISOS, LAJES SOBRE SOLO OU RADIERS, ESPESSURA DE 5 CM. AF_01/2024	M2	2.693 50	53,87	53,87	53,87	53,87	53,87	53,87

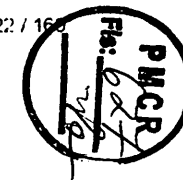



PLQ - PLANILHA DE LEVANTAMENTO DE QUANTIDADES
Memória de Cálculo - OGU

Grau de Sigilo
#PUBLICO

APELIDO DO EMPREENDIMENTO

Casa térrea acessível, 2 quartos, Área=47,45m², conforme Portaria MCID 1416/2023

Nº TransfereGOV

974430

ROCHA

Nº OPERAÇÃO

1-00406-84

PROPONENTE / TOMADOR

PREFEITURA MUNICIPAL

				Casa 1	Casa 2	Casa 3	Casa 4	Casa 5	Casa 6
Item	Descrição	Unidade	Quantidade	1	2	3	4	5	6
CONSTRUÇÃO DE UNIDADES HABITACIONAIS PARA ATENDIMENTO DE FAMÍLIAS EM SITUAÇÃO DE				133.421,28	128.954,94	128.954,94	125.677,68	125.677,68	125.677,68
17.1.0.5.	CONTRAPISO EM ARGAMASSA TRAÇO 1:4 (CIMENTO E AREIA), PREPARO MECÂNICO COM BETONEIRA 400 L APLICADO EM ÁREAS MOLHADAS SOBRE LAJE, ADERIDO, ACABAMENTO NÃO REFORÇADO, ESPESSURA 3CM. AF_07/2021	M2	756 50	15,13	15,13	15,13	15,13	15,13	15,13
17.1.0.6.	CONTRAPISO EM ARGAMASSA TRAÇO 1:4 (CIMENTO E AREIA), PREPARO MECÂNICO COM BETONEIRA 400 L APLICADO EM ÁREAS SECAS SOBRE LAJE, ADERIDO, ACABAMENTO NÃO REFORÇADO ESPESSURA 3CM. AF_07/2021	M2	1.609 50	32,19	32,19	32,19	32,19	32,19	32,19
17.1.0.7.	REVESTIMENTO CERÂMICO PARA PISO COM PLACAS TIPO ESMALTADA DE DIMENSÕES 35X35 CM APLICADA EM AMBIENTES DE ÁREA ENTRE 5 M2 E 10 M2. AF_02/2023 PE	M2	840 00	16,80	16,80	16,80	16,80	16,80	16,80
17.1.0.8.	REVESTIMENTO CERÂMICO PARA PISO COM PLACAS TIPO ESMALTADA DE DIMENSÕES 35X35 CM APLICADA EM AMBIENTES DE ÁREA MAIOR QUE 10 M2. AF_02/2023 PE	M2	955 00	19,10	19,10	19,10	19,10	19,10	19,10
17.1.0.9.	REVESTIMENTO CERÂMICO PARA PISO COM PLACAS TIPO ESMALTADA DE DIMENSÕES 35X35 CM APLICADA EM AMBIENTES DE ÁREA MENOR QUE 5 M2. AF_02/2023 PE	M2	649 00	12,98	12,98	12,98	12,98	12,98	12,98
17.2.	PISO CIMENTADO		-						
17.2.0.1.	COMPACTAÇÃO MECÂNICA DE SOLO PARA EXECUÇÃO DE RADIER, PISO DE CONCRETO OU LAJE SOBRE SOLO, COM COMPACTADOR DE SOLOS TIPO PLACA VIBRATÓRIA. AF_09/2021	M2	807 50	16,15	16,15	16,15	16,15	16,15	16,15
17.2.0.2.	EXECUÇÃO DE PASSEIO (CALÇADA) OU PISO DE CONCRETO COM CONCRETO MOLDADO IN LOCO, FEITO EM OBRA, ACABAMENTO CONVENCIONAL, NÃO ARMADO. AF_08/2022	M3	56 50	1,13	1,13	1,13	1,13	1,13	1,13
17.3.	RODAPÉS, SOLEIRAS E PEITORIS		-						
17.3.0.1.	SOLEIRA EM MÁRMORE, LARGURA 15 CM, ESPESSURA 2,0 CM. AF_09/2020	M	126 00	2,52	2,52	2,52	2,52	2,52	2,52
17.3.0.2.	RODAPÊ CERÂMICO DE 7CM DE ALTURA COM PLACAS TIPO ESMALTADA DE DIMENSÕES 35X35CM. AF_02/2023	M	1.935 00	38,70	38,70	38,70	38,70	38,70	38,70
17.3.0.3.	PEITORIL LINEAR EM GRANITO OU MÁRMORE, L = 15CM, ASSENTADO COM ARGAMASSA 1:6 COM ADITIVO. AF_11/2020	M	325 00	6,50	6,50	6,50	6,50	6,50	6,50
18.	INSTALAÇÕES		-						
18.1.	ELÉTRICAS / TELEFÔNICAS		-						
18.1.1.	CENTRO DE DISTRIBUIÇÃO ELÉTRICA		-						
18.1.1.1.	DISJUNTOR MONOPOLAR TIPO DIN, CCRRENTE NOMINAL DE 10A - FORNECIMENTO E INSTALAÇÃO. AF_10/2020	JN	100 00	2,00	2,00	2,00	2,00	2,00	2,00
18.1.1.2.	DISJUNTOR MONOPOLAR TIPO DIN, CCRRENTE NOMINAL DE 16A - FORNECIMENTO E INSTALAÇÃO. AF_10/2020	JN	50 00	1,00	1,00	1,00	1,00	1,00	1,00
18.1.1.3.	DISJUNTOR MONOPOLAR TIPO DIN, CCRRENTE NOMINAL DE 25A - FORNECIMENTO E INSTALAÇÃO. AF_10/2020	JN	50 00	1,00	1,00	1,00	1,00	1,00	1,00

PMVS-15

23 / 160





PLQ - PLANILHA DE LEVANTAMENTO DE QUANTIDADES
Memória de Cálculo - OGU

Grau de Sigilo
#PUBLICO

APELIDO DO EMPREENDIMENTO

Casa térrea acessível, 2 quartos, Área=47,46m², conforme Portaria MCID 1416/2023

Nº TransfereGOV

974430

ROCHA

Nº OPERAÇÃO

1100406-84

PROPONENTE / TOMADOR

PREFEITURA MUNICIPAL

				Casa 1	Casa 2	Casa 3	Casa 4	Casa 5	Casa 6
Item	Descrição	Unidade	Quantidade	1	2	3	4	5	6
CONSTRUÇÃO DE UNIDADES HABITACIONAIS PARA ATENDIMENTO DE FAMÍLIAS EM SITUAÇÃO DE				133.421,28	128.854,94	128.954,94	125.677,68	125.677,68	125.677,68
18.1.1.4.	DISJUNTOR MONOPOLAR TIPO DIN, CORRENTE NOMINAL DE 50A - FORNECIMENTO E INSTALAÇÃO, AF_10/2020	JN	50 00	1,00	1,00	1,00	1,00	1,00	1,00
18.1.1.5.	DISJUNTOR BIPOLAR TIPO DR, CORRENTE NOMINAL DE 25A - FORNECIMENTO E INSTALAÇÃO.	JN	100 00	2,00	2,00	2,00	2,00	2,00	2,00
18.1.1.6.	ENTRADA DE ENERGIA ELÉTRICA, AÉREA, MONOFÁSICA, COM CAIXA DE EMBUTIR, CABO DE 10 MM2 E DISJUNTOR DIN 50A (NÃO INCLUSO O POSTE DE CONCRETO), AF_07/2020_PS	JN	50 00	1,00	1,00	1,00	1,00	1,00	1,00
18.1.1.7.	QUADRO DE DISTRIBUIÇÃO DE LUZ EM PVC PARA 12 DISJUNTORES - FORNECIMENTO E INSTALAÇÃO.	JN	50 00	1,00	1,00	1,00	1,00	1,00	1,00
18.1.2.	LUMINAÇÃO, TOMADAS E INTERRUPTORES		-						
18.1.2.1.	LUMINÁRIA TIPO PLAFON CIRCULAR, DE SOBREPOR, COM LED DE 12/13 W - FORNECIMENTO E INSTALAÇÃO, AF_09/2024	JN	350 00	7,00	7,00	7,00	7,00	7,00	7,00
18.1.2.2.	LÂMPADA COMPACTA DE LED 10 W, BASE E27 - FORNECIMENTO E INSTALAÇÃO, AF_09/2024	JN	350 00	7,00	7,00	7,00	7,00	7,00	7,00
18.1.2.3.	INTERRUPTOR SIMPLES (1 MÓDULO), 10A/250V, INCLUINDO SUPORTE E PLACA - FORNECIMENTO E INSTALAÇÃO, AF_03/2023	JN	250 00	5,00	5,00	5,00	5,00	5,00	5,00
18.1.2.4.	INTERRUPTOR SIMPLES (2 MÓDULOS), 10A/250V, INCLUINDO SUPORTE E PLACA - FORNECIMENTO E INSTALAÇÃO, AF_03/2023	JN	50 00	1,00	1,00	1,00	1,00	1,00	1,00
18.1.2.5.	TOMADA BAIXA DE EMBUTIR (1 MÓDULO), 2P+T 10 A, INCLUINDO SUPORTE E PLACA - FORNECIMENTO E INSTALAÇÃO, AF_03/2023	JN	500 00	10,00	10,00	10,00	10,00	10,00	10,00
18.1.2.6.	TOMADA MÉDIA DE EMBUTIR (1 MÓDULO), 2P+T 10 A, INCLUINDO SUPORTE E PLACA - FORNECIMENTO E INSTALAÇÃO, AF_03/2023	JN	300 00	6,00	6,00	6,00	6,00	6,00	6,00
18.1.2.7.	TOMADA ALTA DE EMBUTIR (1 MÓDULO), 2P+T 20 A, INCLUINDO SUPORTE E PLACA - FORNECIMENTO E INSTALAÇÃO, AF_03/2023	JN	50 00	1,00	1,00	1,00	1,00	1,00	1,00
18.1.2.8.	INTERRUPTOR PULSADOR: CAMPAINHA (1 MÓDULO), 10A/250V, INCLUINDO SUPORTE E PLACA - FORNECIMENTO E INSTALAÇÃO, AF_03/2023	JN	50 00	1,00	1,00	1,00	1,00	1,00	1,00
18.1.2.9.	CAMPAINHA CIGARRA (1 MÓDULO), 10A/250V, INCLUINDO SUPORTE E PLACA - FORNECIMENTO E INSTALAÇÃO, AF_03/2023	JN	50 00	1,00	1,00	1,00	1,00	1,00	1,00
18.1.2.10	SUPORTE PARAFUSADO COM ESPELHO / PLACA DE ENCAIXE 4" X 2" BAIXO (0,30 M DO PISO) PARA PONTO ELÉTRICO - FORNECIMENTO E INSTALAÇÃO	JN	100 00	2,00	2,00	2,00	2,00	2,00	2,00
18.1.2.11.	CAIXA RETANGULAR 4" X 2" BAIXA (0,30 M DO PISO), PVC, INSTALADA EM PAREDE - FORNECIMENTO E INSTALAÇÃO, AF_03/2023	JN	600 00	12,00	12,00	12,00	12,00	12,00	12,00
18.1.2.12	CAIXA RETANGULAR 4" X 2" MÉDIA (1,30 M DO PISO), PVC, INSTALADA EM PAREDE - FORNECIMENTO E INSTALAÇÃO, AF_03/2023	JN	650 00	13,00	13,00	13,00	13,00	13,00	13,00
18.1.2.13.	CAIXA RETANGULAR 4" X 2" ALTA (2,00 M DO PISO), PVC, INSTALADA EM PAREDE - FORNECIMENTO E INSTALAÇÃO, AF_03/2023	JN	100 00	2,00	2,00	2,00	2,00	2,00	2,00





PLQ - PLANILHA DE LEVANTAMENTO DE QUANTIDADES
Memória de Cálculo - OGU

Grau de Sigilo
#PUBLICO

APELIDO DO EMPREENDIMENTO

Casa térrea acessível, 2 quartos, Área=47,46m², conforme Portaria MCID 1416/2023

Nº TransfereGOV

974230

ROCHA

Nº OPERAÇÃO

1-00406-84

PROponente / TOMADOR

PREFEITURA MUNICIPAL

				Casa 1	Casa 2	Casa 3	Casa 4	Casa 5	Casa 6
Item	Descrição	Unidade	Quantidade	1	2	3	4	5	6
CONSTRUÇÃO DE UNIDADES HABITACIONAIS PARA ATENDIMENTO DE FAMÍLIAS EM SITUAÇÃO DE				133.421,28	128.854,94	128.854,94	125.877,68	125.877,68	125.877,68
18.1.2.14.	CAIXA OCTOGONAL 3" X 3", PVC, INSTALADA EM LAJE - FORNECIMENTO E INSTALAÇÃO. AF_03/2023	JN	350 00	7,00	7,00	7,00	7,00	7,00	7,00
18.1.3.	FIOS E CABOS		-						
18.1.3.1.	CABO DE COBRE FLEXÍVEL ISOLADO, 1 5 MM², ANTI-CHAMA 450/750 V, PARA CIRCUITOS TERMINAIS - FORNECIMENTO E INSTALAÇÃO. AF_03/2023	M	4.895 00	97,90	97,90	97,90	97,90	97,90	97,90
18.1.3.2.	CABO DE COBRE FLEXÍVEL ISOLADO, 2 5 MM², ANTI-CHAMA 450/750 V, PARA CIRCUITOS TERMINAIS - FORNECIMENTO E INSTALAÇÃO. AF_03/2023	M	12.940 00	258,80	258,80	258,80	258,80	258,80	258,80
18.1.3.3.	CABO DE COBRE FLEXÍVEL ISOLADO, 4 MM², ANTI-CHAMA 450/750 V, PARA CIRCUITOS TERMINAIS - FORNECIMENTO E INSTALAÇÃO. AF_03/2023	M	1.240 00	24,80	24,80	24,80	24,80	24,80	24,80
18.1.3.4.	CABO DE COBRE ISOLADO, 10 MM², ANTI-CHAMA 450/750 V, INSTALADO EM ELETROCALHA OU PERFILADO - FORNECIMENTO E INSTALAÇÃO. AF_10/2020	M	1.295 00	25,90	25,90	25,90	25,90	25,90	25,90
18.1.3.5.	CABO DE COBRE FLEXÍVEL ISOLADO, 10 MM², ANTI-CHAMA 0,6/1,0 KV PARA DISTRIBUIÇÃO - FORNECIMENTO E INSTALAÇÃO. AF_10/2020	M	415 00	8,30	8,30	8,30	8,30	8,30	8,30
18.1.3.6.	ELETRODUTO FLEXÍVEL CORRUGADO, PVC, DN 25 MM (3/4"), PARA CIRCUITOS TERMINAIS, INSTALADO EM FORRO - FORNECIMENTO E INSTALAÇÃO. AF_03/2023	M	2.235 00	44,70	44,70	44,70	44,70	44,70	44,70
18.1.3.7.	ELETRODUTO FLEXÍVEL CORRUGADO, PVC, DN 25 MM (3/4"), PARA CIRCUITOS TERMINAIS, INSTALADO EM PAREDE - FORNECIMENTO E INSTALAÇÃO. AF_03/2023	M	2.915 00	58,30	58,30	58,30	58,30	58,30	58,30
18.1.3.8.	ELETRODUTO FLEXÍVEL CORRUGADO REFORÇADO, PVC, DN 25 MM (3/4"), PARA CIRCUITOS TERMINAIS, INSTALADO EM LAJE - FORNECIMENTO E INSTALAÇÃO. AF_03/2023	M	1.103 00	22,06	22,06	22,06	22,06	22,06	22,06
18.1.3.9.	RASGO LINEAR MANUAL EM ALVENARIA, PARA ELETRODUTOS, DIÂMETROS MENORES OU IGUAIS A 40 MM. AF_09/2023	M	2.915 00	58,30	58,30	58,30	58,30	58,30	58,30
18.2.	HIDRÁULICAS / GÁS / INCÊNDIO		-						
18.2.1.	TUBULAÇÕES E CONEXÕES HIDRÁULICAS		-						
18.2.1.1.	JOELHO 90 GRAUS COM BUCHA DE LAÇÃO, PVC, SOLDÁVEL, DN 25MM, X 1/2 INSTALADO EM RAMAL OU SUB-RAMAL DE ÁGUA - FORNECIMENTO E INSTALAÇÃO. AF_06/2022	JN	350 00	7,00	7,00	7,00	7,00	7,00	7,00
18.2.1.2.	JOELHO 90 GRAUS, PVC, SOLDÁVEL, DN 25MM, INSTALADO EM RAMAL DE DISTRIBUIÇÃO DE ÁGUA - FORNECIMENTO E INSTALAÇÃO. AF_06/2022	JN	400 00	8,00	8,00	8,00	8,00	8,00	8,00
18.2.1.3.	TE, PVC, SOLDÁVEL, DN 25MM, INSTALADO EM RAMAL OU SUB-RAMAL DE ÁGUA - FORNECIMENTO E INSTALAÇÃO. AF_06/2022	JN	200 00	4,00	4,00	4,00	4,00	4,00	4,00





PLQ - PLANILHA DE LEVANTAMENTO DE QUANTIDADES
Memória de Cálculo - OGU

Grau de Sigilo
#PUBLICO

APELIDO DO EMPREENDIMENTO

Casa térrea acessível, 2 quartos, Área=47,45m², conforme Portaria MCID 1416/2023

Nº TransfereGOV
974430

ROCHA

Nº OPERAÇÃO
1100406-84

PROPONENTE / TOMADOR
PREFEITURA MUNICIPAL

				Casa 1	Casa 2	Casa 3	Casa 4	Casa 5	Casa 6
Item	Descrição	Unidade	Quantidade	1	2	3	4	5	6
CONSTRUÇÃO DE UNIDADES HABITACIONAIS PARA ATENDIMENTO DE FAMÍLIAS EM SITUAÇÃO DE				133.421,28	128.954,94	128.954,94	128.977,66	128.977,66	128.977,66
1.8.2.1.4.	ADAPTADOR CURTO COM BOLSA E ROSCA PARA REGISTRO, PVC, SOLDÁVEL, DN 25MM X 3/4, INSTALADO EM RAMAL OU SUB-RAMAL DE ÁGUA - FORNECIMENTO E INSTALAÇÃO. AF_06/2022	JN	400,00	8,00	8,00	8,00	8,00	8,00	8,00
1.8.2.1.5.	TUBO, PVC, SOLDÁVEL, DE 25MM, INSTALADO EM PRUMADA DE ÁGUA - FORNECIMENTO E INSTALAÇÃO. AF_06/2022	M	255,00	5,10	5,10	5,10	5,10	5,10	5,10
1.8.2.1.6.	TUBO, PVC, SOLDÁVEL, DE 25MM, INSTALADO EM RAMAL OU SUB-RAMAL DE ÁGUA - FORNECIMENTO E INSTALAÇÃO. AF_06/2022	M	435,00	8,70	8,70	8,70	8,70	8,70	8,70
1.8.2.1.7.	FORNECIMENTO E INSTALAÇÃO DE PRESSURIZADOR ACOPADO AO CHUVEIRO (TENSÃO: 220V - PRESSÃO MINIMA: 0,7MCA / PRESSÃO MÁXIMA: 2,5MCA - ENTRADA 1/2" / SAÍDA 1/2")	JN	50,00	1,00	1,00	1,00	1,00	1,00	1,00
1.8.2.2.	REGISTROS		-						
1.8.2.2.1.	REGISTRO DE PRESSÃO BRUTO, LATÃO, ROSCÁVEL, 3/4", COM ACABAMENTO E CANOPLA CROMADOS - FORNECIMENTO E INSTALAÇÃO. AF_08/2021	JN	50,00	1,00	1,00	1,00	1,00	1,00	1,00
1.8.2.2.2.	REGISTRO DE GAVETA BRUTO, LATÃO, ROSCÁVEL, 3/4", COM ACABAMENTO E CANOPLA CROMADOS - FORNECIMENTO E INSTALAÇÃO. AF_08/2021	JN	150,00	3,00	3,00	3,00	3,00	3,00	3,00
1.8.2.2.3.	REGISTRO DE ESFERA, PVC, SOLDÁVEL, COM VOLANTE, DN 32 MM - FORNECIMENTO E INSTALAÇÃO. AF_08/2021	JN	100,00	2,00	2,00	2,00	2,00	2,00	2,00
1.8.2.2.4.	ENGATE FLEXÍVEL EM PLÁSTICO BRANCO, 1/2" X 40CM - FORNECIMENTO E INSTALAÇÃO. AF_01/2020	JN	200,00	4,00	4,00	4,00	4,00	4,00	4,00
1.8.2.3.	ENTRADA / ALIMENTAÇÃO HIDRÁULICA		-						
1.8.2.3.1.	KIT CAVALETE PARA MEDIÇÃO DE ÁGUA - ENTRADA INDIVIDUALIZADA, EM PVC 25 MM (3/4"), PARA 1 MEDIDOR - FORNECIMENTO E INSTALAÇÃO (EXCLUSIVE HIDRÔMETRO). AF_03/2024	JN	50,00	1,00	1,00	1,00	1,00	1,00	1,00
1.8.2.3.2.	CAIXA DE EMBUTIR EM POLICARBONATO PARA ABRIGO DE HIDRÔMETRO - FORNECIMENTO E INSTALAÇÃO (EXCLUSIVE HIDRÔMETRO).	JN	50,00	1,00	1,00	1,00	1,00	1,00	1,00
1.8.2.3.3.	REGISTRO DE GAVETA BRUTO, LATÃO, ROSCÁVEL, 3/4" - FORNECIMENTO E INSTALAÇÃO. AF_06/2021	JN	50,00	1,00	1,00	1,00	1,00	1,00	1,00
1.8.2.3.4.	TUBO, PVC, SOLDÁVEL, DE 25MM, INSTALADO EM RAMAL DE DISTRIBUIÇÃO DE ÁGUA - FORNECIMENTO E INSTALAÇÃO. AF_06/2022	M	337,50	6,75	6,75	6,75	6,75	6,75	6,75
1.8.2.3.5.	TUBO, PVC, SOLDÁVEL, DE 25MM, INSTALADO EM PRUMADA DE ÁGUA - FORNECIMENTO E INSTALAÇÃO. AF_06/2022	M	150,00	3,00	3,00	3,00	3,00	3,00	3,00
1.8.2.3.6.	JOELHO 90 GRAUS, PVC, SOLDÁVEL, DN 25MM, INSTALADO EM RAMAL DE DISTRIBUIÇÃO DE ÁGUA - FORNECIMENTO E INSTALAÇÃO. AF_06/2022	JN	100,00	2,00	2,00	2,00	2,00	2,00	2,00





PLQ - PLANILHA DE LEVANTAMENTO DE QUANTIDADES
Memória de Cálculo - OGU

Grau de Sigilo
#PUBLICO

APELIDO DO EMPREENDIMENTO

Casa térrea acessível, 2 quartos, Área=47,46m², conforme Portaria MCID 1416/2023

Nº TransfereGOV

974430

ROCHA

Nº OPERAÇÃO

1-00406-84

PROPONENTE / TOMADOR

PREFEITURA MUNICIPAL

				Casa 1	Casa 2	Casa 3	Casa 4	Casa 5	Casa 6
				1	2	3	4	5	6
Item	Descrição	Unidade	Quantidade	1	2	3	4	5	6
CONSTRUÇÃO DE UNIDADES HABITACIONAIS PARA ATENDIMENTO DE FAMÍLIAS EM SITUAÇÃO DE				133.421,28	128.955,94	128.955,94	125.677,66	125.677,66	125.677,66
18.2.3.7.	TE, PVC, SOLDÁVEL, DN 25MM, INSTALADO EM RAMAL DE DISTRIBUIÇÃO DE ÁGUA - FORNECIMENTO E INSTALAÇÃO AF_06/2022	JN	50 00	1,00	1,00	1,00	1,00	1,00	1,00
18.2.4.	CAIXA D'ÁGUA E BARRILETE		-						
18.2.4.1.	CAIXA D'ÁGUA EM POLIETILENO, 500 LITROS - FORNECIMENTO E INSTALAÇÃO AF_06/2021	JN	50 00	1,00	1,00	1,00	1,00	1,00	1,00
18.2.4.2.	FURO EM CAIXA D'ÁGUA COM ESPESSURA DE 2 ATE 5 MM E DIÂMETRO DE 25 MM. AF_06/2021	JN	50 00	1,00	1,00	1,00	1,00	1,00	1,00
18.2.4.3.	FURO EM CAIXA D'ÁGUA COM ESPESSURA DE 2 ATE 5 MM E DIÂMETRO DE 32 MM. AF_06/2021	JN	100 00	2,00	2,00	2,00	2,00	2,00	2,00
18.2.4.4.	ADAPTADOR COM FLANGE E ANEL DE VEDAÇÃO, PVC, SOLDÁVEL, DN 25 MM X 3/4", INSTALADO EM RESERVAÇÃO PREDIAL DE ÁGUA - FORNECIMENTO E INSTALAÇÃO, AF_04/2024	JN	50 00	1,00	1,00	1,00	1,00	1,00	1,00
18.2.4.5.	ADAPTADOR COM FLANGE E ANEL DE VEDAÇÃO, PVC, SOLDÁVEL, DN 32 MM X 1", INSTALADO EM RESERVAÇÃO PREDIAL DE ÁGUA - FORNECIMENTO E INSTALAÇÃO, AF_04/2024	UN	100 00	2,00	2,00	2,00	2,00	2,00	2,00
18.2.4.6.	TORNEIRA DE BOIA PARA CAIXA D'ÁGUA, ROSCÁVEL, 3/4" - FORNECIMENTO E INSTALAÇÃO, AF_08/2021	JN	50 00	1,00	1,00	1,00	1,00	1,00	1,00
18.2.4.7.	JOELHO 90 GRAUS, PVC, SOLDÁVEL, DN 25MM, INSTALADO EM RAMAL DE DISTRIBUIÇÃO DE ÁGUA - FORNECIMENTO E INSTALAÇÃO, AF_06/2022	JN	400 00	8,00	8,00	8,00	8,00	8,00	8,00
18.2.4.8.	JOELHO 90 GRAUS, PVC, SOLDÁVEL, DN 32MM, INSTALADO EM RAMAL DE DISTRIBUIÇÃO DE ÁGUA - FORNECIMENTO E INSTALAÇÃO, AF_06/2022	JN	200 00	4,00	4,00	4,00	4,00	4,00	4,00
18.2.4.9.	JOELHO 45 GRAUS, PVC, SOLDÁVEL, DN 32MM, INSTALADO EM RAMAL DE DISTRIBUIÇÃO DE ÁGUA - FORNECIMENTO E INSTALAÇÃO, AF_06/2022	JN	50 00	1,00	1,00	1,00	1,00	1,00	1,00
18.2.4.10.	BUCHA DE REDUÇÃO, CURTA, PVC, SOLDÁVEL, DN 32 X 25 MM, INSTALADO EM RAMAL DE DISTRIBUIÇÃO DE ÁGUA - FORNECIMENTO E INSTALAÇÃO AF_06/2022	UN	100 00	2,00	2,00	2,00	2,00	2,00	2,00
18.2.4.11.	TE, PVC, SOLDÁVEL, DN 32MM, INSTALADO EM RAMAL DE DISTRIBUIÇÃO DE ÁGUA - FORNECIMENTO E INSTALAÇÃO AF_06/2022	UN	150 00	3,00	3,00	3,00	3,00	3,00	3,00
18.2.4.12.	TE DE REDUÇÃO, PVC, SOLDÁVEL, DN 32MM X 25MM, INSTALADO EM RAMAL DE DISTRIBUIÇÃO DE ÁGUA - FORNECIMENTO E INSTALAÇÃO, AF_06/2022	JN	50 00	1,00	1,00	1,00	1,00	1,00	1,00
18.2.4.13.	TUBO, PVC, SOLDÁVEL, DE 25MM, INSTALADO EM RAMAL DE DISTRIBUIÇÃO DE ÁGUA - FORNECIMENTO E INSTALAÇÃO AF_06/2022	M	220 00	4,40	4,40	4,40	4,40	4,40	4,40





PLQ - PLANILHA DE LEVANTAMENTO DE QUANTIDADES
Memória de Cálculo - OGU

Grau de Sigilo
#PUBLICO

APELIDO DO EMPREENDIMENTO

Casa térrea acessível, 2 quartos. Área=47,46m², conforme Portaria MCID 1416/2023

Nº TransfereGOV

974430

ROCHA

Nº OPERAÇÃO

1-00406-84

PROPONENTE / TOMADOR

PREFEITURA MUNICIPAL

				Casa 1	Casa 2	Casa 3	Casa 4	Casa 5	Casa 6
Item	Descrição	Unidade	Quantidade	1	2	3	4	5	6
CONSTRUÇÃO DE UNIDADES HABITACIONAIS PARA ATENDIMENTO DE FAMÍLIAS EM SITUAÇÃO DE				133.421,28	128.954,84	128.954,84	128.977,88	128.977,88	128.977,88
1.8.2.4.14.	TUBO, PVC, SOLDÁVEL, DE 32MM, INSTALADO EM RAMAL DE DISTRIBUIÇÃO DE ÁGUA - FORNECIMENTO E INSTALAÇÃO. AF_06/2022	M	527.50	10.55	10.55	10.55	10.55	10.55	10.55
1.8.3.	SANITÁRIAS / PLUVIAL		-						
1.8.3.1.	TUBULAÇÕES E CONEXÕES SANITÁRIAS		-						
1.8.3.1.1.	JOELHO 45 GRAUS, PVC, SÉRIE NORMAL, ESGOTO PREDIAL, DN 40 MM JUNTA SOLDÁVEL, FORNECIDO E INSTALADO EM RAMAL DE DESCARGA OU RAMAL DE ESGOTO SANITÁRIO. AF_08/2022	JN	150.00	3.00	3.00	3.00	3.00	3.00	3.00
1.8.3.1.2.	JOELHO 45 GRAUS, PVC, SÉRIE NORMAL, ESGOTO PREDIAL, DN 50 MM JUNTA ELÁSTICA, FORNECIDO E INSTALADO EM RAMAL DE DESCARGA OU RAMAL DE ESGOTO SANITÁRIO. AF_08/2022	JN	100.00	2.00	2.00	2.00	2.00	2.00	2.00
1.8.3.1.3.	JOELHO 90 GRAUS, PVC, SÉRIE NORMAL, ESGOTO PREDIAL, DN 40 MM JUNTA SOLDÁVEL, FORNECIDO E INSTALADO EM RAMAL DE DESCARGA OU RAMAL DE ESGOTO SANITÁRIO. AF_08/2022	JN	100.00	2.00	2.00	2.00	2.00	2.00	2.00
1.8.3.1.4.	JOELHO 90 GRAUS, PVC, SÉRIE NORMAL, ESGOTO PREDIAL, DN 50 MM JUNTA ELÁSTICA, FORNECIDO E INSTALADO EM RAMAL DE DESCARGA OU RAMAL DE ESGOTO SANITÁRIO. AF_08/2022	JN	450.00	9.00	9.00	9.00	9.00	9.00	9.00
1.8.3.1.5.	JOELHO 90 GRAUS, PVC, SÉRIE NORMAL, ESGOTO PREDIAL, DN 100 MM, JUNTA ELÁSTICA, FORNECIDO E INSTALADO EM RAMAL DE DESCARGA OU RAMAL DE ESGOTO SANITÁRIO. AF_08/2022	JN	50.00	1.00	1.00	1.00	1.00	1.00	1.00
1.8.3.1.6.	TE, PVC, SÉRIE NORMAL, ESGOTO PREDIAL, DN 50 X 50 MM, JUNTA ELÁSTICA, FORNECIDO E INSTALADO EM RAMAL DE DESCARGA OU RAMAL DE ESGOTO SANITÁRIO. AF_08/2022	JN	50.00	1.00	1.00	1.00	1.00	1.00	1.00
1.8.3.1.7.	JUNÇÃO DE REDUÇÃO INVERTIDA, PVC, SÉRIE NORMAL, ESGOTO PREDIAL, DN 100 X 50 MM, JUNTA ELÁSTICA, FORNECIDO E INSTALADO EM RAMAL DE DESCARGA OU RAMAL DE ESGOTO SANITÁRIO. AF_08/2022	JN	50.00	1.00	1.00	1.00	1.00	1.00	1.00
1.8.3.1.8.	TERMINAL DE VENTILAÇÃO, PVC, SÉRIE NORMAL, ESGOTO PREDIAL, DN 50 MM, JUNTA SOLDÁVEL, FORNECIDO E INSTALADO EM PRUMADA DE ESGOTO SANITÁRIO OU VENTILAÇÃO. AF_08/2022	JN	50.00	1.00	1.00	1.00	1.00	1.00	1.00
1.8.3.1.9.	TUBO PVC, SÉRIE NORMAL, ESGOTO PREDIAL, DN 40 MM, FORNECIDO E INSTALADO EM RAMAL DE DESCARGA OU RAMAL DE ESGOTO SANITÁRIO. AF_08/2022	M	167.50	3.35	3.35	3.35	3.35	3.35	3.35
1.8.3.1.10.	TUBO PVC, SÉRIE NORMAL, ESGOTO PREDIAL, DN 50 MM, FORNECIDO E INSTALADO EM RAMAL DE DESCARGA OU RAMAL DE ESGOTO SANITÁRIO. AF_08/2022	M	510.50	10.21	10.21	10.21	10.21	10.21	10.21
1.8.3.1.11.	TUBO PVC, SÉRIE NORMAL, ESGOTO PREDIAL, DN 50 MM, FORNECIDO E INSTALADO EM PRUMADA DE ESGOTO SANITÁRIO OU VENTILAÇÃO. AF_08/2022	M	200.00	4.00	4.00	4.00	4.00	4.00	4.00





PLQ - PLANILHA DE LEVANTAMENTO DE QUANTIDADES
Memória de Cálculo - OGU

Grau de Sigilo
#PUBLICO

APELIDO DO EMPREENDIMENTO

Casa térrea acessível, 2 quartos, Área=47,46m², conforme Portaria MCID 1416/2023

Nº TransfereGOV

974430

ROCHA

Nº OPERAÇÃO

1100406-84

PROponente / Tomador

PREFEITURA MUNICIPAL

				Casa 1	Casa 2	Casa 3	Casa 4	Casa 5	Casa 6
				1	2	3	4	5	6
Item	Descrição	Unidade	Quantidade	1	2	3	4	5	6
CONSTRUÇÃO DE UNIDADES HABITACIONAIS PARA ATENDIMENTO DE FAMÍLIAS EM SITUAÇÃO DE				133.421,28	128.854,84	128.854,84	125.877,68	125.877,68	125.877,68
1.8.3.1.12.	TUBO PVC, SÉRIE NORMAL, ESGOTO PREDIAL, DN 100 MM, FORNECIDO E INSTALADO EM RAMAL DE DESCARGA OU RAMAL DE ESGOTO SANITÁRIO. AF_08/2022	M	1.690,00	33,80	33,80	33,80	33,80	33,80	33,80
1.8.3.2.	ACESSÓRIOS / CAIXAS SANITÁRIAS		-						
1.8.3.2.1.	CAIXA ENTERRADA HIDRÁULICA RETANGULAR EM ALVENARIA COM TIJOLOS CERÂMICOS MACIÇOS, DIMENSÕES INTERNAS 0,5X0,6X0,6 M PARA REDE DE ESGOTO. AF_12/2020	JN	250,00	5,00	5,00	5,00	5,00	5,00	5,00
1.8.3.2.2.	CAIXA SIFONADA, PVC, DN 100 X 100 X 50 MM, JUNTA ELÁSTICA, FORNECIDA E INSTALADA EM RAMAL DE DESCARGA OU EM RAMAL DE ESGOTO SANITÁRIO. AF_08/2022	JN	50,00	1,00	1,00	1,00	1,00	1,00	1,00
1.8.3.2.3.	RALO SIFONADO REDONDO, PVC, DN 100 X 40 MM, JUNTA SOLDÁVEL, FORNECIDO E INSTALADO EM RAMAL DE DESCARGA OU EM RAMAL DE ESGOTO SANITÁRIO. AF_08/2022	JN	50,00	1,00	1,00	1,00	1,00	1,00	1,00
1.8.3.2.4.	RALO SECO CÔNICO, PVC, DN 100 X 40 MM, JUNTA SOLDÁVEL, FORNECIDO E INSTALADO EM RAMAL DE DESCARGA OU EM RAMAL DE ESGOTO SANITÁRIO. AF_08/2022	JN	50,00	1,00	1,00	1,00	1,00	1,00	1,00
1.8.3.2.5.	CAIXA DE GORDURA SIMPLES (CAPACIDADE: 36 L), RETANGULAR, EM ALVENARIA COM BLOCOS DE CONCRETO, DIMENSÕES INTERNAS = 0,2X0,4 M, ALTURA INTERNA = 0,8 M. AF_12/2020	JN	50,00	1,00	1,00	1,00	1,00	1,00	1,00
1.8.4.	APARELHOS, METAIS E BANCADAS		-						
1.8.4.0.1.	VASO SANITÁRIO SIFONADO COM CAIXA ACOPLADA, LOUÇA BRANCA, INCLUSO ENGATE FLEXÍVEL EM PLÁSTICO BRANCO 1/2 X 40CM - FORNECIMENTO E INSTALAÇÃO. AF_01/2020	JN	50,00	1,00	1,00	1,00	1,00	1,00	1,00
1.8.4.0.2.	LAVATÓRIO LOUÇA BRANCA SUSPENSO, 29,5 X 39CM OU EQUIVALENTE, PADRÃO POPULAR, INCLUSO SIFÃO FLEXÍVEL EM PVC, VÁLVULA E ENGATE FLEXÍVEL 30CM EM PLÁSTICO E TORNEIRA CROMADA DE MESA, PADRÃO POPULAR - FORNECIMENTO E INSTALAÇÃO. AF_01/2020	JN	50,00	1,00	1,00	1,00	1,00	1,00	1,00
1.8.4.0.3.	BANCADA DE MÁRMORE SINTÉTICO 120 X 60CM, COM CUBA INTEGRADA, INCLUSO SIFÃO TIPO FLEXÍVEL EM PVC, VÁLVULA EM PLÁSTICO CROMADO TIPO AMERICANA E TORNEIRA CROMADA LONGA, DE PAREDE, PADRÃO POPULAR - FORNECIMENTO E INSTALAÇÃO. AF_01/2020	JN	36,00	0,72	0,72	0,72	0,72	0,72	0,72
1.8.4.0.4.	TANQUE DE MÁRMORE SINTÉTICO COM COLUNA, 22L OU EQUIVALENTE, INCLUSO SIFÃO FLEXÍVEL EM PVC, VÁLVULA PLÁSTICA E TORNEIRA DE METAL CROMADO PADRÃO POPULAR - FORNECIMENTO E INSTALAÇÃO. AF_01/2020	JN	50,00	1,00	1,00	1,00	1,00	1,00	1,00
1.8.4.0.5.	CHUVEIRO ELÉTRICO COMUM CORPO PLÁSTICO, TIPO DUCHA - FORNECIMENTO E INSTALAÇÃO. AF_01/2020	JN	50,00	1,00	1,00	1,00	1,00	1,00	1,00





PLQ - PLANILHA DE LEVANTAMENTO DE QUANTIDADES
Memória de Cálculo - OGU

Grau de Sigilo
#PUBLICO

APELIDO DO EMPREENDIMENTO
Casa térrea acessível, 2 quartos, Área=47,48m², conforme Portaria MCID 1416/2023

Nº TransfereGOV
974430

ROCHA

Nº OPERAÇÃO
1100406-84

PROPONENTE / TOMADOR
PREFEITURA MUNICIPAL

				Casa 1	Casa 2	Casa 3	Casa 4	Casa 5	Casa 6
Item	Descrição	Unidade	Quantidade	1	2	3	4	5	6
CONSTRUÇÃO DE UNIDADES HABITACIONAIS PARA ATENDIMENTO DE FAMÍLIAS EM SITUAÇÃO DE				133.421,28	128.954,04	128.954,94	125.677,66	125.677,66	125.677,66
18.4.0.6.	KIT DE ACESSÓRIOS PARA BANHEIRO EM METAL CROMADO, 5 PEÇAS, INCLUSO FIXAÇÃO. AF_01/2020	JN	50.00	1,00	1,00	1,00	1,00	1,00	1,00
18.4.0.7.	BARRA DE APOIO RETA, EM ACC INOX POLIDO, COMPRIMENTO 60 CM, FIXADA NA PAREDE - FORNECIMENTO E INSTALAÇÃO. AF_01/2020	JN	6.00	2,00	2,00	2,00			
18.4.0.8.	BARRA DE APOIO RETA, EM ACC INOX POLIDO, COMPRIMENTO 70 CM, FIXADA NA PAREDE - FORNECIMENTO E INSTALAÇÃO. AF_01/2020	JN	6.00	2,00	2,00	2,00			
18.4.0.9.	BANCO ARTICULADO, EM AÇO INOX, PARA PC/D, FIXADO NA PAREDE - FORNECIMENTO E INSTALAÇÃO. AF_01/2020	JN	3.00	1,00	1,00	1,00			
18.4.0.10.	Barra de apoio para lavatório, constituída de barra lateral tipo "U" em aço polido, L=40cm	JN	3.00	1,00	1,00	1,00			
18.5.	FOSSA SEPTICA		-						
18.5.0.1.	ESCAVAÇÃO MANUAL DE VALA. AF_09/2024	M3	262.50	5.25	5.25	5.25	5.25	5.25	5.25
18.5.0.2.	PREPARO DE FUNDO DE VALA COM LARGURA MENOR QUE 1,5 M (ACERTO DO SOLO NATURAL). AF_08/2020	M2	131.50	2.63	2.63	2.63	2.63	2.63	2.63
18.5.0.3.	LASTRO DE CONCRETO MAGRO APLICADO EM PISOS, LAJES SOBRE SOLO OU RADIER, ESPESURA DE 5 CM. AF_01/2024	M2	131.50	2.63	2.63	2.63	2.63	2.63	2.63
18.5.0.4.	ALVENARIA DE TIJOLO CERÂMICO FURADO (6x19x19)cm C/ARGAMASSA MISTA DE CAL HIDRATADA ESP=20 cm (BASEADA NA C0074/SEINFRA)	M2	501.50	10.03	10.03	10.03	10.03	10.03	10.03
18.5.0.5.	ARMAÇÃO PARA EXECUÇÃO DE RADIER, PISO DE CONCRETO OU LAJE SOBRE SOLO, COM USO DE TELA Q-196. AF_09/2021	<G	103.00	2.06	2.06	2.06	2.06	2.06	2.06
18.5.0.6.	CONCRETO FCK = 20MPa, TRAÇO 1:2,7:3 (EM MASSA SECA, DE CIMENTO/ AREIA MÉDIA/ BRITA 1) - PREPARO MECÂNICO COM BETONEIRA 600 L. AF_05/2021	M3	10.50	0.21	0.21	0.21	0.21	0.21	0.21
18.5.0.7.	LANÇAMENTO COM USO DE BALDES, ADENSAMENTO E ACABAMENTO DE CONCRETO EM ESTRUTURAS. AF_02/2022	M3	10.50	0.21	0.21	0.21	0.21	0.21	0.21
18.5.0.8.	CHAPIISCO APLICADO EM ALVENARIAS E ESTRUTURAS DE CONCRETO INTERIORS, COM COLHER DE PEDREIRO, ARGAMASSA TRAÇO 1:3 COM PREPARO EM BETONEIRA 400L. AF_10/2022	M2	433.50	8.67	8.67	8.67	8.67	8.67	8.67
18.5.0.9.	IMPERMEABILIZAÇÃO DE SUPERFÍCIE COM ARGAMASSA DE CIMENTO E AREIA, COM ADITIVO IMPERMEABILIZANTE, E = 1.5CM. AF_09/2023	M2	433.50	8.67	8.67	8.67	8.67	8.67	8.67
18.5.0.10.	TAMPA CIRCULAR PARA ESGOTO E DRENAGEM, EM CONCRETO PRÉ-MOLDADO, DIÂMETRO INTERNO = 0,60 M E ALTURA = 0,10 M. AF_12/2023	JN	100.00	2.00	2.00	2.00	2.00	2.00	2.00
19.	SUMIDOURO		-						





PLQ - PLANILHA DE LEVANTAMENTO DE QUANTIDADES
Memória de Cálculo - OGU

Grau de Sigilo
#PUBLICO

APELIDO DO EMPREENDIMENTO

Casa térrea acessível, 2 quartos, Área=47,46m², conforme Portaria MCID 1416/2023

Nº TransfereGOV

974430

ROCHA

Nº OPERAÇÃO

1-00406-84

PROponente / Tomador

PREFEITURA MUNICIPAL

				Casa 1	Casa 2	Casa 3	Casa 4	Casa 5	Casa 6
Item	Descrição	Unidade	Quantidade	1	2	3	4	5	6
CONSTRUÇÃO DE UNIDADES HABITACIONAIS PARA ATENDIMENTO DE FAMÍLIAS EM SITUAÇÃO DE				133.421,26	128.951,94	128.951,94	128.977,88	128.977,88	128.977,88
19.0.0.1.	ESCAVAÇÃO MANUAL DE VALA, AF_09/2024	M3	361 00	7,22	7,22	7,22	7,22	7,22	7,22
19.0.0.2.	PREPARO DE FUNDO DE VALA COM LARGURA MENOR QUE 1.5 M (ACERTO DO SOLO NATURAL), AF_08/2020	M2	190 00	3,80	3,80	3,80	3,80	3,80	3,80
19.0.0.3.	ALVENARIA DE TIJOLO CERÂMICO FURADO (9x19x19)cm C/ARGAMASSA MISTA DE CAL HIDRATADA ESP=20 cm (BASEADA NA C0074/SEINFRA)	M2	621 50	12,43	12,43	12,43	12,43	12,43	12,43
19.0.0.4.	ARMAÇÃO PARA EXECUÇÃO DE RADIER, PISO DE CONCRETO OU LAJE SOBRE SOLO, COM USO DE TELA Q-196, AF_09/2021	KG	176 00	3,52	3,52	3,52	3,52	3,52	3,52
19.0.0.5.	CONCRETO FCK = 25MPa, TRAÇO 1:2,3 2,7 (EM MASSA SECA DE CIMENTO/ AREIA MÉDIA/ BRITA 1) - PREPARO MECÂNICO COM BETONEIRA 600 L, AF_05/2021	M3	17 50	0,35	0,35	0,35	0,35	0,35	0,35
19.0.0.6.	LANÇAMENTO COM USO DE BALDES, ADENSAMENTO E ACABAMENTO DE CONCRETO EM ESTRUTURAS, AF_02/2022	M3	17 50	0,35	0,35	0,35	0,35	0,35	0,35
19.0.0.7.	LASTRO COM MATERIAL GRANULAR (PEDRA BRITADA N.3), APLICADO EM PISOS OU LAJES SOBRE SOLO, ESPESSURA DE 10 CM, AF_01/2024	M3	63 50	1,27	1,27	1,27	1,27	1,27	1,27
19.0.0.8.	TAMPA CIRCULAR PARA ESGOTO E DRENAGEM, EM CONCRETO PRÉ-MOLDADO, DIÂMETRO INTERNO = 0,60 M E ALTURA = 0,10 M, AF_12/2023	JN	50 00	1,00	1,00	1,00	1,00	1,00	1,00
1.10.	COMPLEMENTAÇÕES		-						
1.10.1.	CALAFETE / LIMPEZA		-						
1.10.1.0.1.	LIMPEZA DE BACIA SANITÁRIA, BIDE OU MICTÓRIO EM LOUÇA, INCLUSIVE METAIS CORRESPONDENTES, AF_04/2019	JN	50 00	1,00	1,00	1,00	1,00	1,00	1,00
1.10.1.0.2.	LIMPEZA DE BANCADA DE PEDRA (MÁRMORE OU GRANITO), AF_04/2019	M2	36 00	0,72	0,72	0,72	0,72	0,72	0,72
1.10.1.0.3.	LIMPEZA DE CONTRAPISO COM VASSOURA A SECO, AF_04/2019	M2	807 50	16,15	16,15	16,15	16,15	16,15	16,15
1.10.1.0.4.	LIMPEZA DE FORRO REMOVÍVEL COM PANO ÚMIDO, AF_04/2019	M2	1.795 00	35,90	35,90	35,90	35,90	35,90	35,90
1.10.1.0.5.	LIMPEZA DE JANELA DE VIDRO COM CAIXILHO EM AÇO/ALUMÍNIO/PVC, AF_04/2019	M2	200 00	4,00	4,00	4,00	4,00	4,00	4,00
1.10.1.0.6.	LIMPEZA DE PISO CERÂMICO OU PORCELANATO UTILIZANDO DETERGENTE NEUTRO E ESCOVAÇÃO MANUAL, AF_04/2019	M2	2.373 00	47,46	47,46	47,46	47,46	47,46	47,46
1.10.1.0.7.	LIMPEZA DE PORTA DE MADEIRA, AF_04/2019	M2	840 00	16,80	16,80	16,80	16,80	16,80	16,80
1.10.1.0.8.	LIMPEZA DE REVESTIMENTO CERÂMICO EM PAREDE UTILIZANDO DETERGENTE NEUTRO E ESCOVAÇÃO MANUAL, AF_04/2019	M2	796 00	15,92	15,92	15,92	15,92	15,92	15,92
1.10.1.0.9.	LIMPEZA DE TANQUE OU LAVATÓRIO DE LOUÇA ISOLADO, INCLUSIVE METAIS CORRESPONDENTES, AF_04/2019	JN	100 00	2,00	2,00	2,00	2,00	2,00	2,00

PMVA-15

31 / 160





PLQ - PLANILHA DE LEVANTAMENTO DE QUANTIDADES
Memória de Cálculo - OGU

Grau de Sigilo
#PUBLICO

APELIDO DO EMPREENDIMENTO

Casa térrea acessível, 2 quartos, Área=47,46m², conforme Portaria MCID 1416/2023

Nº TransfereGOV

974430

ROCHA

Nº OPERAÇÃO

1100406-84

PROPONENTE / TOMADOR

PREFEITURA MUNICIPAL

				Casa 1	Casa 2	Casa 3	Casa 4	Casa 5	Casa 6
Item	Descrição	Unidade	Quantidade	1	2	3	4	5	6
CONSTRUÇÃO DE UNIDADES HABITACIONAIS PARA ATENDIMENTO DE FAMÍLIAS EM SITUAÇÃO DE				133.421,28	128.954,94	128.954,94	125.877,66	125.877,66	125.877,66

CATOLÉ DO ROCHA/PB

Local

segunda-feira, 1 de setembro de 2025

Data

Responsável Técnico

Nome: PAULA CRISTINA ARAÚJO LEIT

CREA/CAU: 161.669.760-3

ART/RRT: PB20250743338





PLQ - PLANILHA DE LEVANTAMENTO DE QUANTIDADES
Memória de Cálculo - OGU

Grau de Sigilo
#PÚBLICO

APELIDO DO EMPREENDIMENTO

Casa térrea acessível, 2 quartos, Área=47,46m², conforme Portaria MCIU 1416/2023

Nº TransfereGOV

974430

R

DE CATOLÉ DO ROCHA

Nº OPERAÇÃO

1:00406-84

				Casa 7	Casa 8	Casa 9	Casa 10	Casa 11	Casa 12
Item	Descrição	Unidade	Quantidade	7	8	9	10	11	12
CONSTRUÇÃO DE UNIDADES HABITACIONAIS PARA ATENDIMENTO DE FAMÍLIAS EM SITUAÇÃO DE RISCO				125.677,66	125.677,66	125.677,66	125.677,66	125.677,66	125.677,66
1.	CONSTRUÇÃO DE HABITAÇÃO DE INTERESSE SOCIAL - HIS - PAORÃO POPULAR		-						
1.1.	SERVIÇOS PRELIMINARES		-						
1.1.0.0.1.	FORNECIMENTO E INSTALAÇÃO DE PLACA DE OBRA COM CHAPA GALVANIZADA E ESTRUTURA DE MADEIRA. AF_03/2022_PS	M2	8.00						
1.2.	FUNDAÇÕES E CONTENÇÕES		-						
1.2.1.	FUNDAÇÕES		-						
1.2.1.1.	SAPATA		-						
1.2.1.1.1.	ESCAVAÇÃO MECANIZADA PARA BLOCO DE COROAMENTO OU SAPATA COM RETROESCAVADEIRA (INCLUINDO ESCAVAÇÃO PARA COLOCAÇÃO DE FÓRMAS) AF_01/2024	M3	437.00	8.74	8.74	8.74	8.74	8.74	8.74
1.2.1.1.2.	PREPARO DE FUNDO DE VALA COM LARGURA MENOR QUE 1,5 M (ACERTO DO SOLO NATURAL). AF_08/2020	M2	234.00	4.68	4.68	4.68	4.68	4.68	4.68
1.2.1.1.3.	LASTRO DE CONCRETO MAGRO APLICADO EM BLOCOS DE COROAMENTO OU SAPATAS, ESPESSURA DE 5 CM. AF_01/2024	M2	234.00	4.68	4.68	4.68	4.68	4.68	4.68
1.2.1.1.4.	FABRICAÇÃO, MONTAGEM E DESMONTAGEM DE FÓRMA PARA SAPATA, EM CHAPA DE MADEIRA COMPENSADA RESINADA, E=17 MM, 4 UTILIZAÇÕES. AF_01/2024	M2	728.00	14.56	14.56	14.56	14.56	14.56	14.56
1.2.1.1.5.	ARMAÇÃO DE SAPATA ISOLADA, VIGA BALDRAME E SAPATA CORRIDA UTILIZANDO AÇO CA-50 DE 10 MM - MONTAGEM. AF_01/2024	KG	2.535.00	50.70	50.70	50.70	50.70	50.70	50.70
1.2.1.1.6.	ARMAÇÃO DE SAPATA ISOLADA, VIGA BALDRAME E SAPATA CORRIDA UTILIZANDO AÇO CA-50 DE 6,3 MM - MONTAGEM. AF_01/2024	KG	1.335.00	26.70	26.70	26.70	26.70	26.70	26.70
1.2.1.1.7.	ARMAÇÃO DE SAPATA ISOLADA, VIGA BALDRAME E SAPATA CORRIDA UTILIZANDO AÇO CA-60 DE 5 MM - MONTAGEM. AF_01/2024	KG	640.00	12.80	12.80	12.80	12.80	12.80	12.80
1.2.1.1.8.	CONCRETAGEM DE SAPATA, FCK 20 MPa, COM USC DE JERICA - LANÇAMENTO, ADENSAMENTO E ACABAMENTO.	M3	70.50	1.41	1.41	1.41	1.41	1.41	1.41
1.2.1.1.9.	REATERRO MANUAL DE VALAS, COM COMPACTADOR DE SOLOS DE PERCUSSÃO AF_08/2023	M3	354.50	7.09	7.09	7.09	7.09	7.09	7.09
1.2.1.2.	BALDRAMES		-						
1.2.1.2.1.	ESCAVAÇÃO MANUAL PARA VIGA BALDRAME OU SAPATA CORRIDA (INCLUINDO ESCAVAÇÃO PARA COLOCAÇÃO DE FÓRMAS). AF_01/2024	M3	273.00	5.46	5.46	5.46	5.46	5.46	5.46
1.2.1.2.2.	LASTRO DE CONCRETO MAGRO APLICADO EM BLOCOS DE COROAMENTO OU SAPATAS, ESPESSURA DE 5 CM. AF_01/2024	M2	341.50	6.83	6.83	6.83	6.83	6.83	6.83
1.2.1.2.3.	FABRICAÇÃO, MONTAGEM E DESMONTAGEM DE FÓRMA PARA VIGA BALDRAME, EM MADEIRA SERRADA, E=25 MM, 4 UTILIZAÇÕES. AF_01/2024	M2	1.429.00	28.58	28.58	28.58	28.58	28.58	28.58
1.2.1.2.4.	ARMAÇÃO DE SAPATA ISOLADA, VIGA BALDRAME E SAPATA CORRIDA UTILIZANDO AÇO CA-50 DE 8 MM - MONTAGEM. AF_01/2024	KG	4.020.00	80.40	80.40	80.40	80.40	80.40	80.40

PMV5.15

33 / 160





PLQ - PLANILHA DE LEVANTAMENTO DE QUANTIDADES
Memória de Cálculo - OGU

Grau de Sigilo
#PUBLICO

APELIDO DO EMPREENDIMENTO

Casa térrea acessível, 2 quartos, Área=47,46m², conforme Portaria MCII/ 1416/2023

Nº TransfereGOV
974430

R
DE CATOLÉ DO ROCHA

Nº OPERAÇÃO
1.00406-84

				Casa 7	Casa 8	Casa 9	Casa 10	Casa 11	Casa 12
Item	Descrição	Unidade	Quantidade	7	8	9	10	11	12
CONSTRUÇÃO DE UNIDADES HABITACIONAIS PARA ATENDIMENTO DE FAMÍLIAS EM SITUAÇÃO DE				125.677,68	125.677,68	125.677,68	125.677,68	125.677,68	125.677,68
1.2.1.2.5.	ARMAÇÃO DE SAPATA ISOLADA, VIGA BALDRAME E SAPATA CORRIDA UTILIZANDO AÇO CA-50 DE 6,3 MM - MONTAGEM. AF_01/2024	KG	385.00	7,70	7,70	7,70	7,70	7,70	7,70
1.2.1.2.6.	ARMAÇÃO DE SAPATA ISOLADA, VIGA BALDRAME E SAPATA CORRIDA UTILIZANDO AÇO CA-60 DE 5 MM - MONTAGEM. AF_01/2024	KG	1.950.00	39,00	39,00	39,00	39,00	39,00	39,00
1.2.1.2.7.	CONCRETAGEM DE BLOCO DE COROAMENTO OU VIGA BALDRAME, FCK 20 MPA, COM USO DE JERICA - LANÇAMENTO, ADENSAMENTO E ACABAMENTO.	M3	95.50	1,91	1,91	1,91	1,91	1,91	1,91
1.2.1.2.8.	REATERRO MANUAL DE VALAS, COM COMPACTADOR DE SOLOS DE PERCUSSÃO AF_06/2023	M3	160.50	3,21	3,21	3,21	3,21	3,21	3,21
1.2.1.3.	IMPERMEABILIZAÇÃO		-						
1.2.1.3.1.	CHAPISCO APLICADO EM ALVENARIAS E ESTRUTURAS DE CONCRETO INTERNAS, COM COLHER DE PEDREIRO, ARGAMASSA TRAÇO 1:3 COM PREPARO MANUAL AF_10/2022	M2	1.697.50	33,95	33,95	33,95	33,95	33,95	33,95
1.2.1.3.2.	IMPERMEABILIZAÇÃO DE SUPERFÍCIE COM ARGAMASSA DE CIMENTO E AREIA, COM ADITIVO IMPERMEABILIZANTE, E = 1,5CM. AF_09/2023	M2	1.697.50	33,95	33,95	33,95	33,95	33,95	33,95
1.2.1.3.3.	IMPERMEABILIZAÇÃO DE SUPERFÍCIE COM EMULSÃO ASFÁLTICA, 2 DEMÃOS. AF_09/2023	M2	1.697.50	33,95	33,95	33,95	33,95	33,95	33,95
1.3.	SUPRAESTRUTURA		-						
1.3.1.	PILARES, VIGAS E LAJES		-						
1.3.1.0.1.	MONTAGEM E DESMONTAGEM DE FÓRMA DE PILARES RETANGULARES E ESTRUTURAS SIMILARES, PÉ-DIREITO SIMPLES, EM CHAPA DE MADEIRA COMPENSADA RESINADA, 8 UTILIZAÇÕES AF_09/2020	M2	719.50	14,39	14,39	14,39	14,39	14,39	14,39
1.3.1.0.2.	MONTAGEM E DESMONTAGEM DE FÓRMA DE VIGA, SEM ESCORAMENTO, PÉ-DIREITO SIMPLES, EM CHAPA DE MADEIRA RESINADA, 8 UTILIZAÇÕES.	M2	1.027.00	20,54	20,54	20,54	20,54	20,54	20,54
1.3.1.0.3.	MONTAGEM E DESMONTAGEM DE FÓRMA DE VIGA, ESCORAMENTO COM GARFO DE MADEIRA, PÉ-DIREITO SIMPLES, EM CHAPA DE MADEIRA RESINADA, 8 UTILIZAÇÕES AF_09/2020	M2	206.50	4,13	4,13	4,13	4,13	4,13	4,13
1.3.1.0.4.	ARMAÇÃO DE PILAR OU VIGA DE ESTRUTURA CONVENCIONAL DE CONCRETO ARMADO UTILIZANDO AÇO CA-60 DE 5,0 MM - MONTAGEM. AF_06/2022	KG	3.520.00	70,40	70,40	70,40	70,40	70,40	70,40
1.3.1.0.5.	ARMAÇÃO DE PILAR OU VIGA DE ESTRUTURA CONVENCIONAL DE CONCRETO ARMADO UTILIZANDO AÇO CA-50 DE 6,3 MM - MONTAGEM. AF_06/2022	KG	750.00	15,00	15,00	15,00	15,00	15,00	15,00
1.3.1.0.6.	ARMAÇÃO DE PILAR OU VIGA DE ESTRUTURA CONVENCIONAL DE CONCRETO ARMADO UTILIZANDO AÇO CA-50 DE 8,0 MM - MONTAGEM. AF_06/2022	KG	3.265.00	65,30	65,30	65,30	65,30	65,30	65,30

PMV3.15

34 / 160





PLQ - PLANILHA DE LEVANTAMENTO DE QUANTIDADES
Memória de Cálculo - OGU

Grau de Sigilo
#PUBLICO

APELIDO DO EMPREENDIMENTO
Casa térrea acessível, 2 quartos, Área=47,46m², conforme Portaria MCID 1416/2023

Nº TransfereGOV
974230

R
DE CATOLÉ DO ROCHA

Nº OPERAÇÃO
1100406-34

				Casa 7	Casa 8	Casa 9	Casa 10	Casa 11	Casa 12
Item	Descrição	Unidade	Quantidade	7	8	9	10	11	12
CONSTRUÇÃO DE UNIDADES HABITACIONAIS PARA ATENDIMENTO DE FAMÍLIAS EM SITUAÇÃO DE				125.677,66	125.677,66	125.677,66	125.677,66	125.677,66	125.677,66
1.3.1.0.7.	ARMAÇÃO DE PILAR OU VIGA DE ESTRUTURA CONVENCIONAL DE CONCRETO ARMADO UTILIZANDO AÇO CA-50 DE 10.0 MM - MONTAGEM AF_06/2022	KG	4.280 00	85,60	85,60	85,60	85,60	85,60	85,60
1.3.1.0.8.	LAJE PRÉ-MOLDADA UNIDIRECIONAL, BIAPOIADA, PARA PISO, ENCHIMENTO EM CERÂMICA, VIGOTA CONVENCIONAL, ALTURA TOTAL DA LAJE (ENCHIMENTO+CAPA) = (8+4), AF_11/2020	M2	288 50	5,77	5,77	5,77	5,77	5,77	5,77
1.3.1.0.9.	CONCRETAGEM DE PILARES, FCK = 20 MPa, COM USO DE BALDES - LANÇAMENTO, ADENSAMENTO E ACABAMENTO.	M3	64 00	1,28	1,28	1,28	1,28	1,28	1,28
1.3.1.0.10.	CONCRETAGEM DE VIGAS E LAJES, FCK=20 MPa, PARA QUALQUER TIPO DE LAJE COM BALDES EM EDIFICAÇÃO TÉRREA - LANÇAMENTO, ADENSAMENTO E ACABAMENTO.	M3	89 00	1,78	1,78	1,78	1,78	1,78	1,78
1.4.	PAREDES E PAINÉIS		-						
1.4.1.	ALVENARIA/FECHAMENTOS		-						
1.4.1.0.1.	ALVENARIA DE VEDAÇÃO DE BLOCOS CERÂMICOS FURADOS NA HORIZONTAL DE 9X19X19 CM (ESPESSURA 9 CM) E ARGAMASSA DE ASSENTAMENTO COM PREPARO EM BETONEIRA, AF_12/2021	M2	4.325 00	86,50	86,50	86,50	86,50	86,50	86,50
1.4.1.0.2.	VERGA MOLDADA IN LOCO EM CONCRETO, ESPESSURA DE *10* CM, AF_03/2024	M	810 00	16,20	16,20	16,20	16,20	16,20	16,20
1.4.1.0.3.	CONTRAVERGA MOLDADA IN LOCO EM CONCRETO, ESPESSURA DE *10* CM, AF_03/2024	M	460 00	9,20	9,20	9,20	9,20	9,20	9,20
1.4.2.	ESQUADRIAS METÁLICAS		-						
1.4.2.0.1.	PORTA DE ALUMÍNIO DE ABRIR COM LÂMBRI, COM GUARNIÇÃO, FIXAÇÃO COM PARAFUSOS - FORNECIMENTO E INSTALAÇÃO, AF_12/2019	M2	168 00	3,36	3,36	3,36	3,36	3,36	3,36
1.4.2.0.2.	JANELA DE ALUMÍNIO DE CORRER COM 2 FOLHAS PARA VIDROS (VIDROS INCLUSOS), BATENTE/ REQUADRO 6 A 14 CM, ACABAMENTO COM ACETATO OU BRILHANTE, FIXAÇÃO COM PARAFUSO, SEM GUARNIÇÃO/ ALIZAR, DIMENSÕES 100X120 CM, VEDAÇÃO COM SILICONE, EXCLUSIVE CONTRAMARCO - FORNECIMENTO E INSTALAÇÃO AF_11/2024	M2	130 00	2,60	2,60	2,60	2,60	2,60	2,60
1.4.2.0.3.	JANELA DE ALUMÍNIO DE CORRER COM 3 FOLHAS (2 VENEZIANAS E 1 FOLHA PARA VIDRO, VIDRO INCLUSO), BATENTE/ REQUADRO 6 A 14 CM SEM ACABAMENTO, FIXAÇÃO COM PARAFUSO, SEM GUARNIÇÃO/ ALIZAR, DIMENSÕES 100X120 CM, VEDAÇÃO COM SILICONE, EXCLUSIVE CONTRAMARCO - FORNECIMENTO E INSTALAÇÃO, AF_11/2024	M2	140 00	2,80	2,80	2,80	2,80	2,80	2,80





PLQ - PLANILHA DE LEVANTAMENTO DE QUANTIDADES
Memória de Cálculo - OGU

Grau de Sigilo
#PUBLICO

APELIDO DO EMPREENDIMENTO

Casa térrea acessível, 2 quartos, Área=47,43m², conforme Portaria MCID 1416/2023

Nº TransfereGOV
974430

R

DE CATOLÉ DO ROCHA

Nº OPERAÇÃO
1°00406-84

				Casa 7	Casa 8	Casa 9	Casa 10	Casa 11	Casa 12
Item	Descrição	Unidade	Quantidade	7	8	9	10	11	12
CONSTITUIÇÃO DE UNIDADES HABITACIONAIS PARA ATENDIMENTO DE FAMÍLIAS EM SITUAÇÃO DE				125.677,68	125.677,68	125.677,68	125.677,68	125.677,68	125.677,68
1.4.2.0.4.	JANELA DE ALUMÍNIO TIPO MAXIM-AR, BATENTE/ REQUADRO 3 A 14 CM, VIDRO INCLUSO, FIXAÇÃO COM PARAFUSO, SEM GUARNIÇÃO/ ALIZAR, DIMENSÕES 60X80 (A X L) CM, SEM ACABAMENTO, VEDAÇÃO COM SILICONE, EXCLUSIVE CONTRAMARCO - FORNECIMENTO E INSTALAÇÃO AF_11/2024	M2	24,00	0,48	0,48	0,48	0,48	0,48	0,48
1.4.3.	ESQUADRIAS DE MADEIRAS		-						
1.4.3.0.1.	KIT DE PORTA DE MADEIRA PARA PINTURA, SEMI-OCIA (LEVE OU MÉDIA), PADRÃO POPULAR, 80X210CM, ESPESSURA DE 3,5CM, ITENS INCLUSOS: DOBRADIÇAS, MONTAGEM E INSTALAÇÃO DO BATENTE, FECHADURA COM EXECUÇÃO DO FURO - FORNECIMENTO E INSTALAÇÃO AF_12/2019	JN	150,00	3,00	3,00	3,00	3,00	3,00	3,00
1.5.	COBERTURA E PROTEÇÕES		-						
1.5.1.	TELHADOS		-						
1.5.1.0.1.	TRAMA DE MADEIRA COMPOSTA POR RÍPAS, CAIBROS E TERÇAS PARA TELHADOS DE ATÉ 2 ÁGUAS PARA TELHA CERÂMICA CAPA-CANAL, INCLUSO TRANSPORTE VERTICAL AF_07/2019	M2	3.674,50	73,49	73,49	73,49	73,49	73,49	73,49
1.5.1.0.2.	TELHAMENTO COM TELHA CERÂMICA CAPA-CANAL, TIPO PAULISTA, COM ATÉ 2 ÁGUAS, INCLUSO TRANSPORTE VERTICAL AF_07/2019	M2	3.674,50	73,49	73,49	73,49	73,49	73,49	73,49
1.5.1.0.3.	PINTURA IMUNIZANTE PARA MADEIRA, 1 DEMÃO, AF_01/2021	M2	5.190,00	103,80	103,80	103,80	103,80	103,80	103,80
1.5.1.0.4.	AMARRAÇÃO DE TELHAS CERÂMICAS OU DE CONCRETO, AF_07/2019	JN	26.300,00	526,00	526,00	526,00	526,00	526,00	526,00
1.5.1.0.5.	CUMEIJEIRA PARA TELHA CERÂMICA EMBOÇADA COM ARGAMASSA TRAÇO 1:2:9 (CIMENTO, CAL E AREIA) PARA TELHADOS COM ATÉ 2 ÁGUAS, INCLUSO TRANSPORTE VERTICAL AF_07/2019	M	532,50	10,65	10,65	10,65	10,65	10,65	10,65
1.5.1.0.6.	FABRICAÇÃO E INSTALAÇÃO DE TESOURA INTEIRA EM MADEIRA NÃO APARELHADA, VÃO DE 6 M, PARA TELHA CERÂMICA OU DE CONCRETO, INCLUSO ICAMENTO AF_07/2019	JN	200,00	4,00	4,00	4,00	4,00	4,00	4,00
1.6.	REVESTIMENTOS		-						
1.6.1.	REVESTIMENTOS INTERNOS		-						
1.6.1.0.1.	CHAPISCO APLICADO EM ALVENARIAS E ESTRUTURAS DE CONCRETO INTERNAS, COM COLHER DE PEDREIRO, ARGAMASSA TRAÇO 1:3 COM PREPARO EM BETONEIRA 400L AF_10/2022	M2	6.805,00	136,10	136,10	136,10	136,10	136,10	136,10
1.6.1.0.2.	CHAPISCO APLICAÇÃO NO TETO OU EM ALVENARIA E ESTRUTURA, COM ROLO PARA TEXTURA ACRÍLICA, ARGAMASSA TRAÇO 1:4 E EMULSÃO POLIMÉRICA (ADESIVO) COM PREPARO EM BETONEIRA 400L AF_10/2022	M2	222,00	4,44	4,44	4,44	4,44	4,44	4,44

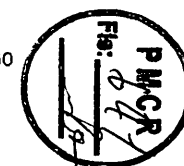



PLQ - PLANILHA DE LEVANTAMENTO DE QUANTIDADES
Memória de Cálculo - OGU

Grau de Sigilo
#PUBLICO

APELIDO DO EMPREENDIMENTO: Casa térrea acessível, 2 quartos, Área=47,46m², conforme Portaria MCID 1416/2023
Nº TransfereGOV: 974430
R: DE CATOLÉ DO ROCHA
Nº OPERAÇÃO: 1100406-84

				Casa 7	Casa 8	Casa 9	Casa 10	Casa 11	Casa 12
Item	Descrição	Unidade	Quantidade	7	8	9	10	11	12
CONSTRUÇÃO DE UNIDADES HABITACIONAIS PARA ATENDIMENTO DE FAMÍLIAS EM SITUAÇÃO DE				125.677,66	125.677,66	125.677,66	125.677,66	125.677,66	125.677,66
16.1.0.3.	EMBOÇO, EM ARGAMASSA TRAÇO 1:2:8, PREPARO MECÂNICO, APLICADO MANUALMENTE EM PAREDES INTERNAS, PARA AMBIENTES COM ÁREA MENOR QUE 5M², E = 10MM, COM TALISCAS. AF_03/2024	M2	1.174,50	23,49	23,49	23,49	23,49	23,49	23,49
16.1.0.4.	MASSA ÚNICA, EM ARGAMASSA TRAÇO 1:2:8, PREPARO MECÂNICO, APLICADA MANUALMENTE EM PAREDES INTERNAS DE AMBIENTES COM ÁREA ENTRE 5M² E 10M², E = 10MM, COM TALISCAS. AF_03/2024	M2	4.002,50	80,05	80,05	80,05	80,05	80,05	80,05
16.1.0.5.	MASSA ÚNICA, EM ARGAMASSA TRAÇO 1:2:8, PREPARO MECÂNICO, APLICADA MANUALMENTE EM PAREDES INTERNAS DE AMBIENTES COM ÁREA MAIOR QUE 10M², E = 10MM, COM TALISCAS. AF_03/2024	M2	1.628,00	32,56	32,56	32,56	32,56	32,56	32,56
16.1.0.6.	MASSA ÚNICA, EM ARGAMASSA TRAÇO 1:2:8, PREPARO MECÂNICO, APLICADA MANUALMENTE EM TETO, E = 10MM, COM TALISCAS. AF_03/2024	M2	222,00	4,44	4,44	4,44	4,44	4,44	4,44
16.2.	REVESTIMENTOS CERÂMICOS		-						
16.2.0.1.	REVESTIMENTO CERÂMICO PARA PAREDES INTERNAS COM PLACAS TIPO ESMALTADA DE DIMENSÕES 20X20 CM APLICADAS A MEIA ALTURA DAS PAREDES. AF_02/2023 PE	M2	982,50	19,65	19,65	19,65	19,65	19,65	19,65
16.2.0.2.	REVESTIMENTO CERÂMICO PARA PAREDES INTERNAS COM PLACAS TIPO ESMALTADA DE DIMENSÕES 20X20 CM APLICADAS NA ALTURA INTEIRA DAS PAREDES. AF_02/2023 PE	M2	192,00	3,84	3,84	3,84	3,84	3,84	3,84
16.3.	REVESTIMENTOS EXTERIORS		-						
16.3.0.1.	CHAPISCO APLICADO EM ALVENARIA (COM PRESENÇA DE VÃOS) E ESTRUTURAS DE CONCRETO DE FACHADA, COM COLHER DE PEDREIRO. ARGAMASSA TRAÇO 1:3 COM PREPARO EM BETONEIRA 400L. AF_10/2022	M2	1.517,50	30,35	30,35	30,35	30,35	30,35	30,35
16.3.0.2.	CHAPISCO APLICADO EM ALVENARIA (SEM PRESENÇA DE VÃOS) E ESTRUTURAS DE CONCRETO DE FACHADA, COM COLHER DE PEDREIRO. ARGAMASSA TRAÇO 1:3 COM PREPARO EM BETONEIRA 400L. AF_10/2022	M2	1.522,50	30,45	30,45	30,45	30,45	30,45	30,45
16.3.0.3.	EMBOÇO OU MASSA ÚNICA EM ARGAMASSA TRAÇO 1:2:8, PREPARO MECÂNICO COM BETONEIRA 400 L, APLICADA MANUALMENTE EM PANOS CEGOS DE FACHADA (SEM PRESENÇA DE VÃOS), ESPESSURA DE 25 MM. AF_08/2022	M2	1.522,50	30,45	30,45	30,45	30,45	30,45	30,45
16.3.0.4.	EMBOÇO OU MASSA ÚNICA EM ARGAMASSA TRAÇO 1:2:8, PREPARO MECÂNICO COM BETONEIRA 400 L, APLICADA MANUALMENTE EM PANOS DE FACHADA COM PRESENÇA DE VÃOS, ESPESSURA DE 25 MM. AF_08/2022	M2	1.517,50	30,35	30,35	30,35	30,35	30,35	30,35
16.4.	FORROS		-						

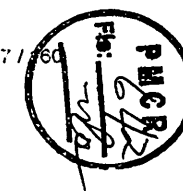



PLQ - PLANILHA DE LEVANTAMENTO DE QUANTIDADES
Memória de Cálculo - OGU

Grau de Sigilo
#PUBLICO

APELIDO DO EMPREENDIMENTO

Casa térrea acessível, 2 quartos, Área=47,46m², conforme Portaria MCID 1416/2023

Nº TransfereGOV

974430

R

DE CATOLÉ DO ROCHA

Nº OPERAÇÃO

1-00406-84

				Casa 7	Casa 8	Casa 9	Casa 10	Casa 11	Casa 12
Item	Descrição	Unidade	Quantidade	7	8	9	10	11	12
CONSTRUÇÃO DE UNIDADES HABITACIONAIS PARA ATENDIMENTO DE FAMÍLIAS EM SITUAÇÃO DE RISCO				125.677,88	125.677,88	125.677,88	125.677,88	125.677,88	125.677,88
16.4.0.1.	FORRO EM RÉGUAS DE PVC, FRISADO PARA AMBIENTES RESIDENCIAIS, INCLUSIVE ESTRUTURA UNIDIRECIONAL DE FIXAÇÃO. AF_08/2023_PS	M2	1.795 00	35,90	35,90	35,90	35,90	35,90	35,90
16.5.	PINTURA		-						
16.5.1.	PINTURAS INTERNAS		-						
16.5.1.1.	FUNDO SELADOR ACRÍLICO, APLICAÇÃO MANUAL EM PAREDE, UMA DEMÃO. AF_04/2023	M2	5.630 50	112,61	112,61	112,61	112,61	112,61	112,61
16.5.1.2.	FUNDO SELADOR ACRÍLICO, APLICAÇÃO MANUAL EM TETO, UMA DEMÃO. AF_04/2023	M2	222 00	4,44	4,44	4,44	4,44	4,44	4,44
16.5.1.3.	PINTURA LÁTEX ACRÍLICA STANDARD, APLICAÇÃO MANUAL EM TETO, DUAS DEMÃOS. AF_04/2023	M2	222 00	4,44	4,44	4,44	4,44	4,44	4,44
16.5.1.4.	PINTURA LÁTEX ACRÍLICA STANDARD, APLICAÇÃO MANUAL EM PAREDES, DUAS DEMÃOS. AF_04/2023	M2	5.630 50	112,61	112,61	112,61	112,61	112,61	112,61
16.5.2.	PINTURAS EXTERNAS		-						
16.5.2.1.	APLICAÇÃO MANUAL DE FUNDO SELADOR ACRÍLICO EM PAREDES EXTERNAS DE CASAS. AF_03/2024	M2	3.040 00	60,80	60,80	60,80	60,80	60,80	60,80
16.5.2.2.	PINTURA LÁTEX ACRÍLICA STANDARD, APLICAÇÃO MANUAL EM PAREDES, DUAS DEMÃOS. AF_04/2023	M2	3.040 00	60,80	60,80	60,80	60,80	60,80	60,80
16.5.3.	PINTURA ESQUADRIAS		-						
16.5.3.1.	LIxAMENTO DE MADEIRA PARA APLICAÇÃO DE FUNDO OU PINTURA. AF_01/2021	M2	1.050 00	21,00	21,00	21,00	21,00	21,00	21,00
16.5.3.2.	PINTURA FUNDO NIVELADOR ACRÍLICO BRANCO EM MADEIRA.	M2	1.050 00	21,00	21,00	21,00	21,00	21,00	21,00
16.5.3.3.	PINTURA TINTA DE ACABAMENTO (PIGMENTADA) ESMALTE SINTÉTICO ACETINADO EM MADEIRA, 2 DEMÃOS. AF_01/2021	M2	1.050 00	21,00	21,00	21,00	21,00	21,00	21,00
17.	PAVIMENTAÇÕES		-						
17.1.	PISO CERÂMICO		-						
17.1.0.1.	COMPACTAÇÃO MECÂNICA DE SOLO PARA EXECUÇÃO DE RADIER, PISO DE CONCRETO OU LAJE SOBRE SOLO, COM COMPACTADOR DE SOLOS TIPO PLACA VIBRATÓRIA. AF_03/2021	M2	2.693 50	53,87	53,87	53,87	53,87	53,87	53,87
17.1.0.2.	LASTRO COM MATERIAL GRANULAR (PEDRA BRITADA N 3), APLICADO EM PISOS OU LAJES SOBRE SOLO, ESPESSURA DE "10 CM". AF_01/2024	M3	266 50	5,39	5,39	5,39	5,39	5,39	5,39
17.1.0.3.	CAMADA SEPARADORA PARA EXECUÇÃO DE RADIER, PISO DE CONCRETO OU LAJE SOBRE SOLO, EM LONA PLÁSTICA. AF_09/2021	M2	2.693 50	53,87	53,87	53,87	53,87	53,87	53,87
17.1.0.4.	LASTRO DE CONCRETO MAGRO, APLICADO EM PISOS, LAJES SOBRE SOLO OU RADIER, ESPESSURA DE 5 CM. AF_01/2024	M2	2.693 50	53,87	53,87	53,87	53,87	53,87	53,87

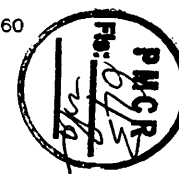



PLQ - PLANILHA DE LEVANTAMENTO DE QUANTIDADES
Memória de Cálculo - OGU

Grau de Sigilo
#PUBLICO

APELIDO DO EMPREENDIMENTO

Casa térrea acessível, 2 quartos, Área=47,46m², conforme Portaria MCIL 1416/2023

Nº TransfereGOV
974430

R

DE CATOLÉ DO ROCHA

Nº OPERAÇÃO
1-00406-84

				Casa 7	Casa 8	Casa 9	Casa 10	Casa 11	Casa 12
Item	Descrição	Unidade	Quantidade	7	8	9	10	11	12
CONSTRUÇÃO DE UNIDADES HABITACIONAIS PARA ATENDIMENTO DE FAMÍLIAS EM SITUAÇÃO DE RISCO				125.677,66	125.677,66	125.677,66	125.677,66	125.677,66	125.677,66
17.1.0.5.	CONTRAPISO EM ARGAMASSA TRAÇO 1:4 (CIMENTO E AREIA), PREPARO MECÂNICO COM BETONEIRA 400 L. APLICADO EM ÁREAS MOLHADAS SOBRE LAJE, ADERIDO, ACABAMENTO NÃO REFORÇADO, ESPESSURA 3CM. AF_07/2021	M2	756.50	15.13	15.13	15.13	15.13	15.13	15.13
17.1.0.6.	CONTRAPISO EM ARGAMASSA TRAÇO 1:4 (CIMENTO E AREIA), PREPARO MECÂNICO COM BETONEIRA 400 L. APLICADO EM ÁREAS SECAS SOBRE LAJE, ADERIDO, ACABAMENTO NÃO REFORÇADO, ESPESSURA 3CM. AF_07/2021	M2	1.609.50	32.19	32.19	32.19	32.19	32.19	32.19
17.1.0.7.	REVESTIMENTO CERÂMICO PARA PISO COM PLACAS TIPO ESMALTADA, DE DIMENSÕES 35X35 CM APLICADA EM AMBIENTES DE ÁREA ENTRE 5 M2 E 10 M2. AF_02/2023 PE	M2	840.00	16.80	16.80	16.80	16.80	16.80	16.80
17.1.0.8.	REVESTIMENTO CERÂMICO PARA PISO COM PLACAS TIPO ESMALTADA, DE DIMENSÕES 35X35 CM APLICADA EM AMBIENTES DE ÁREA MAIOR QUE 10 M2. AF_02/2023 PE	M2	955.00	19.10	19.10	19.10	19.10	19.10	19.10
17.1.0.9.	REVESTIMENTO CERÂMICO PARA PISO COM PLACAS TIPO ESMALTADA, DE DIMENSÕES 35X35 CM APLICADA EM AMBIENTES DE ÁREA MENOR QUE 5 M2. AF_02/2023 PE	M2	649.00	12.98	12.98	12.98	12.98	12.98	12.98
17.2.	PISO CIMENTADO		-						
17.2.0.1.	COMPACTAÇÃO MECÂNICA DE SOLO PARA EXECUÇÃO DE RADIER, PISO DE CONCRETO OU LAJE SOBRE SOLO, COM COMPACTADOR DE SOLOS TIPO PLACA VIBRATÓRIA. AF_03/2021	M2	807.50	16.15	16.15	16.15	16.15	16.15	16.15
17.2.0.2.	EXECUÇÃO DE PASSEIO (CALÇADA) OU PISO DE CONCRETO COM CONCRETO MOLDADO IN LOCO, FEITO EM OBRA, ACABAMENTO CONVENCIONAL, NÃO ARMADO. AF_08/2022	M3	56.50	1.13	1.13	1.13	1.13	1.13	1.13
17.3.	RODAPES, SOLEIRAS E PEITORIS		-						
17.3.0.1.	SOLEIRA EM MÁRMORE, LARGURA 15 CM, ESPESSURA 2,0 CM. AF_09/2020	M	126.00	2.52	2.52	2.52	2.52	2.52	2.52
17.3.0.2.	RODAPE CERÂMICO DE 7CM DE ALTURA COM PLACAS TIPO ESMALTADA DE DIMENSÕES 35X35CM. AF_02/2023	M	1.935.00	38.70	38.70	38.70	38.70	38.70	38.70
17.3.0.3.	PEITORIL LINEAR EM GRANITO OU MÁRMORE, L = 15CM, ASSENTADO COM ARGAMASSA 1:6 COM ADITIVO. AF_11/2020	M	325.00	6.50	6.50	6.50	6.50	6.50	6.50
18.	INSTALAÇÕES		-						
18.1.	ELÉTRICAS / TELEFÔNICAS		-						
18.1.1.	CENTRO DE DISTRIBUIÇÃO ELÉTRICA		-						
18.1.1.1.	DISJUNTOR MONOPOLAR TIPO DIN, CORRENTE NOMINAL DE 10A - FORNECIMENTO E INSTALAÇÃO. AF_10/2020	JN	100.00	2.00	2.00	2.00	2.00	2.00	2.00
18.1.1.2.	DISJUNTOR MONOPOLAR TIPO DIN, CORRENTE NOMINAL DE 16A - FORNECIMENTO E INSTALAÇÃO. AF_10/2020	JN	50.00	1.00	1.00	1.00	1.00	1.00	1.00
18.1.1.3.	DISJUNTOR MONOPOLAR TIPO DIN, CORRENTE NOMINAL DE 25A - FORNECIMENTO E INSTALAÇÃO. AF_10/2020	JN	50.00	1.00	1.00	1.00	1.00	1.00	1.00

PMVS-TS





PLQ - PLANILHA DE LEVANTAMENTO DE QUANTIDADES
Memória de Cálculo - OGU

Grau de Sigilo
#PUBLICO

APELIDO DO EMPREENDIMENTO

Casa térrea acessível, 2 quartos, Área=47,46m², conforme Portaria MCID 1416/2023

Nº TransfereGOV

974230

R

DE CATOLÉ DO ROCHA

Nº OPERAÇÃO

1100406-84

				Casa 7	Casa 8	Casa 9	Casa 10	Casa 11	Casa 12
Item	Descrição	Unidade	Quantidade	7	8	9	10	11	12
CONSTRUÇÃO DE UNIDADES HABITACIONAIS PARA ATENDIMENTO DE FAMÍLIAS EM SITUAÇÃO DE				125.677,68	125.677,68	125.677,68	125.677,68	125.677,68	125.677,68
18.1.1.4.	DISJUNTOR MONOPOLAR TIPO DIN, CORRENTE NOMINAL DE 50A - FORNECIMENTO E INSTALAÇÃO, AF_10/2020	JN	50.00	1.00	1.00	1.00	1.00	1.00	1.00
18.1.1.5.	DISJUNTOR BIPOLAR TIPO DR, CORRENTE NOMINAL DE 25A - FORNECIMENTO E INSTALAÇÃO.	JN	100.00	2.00	2.00	2.00	2.00	2.00	2.00
18.1.1.6.	ENTRADA DE ENERGIA ELÉTRICA, AÉREA, MONOFÁSICA, COM CAIXA DE EMBUTIR, CABO DE 10 MM2 E DISJUNTOR DIN 50A (NÃO INCLUSO O POSTE DE CONCRETO), AF_07/2020_PS	JN	50.00	1.00	1.00	1.00	1.00	1.00	1.00
18.1.1.7.	QUADRO DE DISTRIBUIÇÃO DE LUZ EM PVC PARA 12 DISJUNTORES - FORNECIMENTO E INSTALAÇÃO.	JN	50.00	1.00	1.00	1.00	1.00	1.00	1.00
18.1.2.	LUMINAÇÃO, TOMADAS E INTERRUPTORES		-						
18.1.2.1.	LUMINÁRIA TIPO PLAFON CIRCULAR, DE SOBREPOR, COM LED DE 12/13 W - FORNECIMENTO E INSTALAÇÃO, AF_09/2024	JN	350.00	7.00	7.00	7.00	7.00	7.00	7.00
18.1.2.2.	LÂMPADA COMPACTA DE LED 10 W, BASE E27 - FORNECIMENTO E INSTALAÇÃO AF_09/2024	JN	350.00	7.00	7.00	7.00	7.00	7.00	7.00
18.1.2.3.	INTERRUPTOR SIMPLES (1 MÓDULO), 10A/250V, INCLUINDO SUPORTE E PLACA - FORNECIMENTO E INSTALAÇÃO, AF_03/2023	JN	250.00	5.00	5.00	5.00	5.00	5.00	5.00
18.1.2.4.	INTERRUPTOR SIMPLES (2 MÓDULOS), 10A/250V, INCLUINDO SUPORTE E PLACA - FORNECIMENTO E INSTALAÇÃO, AF_03/2023	JN	50.00	1.00	1.00	1.00	1.00	1.00	1.00
18.1.2.5.	TOMADA BAIXA DE EMBUTIR (1 MÓDULO), 2P+T 10 A, INCLUINDO SUPORTE E PLACA - FORNECIMENTO E INSTALAÇÃO, AF_03/2023	JN	500.00	10.00	10.00	10.00	10.00	10.00	10.00
18.1.2.6.	TOMADA MÉDIA DE EMBUTIR (1 MÓDULO), 2P+T 10 A, INCLUINDO SUPORTE E PLACA - FORNECIMENTO E INSTALAÇÃO, AF_03/2023	JN	300.00	6.00	6.00	6.00	6.00	6.00	6.00
18.1.2.7.	TOMADA ALTA DE EMBUTIR (1 MÓDULO), 2P+T 20 A, INCLUINDO SUPORTE E PLACA - FORNECIMENTO E INSTALAÇÃO, AF_03/2023	JN	50.00	1.00	1.00	1.00	1.00	1.00	1.00
18.1.2.8.	INTERRUPTOR PULSADOR CAMPAINHA (1 MÓDULO), 10A/250V, INCLUINDO SUPORTE E PLACA - FORNECIMENTO E INSTALAÇÃO, AF_03/2023	JN	50.00	1.00	1.00	1.00	1.00	1.00	1.00
18.1.2.9.	CAMPAINHA CIGARRA (1 MÓDULO), 10A/250V, INCLUINDO SUPORTE E PLACA - FORNECIMENTO E INSTALAÇÃO, AF_03/2023	JN	50.00	1.00	1.00	1.00	1.00	1.00	1.00
18.1.2.10.	SUPORTE PARAFUSADO COM ESPELHO / PLACA DE ENCAIXE 4" X 2" BAIXO (0,30 M DO PISO) PARA PONTO ELÉTRICO - FORNECIMENTO E INSTALAÇÃO	JN	100.00	2.00	2.00	2.00	2.00	2.00	2.00
18.1.2.11.	CAIXA RETANGULAR 4" X 2" BAIXA (0,30 M DO PISO), PVC, INSTALADA EM PAREDE - FORNECIMENTO E INSTALAÇÃO, AF_03/2023	JN	600.00	12.00	12.00	12.00	12.00	12.00	12.00
18.1.2.12.	CAIXA RETANGULAR 4" X 2" MÉDIA (1,30 M DO PISO), PVC, INSTALADA EM PAREDE - FORNECIMENTO E INSTALAÇÃO, AF_03/2023	JN	650.00	13.00	13.00	13.00	13.00	13.00	13.00
18.1.2.13.	CAIXA RETANGULAR 4" X 2" ALTA (2,00 M DO PISO), PVC, INSTALADA EM PAREDE - FORNECIMENTO E INSTALAÇÃO, AF_03/2023	JN	100.00	2.00	2.00	2.00	2.00	2.00	2.00





PLQ - PLANILHA DE LEVANTAMENTO DE QUANTIDADES
Memória de Cálculo - OGU

Grau de Sigilo
#PUBLICO

APELIDO DO EMPREENDIMENTO: Casa térrea acessível, 2 quartos, Área=47,45m², conforme Portaria MCIT 1416/2023
Nº TransfereGOV: 974430
R: DE CATOLÉ DO ROCHA
Nº OPERAÇÃO: 1º 00406-84

				Casa 7	Casa 8	Casa 9	Casa 10	Casa 11	Casa 12
Item	Descrição	Unidade	Quantidade	7	8	9	10	11	12
CONSTRUÇÃO DE UNIDADES HABITACIONAIS PARA ATENDIMENTO DE FAMÍLIAS EM SITUAÇÃO DE RISCO				125.677,68	125.677,68	125.677,68	125.677,68	125.677,68	125.677,68
1.8.1.2.14.	CAIXA OCTOGONAL 3" X 3". PVC, INSTALADA EM LAJE - FORNECIMENTO E INSTALAÇÃO. AF_03/2023	JN	350.00	7.00	7.00	7.00	7.00	7.00	7.00
1.8.1.3.	FIOS E CABOS		-						
1.8.1.3.1.	CABO DE COBRE FLEXÍVEL ISOLADO, 1.5 MM², ANTI-CHAMA 450/750 V, PARA CIRCUITOS TERMINAIS - FORNECIMENTO E INSTALAÇÃO. AF_03/2023	M	4.895.00	97.90	97.90	97.90	97.90	97.90	97.90
1.8.1.3.2.	CABO DE COBRE FLEXÍVEL ISOLADO, 2.5 MM², ANTI-CHAMA 450/750 V, PARA CIRCUITOS TERMINAIS - FORNECIMENTO E INSTALAÇÃO. AF_03/2023	M	12.940.00	258.80	258.80	258.80	258.80	258.80	258.80
1.8.1.3.3.	CABO DE COBRE FLEXÍVEL ISOLADO, 4 MM², ANTI-CHAMA 450/750 V, PARA CIRCUITOS TERMINAIS - FORNECIMENTO E INSTALAÇÃO. AF_03/2023	M	1.240.00	24.80	24.80	24.80	24.80	24.80	24.80
1.8.1.3.4.	CABO DE COBRE ISOLADO, 10 MM², ANTI-CHAMA 450/750 V, INSTALADO EM ELETROCALHA OU PERFILADO - FORNECIMENTO E INSTALAÇÃO. AF_10/2020	M	1.295.00	25.90	25.90	25.90	25.90	25.90	25.90
1.8.1.3.5.	CABO DE COBRE FLEXÍVEL ISOLADO, 10 MM², ANTI-CHAMA 0,6/1,0 KV, PARA DISTRIBUIÇÃO - FORNECIMENTO E INSTALAÇÃO. AF_10/2020	M	415.00	8.30	8.30	8.30	8.30	8.30	8.30
1.8.1.3.6.	ELETRODUTO FLEXÍVEL CORRUGADO, PVC, DN 25 MM (3/4"), PARA CIRCUITOS TERMINAIS, INSTALADO EM FORRO - FORNECIMENTO E INSTALAÇÃO AF_03/2023	M	2.235.00	44.70	44.70	44.70	44.70	44.70	44.70
1.8.1.3.7.	ELETRODUTO FLEXÍVEL CORRUGADO, PVC, DN 25 MM (3/4"), PARA CIRCUITOS TERMINAIS, INSTALADO EM PAREDE - FORNECIMENTO E INSTALAÇÃO AF_03/2023	M	2.915.00	58.30	58.30	58.30	58.30	58.30	58.30
1.8.1.3.8.	ELETRODUTO FLEXÍVEL CORRUGADO REFORÇADO PVC, DN 25 MM (3/4"), PARA CIRCUITOS TERMINAIS, INSTALADO EM LAJE - FORNECIMENTO E INSTALAÇÃO. AF_03/2023	M	1.103.00	22.06	22.06	22.06	22.06	22.06	22.06
1.8.1.3.9.	RASGO LINEAR MANUAL EM ALVENARIA, PARA ELETRODUTOS, DIÂMETROS MENORES OU IGUAIS A 40 MM. AF_09/2023	M	2.915.00	58.30	58.30	58.30	58.30	58.30	58.30
1.8.2.	HIDRÁULICAS / GÁS / INCÊNDIO		-						
1.8.2.1.	TUBULAÇÕES E CONEXÕES HIDRÁULICAS		-						
1.8.2.1.1.	JOELHO 90 GRAUS COM BUCHA DE LAÇÃO, PVC, SOLDÁVEL, DN 25MM, X 1/2 INSTALADO EM RAMAL OU SUB-RAMAL DE ÁGUA - FORNECIMENTO E INSTALAÇÃO. AF_06/2022	JN	350.00	7.00	7.00	7.00	7.00	7.00	7.00
1.8.2.1.2.	JOELHO 90 GRAUS, PVC, SOLDÁVEL, DN 25MM, INSTALADO EM RAMAL DE DISTRIBUIÇÃO DE ÁGUA - FORNECIMENTO E INSTALAÇÃO. AF_06/2022	JN	400.00	8.00	8.00	8.00	8.00	8.00	8.00
1.8.2.1.3.	TE, PVC, SOLDÁVEL, DN 25MM, INSTALADO EM RAMAL OU SUB-RAMAL DE ÁGUA - FORNECIMENTO E INSTALAÇÃO. AF_06/2022	JN	200.00	4.00	4.00	4.00	4.00	4.00	4.00





PLQ - PLANILHA DE LEVANTAMENTO DE QUANTIDADES
Memória de Cálculo - OGU

Grau de Sigilo
#PUBLICO

APELIDO DO EMPREENDIMENTO

Casa térrea acessível, 2 quartos, Área=47,43m², conforme Portaria MCID 1416/2023

Nº TransfereGOV

974430

R

DE CATOLÉ DO ROCHA

Nº OPERAÇÃO

1100406-84

				Casa 7	Casa 8	Casa 9	Casa 10	Casa 11	Casa 12
Item	Descrição	Unidade	Quantidade	7	8	9	10	11	12
CONSTRUÇÃO DE UNIDADES HABITACIONAIS PARA ATENDIMENTO DE FAMÍLIAS EM SITUAÇÃO DE				125.677,68	125.677,68	125.677,68	125.677,68	125.677,68	125.677,68
1.8.2.1.4.	ADAPTADOR CURTO COM BOLSA E ROSCA PARA REGISTRO, PVC, SOLDÁVEL, DN 25MM X 3/4, INSTALADO EM RAMAL OU SUB-RAMAL DE ÁGUA - FORNECIMENTO E INSTALAÇÃO, AF_06/2022	JN	400 00	8,00	8,00	8,00	8,00	8,00	8,00
1.8.2.1.5.	TUBO, PVC, SOLDÁVEL, DE 25MM, INSTALADO EM PRUMADA DE ÁGUA - FORNECIMENTO E INSTALAÇÃO, AF_06/2022	M	255 00	5,10	5,10	5,10	5,10	5,10	5,10
1.8.2.1.6.	TUBO, PVC, SOLDÁVEL, DE 25MM, INSTALADO EM RAMAL OU SUB-RAMAL DE ÁGUA - FORNECIMENTO E INSTALAÇÃO, AF_06/2022	M	435 00	8,70	8,70	8,70	8,70	8,70	8,70
1.8.2.1.7.	FORNECIMENTO E INSTALAÇÃO DE PRESSURIZADOR ACOPLADO AO CHUVEIRO (TENSÃO: 220V - PRESSÃO MÍNIMA: 0,7MCA / PRESSÃO MÁXIMA: 2,5MCA - ENTRADA 1/2" / SAÍDA 1/2")	JN	50 00	1,00	1,00	1,00	1,00	1,00	1,00
1.8.2.2.	REGISTROS		-						
1.8.2.2.1.	REGISTRO DE PRESSÃO BRUTO, LATÃO, ROSCÁVEL, 3/4", COM ACABAMENTO E CANOPLA CROMADOS - FORNECIMENTO E INSTALAÇÃO, AF_08/2021	JN	50 00	1,00	1,00	1,00	1,00	1,00	1,00
1.8.2.2.2.	REGISTRO DE GAVIETA BRUTO, LATÃO, ROSCÁVEL, 3/4", COM ACABAMENTO E CANOPLA CROMADOS - FORNECIMENTO E INSTALAÇÃO, AF_08/2021	JN	150 00	3,00	3,00	3,00	3,00	3,00	3,00
1.8.2.2.3.	REGISTRO DE ESFERA, PVC, SOLDÁVEL, COM VOLANTE DN 32 MM - FORNECIMENTO E INSTALAÇÃO, AF_08/2021	JN	100 00	2,00	2,00	2,00	2,00	2,00	2,00
1.8.2.2.4.	ENGATE FLEXÍVEL EM PLÁSTICO BRANCO, 1/2" X 40CM - FORNECIMENTO E INSTALAÇÃO, AF_01/2020	JN	200 00	4,00	4,00	4,00	4,00	4,00	4,00
1.8.2.3.	ENTRADA / ALIMENTAÇÃO HIDRÁULICA		-						
1.8.2.3.1.	KIT CAVALETE PARA MEDIÇÃO DE ÁGUA - ENTRADA INDIV DUALIZADA, EM PVC 25 MM (3/4"), PARA 1 MEDIDOR - FORNECIMENTO E INSTALAÇÃO (EXCLUSIVE HIDRÔMETRO), AF_03/2024	JN	50 00	1,00	1,00	1,00	1,00	1,00	1,00
1.8.2.3.2.	CAIXA DE EMBUTIR EM POLICARBONATO PARA ABRIGO DE HIDRÔMETRO - FORNECIMENTO E INSTALAÇÃO (EXCLUSIVE HIDRÔMETRO),	JN	50 00	1,00	1,00	1,00	1,00	1,00	1,00
1.8.2.3.3.	REGISTRO DE GAVIETA BRUTO, LATÃO, ROSCÁVEL, 3/4" - FORNECIMENTO E INSTALAÇÃO, AF_08/2021	JN	50 00	1,00	1,00	1,00	1,00	1,00	1,00
1.8.2.3.4.	TUBO, PVC, SOLDÁVEL, DE 25MM, INSTALADO EM RAMAL DE DISTRIBUIÇÃO DE ÁGUA - FORNECIMENTO E INSTALAÇÃO, AF_06/2022	M	337 50	6,75	6,75	6,75	6,75	6,75	6,75
1.8.2.3.5.	TUBO, PVC, SOLDÁVEL, DE 25MM, INSTALADO EM PRUMADA DE ÁGUA - FORNECIMENTO E INSTALAÇÃO, AF_06/2022	M	150 00	3,00	3,00	3,00	3,00	3,00	3,00
1.8.2.3.6.	JOELHO 90 GRAUS, PVC, SOLDÁVEL, DN 25MM, INSTALADO EM RAMAL DE DISTRIBUIÇÃO DE ÁGUA - FORNECIMENTO E INSTALAÇÃO, AF_06/2022	JN	100 00	2,00	2,00	2,00	2,00	2,00	2,00





PLQ - PLANILHA DE LEVANTAMENTO DE QUANTIDADES
Memória de Cálculo - OGU

Grau de Sigilo
#PÚBLICO

APELIDO DO EMPREENDIMENTO

Casa térrea acessível, 2 quartos, Área=47,46m², conforme Portaria MCI/ 1416/2023

Nº TransfereGOV

974430

R

DE CATOLÉ DO ROCHA

Nº OPERAÇÃO

1'00406-84

				Casa 7	Casa 8	Casa 9	Casa 10	Casa 11	Casa 12
Item	Descrição	Unidade	Quantidade	7	8	9	10	11	12
CONSTITUIÇÃO DE UNIDADES HABITACIONAIS PARA ATENDIMENTO DE FAMÍLIAS EM SITUAÇÃO DE				125.677,68	125.677,68	125.677,68	125.677,68	125.677,68	125.677,68
1.8.2.3.7.	TE, PVC, SOLDÁVEL, DN 25MM, INSTALADO EM RAMAL DE DISTRIBUIÇÃO DE ÁGUA - FORNECIMENTO E INSTALAÇÃO AF_06/2022	JN	50 00	1,00	1,00	1,00	1,00	1,00	1,00
1.8.2.4.	CAIXA D'ÁGUA E BARRILETE		-						
1.8.2.4.1.	CAIXA D'ÁGUA EM POLIETILENO, 500 LITROS - FORNECIMENTO E INSTALAÇÃO AF_06/2021	JN	50 00	1,00	1,00	1,00	1,00	1,00	1,00
1.8.2.4.2.	FURO EM CAIXA D'ÁGUA COM ESPESSURA DE 2 ATE 5 MM E DIÂMETRO DE 25 MM. AF_06/2021	JN	50 00	1,00	1,00	1,00	1,00	1,00	1,00
1.8.2.4.3.	FURO EM CAIXA D'ÁGUA COM ESPESSURA DE 2 ATE 5 MM E DIÂMETRO DE 32 MM. AF_06/2021	JN	100 00	2,00	2,00	2,00	2,00	2,00	2,00
1.8.2.4.4.	ADAPTADOR COM FLANGE E ANEL DE VEDAÇÃO, PVC, SOLDÁVEL, DN 25 MM X 3/4", INSTALADO EM RESERVAÇÃO PREDIAL DE ÁGUA - FORNECIMENTO E INSTALAÇÃO, AF_04/2024	JN	50 00	1,00	1,00	1,00	1,00	1,00	1,00
1.8.2.4.5.	ADAPTADOR COM FLANGE E ANEL DE VEDAÇÃO, PVC, SOLDÁVEL, DN 32 MM X 1", INSTALADO EM RESERVAÇÃO PREDIAL DE ÁGUA - FORNECIMENTO E INSTALAÇÃO, AF_04/2024	JN	100 00	2,00	2,00	2,00	2,00	2,00	2,00
1.8.2.4.6.	TORNEIRA DE BOIA PARA CAIXA D'ÁGUA, ROSCAVE, 3/4" - FORNECIMENTO E INSTALAÇÃO, AF_08/2021	JN	50 00	1,00	1,00	1,00	1,00	1,00	1,00
1.8.2.4.7.	JOELHO 90 GRAUS, PVC, SOLDÁVEL, DN 25MM, INSTALADO EM RAMAL DE DISTRIBUIÇÃO DE ÁGUA - FORNECIMENTO E INSTALAÇÃO, AF_06/2022	JN	400 00	8,00	8,00	8,00	8,00	8,00	8,00
1.8.2.4.8.	JOELHO 90 GRAUS, PVC, SOLDÁVEL, DN 32MM, INSTALADO EM RAMAL DE DISTRIBUIÇÃO DE ÁGUA - FORNECIMENTO E INSTALAÇÃO, AF_06/2022	JN	200 00	4,00	4,00	4,00	4,00	4,00	4,00
1.8.2.4.9.	JOELHO 45 GRAUS, PVC, SOLDÁVEL, DN 32MM, INSTALADO EM RAMAL DE DISTRIBUIÇÃO DE ÁGUA - FORNECIMENTO E INSTALAÇÃO, AF_06/2022	JN	50 00	1,00	1,00	1,00	1,00	1,00	1,00
1.8.2.4.10.	BUCHA DE REDUÇÃO, CURTA, PVC, SOLDÁVEL, DN 32 X 25 MM INSTALADO EM RAMAL DE DISTRIBUIÇÃO DE ÁGUA - FORNECIMENTO E INSTALAÇÃO AF_06/2022	JN	100 00	2,00	2,00	2,00	2,00	2,00	2,00
1.8.2.4.11.	TE, PVC, SOLDÁVEL, DN 32MM, INSTALADO EM RAMAL DE DISTRIBUIÇÃO DE ÁGUA - FORNECIMENTO E INSTALAÇÃO AF_06/2022	JN	150 00	3,00	3,00	3,00	3,00	3,00	3,00
1.8.2.4.12.	TE DE REDUÇÃO, PVC, SOLDÁVEL, DN 32MM X 25MM, INSTALADO EM RAMAL DE DISTRIBUIÇÃO DE ÁGUA - FORNECIMENTO E INSTALAÇÃO, AF_06/2022	JN	50 00	1,00	1,00	1,00	1,00	1,00	1,00
1.8.2.4.13.	TUBO, PVC, SOLDÁVEL, DE 25MM, INSTALADO EM RAMAL DE DISTRIBUIÇÃO DE ÁGUA - FORNECIMENTO E INSTALAÇÃO AF_06/2022	M	220 00	4,40	4,40	4,40	4,40	4,40	4,40





PLQ - PLANILHA DE LEVANTAMENTO DE QUANTIDADES
Memória de Cálculo - OGU

Grau de Sigilo
#PUBLICO

APELIDO DO EMPREENDIMENTO: Casa térrea acessível, 2 quartos, Área=47,46m², conforme Portaria MCID 1416/2023
Nº TransfereGOV: 974430
R: DE CATOLÉ DO ROCHA
Nº OPERAÇÃO: 1-00406-84

				Casa 7	Casa 8	Casa 9	Casa 10	Casa 11	Casa 12
Item	Descrição	Unidade	Quantidade	7	8	9	10	11	12
CONSTRUÇÃO DE UNIDADES HABITACIONAIS PARA ATENDIMENTO DE FAMÍLIAS EM SITUAÇÃO DE				125.677,88	125.677,88	125.677,88	125.677,88	125.677,88	125.677,88
1.8.2.4.14.	TUBO, PVC, SOLDÁVEL, DE 32MM, INSTALADO EM RAMAL DE DISTRIBUIÇÃO DE ÁGUA - FORNECIMENTO E INSTALAÇÃO AF_06/2022	M	527 50	10,55	10,55	10,55	10,55	10,55	10,55
1.8.3.	SANITÁRIAS / PLUVIAL		-						
1.8.3.1.	TUBULAÇÕES E CONEXÕES SANITÁRIAS		-						
1.8.3.1.1.	JOELHO 45 GRAUS, PVC, SÉRIE NORMAL, ESGOTO PREDIAL, DN 40 MM JUNTA SOLDÁVEL, FORNECIDO E INSTALADO EM RAMAL DE DESCARGA OU RAMAL DE ESGOTO SANITÁRIO. AF_08/2022	JN	150 00	3,00	3,00	3,00	3,00	3,00	3,00
1.8.3.1.2.	JOELHO 45 GRAUS, PVC, SÉRIE NORMAL, ESGOTO PREDIAL, DN 50 MM JUNTA ELÁSTICA, FORNECIDO E INSTALADO EM RAMAL DE DESCARGA OU RAMAL DE ESGOTO SANITÁRIO. AF_08/2022	JN	100 00	2,00	2,00	2,00	2,00	2,00	2,00
1.8.3.1.3.	JOELHO 90 GRAUS, PVC, SÉRIE NORMAL, ESGOTO PREDIAL, DN 40 MM JUNTA SOLDÁVEL, FORNECIDO E INSTALADO EM RAMAL DE DESCARGA OU RAMAL DE ESGOTO SANITÁRIO. AF_08/2022	JN	100 00	2,00	2,00	2,00	2,00	2,00	2,00
1.8.3.1.4.	JOELHO 90 GRAUS, PVC, SÉRIE NORMAL, ESGOTO PREDIAL, DN 50 MM JUNTA ELÁSTICA, FORNECIDO E INSTALADO EM RAMAL DE DESCARGA OU RAMAL DE ESGOTO SANITÁRIO. AF_08/2022	JN	450 00	9,00	9,00	9,00	9,00	9,00	9,00
1.8.3.1.5.	JOELHO 90 GRAUS, PVC, SÉRIE NORMAL, ESGOTO PREDIAL, DN 100 MM, JUNTA ELÁSTICA, FORNECIDO E INSTALADO EM RAMAL DE DESCARGA OU RAMAL DE ESGOTO SANITÁRIO. AF_08/2022	JN	50 00	1,00	1,00	1,00	1,00	1,00	1,00
1.8.3.1.6.	TE, PVC, SÉRIE NORMAL, ESGOTO PREDIAL, DN 50 X 50 MM, JUNTA ELÁSTICA, FORNECIDO E INSTALADO EM RAMAL DE DESCARGA OU RAMAL DE ESGOTO SANITÁRIO. AF_08/2022	JN	50 00	1,00	1,00	1,00	1,00	1,00	1,00
1.8.3.1.7.	JUNÇÃO DE REDUÇÃO INVERTIDA, PVC, SÉRIE NORMAL, ESGOTO PREDIAL, DN 100 X 50 MM, JUNTA ELÁSTICA, FORNECIDO E INSTALADO EM RAMAL DE DESCARGA OU RAMAL DE ESGOTO SANITÁRIO. AF_08/2022	JN	50 00	1,00	1,00	1,00	1,00	1,00	1,00
1.8.3.1.8.	TERMINAL DE VENTILAÇÃO, PVC, SÉRIE NORMAL, ESGOTO PREDIAL, DN 50 MM, JUNTA SOLDÁVEL, FORNECIDO E INSTALADO EM PRUMADA DE ESGOTO SANITÁRIO OU VENTILAÇÃO. AF_08/2022	JN	50 00	1,00	1,00	1,00	1,00	1,00	1,00
1.8.3.1.9.	TUBO PVC, SÉRIE NORMAL, ESGOTO PREDIAL, DN 40 MM, FORNECIDO E INSTALADO EM RAMAL DE DESCARGA OU RAMAL DE ESGOTO SANITÁRIO. AF_08/2022	M	167 50	3,35	3,35	3,35	3,35	3,35	3,35
1.8.3.1.10.	TUBO PVC, SÉRIE NORMAL, ESGOTO PREDIAL, DN 50 MM, FORNECIDO E INSTALADO EM RAMAL DE DESCARGA OU RAMAL DE ESGOTO SANITÁRIO. AF_08/2022	M	510 50	10,21	10,21	10,21	10,21	10,21	10,21
1.8.3.1.11.	TUBO PVC, SÉRIE NORMAL, ESGOTO PREDIAL, DN 50 MM, FORNECIDO E INSTALADO EM PRUMADA DE ESGOTO SANITÁRIO OU VENTILAÇÃO. AF_08/2022	M	200 00	4,00	4,00	4,00	4,00	4,00	4,00





PLQ - PLANILHA DE LEVANTAMENTO DE QUANTIDADES
Memória de Cálculo - OGU

Grau de Sigilo
#PUBLICO

APELIDO DO EMPREENDIMENTO

Casa térrea acessível, 2 quartos, Área=47,46m², conforme Portaria MCI/ 1416/2023

Nº TransfereGOV

974430

R

DE CATOLÉ DO ROCHA

Nº OPERAÇÃO

1100406-84

				Casa 7	Casa 8	Casa 9	Casa 10	Casa 11	Casa 12
Item	Descrição	Unidade	Quantidade	7	8	9	10	11	12
CONSTRUÇÃO DE UNIDADES HABITACIONAIS PARA ATENDIMENTO DE FAMÍLIAS EM SITUAÇÃO DE				125.677,68	125.677,68	125.677,68	125.677,68	125.677,68	125.677,68
18.3.1.12.	TUBO PVC, SÉRIE NORMAL, ESGOTO PREDIAL, DN 100 MM, FORNECIDO E INSTALADO EM RAMAL DE DESCARGA OU RAMAL DE ESGOTO SANITÁRIO. AF_08/2022	M	1.690,00	33,80	33,80	33,80	33,80	33,80	33,80
18.3.2.	ACESSÓRIOS / CAIXAS SANITÁRIAS		-						
18.3.2.1.	CAIXA ENTERRADA HIDRÁULICA RETANGULAR EM ALVENARIA COM TIJOLOS CERÂMICOS MACIÇOS, DIMENSÕES INTERNAS 0,6X0,6X0,6 M PARA REDE DE ESGOTO. AF_12/2020	JN	250,00	5,00	5,00	5,00	5,00	5,00	5,00
18.3.2.2.	CAIXA SIFONADA, PVC, DN 100 X 100 X 50 MM JUNTA ELÁSTICA, FORNECIDA E INSTALADA EM RAMAL DE DESCARGA OU EM RAMAL DE ESGOTO SANITÁRIO. AF_08/2022	JN	50,00	1,00	1,00	1,00	1,00	1,00	1,00
18.3.2.3.	RALO SIFONADO REDONDO, PVC, DN 100 X 40 MM, JUNTA SOLDÁVEL FORNECIDO E INSTALADO EM RAMAL DE DESCARGA OU EM RAMAL DE ESGOTO SANITÁRIO. AF_08/2022	JN	50,00	1,00	1,00	1,00	1,00	1,00	1,00
18.3.2.4.	RALO SECO CÔNICO, PVC, DN 100 X 40 MM, JUNTA SOLDÁVEL, FORNECIDO E INSTALADO EM RAMAL DE DESCARGA OU EM RAMAL DE ESGOTO SANITÁRIO. AF_08/2022	JN	50,00	1,00	1,00	1,00	1,00	1,00	1,00
18.3.2.5.	CAIXA DE GORDURA SIMPLES (CAPACIDADE: 36 L), RETANGULAR, EM ALVENARIA COM BLOCOS DE CONCRETO, DIMENSÕES INTERNAS = 0,2X0,4 M, ALTURA INTERNA = 0,8 M. AF_12/2020	JN	50,00	1,00	1,00	1,00	1,00	1,00	1,00
18.4.	APARELHOS, METAIS E BANCADAS		-						
18.4.0.1.	VASO SANITÁRIO SIFONADO COM CAIXA ACOPLADA, LOUÇA BRANCA, INCLUSO ENGATE FLEXÍVEL EM PLÁSTICO BRANCO, 1/2 X 40CM - FORNECIMENTO E INSTALAÇÃO. AF_01/2020	JN	50,00	1,00	1,00	1,00	1,00	1,00	1,00
18.4.0.2.	LAVATÓRIO LOUÇA BRANCA SUSPENSO, 29,5 X 39CM OU EQUIVALENTE, PADRÃO POPULAR, INCLUSO SIFÃO FLEXÍVEL EM PVC, VÁLVULA E ENGATE FLEXÍVEL 30CM EM PLÁSTICO E TORNEIRA CROMADA DE MESA, PADRÃO POPULAR - FORNECIMENTO E INSTALAÇÃO. AF_01/2020	JN	50,00	1,00	1,00	1,00	1,00	1,00	1,00
18.4.0.3.	BANCADA DE MÁRMORE SINTÉTICO 120 X 60CM, COM CUBA INTEGRADA, INCLUSO SIFÃO TIPO FLEXÍVEL EM PVC, VÁLVULA EM PLÁSTICO CROMADO TIPO AMERICANA E TORNEIRA CROMADA LONGA, DE PAREDE, PADRÃO POPULAR - FORNECIMENTO E INSTALAÇÃO. AF_01/2020	JN	36,00	0,72	0,72	0,72	0,72	0,72	0,72
18.4.0.4.	TANQUE DE MÁRMORE SINTÉTICO COM COLUNA, 22L OU EQUIVALENTE, INCLUSO SIFÃO FLEXÍVEL EM PVC, VÁLVULA PLÁSTICA E TORNEIRA DE METAL CROMADO PADRÃO POPULAR - FORNECIMENTO E INSTALAÇÃO. AF_01/2020	JN	50,00	1,00	1,00	1,00	1,00	1,00	1,00
18.4.0.5.	CHUVEIRO ELÉTRICO COMUM CORPO PLÁSTICO, TIPO DUCHA - FORNECIMENTO E INSTALAÇÃO. AF_01/2020	JN	50,00	1,00	1,00	1,00	1,00	1,00	1,00





PLQ - PLANILHA DE LEVANTAMENTO DE QUANTIDADES
Memória de Cálculo - OGU

Grau de Sigilo
#PUBLICO

APELIDO DO EMPREENDIMENTO	Nº TransfereGOV	R	Nº OPERAÇÃO
Casa térrea acessível, 2 quartos, Área=47,48m², conforme Portaria MCID 1416/2023	974430	DE CATOLÉ DO ROCHA	1100406-84

Item	Descrição	Unidade	Quantidade	Casa 7	Casa 8	Casa 9	Casa 10	Casa 11	Casa 12
18.4.0.6.	KIT DE ACESSÓRIOS PARA BANHEIRO EM METAL CROMADO, 5 PEÇAS, INCLUSO FIXAÇÃO. AF_01/2020	JN	50 00	1,00	1,00	1,00	1,00	1,00	1,00
18.4.0.7.	BARRA DE APOIO RETA, EM ACC INOX POLIDO, COMPRIMENTO 80 CM, FIXADA NA PAREDE - FORNECIMENTO E INSTALAÇÃO. AF_01/2020	JN	6 00						
18.4.0.8.	BARRA DE APOIO RETA, EM ACC INOX POLIDO, COMPRIMENTO 70 CM, FIXADA NA PAREDE - FORNECIMENTO E INSTALAÇÃO. AF_01/2020	JN	6 00						
18.4.0.9.	BANCO ARTICULADO, EM AÇO INOX, PARA PC.D, FIXADO NA PAREDE - FORNECIMENTO E INSTALAÇÃO. AF_01/2020	JN	3 00						
18.4.0.10.	Barra de apoio para lavatório, constituída de barra lateral tipo "U" em aço polido. l=40cm	JN	3 00						
18.5.	FOSSA SEPTICA		-						
18.5.0.1.	ESCAVAÇÃO MANUAL DE VALA. AF_09/2024	M3	262 50	5,25	5,25	5,25	5,25	5,25	5,25
18.5.0.2.	PREPARO DE FUNDO DE VALA COM LARGURA MENOR QUE 1,5 M (ACERTO DO SOLO NATURAL). AF_08/2020	M2	131 50	2,63	2,63	2,63	2,63	2,63	2,63
18.5.0.3.	LASTRO DE CONCRETO MAGRO APLICADO EM PISOS, LAJES SOBRE SOLO OU RADIER, ESPESSURA DE 5 CM. AF_01/2024	M2	131 50	2,63	2,63	2,63	2,63	2,63	2,63
18.5.0.4.	ALVENARIA DE TIJOLO CERÂMICO FURADO (8x19x19)cm C/ARGAMASSA MISTA DE CAL HIDRATADA ESP=20 cm (BASEADA NA C0074/SEINFRA)	M2	501 50	10,03	10,03	10,03	10,03	10,03	10,03
18.5.0.5.	ARMAÇÃO PARA EXECUÇÃO DE RADIER, PISO DE CONCRETO OU LAJE SOBRE SOLO, COM USO DE TELA Q-196. AF_09/2021	<G	103 00	2,06	2,06	2,06	2,06	2,06	2,06
18.5.0.6.	CONCRETO FCK = 20MPa, TRAÇO 1:2,7:3 (EM MASSA SECA DE CIMENTO/AREIA MÉDIA/AREIA 1) - PREPARO MECÂNICO COM BETONEIRA 600 L. AF_05/2021	M3	10 50	0,21	0,21	0,21	0,21	0,21	0,21
18.5.0.7.	LANÇAMENTO COM USO DE BALDES, ADENSAMENTO E ACABAMENTO DE CONCRETO EM ESTRUTURAS. AF_02/2022	M3	10 50	0,21	0,21	0,21	0,21	0,21	0,21
18.5.0.8.	CHAPISCO APLICADO EM ALVENARIAS E ESTRUTURAS DE CONCRETO INTERNAS, COM COLHER DE PEDREIRO, ARGAMASSA TRAÇO 1:3 COM PREPARO EM BETONEIRA 400L. AF_10/2022	M2	433 50	8,67	8,67	8,67	8,67	8,67	8,67
18.5.0.9.	IMPERMEABILIZAÇÃO DE SUPERFÍCIE COM ARGAMASSA DE CIMENTO E AREIA, COM ADITIVO IMPERMEABILIZANTE, E = 1,5CM. AF_09/2023	M2	433 50	8,67	8,67	8,67	8,67	8,67	8,67
18.5.0.10.	TAMPA CIRCULAR PARA ESGOTO E DRENAGEM, EM CONCRETO PRÉ-MOLDADO, DIÂMETRO INTERNO = 0,60 M E ALTURA = 0,10 M. AF_12/2023	JN	100 00	2,00	2,00	2,00	2,00	2,00	2,00
19.	SUMIDOURO		-						





PLQ - PLANILHA DE LEVANTAMENTO DE QUANTIDADES
Memória de Cálculo - OGU

Grau de Sigilo
#PUBLICO

APELIDO DO EMPREENDIMENTO

Casa térrea acessível, 2 quartos, Área=47,46m², conforme Portaria MCID 1416/2023

Nº TransfereGOV

974430

R

DE CATOLÉ DO ROCHA

Nº OPERAÇÃO

1º 00406-84

				Casa 7	Casa 8	Casa 9	Casa 10	Casa 11	Casa 12
Item	Descrição	Unidade	Quantidade	7	8	9	10	11	12
CONSTRUÇÃO DE UNIDADES HABITACIONAIS PARA ATENDIMENTO DE FAMÍLIAS EM SITUAÇÃO DE				125.677,66	125.677,66	125.677,66	125.677,66	125.677,66	125.677,66
19.0.0.1.	ESCAVAÇÃO MANUAL DE VALA. AF_09/2024	M3	361.00	7,22	7,22	7,22	7,22	7,22	7,22
19.0.0.2.	PREPARO DE FUNDO DE VALA COM LARGURA MENOR QUE 1,5 M (ACERTO DO SOLO NATURAL). AF_08/2020	M2	190.00	3,80	3,80	3,80	3,80	3,80	3,80
19.0.0.3.	ALVENARIA DE TIJOLO CERÂMICO FURADO (9x19x19)cm C/ARGAMASSA VISTA DE CAL HIDRATADA ESP=20 cm (BASEADA NA C0074/SEINFRA)	M2	621.50	12,43	12,43	12,43	12,43	12,43	12,43
19.0.0.4.	ARMACÃO PARA EXECUÇÃO DE RADIER, PISO DE CONCRETO OU LAJE SOBRE SOLO COM USO DE TELA Q-196. AF_09/2021	<G	176.00	3,52	3,52	3,52	3,52	3,52	3,52
19.0.0.5.	CONCRETO FCK = 25MPa, TRAÇO 1:2,3 2,7 (EM MASSA SECA DE CIMENTO/ AREIA MÉDIA/ BRITA 1) - PREPARO MECÂNICO COM BETONEIRA 600 L. AF_05/2021	M3	17.50	0,35	0,35	0,35	0,35	0,35	0,35
19.0.0.6.	LANÇAMENTO COM USO DE BALDES ADENSAMENTO E ACABAMENTO DE CONCRETO EM ESTRUTURAS. AF_02/2022	M3	17.50	0,35	0,35	0,35	0,35	0,35	0,35
19.0.0.7.	LASTRO COM MATERIAL GRANULAR (PEDRA BRITADA N.3), APLICADO EM PISOS OU LAJES SOBRE SOLO, ESPESSURA DE 10 CM. AF_01/2024	M3	63.50	1,27	1,27	1,27	1,27	1,27	1,27
19.0.0.8.	TAMPA CIRCULAR PARA ESGOTO E DRENAGEM, EM CONCRETO PRÉ-MOLDADO, DIÂMETRO INTERNO = 0,60 M E ALTURA = 0,10 M. AF_12/2023	JN	50.00	1,00	1,00	1,00	1,00	1,00	1,00
110.	COMPLEMENTAÇÕES		-						
110.1.	CALAFETE / LIMPEZA		-						
110.1.0.1.	LIMPEZA DE BACIA SANITÁRIA, BIDÊ OU MICTÓRIO EM LOUÇA, INCLUSIVE METAIS CORRESPONDENTES. AF_04/2019	JN	50.00	1,00	1,00	1,00	1,00	1,00	1,00
110.1.0.2.	LIMPEZA DE BANCADA DE PEDRA (MÁRMORE OU GRANITO). AF_04/2019	M2	36.00	0,72	0,72	0,72	0,72	0,72	0,72
110.1.0.3.	LIMPEZA DE CONTRAPISO COM VASSOURA A SECO. AF_04/2019	M2	807.50	16,15	16,15	16,15	16,15	16,15	16,15
110.1.0.4.	LIMPEZA DE FORRO REMOVÍVEL COM PANO ÚMIDO. AF_04/2019	M2	1.795.00	35,90	35,90	35,90	35,90	35,90	35,90
110.1.0.5.	LIMPEZA DE JANELA DE VIDRO COM CAIXILHO EM AÇO/ALUMÍNIO/PVC. AF_04/2019	M2	200.00	4,00	4,00	4,00	4,00	4,00	4,00
110.1.0.6.	LIMPEZA DE PISO CERÂMICO OU PORCELANATO UTILIZANDO DETERGENTE NEUTRO E ESCOVAÇÃO MANUAL. AF_04/2019	M2	2.373.00	47,46	47,46	47,46	47,46	47,46	47,46
110.1.0.7.	LIMPEZA DE PORTA DE MADEIRA. AF_04/2019	M2	840.00	16,80	16,80	16,80	16,80	16,80	16,80
110.1.0.8.	LIMPEZA DE REVESTIMENTO CERÂMICO EM PAREDE UTILIZANDO DETERGENTE NEUTRO E ESCOVAÇÃO MANUAL. AF_04/2019	M2	796.00	15,92	15,92	15,92	15,92	15,92	15,92
110.1.0.9.	LIMPEZA DE TANQUE OU LAVATÓRIO DE LOUÇA ISOLADO, INCLUSIVE METAIS CORRESPONDENTES. AF_04/2019	JN	100.00	2,00	2,00	2,00	2,00	2,00	2,00

PMCA 15

47 / 160





PLQ - PLANILHA DE LEVANTAMENTO DE QUANTIDADES
Memória de Cálculo - OGU

Grau de Sigilo
#PUBLICO

APELIDO DO EMPREENDIMENTO	Nº TransfereGOV	R	Nº OPERAÇÃO
Casa térrea acessível, 2 quartos, Área=47,43m², conforme Portaria MCID 1416/2023	974430	DE CATOLÉ DO ROCHA	1:00406-84

				Casa 7	Casa 8	Casa 9	Casa 10	Casa 11	Casa 12
Item	Descrição	Unidade	Quantidade	7	8	9	10	11	12
CONSTRUÇÃO DE UNIDADES HABITACIONAIS PARA ATENDIMENTO DE FAMÍLIAS EM SITUAÇÃO DE				125,877,86	125,877,86	125,877,86	125,877,86	125,877,86	125,877,86

CATOLÉ DO ROCHA/PB

Local

segunda-feira, 1 de setembro de 2025

Data

Responsavel

Nome: PAUL

CREA/CAU:

ART/RRT: PE



PLQ - PLANILHA DE LEVANTAMENTO DE QUANTIDADES
Memória de Cálculo - OGU

Grau de Sigilo
#PUBLICO

APELIDO DO EMPREENDIMENTO

Casa térrea acessível, 2 quartos, Área=47,46m², conforme Portaria MCID 1416/2023

Nº TransfereGOV

974430

PROPONENTE / TOMADOR

PREFEITURA MUNICIPAL DE CATOLÉ DO ROCHA

				Casa 13	Casa 14	Casa 15	Casa 16	Casa 17	Casa 18
Item	Descrição	Unidade	Quantidade	13	14	15	16	17	18
CONSTRUÇÃO DE UNIDADES HABITACIONAIS PARA ATENDIMENTO DE FAMÍLIAS EM SITUAÇÃO DE				125.677,66	125.677,66	125.677,66	125.677,66	125.677,66	125.677,66
1.	CONSTRUÇÃO DE HABITAÇÃO DE INTERESSE SOCIAL - HIS - PADRÃO POPULAR		-						
1.1.	SERVIÇOS PRELIMINARES		-						
1.1.0.0.1.	FORNECIMENTO E INSTALAÇÃO DE PLACA DE OBRA COM CHAPA GALVANIZADA E ESTRUTURA DE MADEIRA. AF_03/2022_PS	M2	8.00						
1.2.	FUNDAÇÕES E CONTENÇÕES		-						
1.2.1.	FUNDAÇÕES		-						
1.2.1.1.	SAPATA		-						
1.2.1.1.1.	ESCAVAÇÃO MECANIZADA PARA BLOCO DE COROAMENTO OU SAPATA, COM RETROESCAVADEIRA (INCLUINDO ESCAVAÇÃO PARA COLOCAÇÃO DE FÔRMAS). AF_01/2024	M3	437.00	6,74	6,74	6,74	6,74	6,74	6,74
1.2.1.1.2.	PREPARO DE FUNDO DE VALA COM LARGURA MENOR QUE 1,5 M (ACERTO DO SOLO NATURAL). AF_08/2020	M2	234.00	4,68	4,68	4,68	4,68	4,68	4,68
1.2.1.1.3.	LASTRO DE CONCRETO MAGRO APLICADO EM BLOCOS DE COROAMENTO OU SAPATAS, ESPESSURA DE 5 CM. AF_01/2024	M2	234.00	4,68	4,68	4,68	4,68	4,68	4,68
1.2.1.1.4.	FABRICAÇÃO, MONTAGEM E DESMONTAGEM DE FÔRMA PARA SAPATA, EM CHAPA DE MADEIRA COMPENSADA RESINADA, E=17 MM, 4 UTILIZAÇÕES. AF_01/2024	M2	726.00	14,56	14,56	14,56	14,56	14,56	14,56
1.2.1.1.5.	ARMAÇÃO DE SAPATA ISOLADA, VIGA BALDRAME E SAPATA CORRIDA UTILIZANDO AÇO CA-50 DE 10 MM - MONTAGEM. AF_01/2024	<G	2.535.00	50,70	50,70	50,70	50,70	50,70	50,70
1.2.1.1.6.	ARMAÇÃO DE SAPATA ISOLADA, VIGA BALDRAME E SAPATA CORRIDA UTILIZANDO AÇO CA-50 DE 6,3 MM - MONTAGEM. AF_01/2024	<G	1.335.00	26,70	26,70	26,70	26,70	26,70	26,70
1.2.1.1.7.	ARMAÇÃO DE SAPATA ISOLADA, VIGA BALDRAME E SAPATA CORRIDA UTILIZANDO AÇO CA-60 DE 5 MM - MONTAGEM. AF_01/2024	<G	640.00	12,80	12,80	12,80	12,80	12,80	12,80
1.2.1.1.8.	CONCRETAGEM DE SAPATA, FCK 20 MPa, COM USC DE JERICA - LANÇAMENTO, ADENSAMENTO E ACABAMENTO.	M3	70.50	1,41	1,41	1,41	1,41	1,41	1,41
1.2.1.1.9.	REATERRO MANUAL DE VALAS, COM COMPACTADOR DE SOLOS DE PERCUSSÃO. AF_08/2023	M3	354.50	7,09	7,09	7,09	7,09	7,09	7,09
1.2.1.2.	BALDRAMES		-						
1.2.1.2.1.	ESCAVAÇÃO MANUAL PARA VIGA BALDRAME OU SAPATA CORRIDA (INCLUINDO ESCAVAÇÃO PARA COLOCAÇÃO DE FÔRMAS). AF_01/2024	M3	273.00	5,46	5,46	5,46	5,46	5,46	5,46
1.2.1.2.2.	LASTRO DE CONCRETO MAGRO APLICADO EM BLOCOS DE COROAMENTO OU SAPATAS, ESPESSURA DE 5 CM. AF_01/2024	M2	341.50	6,83	6,83	6,83	6,83	6,83	6,83
1.2.1.2.3.	FABRICAÇÃO, MONTAGEM E DESMONTAGEM DE FÔRMA PARA VIGA BALDRAME, EM MADEIRA SERRADA, E=25 MM, 4 UTILIZAÇÕES. AF_01/2024	M2	1.426.00	28,58	28,58	28,58	28,58	28,58	28,58
1.2.1.2.4.	ARMAÇÃO DE SAPATA ISOLADA, VIGA BALDRAME E SAPATA CORRIDA UTILIZANDO AÇO CA-50 DE 8 MM - MONTAGEM. AF_01/2024	<G	4.020.00	80,40	80,40	80,40	80,40	80,40	80,40

PMV: 15

49 / 169





PLQ - PLANILHA DE LEVANTAMENTO DE QUANTIDADES
Memória de Cálculo - OGU

Grau de Sigilo
#PUBLICO

APELIDO DO EMPREENDIMENTO
Casa térrea acessível, 2 quartos, Área=47,45m², conforme Portaria MCI/ 1416/2023

Nº TransfereGOV
974430

PROPONENTE / TOMADOR
PREFEITURA MUNICIPAL DE CATOLÉ DO ROCHA

				Casa 13	Casa 14	Casa 15	Casa 16	Casa 17	Casa 18
Item	Descrição	Unidade	Quantidade	13	14	15	16	17	18
CONSTRUÇÃO DE UNIDADES HABITACIONAIS PARA ATENDIMENTO DE FAMÍLIAS EM SITUAÇÃO DE				125,877,66	125,877,66	125,877,66	125,877,66	125,877,66	125,877,66
1.2.1.2.5.	ARMAÇÃO DE SAPATA ISOLADA, VIGA BALDRAME E SAPATA CORRIDA UTILIZANDO AÇO CA-50 DE 6,3 MM - MONTAGEM, AF_01/2024	KG	385 00	7,70	7,70	7,70	7,70	7,70	7,70
1.2.1.2.6.	ARMAÇÃO DE SAPATA ISOLADA, VIGA BALDRAME E SAPATA CORRIDA UTILIZANDO AÇO CA-60 DE 5 MM - MONTAGEM, AF_01/2024	KG	1.950 00	39,00	39,00	39,00	39,00	39,00	39,00
1.2.1.2.7.	CONCRETAGEM DE BLOCO DE COROAMENTO OU VIGA BALDRAME, FCK 20 MPA, COM USO DE JERICA - LANÇAMENTO, ADENSAMENTO E ACABAMENTO.	M3	95 50	1,91	1,91	1,91	1,91	1,91	1,91
1.2.1.2.8.	REATERRO MANUAL DE VALAS, COM COMPACTADOR DE SOLOS DE PERCUSSÃO AF_06/2023	M3	160 50	3,21	3,21	3,21	3,21	3,21	3,21
1.2.1.3.	IMPERMEABILIZAÇÃO		-						
1.2.1.3.1.	CHAPISCO APLICADO EM ALVENARIAS E ESTRUTURAS DE CONCRETO INTERNAS, COM COLHER DE PEDREIRO, ARGAMASSA TRAÇO 1:3 COM PREPARO MANUAL AF_10/2022	M2	1.697 50	33,95	33,95	33,95	33,95	33,95	33,95
1.2.1.3.2.	IMPERMEABILIZAÇÃO DE SUPERFÍCIE COM ARGAMASSA DE CIMENTO E AREIA, COM ADITIVO IMPERMEABILIZANTE, E = 1,5CM, AF_09/2023	M2	1.697 50	33,95	33,95	33,95	33,95	33,95	33,95
1.2.1.3.3.	IMPERMEABILIZAÇÃO DE SUPERFÍCIE COM EMULSÃO ASFÁLTICA, 2 DEMÃOS, AF_09/2023	M2	1.697 50	33,95	33,95	33,95	33,95	33,95	33,95
1.3.	SUPRAESTRUTURA		-						
1.3.1.	PILARES, VIGAS E LAJES		-						
1.3.1.0.1.	MONTAGEM E DESMONTAGEM DE FORMA DE PILARES RETANGULARES E ESTRUTURAS SIMILARES, PÉ-DIREITO SIMPLES, EM CHAPA DE MADEIRA COMPENSADA RESINADA, 8 UTILIZAÇÕES AF_09/2020	M2	719 50	14,39	14,39	14,39	14,39	14,39	14,39
1.3.1.0.2.	MONTAGEM E DESMONTAGEM DE FORMA DE VIGA, SEM ESCORAMENTO, PÉ-DIREITO SIMPLES, EM CHAPA DE MADEIRA RESINADA, 8 UTILIZAÇÕES.	M2	1.027 00	20,54	20,54	20,54	20,54	20,54	20,54
1.3.1.0.3.	MONTAGEM E DESMONTAGEM DE FORMA DE VIGA, ESCORAMENTO COM GARFO DE MADEIRA, PÉ-DIREITO SIMPLES, EM CHAPA DE MADEIRA RESINADA, 8 UTILIZAÇÕES, AF_09/2020	M2	206 50	4,13	4,13	4,13	4,13	4,13	4,13
1.3.1.0.4.	ARMAÇÃO DE PILAR OU VIGA DE ESTRUTURA CONVENCIONAL DE CONCRETO ARMADO UTILIZANDO AÇO CA-60 DE 5,0 MM - MONTAGEM, AF_06/2022	KG	3.520 00	70,40	70,40	70,40	70,40	70,40	70,40
1.3.1.0.5.	ARMAÇÃO DE PILAR OU VIGA DE ESTRUTURA CONVENCIONAL DE CONCRETO ARMADO UTILIZANDO AÇO CA-50 DE 6,3 MM - MONTAGEM, AF_06/2022	KG	750 00	15,00	15,00	15,00	15,00	15,00	15,00
1.3.1.0.6.	ARMAÇÃO DE PILAR OU VIGA DE ESTRUTURA CONVENCIONAL DE CONCRETO ARMADO UTILIZANDO AÇO CA-50 DE 8,0 MM - MONTAGEM, AF_06/2022	KG	3.255 00	65,30	65,30	65,30	65,30	65,30	65,30





PLQ - PLANILHA DE LEVANTAMENTO DE QUANTIDADES
Memória de Cálculo - OGU

Grau de Sigilo
#PUBLICO

APELIDO DO EMPREENDIMENTO
Casa térrea acessível, 2 quartos. Área=47,46m², conforme Portaria MCID 1416/2023

Nº TransfereGOV
974430

PROPONENTE / TOMADOR
PREFEITURA MUNICIPAL DE CATOLÉ DO ROCHA

				Casa 13	Casa 14	Casa 15	Casa 16	Casa 17	Casa 18
Item	Descrição	Unidade	Quantidade	13	14	15	16	17	18
CONSTRUÇÃO DE UNIDADES HABITACIONAIS PARA ATENDIMENTO DE FAMÍLIAS EM SITUAÇÃO DE RISCO				125.677,68	125.677,68	125.677,68	125.677,68	125.677,68	125.677,68
1.3.1.0.7.	ARMAÇÃO DE PILAR OU VIGA DE ESTRUTURA CONVENCIONAL DE CONCRETO ARMADO UTILIZANDO AÇO CA-50 DE 10,0 MM - MONTAGEM AF_06/2022	KG	4.280,00	85,60	85,60	85,60	85,60	85,60	85,60
1.3.1.0.8.	LAJE PRÉ-MOLDADA UNIDIRECIONAL, BIAPOIADA, PARA PISO, ENCHIMENTO EM CERÂMICA, VIGOTA CONVENCIONAL, ALTURA TOTAL DA LAJE (ENCHIMENTO+CAPA) = (8+4). AF_11/2020	M2	288,50	5,77	5,77	5,77	5,77	5,77	5,77
1.3.1.0.9.	CONCRETAGEM DE PILARES, FCK = 20 MPa, COM USO DE BALDES - LANÇAMENTO, ADENSAMENTO E ACABAMENTO.	M3	64,00	1,28	1,28	1,28	1,28	1,28	1,28
1.3.1.0.10.	CONCRETAGEM DE VIGAS E LAJES, FCK=20 MPa, PARA QUALQUER TIPO DE LAJE COM BALDES EM EDIFICAÇÃO TERRELA - LANÇAMENTO, ADENSAMENTO E ACABAMENTO.	M3	89,00	1,78	1,78	1,78	1,78	1,78	1,78
1.4.	PAREDES E PAINÉIS		-						
1.4.1.	ALVENARIA/FECHAMENTOS		-						
1.4.1.0.1.	ALVENARIA DE VEDAÇÃO DE BLOCOS CERÂMICOS FURADOS NA HORIZONTAL DE 9X19X19 CM (ESPESSURA 9 CM) E ARGAMASSA DE ASSENTAMENTO COM PREPARO EM BETONEIRA. AF_12/2021	M2	4.325,00	86,50	86,50	86,50	86,50	86,50	86,50
1.4.1.0.2.	VERGA MOLDADA IN LOCO EM CONCRETO, ESPESSURA DE *10* CM. AF_03/2024	M	810,00	16,20	16,20	16,20	16,20	16,20	16,20
1.4.1.0.3.	CONTRAVERGA MOLDADA IN LOCO EM CONCRETO, ESPESSURA DE *10* CM. AF_03/2024	M	460,00	9,20	9,20	9,20	9,20	9,20	9,20
1.4.2.	ESQUADRIAS METÁLICAS		-						
1.4.2.0.1.	PORTA DE ALUMÍNIO DE ABRIR COM LÂMBRI, COM GUARNIÇÃO, FIXAÇÃO COM PARAFUSOS - FORNECIMENTO E INSTALAÇÃO. AF_12/2019	M2	168,00	3,36	3,36	3,36	3,36	3,36	3,36
1.4.2.0.2.	JANELA DE ALUMÍNIO DE CORRER COM 2 FOLHAS PARA VIDROS (VIDROS INCLUSOS), BATENTE/ REQUADRO 6 A 14 CM, ACABAMENTO COM ACETATO OU BRILHANTE, FIXAÇÃO COM PARAFUSO, SEM GUARNIÇÃO/ ALIZAR, DIMENSÕES 100X120 CM, VEDAÇÃO COM SILICONE, EXCLUSIVE CONTRAMARCO - FORNECIMENTO E INSTALAÇÃO. AF_11/2024	M2	130,00	2,60	2,60	2,60	2,60	2,60	2,60
1.4.2.0.3.	JANELA DE ALUMÍNIO DE CORRER COM 3 FOLHAS (2 VENEZIANAS E 1 FOLHA PARA VIDRO, VIDRO INCLUSO), BATENTE/ REQUADRO 6 A 14 CM, SEM ACABAMENTO, FIXAÇÃO COM PARAFUSO, SEM GUARNIÇÃO/ ALIZAR, DIMENSÕES 100X120 CM, VEDAÇÃO COM SILICONE, EXCLUSIVE CONTRAMARCO - FORNECIMENTO E INSTALAÇÃO. AF_11/2024	M2	140,00	2,80	2,80	2,80	2,80	2,80	2,80





PLQ - PLANILHA DE LEVANTAMENTO DE QUANTIDADES
Memória de Cálculo - OGU

Grau de Sigilo
#PUBLICO

APELIDO DO EMPREENDIMENTO
Casa térrea acessível, 2 quartos, Área=47,46m², conforme Portaria MCID 1416/2023

Nº TransfereGOV
974430

PROponente / TOMADOR
PREFEITURA MUNICIPAL DE CATOLÉ DO ROCHA

				Casa 13	Casa 14	Casa 15	Casa 16	Casa 17	Casa 18
Item	Descrição	Unidade	Quantidade	13	14	15	16	17	18
CONSTRUÇÃO DE UNIDADES HABITACIONAIS PARA ATENDIMENTO DE FAMÍLIAS EM SITUAÇÃO DE RISCO				125.677,68	125.677,68	125.677,68	125.677,68	125.677,68	125.677,68
1.4.2.0.4.	JANELA DE ALUMÍNIO TIPO MAXIM-AR, BATENTE/ REQUADRO 3 A 14 CM, VIDRO INCLUSO, FIXAÇÃO COM PARAFUSO, SEM GUARNIÇÃO/ ALIZAR, DIMENSÕES 50X80 (A X L) CM, SEM ACABAMENTO, VEDAÇÃO COM SILICONE, EXCLUSIVE CONTRAMARCO - FORNECIMENTO E INSTALAÇÃO AF_11/2024	M2	24,00	0,48	0,48	0,48	0,48	0,48	0,48
1.4.3.	ESQUADRIAS DE MADEIRAS		-						
1.4.3.0.1.	KIT DE PORTA DE MADEIRA PARA PINTURA, SEMI-OCA (LEVE OU MÉDIA), PADRÃO POPULAR, 80X210CM ESPESSURA DE 3,5CM, ITENS INCLUSOS: DOBRADIÇAS, MONTAGEM E INSTALAÇÃO DO BATENTE, FECHADURA COM EXECUÇÃO DO FURO - FORNECIMENTO E INSTALAÇÃO AF_12/2019	JN	150,00	3,00	3,00	3,00	3,00	3,00	3,00
1.5.	COBERTURA E PROTEÇÕES		-						
1.5.1.	TELHADOS		-						
1.5.1.0.1.	TRAMA DE MADEIRA COMPOSTA POR RIPAS, CAIBROS E TERÇAS PARA TELHADOS DE ATÉ 2 ÁGUAS PARA TELHA CERÂMICA CAPA-CANAL, INCLUSO TRANSPORTE VERTICAL AF_07/2019	M2	3.674,50	73,49	73,49	73,49	73,49	73,49	73,49
1.5.1.0.2.	TELHAMENTO COM TELHA CERÂMICA CAPA-CANAL, TIPO PAULISTA, COM ATÉ 2 ÁGUAS, INCLUSO TRANSPORTE VERTICAL AF_07/2019	M2	3.674,50	73,49	73,49	73,49	73,49	73,49	73,49
1.5.1.0.3.	PINTURA IMUNIZANTE PARA MADEIRA, 1 DEMÃO AF_01/2021	M2	5.190,00	103,80	103,80	103,80	103,80	103,80	103,80
1.5.1.0.4.	AMARRAÇÃO DE TELHAS CERÂMICAS OU DE CONCRETO AF_07/2019	UN	26.300,00	526,00	526,00	526,00	526,00	526,00	526,00
1.5.1.0.5.	CUMEIJEIRA PARA TELHA CERÂMICA EMBOÇADA COM ARGAMASSA TRAÇO 1:2:9 (CIMENTO, CAL E AREIA) PARA TELHADOS COM ATÉ 2 ÁGUAS, INCLUSO TRANSPORTE VERTICAL AF_07/2019	M	532,50	10,65	10,65	10,65	10,65	10,65	10,65
1.5.1.0.6.	FABRICAÇÃO E INSTALAÇÃO DE TESOURA INTEIRA EM MADEIRA NÃO APARELHADA, VÃO DE 6 M, PARA TELHA CERÂMICA OU DE CONCRETO INCLUSO ICAMENTO AF_07/2019	UN	200,00	4,00	4,00	4,00	4,00	4,00	4,00
1.6.	REVESTIMENTOS		-						
1.6.1.	REVESTIMENTOS INTERNOS		-						
1.6.1.0.1.	CHAPISCO APLICADO EM ALVENARIAS E ESTRUTURAS DE CONCRETO INTERNAS, COM COLHER DE PEDREIRO, ARGAMASSA TRAÇO 1:3 COM PREPARO EM BETONEIRA 400L AF_10/2022	M2	6.805,00	136,10	136,10	136,10	136,10	136,10	136,10
1.6.1.0.2.	CHAPISCO APLICADO NO TETO OU EM ALVENARIA E ESTRUTURA, COM ROLO PARA TEXTURA ACRÍLICA, ARGAMASSA TRAÇO 1:4 E EMULSÃO POLIMÉRICA (ADESIVO) COM PREPARO EM BETONEIRA 400L AF_10/2022	M2	222,00	4,44	4,44	4,44	4,44	4,44	4,44



PLQ - PLANILHA DE LEVANTAMENTO DE QUANTIDADES
Memória de Cálculo - OGU

Grau de Sigilo
#PUBLICO

APELIDO DO EMPREENDIMENTO

Casa térrea acessível, 2 quartos, Área=47,45m², conforme Portaria MCI/D 1416/2023

Nº TransfereGOV
974430

PROPONENTE / TOMADOR

PREFEITURA MUNICIPAL DE CATOLÉ DO ROCHA

				Casa 13	Casa 14	Casa 15	Casa 16	Casa 17	Casa 18
Item	Descrição	Unidade	Quantidade	13	14	15	16	17	18
CONSTRUÇÃO DE UNIDADES HABITACIONAIS PARA ATENDIMENTO DE FAMÍLIAS EM SITUAÇÃO DE				125,677,66	125,677,66	125,677,66	125,677,66	125,677,66	125,677,66
16.1.0.3.	EMBOÇO, EM ARGAMASSA TRAÇO 1:2:8, PREPARO MECÂNICO, APLICADO MANUALMENTE EM PAREDES INTERNAS, PARA AMBIENTES COM ÁREA MENOR QUE 5M², E = 10MM, COM TALISCAS, AF_03/2024	M2	1.174,50	23,49	23,49	23,49	23,49	23,49	23,49
16.1.0.4.	MASSA ÚNICA, EM ARGAMASSA TRAÇO 1:2:8, PREPARO MECÂNICO, APLICADA MANUALMENTE EM PAREDES INTERNAS DE AMBIENTES COM ÁREA ENTRE 5M² E 10M², E = 10MM, COM TALISCAS, AF_03/2024	M2	4.002,50	80,05	80,05	80,05	80,05	80,05	80,05
16.1.0.5.	MASSA ÚNICA, EM ARGAMASSA TRAÇO 1:2:8, PREPARO MECÂNICO, APLICADA MANUALMENTE EM PAREDES INTERNAS DE AMBIENTES COM ÁREA MAIOR QUE 10M², E = 10MM, COM TALISCAS, AF_03/2024	M2	1.626,00	32,56	32,56	32,56	32,56	32,56	32,56
16.1.0.6.	MASSA ÚNICA, EM ARGAMASSA TRAÇO 1:2:8, PREPARO MECÂNICO, APLICADA MANUALMENTE EM TETO, E = 10MM, COM TALISCAS, AF_03/2024	M2	222,00	4,44	4,44	4,44	4,44	4,44	4,44
16.2.	REVESTIMENTOS CERÂMICOS		-						
16.2.0.1.	REVESTIMENTO CERÂMICO PARA PAREDES INTERNAS COM PLACAS TIPO ESMALTADA DE DIMENSÕES 20X20 CM APLICADAS A MEIA ALTURA DAS PAREDES, AF_02/2023, PE	M2	982,50	19,65	19,65	19,65	19,65	19,65	19,65
16.2.0.2.	REVESTIMENTO CERÂMICO PARA PAREDES INTERNAS COM PLACAS TIPO ESMALTADA DE DIMENSÕES 20X20 CM APLICADAS NA ALTURA INTEIRA DAS PAREDES, AF_02/2023, PE	M2	192,00	3,84	3,84	3,84	3,84	3,84	3,84
16.3.	REVESTIMENTOS EXTERNOS		-						
16.3.0.1.	CHAPISCO APLICADO EM ALVENARIA (COM PRESENÇA DE VÃOS) E ESTRUTURAS DE CONCRETO DE FACHADA, COM COLHER DE PEDREIRO, ARGAMASSA TRAÇO 1:3 COM PREPARO EM BETONEIRA 400L, AF_10/2022	M2	1.517,50	30,35	30,35	30,35	30,35	30,35	30,35
16.3.0.2.	CHAPISCO APLICADO EM ALVENARIA (SEM PRESENÇA DE VÃOS) E ESTRUTURAS DE CONCRETO DE FACHADA, COM COLHER DE PEDREIRO, ARGAMASSA TRAÇO 1:3 COM PREPARO EM BETONEIRA 400L, AF_10/2022	M2	1.522,50	30,45	30,45	30,45	30,45	30,45	30,45
16.3.0.3.	EMBOÇO OU MASSA ÚNICA EM ARGAMASSA TRAÇO 1:2:8, PREPARO MECÂNICO COM BETONEIRA 400 L, APLICADA MANUALMENTE EM PANOS CEGOS DE FACHADA (SEM PRESENÇA DE VÃOS), ESPESSURA DE 25 MM, AF_08/2022	M2	1.522,50	30,45	30,45	30,45	30,45	30,45	30,45
16.3.0.4.	EMBOÇO OU MASSA ÚNICA EM ARGAMASSA TRAÇO 1:2:8, PREPARO MECÂNICO COM BETONEIRA 400 L, APLICADA MANUALMENTE EM PANOS DE FACHADA COM PRESENÇA DE VÃOS, ESPESSURA DE 25 MM, AF_08/2022	M2	1.517,50	30,35	30,35	30,35	30,35	30,35	30,35
16.4.	FORROS		-						





PLQ - PLANILHA DE LEVANTAMENTO DE QUANTIDADES
Memória de Cálculo - OGU

Grau de Sigilo
#PUBLICO

APELIDO DO EMPREENDIMENTO

Casa térrea acessível, 2 quartos, Área=47,46m², conforme Portaria MCID 1416/2023

Nº TransfereGOV
974430

PROPONENTE / TOMADOR

PREFEITURA MUNICIPAL DE CATOLÉ DO ROCHA

				Casa 13	Casa 14	Casa 15	Casa 16	Casa 17	Casa 18
Item	Descrição	Unidade	Quantidade	13	14	15	16	17	18
CONSTRUÇÃO DE UNIDADES HABITACIONAIS PARA ATENDIMENTO DE FAMÍLIAS EM SITUAÇÃO DE				125.677,86	125.677,86	125.677,86	125.677,86	125.677,86	125.677,86
16.4.0.1.	FORRO EM REGUAS DE PVC, FRISADO, PARA AMBIENTES RESIDENCIAIS, INCLUSIVE ESTRUTURA UNIDIRECIONAL DE FIXAÇÃO, AF_08/2023_PS	M2	1.795,00	35,90	35,90	35,90	35,90	35,90	35,90
16.5.	PINTURA		-						
16.5.1.	PINTURAS INTERNAS		-						
16.5.1.1.	FUNDO SELADOR ACRILICO, APLICAÇÃO MANUAL EM PAREDE, UMA DEMÃO, AF_04/2023	M2	5.630,50	112,61	112,61	112,61	112,61	112,61	112,61
16.5.1.2.	FUNDO SELADOR ACRILICO, APLICAÇÃO MANUAL EM TETO, UMA DEMÃO, AF_04/2023	M2	222,00	4,44	4,44	4,44	4,44	4,44	4,44
16.5.1.3.	PINTURA LÁTEX ACRILICA STANDARD, APLICAÇÃO MANUAL EM TETO, DUAS DEMÃOS, AF_04/2023	M2	222,00	4,44	4,44	4,44	4,44	4,44	4,44
16.5.1.4.	PINTURA LÁTEX ACRILICA STANDARD, APLICAÇÃO MANUAL EM PAREDES, DUAS DEMÃOS, AF_04/2023	M2	5.630,50	112,61	112,61	112,61	112,61	112,61	112,61
16.5.2.	PINTURAS EXTERNAS		-						
16.5.2.1.	APLICAÇÃO MANUAL DE FUNDO SELADOR ACRILICO EM PAREDES EXTERNAS DE CASAS, AF_03/2024	M2	3.040,00	60,80	60,80	60,80	60,80	60,80	60,80
16.5.2.2.	PINTURA LÁTEX ACRILICA STANDARD, APLICAÇÃO MANUAL EM PAREDES, DUAS DEMÃOS, AF_04/2023	M2	3.040,00	60,80	60,80	60,80	60,80	60,80	60,80
16.5.3.	PINTURA ESQUADRIAS		-						
16.5.3.1.	LIXAMENTO DE MADEIRA PARA APLICAÇÃO DE FUNDO OU PINTURA, AF_01/2021	M2	1.050,00	21,00	21,00	21,00	21,00	21,00	21,00
16.5.3.2.	PINTURA FUNDO NIVELADOR ACRILICO BRANCO EM MADEIRA,	M2	1.050,00	21,00	21,00	21,00	21,00	21,00	21,00
16.5.3.3.	PINTURA TINTA DE ACABAMENTO (PIGMENTADA) ESMALTE SINTETICO ACETINADO EM MADEIRA, 2 DEMÃOS, AF_01/2021	M2	1.050,00	21,00	21,00	21,00	21,00	21,00	21,00
17.	PAVIMENTAÇÕES		-						
17.1.	PISO CERÂMICO		-						
17.1.0.1.	COMPACTAÇÃO MECÂNICA DE SOLO PARA EXECUÇÃO DE RADIER, PISO DE CONCRETO OU LAJE SOBRE SOLO, COM COMPACTADOR DE SOLOS TIPO PLACA VIBRATÓRIA, AF_03/2021	M2	2.693,50	53,87	53,87	53,87	53,87	53,87	53,87
17.1.0.2.	LASTRO COM MATERIAL GRANULAR (PEDRA BRITADA N.3), APLICADO EM PISOS OU LAJES SOBRE SOLO, ESPESSURA DE "10 CM", AF_11/2024	M3	269,50	5,39	5,39	5,39	5,39	5,39	5,39
17.1.0.3.	CAMADA SEPARADORA PARA EXECUÇÃO DE RADIER, PISO DE CONCRETO OU LAJE SOBRE SOLO, EM LONA PLÁSTICA, AF_09/2021	M2	2.693,50	53,87	53,87	53,87	53,87	53,87	53,87
17.1.0.4.	LASTRO DE CONCRETO MAGRO APLICADO EM PISOS, LAJES SOBRE SOLO OU RADIER, ESPESSURA DE 5 CM, AF_01/2024	M2	2.693,50	53,87	53,87	53,87	53,87	53,87	53,87





PLQ - PLANILHA DE LEVANTAMENTO DE QUANTIDADES
Memória de Cálculo - OGU

Grau de Sigilo
#PUBLICO

APELIDO DO EMPREENDIMENTO

Casa térrea acessível, 2 quartos, Área=47,46m², conforme Portaria MCID 1416/2023

Nº TransferênciaGOV

974230

PROPONENTE / TOMADOR

PREFEITURA MUNICIPAL DE CATOLÉ DO ROCHA

				Casa 13	Casa 14	Casa 15	Casa 16	Casa 17	Casa 18
Item	Descrição	Unidade	Quantidade	13	14	15	16	17	18
CONSTRUÇÃO DE UNIDADES HABITACIONAIS PARA ATENDIMENTO DE FAMILIAS EM SITUAÇÃO DE				125.677,68	125.677,68	125.677,68	125.677,68	125.677,68	125.677,68
17.1.0.5.	CONTRAPISO EM ARGAMASSA TRAÇO 1:4 (CIMENTO E AREIA), PREPARO MECÂNICO COM BETONEIRA 400 L. APLICADO EM ÁREAS MOLHADAS SOBRE LAJE, ADERIDO, ACABAMENTO NÃO REFORÇADO, ESPESSURA 3CM. AF_07/2021	M2	756 50	15,13	15,13	15,13	15,13	15,13	15,13
17.1.0.6.	CONTRAPISO EM ARGAMASSA TRAÇO 1:4 (CIMENTO E AREIA), PREPARO MECÂNICO COM BETONEIRA 400 L. APLICADO EM ÁREAS SECAS SOBRE LAJE, ADERIDO, ACABAMENTO NÃO REFORÇADO, ESPESSURA 3CM. AF_07/2021	M2	1.609 50	32,19	32,19	32,19	32,19	32,19	32,19
17.1.0.7.	REVESTIMENTO CERÂMICO PARA PISO COM PLACAS TIPO ESMALTADA, DE DIMENSÕES 35X35 CM APLICADA EM AMBIENTES DE ÁREA ENTRE 5 M2 E 10 M2. AF_02/2023 PE	M2	840 00	16,80	16,80	16,80	16,80	16,80	16,80
17.1.0.8.	REVESTIMENTO CERÂMICO PARA PISO COM PLACAS TIPO ESMALTADA, DE DIMENSÕES 35X35 CM APLICADA EM AMBIENTES DE ÁREA MAIOR QUE 10 M2. AF_02/2023 PE	M2	955 00	19,10	19,10	19,10	19,10	19,10	19,10
17.1.0.9.	REVESTIMENTO CERÂMICO PARA PISO COM PLACAS TIPO ESMALTADA, DE DIMENSÕES 35X35 CM APLICADA EM AMBIENTES DE ÁREA MENOR QUE 5 M2. AF_02/2023 PE	M2	649 00	12,98	12,98	12,98	12,98	12,98	12,98
17.2.	PISO CIMENTADO		-						
17.2.0.1.	COMPACTAÇÃO MECÂNICA DE SOLO PARA EXECUÇÃO DE RADIER, PISO DE CONCRETO OU LAJE SOBRE SOLO, COM COMPACTADOR DE SOLOS TIPO PLACA VIBRATÓRIA. AF_09/2021	M2	807 50	16,15	16,15	16,15	16,15	16,15	16,15
17.2.0.2.	EXECUÇÃO DE PASSEIO (CALÇADA) OU PISO DE CONCRETO COM CONCRETO MOLDADO IN LOCO, FEITO EM OBRA, ACABAMENTO CONVENCIONAL, NÃO ARMADO. AF_08/2022	M3	56 50	1,13	1,13	1,13	1,13	1,13	1,13
17.3.	RODAPÉS, SOLEIRAS E PEITORIS		-						
17.3.0.1.	SOLEIRA EM MÁRMORE, LARGURA 15 CM, ESPESSURA 2,0 CM. AF_09/2020	M	126 00	2,52	2,52	2,52	2,52	2,52	2,52
17.3.0.2.	RODAPÉ CERÂMICO DE 7CM DE ALTURA COM PLACAS TIPO ESMALTADA DE DIMENSÕES 35X35CM. AF_02/2023	M	1.935 00	38,70	38,70	38,70	38,70	38,70	38,70
17.3.0.3.	PEITORIL LINEAR EM GRANITO OU MÁRMORE, L = 15CM, ASSENTADO COM ARGAMASSA 1:6 COM ADITIVO. AF_11/2020	M	325 00	6,50	6,50	6,50	6,50	6,50	6,50
18.	INSTALAÇÕES		-						
18.1.	ELETRICAS / TELEFÔNICAS		-						
18.1.1.	CENTRO DE DISTRIBUIÇÃO ELÉTRICA		-						
18.1.1.1.	DISJUNTOR MONOPOLAR TIPO DIN, CORRENTE NOMINAL DE 10A - FORNECIMENTO E INSTALAÇÃO. AF_10/2020	JN	100 00	2,00	2,00	2,00	2,00	2,00	2,00
18.1.1.2.	DISJUNTOR MONOPOLAR TIPO DIN, CORRENTE NOMINAL DE 16A - FORNECIMENTO E INSTALAÇÃO. AF_10/2020	JN	50 00	1,00	1,00	1,00	1,00	1,00	1,00
18.1.1.3.	DISJUNTOR MONOPOLAR TIPO DIN, CORRENTE NOMINAL DE 25A - FORNECIMENTO E INSTALAÇÃO. AF_10/2020	JN	50 00	1,00	1,00	1,00	1,00	1,00	1,00

PMV3.15

55 / 160





PLQ - PLANILHA DE LEVANTAMENTO DE QUANTIDADES
Memória de Cálculo - OGU

Grau de Sigilo
#PUBLICO

APELIDO DO EMPREENDIMENTO

Casa térrea acessível. 2 quartos, Área=47,45m², conforme Portaria MCI/D 1416/2023

Nº TransfereGOV
974430

PROPONENTE / TOMADOR

PREFEITURA MUNICIPAL DE CATOLÉ DO ROCHA

				Casa 13	Casa 14	Casa 15	Casa 16	Casa 17	Casa 18
Item	Descrição	Unidade	Quantidade	13	14	15	16	17	18
CONSTRUÇÃO DE UNIDADES HABITACIONAIS PARA ATENDIMENTO DE FAMÍLIAS EM SITUAÇÃO DE RISCO				125.677,68	125.677,68	125.677,68	125.677,68	125.677,68	125.677,68
1.8.1.1.4.	DISJUNTOR MONOPOLAR TIPO DIN, CORRENTE NOMINAL DE 50A - FORNECIMENTO E INSTALAÇÃO. AF_10/2020	UN	50.00	1,00	1,00	1,00	1,00	1,00	1,00
1.8.1.1.5.	DISJUNTOR BIPOLAR TIPO DR, CORRENTE NOMINAL DE 25A - FORNECIMENTO E INSTALAÇÃO.	UN	100.00	2,00	2,00	2,00	2,00	2,00	2,00
1.8.1.1.6.	ENTRADA DE ENERGIA ELÉTRICA, AÉREA, MONOFÁSICA, COM CAIXA DE EMBUTIR, CABO DE 10 MM2 E DISJUNTOR DIN 50A (NÃO INCLUI O POSTE DE CONCRETO). AF_07/2020_PS	UN	50.00	1,00	1,00	1,00	1,00	1,00	1,00
1.8.1.1.7.	QUADRO DE DISTRIBUIÇÃO DE LUZ EM PVC PARA 12 DISJUNTORES - FORNECIMENTO E INSTALAÇÃO.	UN	50.00	1,00	1,00	1,00	1,00	1,00	1,00
1.8.1.2.	ILUMINAÇÃO, TOMADAS E INTERRUPTORES		-						
1.8.1.2.1.	LUMINÁRIA TIPO PLAFON CIRCULAR, DE SOBREPOR, COM LED DE 12/13 W - FORNECIMENTO E INSTALAÇÃO. AF_09/2024	UN	350.00	7,00	7,00	7,00	7,00	7,00	7,00
1.8.1.2.2.	LÂMPADA COMPACTA DE LED 10 W, BASE E27 - FORNECIMENTO E INSTALAÇÃO. AF_09/2024	UN	350.00	7,00	7,00	7,00	7,00	7,00	7,00
1.8.1.2.3.	INTERRUPTOR SIMPLES (1 MÓDULO), 10A/250V, INCLUINDO SUPORTE E PLACA - FORNECIMENTO E INSTALAÇÃO. AF_03/2023	UN	250.00	5,00	5,00	5,00	5,00	5,00	5,00
1.8.1.2.4.	INTERRUPTOR SIMPLES (2 MÓDULOS), 10A/250V, INCLUINDO SUPORTE E PLACA - FORNECIMENTO E INSTALAÇÃO. AF_03/2023	UN	50.00	1,00	1,00	1,00	1,00	1,00	1,00
1.8.1.2.5.	TOMADA BAIXA DE EMBUTIR (1 MÓDULO), 2P+T 10 A, INCLUINDO SUPORTE E PLACA - FORNECIMENTO E INSTALAÇÃO. AF_03/2023	UN	500.00	10,00	10,00	10,00	10,00	10,00	10,00
1.8.1.2.6.	TOMADA MÉDIA DE EMBUTIR (1 MÓDULO), 2P+T 10 A, INCLUINDO SUPORTE E PLACA - FORNECIMENTO E INSTALAÇÃO. AF_03/2023	UN	300.00	6,00	6,00	6,00	6,00	6,00	6,00
1.8.1.2.7.	TOMADA ALTA DE EMBUTIR (1 MÓDULO), 2P+T 20 A, INCLUINDO SUPORTE E PLACA - FORNECIMENTO E INSTALAÇÃO. AF_03/2023	UN	50.00	1,00	1,00	1,00	1,00	1,00	1,00
1.8.1.2.8.	INTERRUPTOR PULSADOR CAMPAINHA (1 MÓDULO), 10A/250V, INCLUINDO SUPORTE E PLACA - FORNECIMENTO E INSTALAÇÃO. AF_03/2023	UN	50.00	1,00	1,00	1,00	1,00	1,00	1,00
1.8.1.2.9.	CAMPAINHA CIGARRA (1 MÓDULO), 10A/250V, INCLUINDO SUPORTE E PLACA - FORNECIMENTO E INSTALAÇÃO. AF_03/2023	UN	50.00	1,00	1,00	1,00	1,00	1,00	1,00
1.8.1.2.10.	SUPORTE PARAFUSADO COM ESPELHO / PLACA DE ENCAIXE 4" X 2" BAIXO (0,30 M DO PISO) PARA PONTO ELÉTRICO - FORNECIMENTO E INSTALAÇÃO	UN	100.00	2,00	2,00	2,00	2,00	2,00	2,00
1.8.1.2.11.	CAIXA RETANGULAR 4" X 2" BAIXA (0,30 M DO PISO), PVC, INSTALADA EM PAREDE - FORNECIMENTO E INSTALAÇÃO. AF_03/2023	UN	600.00	12,00	12,00	12,00	12,00	12,00	12,00
1.8.1.2.12.	CAIXA RETANGULAR 4" X 2" MÉDIA (1,30 M DO PISO), PVC, INSTALADA EM PAREDE - FORNECIMENTO E INSTALAÇÃO. AF_03/2023	UN	650.00	13,00	13,00	13,00	13,00	13,00	13,00
1.8.1.2.13.	CAIXA RETANGULAR 4" X 2" ALTA (2,00 M DO PISO), PVC, INSTALADA EM PAREDE - FORNECIMENTO E INSTALAÇÃO. AF_03/2023	UN	100.00	2,00	2,00	2,00	2,00	2,00	2,00





PLQ - PLANILHA DE LEVANTAMENTO DE QUANTIDADES
Memória de Cálculo - OGU

Grau de Sigilo
#PUBLICO

APELIDO DO EMPREENDIMENTO

Casa térrea acessível, 2 quartos, Área=47,46m², conforme Portaria MCID 1416/2023

Nº TransfereGOV
974230

PROPONENTE / TOMADOR

PREFEITURA MUNICIPAL DE CATOLÉ DO ROCHA

				Casa 13	Casa 14	Casa 15	Casa 16	Casa 17	Casa 18
Item	Descrição	Unidade	Quantidade	13	14	15	16	17	18
CONSTRUÇÃO DE UNIDADES HABITACIONAIS PARA ATENDIMENTO DE FAMÍLIAS EM SITUAÇÃO DE RISCO				125.677,66	125.677,66	125.677,66	125.677,66	125.677,66	125.677,66
1.8.1.2.14.	CAIXA OCTOGONAL 3" X 3", PVC, INSTALADA EM LAJE - FORNECIMENTO E INSTALAÇÃO. AF_03/2023	UN	350 00	7,00	7,00	7,00	7,00	7,00	7,00
1.8.1.3.	FIOS E CABOS		-						
1.8.1.3.1.	CABO DE COBRE FLEXÍVEL ISOLADO, 1,5 MM², ANTI-CHAMA 450/750 V, PARA CIRCUITOS TERMINAIS - FORNECIMENTO E INSTALAÇÃO. AF_03/2023	M	4.895 00	97,90	97,90	97,90	97,90	97,90	97,90
1.8.1.3.2.	CABO DE COBRE FLEXÍVEL ISOLADO, 2,5 MM², ANTI-CHAMA 450/750 V, PARA CIRCUITOS TERMINAIS - FORNECIMENTO E INSTALAÇÃO. AF_03/2023	M	12.940 00	258,80	258,80	258,80	258,80	258,80	258,80
1.8.1.3.3.	CABO DE COBRE FLEXÍVEL ISOLADO, 4 MM², ANTI-CHAMA 450/750 V, PARA CIRCUITOS TERMINAIS - FORNECIMENTO E INSTALAÇÃO. AF_03/2023	M	1.240 00	24,80	24,80	24,80	24,80	24,80	24,80
1.8.1.3.4.	CABO DE COBRE ISOLADO, 10 MM², ANTI-CHAMA 450/750 V, INSTALADO EM ELETROCALHA OU PERFILADO - FORNECIMENTO E INSTALAÇÃO. AF_10/2020	M	1.295 00	25,90	25,90	25,90	25,90	25,90	25,90
1.8.1.3.5.	CABO DE COBRE FLEXÍVEL ISOLADO, 10 MM², ANTI-CHAMA 0,6/1,0 KV, PARA DISTRIBUIÇÃO - FORNECIMENTO E INSTALAÇÃO. AF_10/2020	M	415 00	8,30	8,30	8,30	8,30	8,30	8,30
1.8.1.3.6.	ELETRODUTO FLEXÍVEL CORRUGADO, PVC, DN 25 MM (3/4"), PARA CIRCUITOS TERMINAIS, INSTALADO EM FORRO - FORNECIMENTO E INSTALAÇÃO. AF_03/2023	M	2.235 00	44,70	44,70	44,70	44,70	44,70	44,70
1.8.1.3.7.	ELETRODUTO FLEXÍVEL CORRUGADO, PVC, DN 25 MM (3/4"), PARA CIRCUITOS TERMINAIS, INSTALADO EM PAREDE - FORNECIMENTO E INSTALAÇÃO. AF_03/2023	M	2.915 00	58,30	58,30	58,30	58,30	58,30	58,30
1.8.1.3.8.	ELETRODUTO FLEXÍVEL CORRUGADO REFORÇADO, PVC, DN 25 MM (3/4"), PARA CIRCUITOS TERMINAIS, INSTALADO EM LAJE - FORNECIMENTO E INSTALAÇÃO. AF_03/2023	M	1.103 00	22,06	22,06	22,06	22,06	22,06	22,06
1.8.1.3.9.	RASGO LINEAR MANUAL EM ALVENARIA, PARA ELETRODUTOS, DIÂMETROS MENORES OU IGUAIS A 40 MM. AF_09/2023	M	2.915 00	58,30	58,30	58,30	58,30	58,30	58,30
1.8.2.	HIDRÁULICAS / GÁS / INCÊNDIO		-						
1.8.2.1.	TUBULAÇÕES E CONEXÕES HIDRÁULICAS		-						
1.8.2.1.1.	JOELHO 90 GRAUS COM BUCHA DE LATÃO, PVC, SOLDÁVEL, DN 25MM, X 1/2" INSTALADO EM RAMAL OU SUB-RAMAL DE ÁGUA - FORNECIMENTO E INSTALAÇÃO. AF_06/2022	JN	350 00	7,00	7,00	7,00	7,00	7,00	7,00
1.8.2.1.2.	JOELHO 90 GRAUS, PVC, SOLDÁVEL, DN 25MM, INSTALADO EM RAMAL DE DISTRIBUIÇÃO DE ÁGUA - FORNECIMENTO E INSTALAÇÃO. AF_06/2022	JN	400 00	8,00	8,00	8,00	8,00	8,00	8,00
1.8.2.1.3.	TE, PVC, SOLDÁVEL, DN 25MM, INSTALADO EM RAMAL OU SUB-RAMAL DE ÁGUA - FORNECIMENTO E INSTALAÇÃO. AF_06/2022	JN	200 00	4,00	4,00	4,00	4,00	4,00	4,00





PLQ - PLANILHA DE LEVANTAMENTO DE QUANTIDADES
Memória de Cálculo - OGU

Grau de Sigilo
#PUBLICO

APELIDO DO EMPREENDIMENTO

Casa térrea acessível, 2 quartos, Área=47,46m², conforme Portaria MCID 1416/2023

Nº TransfereGOV

974230

PROPONENTE / TOMADOR

PREFEITURA MUNICIPAL DE CATOLÉ DO ROCHA

				Casa 13	Casa 14	Casa 15	Casa 16	Casa 17	Casa 18
Item	Descrição	Unidade	Quantidade	13	14	15	16	17	18
CONSTRUÇÃO DE UNIDADES HABITACIONAIS PARA ATENDIMENTO DE FAMÍLIAS EM SITUAÇÃO DE RISCO				125.677,66	125.677,66	125.677,66	125.677,66	125.677,66	125.677,66
1.8.2.1.4.	ADAPTADOR CURTO COM BOLSA E ROSCA PARA REGISTRO, PVC, SOLDÁVEL, DN 25MM X 3/4, INSTALADO EM RAMAL OU SUB-RAMAL DE ÁGUA - FORNECIMENTO E INSTALAÇÃO, AF_06/2022	JN	400 00	8,00	8,00	8,00	8,00	8,00	8,00
1.8.2.1.5.	TUBO, PVC, SOLDÁVEL, DE 25MM, INSTALADO EM PRUMADA DE ÁGUA - FORNECIMENTO E INSTALAÇÃO, AF_06/2022	M	255 00	5,10	5,10	5,10	5,10	5,10	5,10
1.8.2.1.6.	TUBO, PVC, SOLDÁVEL, DE 25MM, INSTALADO EM RAMAL OU SUB-RAMAL DE ÁGUA - FORNECIMENTO E INSTALAÇÃO, AF_06/2022	M	435 00	8,70	8,70	8,70	8,70	8,70	8,70
1.8.2.1.7.	FORNECIMENTO E INSTALAÇÃO DE PRESSURIZADOR ACOPLADO AO CHUVEIRO (TENSÃO: 220V - PRESSÃO MÍNIMA: 0,7MCA / PRESSÃO MÁXIMA: 2,5MCA - ENTRADA 1/2" / SAÍDA 1/2")	JN	50 00	1,00	1,00	1,00	1,00	1,00	1,00
1.8.2.2.	REGISTROS		-						
1.8.2.2.1.	REGISTRO DE PRESSÃO BRUTO, LATÃO, ROSCÁVEL, 3/4", COM ACABAMENTO E CANOPLA CROMADOS - FORNECIMENTO E INSTALAÇÃO, AF_08/2021	JN	50 00	1,00	1,00	1,00	1,00	1,00	1,00
1.8.2.2.2.	REGISTRO DE GAVIETA BRUTO, LATÃO, ROSCÁVEL, 3/4", COM ACABAMENTO E CANOPLA CROMADOS - FORNECIMENTO E INSTALAÇÃO, AF_08/2021	JN	150 00	3,00	3,00	3,00	3,00	3,00	3,00
1.8.2.2.3.	REGISTRO DE ESFÉRA, PVC, SOLDÁVEL, COM VOLANTE, DN 32 MM - FORNECIMENTO E INSTALAÇÃO, AF_08/2021	JN	100 00	2,00	2,00	2,00	2,00	2,00	2,00
1.8.2.2.4.	ENGATE FLEXÍVEL EM PLÁSTICO BRANCO, 1/2" X 40CM - FORNECIMENTO E INSTALAÇÃO, AF_01/2020	JN	200 00	4,00	4,00	4,00	4,00	4,00	4,00
1.8.2.3.	ENTRADA / ALIMENTAÇÃO HIDRÁULICA		-						
1.8.2.3.1.	KIT CAVALETE PARA MEDIÇÃO DE ÁGUA - ENTRADA INDIV DUALIZADA, EM PVC 25 MM (3/4"), PARA 1 MEDIDOR - FORNECIMENTO E INSTALAÇÃO (EXCLUSIVE HIDRÔMETRO), AF_03/2024	JN	50 00	1,00	1,00	1,00	1,00	1,00	1,00
1.8.2.3.2.	CAIXA DE EMBUTIR EM POLICARBONATO PARA ABRIGO DE: HIDRÔMETRO - FORNECIMENTO E INSTALAÇÃO (EXCLUSIVE HIDRÔMETRO).	JN	50 00	1,00	1,00	1,00	1,00	1,00	1,00
1.8.2.3.3.	REGISTRO DE GAVIETA BRUTO, LATÃO, ROSCÁVEL, 3/4" - FORNECIMENTO E INSTALAÇÃO, AF_08/2021	JN	50 00	1,00	1,00	1,00	1,00	1,00	1,00
1.8.2.3.4.	TUBO, PVC, SOLDÁVEL, DE 25MM, INSTALADO EM RAMAL DE DISTRIBUIÇÃO DE ÁGUA - FORNECIMENTO E INSTALAÇÃO, AF_06/2022	M	337 50	6,75	6,75	6,75	6,75	6,75	6,75
1.8.2.3.5.	TUBO, PVC, SOLDÁVEL, DE 25MM, INSTALADO EM PRUMADA DE ÁGUA - FORNECIMENTO E INSTALAÇÃO, AF_06/2022	M	150 00	3,00	3,00	3,00	3,00	3,00	3,00
1.8.2.3.6.	JOELHO 90 GRAUS, PVC, SOLDÁVEL, DN 25MM, INSTALADO EM RAMAL DE DISTRIBUIÇÃO DE ÁGUA - FORNECIMENTO E INSTALAÇÃO, AF_06/2022	JN	100 00	2,00	2,00	2,00	2,00	2,00	2,00

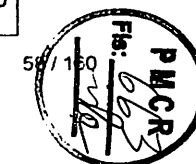



PLQ - PLANILHA DE LEVANTAMENTO DE QUANTIDADES
Memória de Cálculo - OGU

Grau de Sigilo
#PUBLICO

APELIDO DO EMPREENDIMENTO

Casa térrea acessível, 2 quartos, Área=47,46m², conforme Portaria MCID 1416/2023

Nº TransfereGOV

974430

PROPONENTE / TOMADOR

PREFEITURA MUNICIPAL DE CATOLÉ DO ROCHA

				Casa 13	Casa 14	Casa 15	Casa 16	Casa 17	Casa 18
Item	Descrição	Unidade	Quantidade	13	14	15	16	17	18
CONSTRUÇÃO DE UNIDADES HABITACIONAIS PARA ATENDIMENTO DE FAMÍLIAS EM SITUAÇÃO DE RISCO				125.677,68	125.677,68	125.677,68	125.677,68	125.677,68	125.677,68
18.2.3.7.	TE, PVC, SOLDÁVEL, DN 25MM, INSTALADO EM RAMAL DE DISTRIBUIÇÃO DE ÁGUA - FORNECIMENTO E INSTALAÇÃO AF_06/2022	JN	50.00	1,00	1,00	1,00	1,00	1,00	1,00
18.2.4.	CAIXA D'ÁGUA E BARRILETE		-						
18.2.4.1.	CAIXA D'ÁGUA EM POLIETILENO 500 LITROS - FORNECIMENTO E INSTALAÇÃO AF_06/2021	JN	50.00	1,00	1,00	1,00	1,00	1,00	1,00
18.2.4.2.	FURO EM CAIXA D'ÁGUA COM ESPESSURA DE 2 ATÉ 5 MM E DIÂMETRO DE 25 MM, AF_06/2021	JN	50.00	1,00	1,00	1,00	1,00	1,00	1,00
18.2.4.3.	FURO EM CAIXA D'ÁGUA COM ESPESSURA DE 2 ATÉ 5 MM E DIÂMETRO DE 32 MM, AF_06/2021	JN	100.00	2,00	2,00	2,00	2,00	2,00	2,00
18.2.4.4.	ADAPTADOR COM FLANGE E ANEL DE VEDAÇÃO, PVC, SOLDÁVEL, DN 25 MM X 3/4", INSTALADO EM RESERVAÇÃO PREDIAL DE ÁGUA - FORNECIMENTO E INSTALAÇÃO, AF_04/2024	JN	50.00	1,00	1,00	1,00	1,00	1,00	1,00
18.2.4.5.	ADAPTADOR COM FLANGE E ANEL DE VEDAÇÃO, PVC, SOLDÁVEL, DN 32 MM X 1", INSTALADO EM RESERVAÇÃO PREDIAL DE ÁGUA - FORNECIMENTO E INSTALAÇÃO, AF_04/2024	JN	100.00	2,00	2,00	2,00	2,00	2,00	2,00
18.2.4.6.	TORNEIRA DE BOIA PARA CAIXA D'ÁGUA, ROSCÁVEL, 3/4" - FORNECIMENTO E INSTALAÇÃO, AF_08/2021	JN	50.00	1,00	1,00	1,00	1,00	1,00	1,00
18.2.4.7.	JOELHO 90 GRAUS, PVC, SOLDÁVEL, DN 25MM, INSTALADO EM RAMAL DE DISTRIBUIÇÃO DE ÁGUA - FORNECIMENTO E INSTALAÇÃO, AF_06/2022	JN	400.00	8,00	8,00	8,00	8,00	8,00	8,00
18.2.4.8.	JOELHO 90 GRAUS, PVC, SOLDÁVEL, DN 32MM, INSTALADO EM RAMAL DE DISTRIBUIÇÃO DE ÁGUA - FORNECIMENTO E INSTALAÇÃO, AF_06/2022	JN	200.00	4,00	4,00	4,00	4,00	4,00	4,00
18.2.4.9.	JOELHO 45 GRAUS, PVC, SOLDÁVEL, DN 32MM, INSTALADO EM RAMAL DE DISTRIBUIÇÃO DE ÁGUA - FORNECIMENTO E INSTALAÇÃO, AF_06/2022	JN	50.00	1,00	1,00	1,00	1,00	1,00	1,00
18.2.4.10.	BUCHA DE REDUÇÃO, CURTA, PVC, SOLDÁVEL, DN 32 X 25 MM, INSTALADO EM RAMAL DE DISTRIBUIÇÃO DE ÁGUA - FORNECIMENTO E INSTALAÇÃO AF_06/2022	JN	100.00	2,00	2,00	2,00	2,00	2,00	2,00
18.2.4.11.	TE, PVC, SOLDÁVEL, DN 32MM, INSTALADO EM RAMAL DE DISTRIBUIÇÃO DE ÁGUA - FORNECIMENTO E INSTALAÇÃO AF_06/2022	JN	150.00	3,00	3,00	3,00	3,00	3,00	3,00
18.2.4.12.	TE DE REDUÇÃO, PVC, SOLDÁVEL, DN 32MM X 25MM, INSTALADO EM RAMAL DE DISTRIBUIÇÃO DE ÁGUA - FORNECIMENTO E INSTALAÇÃO, AF_06/2022	JN	50.00	1,00	1,00	1,00	1,00	1,00	1,00
18.2.4.13.	TUBO, PVC, SOLDÁVEL, DE 25MM, INSTALADO EM RAMAL DE DISTRIBUIÇÃO DE ÁGUA - FORNECIMENTO E INSTALAÇÃO AF_06/2022	M	220.00	4,40	4,40	4,40	4,40	4,40	4,40





PLQ - PLANILHA DE LEVANTAMENTO DE QUANTIDADES
Memória de Cálculo - OGU

Grau de Sigilo
#PUBLICO

APELIDO DO EMPREENDIMENTO
Casa térrea acessível, 2 quartos, Área=47,46m², conforme Portaria MCID 1416/2023

Nº TransfereGOV
974430

PROPONENTE / TOMADOR
PREFEITURA MUNICIPAL DE CATOLÉ DO ROCHA

				Casa 13	Casa 14	Casa 15	Casa 16	Casa 17	Casa 18
Item	Descrição	Unidade	Quantidade	13	14	15	16	17	18
CONSTRUÇÃO DE UNIDADES HABITACIONAIS PARA ATENDIMENTO DE FAMÍLIAS EM SITUAÇÃO DE RISCO				125,677,66	125,677,66	125,677,66	125,677,66	125,677,66	125,677,66
18.2.4.14.	TUBO, PVC, SOLDÁVEL, DE 32MM, INSTALADO EM RAMAL DE DISTRIBUIÇÃO DE ÁGUA - FORNECIMENTO E INSTALAÇÃO. AF_06/2022	M	527,50	10,55	10,55	10,55	10,55	10,55	10,55
18.3.	SANITÁRIAS / PLUVIAL		-						
18.3.1.	TUBULAÇÕES E CONEXÕES SANITÁRIAS		-						
18.3.1.1.	JOELHO 45 GRAUS, PVC, SÉRIE NORMAL, ESGOTO PREDIAL, DN 40 MM JUNTA SOLDÁVEL, FORNECIDO E INSTALADO EM RAMAL DE DESCARGA OU RAMAL DE ESGOTO SANITÁRIO. AF_08/2022	JN	150,00	3,00	3,00	3,00	3,00	3,00	3,00
18.3.1.2.	JOELHO 45 GRAUS, PVC, SÉRIE NORMAL, ESGOTO PREDIAL, DN 50 MM JUNTA ELÁSTICA, FORNECIDO E INSTALADO EM RAMAL DE DESCARGA OU RAMAL DE ESGOTO SANITÁRIO. AF_08/2022	JN	100,00	2,00	2,00	2,00	2,00	2,00	2,00
18.3.1.3.	JOELHO 90 GRAUS, PVC, SÉRIE NORMAL, ESGOTO PREDIAL, DN 40 MM JUNTA SOLDÁVEL, FORNECIDO E INSTALADO EM RAMAL DE DESCARGA OU RAMAL DE ESGOTO SANITÁRIO. AF_08/2022	JN	100,00	2,00	2,00	2,00	2,00	2,00	2,00
18.3.1.4.	JOELHO 90 GRAUS, PVC, SÉRIE NORMAL, ESGOTO PREDIAL, DN 50 MM JUNTA ELÁSTICA, FORNECIDO E INSTALADO EM RAMAL DE DESCARGA OU RAMAL DE ESGOTO SANITÁRIO. AF_08/2022	JN	450,00	9,00	9,00	9,00	9,00	9,00	9,00
18.3.1.5.	JOELHO 90 GRAUS, PVC, SÉRIE NORMAL, ESGOTO PREDIAL, DN 100 MM, JUNTA ELÁSTICA, FORNECIDO E INSTALADO EM RAMAL DE DESCARGA OU RAMAL DE ESGOTO SANITÁRIO. AF_08/2022	JN	50,00	1,00	1,00	1,00	1,00	1,00	1,00
18.3.1.6.	TE, PVC, SÉRIE NORMAL, ESGOTO PREDIAL, DN 50 X 50 MM, JUNTA ELÁSTICA, FORNECIDO E INSTALADO EM RAMAL DE DESCARGA OU RAMAL DE ESGOTO SANITÁRIO. AF_08/2022	JN	50,00	1,00	1,00	1,00	1,00	1,00	1,00
18.3.1.7.	JUNÇÃO DE REDUÇÃO INVERTIDA, PVC, SÉRIE NORMAL, ESGOTO PREDIAL, DN 100 X 50 MM, JUNTA ELÁSTICA, FORNECIDO E INSTALADO EM RAMAL DE DESCARGA OU RAMAL DE ESGOTO SANITÁRIO. AF_08/2022	JN	50,00	1,00	1,00	1,00	1,00	1,00	1,00
18.3.1.8.	TERMINAL DE VENTILAÇÃO, PVC, SÉRIE NORMAL, ESGOTO PREDIAL, DN 50 MM, JUNTA SOLDÁVEL, FORNECIDO E INSTALADO EM PRUMADA DE ESGOTO SANITÁRIO OU VENTILAÇÃO. AF_08/2022	JN	50,00	1,00	1,00	1,00	1,00	1,00	1,00
18.3.1.9.	TUBO PVC, SÉRIE NORMAL, ESGOTO PREDIAL, DN 40 MM, FORNECIDO E INSTALADO EM RAMAL DE DESCARGA OU RAMAL DE ESGOTO SANITÁRIO. AF_08/2022	M	167,50	3,35	3,35	3,35	3,35	3,35	3,35
18.3.1.10.	TUBO PVC, SÉRIE NORMAL, ESGOTO PREDIAL, DN 50 MM, FORNECIDO E INSTALADO EM RAMAL DE DESCARGA OU RAMAL DE ESGOTO SANITÁRIO. AF_08/2022	M	510,50	10,21	10,21	10,21	10,21	10,21	10,21
18.3.1.11.	TUBO PVC, SÉRIE NORMAL, ESGOTO PREDIAL, DN 50 MM, FORNECIDO E INSTALADO EM PRUMADA DE ESGOTO SANITÁRIO OU VENTILAÇÃO. AF_08/2022	M	200,00	4,00	4,00	4,00	4,00	4,00	4,00





PLQ - PLANILHA DE LEVANTAMENTO DE QUANTIDADES
Memória de Cálculo - OGU

Grau de Sigilo
#PUBLICO

APELIDO DO EMPREENDIMENTO
Casa térrea acessível, 2 quartos, Área=47,46m², conforme Portaria MCII/ 1416/2023

Nº TransfereGOV
974430

PROPONENTE / TOMADOR
PREFEITURA MUNICIPAL DE CATOLÉ DO ROCHA

				Casa 13	Casa 14	Casa 15	Casa 16	Casa 17	Casa 18
Item	Descrição	Unidade	Quantidade	13	14	15	16	17	18
CONSTRUÇÃO DE UNIDADES HABITACIONAIS PARA ATENDIMENTO DE FAMÍLIAS EM SITUAÇÃO DE RISCO				125,877,86	125,877,86	125,877,86	125,877,86	125,877,86	125,877,86
1.8.3.1.12.	TUBO PVC, SÉRIE NORMAL, ESGOTO PREDIAL, DN 100 MM, FORNECIDO E INSTALADO EM RAMAL DE DESCARGA OU RAMAL DE ESGOTO SANITÁRIO. AF_08/2022	M	1.690,00	33,80	33,80	33,80	33,80	33,80	33,80
1.8.3.2.	ACESSÓRIOS / CAIXAS SANITÁRIAS		-						
1.8.3.2.1.	CAIXA ENTERRADA HIDRÁULICA RETANGULAR EM ALVENARIA COM TIJOLOS CERÂMICOS MACIÇOS, DIMENSÕES INTERNAS: 0,6X0,6X0,6 M PARA REDE DE ESGOTO. AF_12/2020	JN	250,00	5,00	5,00	5,00	5,00	5,00	5,00
1.8.3.2.2.	CAIXA SIFONADA, PVC, DN 100 X 100 X 50 MM, JUNTA ELÁSTICA, FORNECIDA E INSTALADA EM RAMAL DE DESCARGA OU EM RAMAL DE ESGOTO SANITÁRIO. AF_08/2022	JN	50,00	1,00	1,00	1,00	1,00	1,00	1,00
1.8.3.2.3.	RALO SIFONADO REDONDO, PVC, DN 100 X 40 MM, JUNTA SOLDÁVEL, FORNECIDO E INSTALADO EM RAMAL DE DESCARGA OU EM RAMAL DE ESGOTO SANITÁRIO. AF_08/2022	JN	50,00	1,00	1,00	1,00	1,00	1,00	1,00
1.8.3.2.4.	RALO SECO CÔNICO, PVC, DN 100 X 40 MM, JUNTA SOLDÁVEL, FORNECIDO E INSTALADO EM RAMAL DE DESCARGA OU EM RAMAL DE ESGOTO SANITÁRIO. AF_08/2022	JN	50,00	1,00	1,00	1,00	1,00	1,00	1,00
1.8.3.2.5.	CAIXA DE GORDURA SIMPLES (CAPACIDADE: 36 L), RETANGULAR, EM ALVENARIA COM BLOCOS DE CONCRETO, DIMENSÕES INTERNAS = 0,2X0,4 M, ALTURA INTERNA = 0,8 M. AF_12/2020	JN	50,00	1,00	1,00	1,00	1,00	1,00	1,00
1.8.4.	APARELHOS, METAIS E BANCADAS		-						
1.8.4.0.1.	VASO SANITÁRIO SIFONADO COM CAIXA ACOPLADA, LOUÇA BRANCA, INCLUSO ENGATE FLEXÍVEL EM PLÁSTICO BRANCO 1/2 X 40CM - FORNECIMENTO E INSTALAÇÃO. AF_01/2020	JN	50,00	1,00	1,00	1,00	1,00	1,00	1,00
1.8.4.0.2.	LAVATÓRIO LOUÇA BRANCA SUSPENSO, 29,5 X 39CM OU EQUIVALENTE, PADRÃO POPULAR, INCLUSO SIFÃO FLEXÍVEL EM PVC, VÁLVULA E ENGATE FLEXÍVEL 30CM EM PLÁSTICO E TORNEIRA CROMADA DE MESA, PADRÃO POPULAR - FORNECIMENTO E INSTALAÇÃO. AF_01/2020	JN	50,00	1,00	1,00	1,00	1,00	1,00	1,00
1.8.4.0.3.	BANCADA DE MÁRMORE SINTÉTICO 120 X 60CM, COM CUBA INTEGRADA, INCLUSO SIFÃO TIPO FLEXÍVEL EM PVC, VÁLVULA EM PLÁSTICO CROMADO TIPO AMERICANA E TORNEIRA CROMADA LONGA, DE PAREDE, PADRÃO POPULAR - FORNECIMENTO E INSTALAÇÃO. AF_01/2020	JN	36,00	0,72	0,72	0,72	0,72	0,72	0,72
1.8.4.0.4.	TANQUE DE MÁRMORE SINTÉTICO COM COLUNA 22L OU EQUIVALENTE, INCLUSO SIFÃO FLEXÍVEL EM PVC, VÁLVULA PLÁSTICA E TORNEIRA DE METAL CROMADO PADRÃO POPULAR - FORNECIMENTO E INSTALAÇÃO. AF_01/2020	JN	50,00	1,00	1,00	1,00	1,00	1,00	1,00
1.8.4.0.5.	CHUVEIRO ELÉTRICO COMUM CORPO PLÁSTICO, TIPO DUCHA - FORNECIMENTO E INSTALAÇÃO. AF_01/2020	JN	50,00	1,00	1,00	1,00	1,00	1,00	1,00





PLQ - PLANILHA DE LEVANTAMENTO DE QUANTIDADES
Memória de Cálculo - OGU

Grau de Sigilo
#PÚBLICO

APELIDO DO EMPREENDIMENTO

Casa térrea acessível, 2 quartos, Área=47,43m², conforme Portaria MCID 1416/2023

Nº TransfereGOV

974430

PROPONENTE / TOMADOR

PREFEITURA MUNICIPAL DE CATOLÉ DO ROCHA

				Casa 13	Casa 14	Casa 15	Casa 16	Casa 17	Casa 18
Item	Descrição	Unidade	Quantidade	13	14	15	16	17	18
CONSTRUÇÃO DE UNIDADES HABITACIONAIS PARA ATENDIMENTO DE FAMÍLIAS EM SITUAÇÃO DE				125.677,66	125.677,66	125.677,66	125.677,66	125.677,66	125.677,66
18.4.0.6.	KIT DE ACESSÓRIOS PARA BANHEIRO EM METAL CROMADO, 5 PEÇAS, INCLUSO FIXAÇÃO. AF_01/2020	JN	50 00	1,00	1,00	1,00	1,00	1,00	1,00
18.4.0.7.	BARRA DE APOIO RETA, EM AÇO INOX POLIDO, COMPRIMENTO 60 CM, FIXADA NA PAREDE - FORNECIMENTO E INSTALAÇÃO. AF_01/2020	JN	6 00						
18.4.0.8.	BARRA DE APOIO RETA, EM AÇO INOX POLIDO, COMPRIMENTO 70 CM, FIXADA NA PAREDE - FORNECIMENTO E INSTALAÇÃO. AF_01/2020	JN	6 00						
18.4.0.9.	BANCO ARTICULADO, EM AÇO INOX, PARA PCD, FIXADO NA PAREDE - FORNECIMENTO E INSTALAÇÃO. AF_01/2020	JN	3 00						
18.4.0.10.	Barra de apoio para lavatório, constituída de barra lateral tipo "U" em aço polido, L=40cm	JN	3 00						
18.5.	FOSSA SEPTICA		-						
18.5.0.1.	ESCAVAÇÃO MANUAL DE VALA. AF_09/2024	M3	262 50	5,25	5,25	5,25	5,25	5,25	5,25
18.5.0.2.	PREPARO DE FUNDO DE VALA COM LARGURA MENOR QUE 1,5 M (ACERTO DO SOLO NATURAL). AF_08/2020	M2	131 50	2,63	2,63	2,63	2,63	2,63	2,63
18.5.0.3.	LASTRO DE CONCRETO MAGRO APLICADO EM PISOS, LAJES SOBRE SOLO OU RADIERES, ESPESSURA DE 5 CM. AF_01/2024	M2	131 50	2,63	2,63	2,63	2,63	2,63	2,63
18.5.0.4.	ALVENARIA DE TIJOLO CERÂMICO FURADO (6x19x19)cm C/ARGAMASSA MISTA DE CAL HIDRATADA ESP=20 cm (BASEADA NA C0374/SEINFRA)	M2	501 50	10,03	10,03	10,03	10,03	10,03	10,03
18.5.0.5.	ARMAÇÃO PARA EXECUÇÃO DE RADIER, PISO DE CONCRETO OU LAJE SOBRE SOLO COM USO DE TELA Q-196. AF_09/2021	<G	103 00	2,06	2,06	2,06	2,06	2,06	2,06
18.5.0.6.	CONCRETO FCK = 20MPa, TRAÇO 1:2,7:3 (EM MASSA SECA DE CIMENTO/AREIA MÉDIA/AREIA 1) - PREPARO MECÂNICO COM BETONEIRA 600 L. AF_05/2021	M3	10 50	0,21	0,21	0,21	0,21	0,21	0,21
18.5.0.7.	LANÇAMENTO COM USO DE BALDES, ADENSAMENTO E ACABAMENTO DE CONCRETO EM ESTRUTURAS. AF_02/2022	M3	10 50	0,21	0,21	0,21	0,21	0,21	0,21
18.5.0.8.	CHAPISCO APLICADO EM ALVENARIAS E ESTRUTURAS DE CONCRETO INTERNAS, COM COLHER DE PEDREIRO, ARGAMASSA TRAÇO 1:3 COM PREPARO EM BETONEIRA 400L. AF_10/2022	M2	433 50	8,67	8,67	8,67	8,67	8,67	8,67
18.5.0.9.	IMPERMEABILIZAÇÃO DE SUPERFÍCIE COM ARGAMASSA DE CIMENTO E AREIA, COM ADITIVO IMPERMEABILIZANTE, E = 1,5CM. AF_09/2023	M2	433 50	8,67	8,67	8,67	8,67	8,67	8,67
18.5.0.10.	TAMPA CIRCULAR PARA ESGOTO E DRENAGEM, EM CONCRETO PRÉ-MOLDADO, DIÂMETRO INTERNO = 0,60 M E ALTURA = 0,10 M. AF_12/2023	JN	100 00	2,00	2,00	2,00	2,00	2,00	2,00
19.	SUMIDOURO		-						





PLQ - PLANILHA DE LEVANTAMENTO DE QUANTIDADES
Memória de Cálculo - OGU

Grau de Sigilo
#PUBLICO

APELIDO DO EMPREENDIMENTO

Casa térrea acessível, 2 quartos, Área=47,45m², conforme Portaria MCID 1416/2023

Nº TransfereGOV
974430

PROPONENTE / TOMADOR

PREFEITURA MUNICIPAL DE CATOLÉ DO ROCHA

				Casa 13	Casa 14	Casa 15	Casa 16	Casa 17	Casa 18
Item	Descrição	Unidade	Quantidade	13	14	15	16	17	18
CONSTRUÇÃO DE UNIDADES HABITACIONAIS PARA ATENDIMENTO DE FAMÍLIAS EM SITUAÇÃO DE				125,677,66	125,677,66	125,677,66	125,677,66	125,677,66	125,677,66
19.0.0.1.	ESCAVAÇÃO MANUAL DE VALA. AF_09/2024	M3	361 00	7,22	7,22	7,22	7,22	7,22	7,22
19.0.0.2.	PREPARO DE FUNDO DE VALA COM LARGURA MENOR QUE 1,5 M (ACERTO DO SOLO NATURAL). AF_08/2020	M2	190 00	3,80	3,80	3,80	3,80	3,80	3,80
19.0.0.3.	ALVENARIA DE TIJOLO CERÂMICO FURADO (9x19x19)cm C/ARGAMASSA MISTA DE CAL HIDRATADA. ESP=20 cm (BASEADA NA C0074/SEINFRA)	M2	621 50	12,43	12,43	12,43	12,43	12,43	12,43
19.0.0.4.	ARMAÇÃO PARA EXECUÇÃO DE RADIÊR, PISO DE CONCRETO OU LAJE SOBRE SOLO COM USO DE TELA Q-19%. AF_09/2021	KG	176 00	3,52	3,52	3,52	3,52	3,52	3,52
19.0.0.5.	CONCRETO FCK = 25MPa, TRAÇO 1:2,3 2,7 (EM MASSA SECA DE CIMENTO/ AREIA MÉDIA/ ERITA 1) - PREPARO MECÂNICO COM BETONEIRA 600 L. AF_05/2021	M3	17 50	0,35	0,35	0,35	0,35	0,35	0,35
19.0.0.6.	LANÇAMENTO COM USO DE BALDES. ADENSAMENTO E ACABAMENTO DE CONCRETO EM ESTRUTURAS. AF_02/2022	M3	17 50	0,35	0,35	0,35	0,35	0,35	0,35
19.0.0.7.	LASTRO COM MATERIAL GRANULAR (PEDRA BRITADA N.3), APLICADO EM PISOS OU LAJES SOBRE SOLO, ESPESSURA DE 10 CM. AF_31/2024	M3	63 50	1,27	1,27	1,27	1,27	1,27	1,27
19.0.0.8.	TAMPA CIRCULAR PARA ESGOTO E DRENAGEM, EM CONCRETO PRÉ-MOLDADO, DIÂMETRO INTERNO = 0,60 M E ALTURA = 0,10 M. AF_12/2023	UN	50 00	1,00	1,00	1,00	1,00	1,00	1,00
1 10.	COMPLEMENTAÇÕES		-						
1 10.1.	CALAFETE / LIMPEZA		-						
1 10.1.0.1.	LIMPEZA DE BACIA SANITÁRIA, BIDÊ OU MICTÓRIO EM LOUÇA, INCLUSIVE METAIS CORRESPONDENTES. AF_04/2019	UN	50 00	1,00	1,00	1,00	1,00	1,00	1,00
1 10.1.0.2.	LIMPEZA DE BANCADA DE PEDRA (MÁRMORE OU GRANITO). AF_04/2019	M2	36 00	0,72	0,72	0,72	0,72	0,72	0,72
1 10.1.0.3.	LIMPEZA DE CONTRAPISC COM VASSOURA A SECO. AF_04/2019	M2	807 50	16,15	16,15	16,15	16,15	16,15	16,15
1 10.1.0.4.	LIMPEZA DE FORRO REMOVÍVEL COM PANO ÚMIDO. AF_04/2019	M2	1.795 00	35,90	35,90	35,90	35,90	35,90	35,90
1 10.1.0.5.	LIMPEZA DE JANELA DE VÍDRO COM CAIXILHO EM AÇO/ALUMÍNIO/PVC. AF_04/2019	M2	200 00	4,00	4,00	4,00	4,00	4,00	4,00
1 10.1.0.6.	LIMPEZA DE PISO CERÂMICO OU PORCELANATO UTILIZANDO DETERGENTE NEUTRO E ESCOVAÇÃO MANUAL. AF_04/2019	M2	2.373 00	47,46	47,46	47,46	47,46	47,46	47,46
1 10.1.0.7.	LIMPEZA DE PORTA DE MADEIRA. AF_04/2019	M2	840 00	16,80	16,80	16,80	16,80	16,80	16,80
1 10.1.0.8.	LIMPEZA DE REVESTIMENTO CERÂMICO EM PAREDE UTILIZANDO DETERGENTE NEUTRO E ESCOVAÇÃO MANUAL. AF_04/2019	M2	796 00	15,92	15,92	15,92	15,92	15,92	15,92
1 10.1.0.9.	LIMPEZA DE TANQUE OU LAVATÓRIO DE LOUÇA ISOLADO, INCLUSIVE METAIS CORRESPONDENTES. AF_04/2019	UN	100 00	2,00	2,00	2,00	2,00	2,00	2,00

PMO 15

63 / 160





PLQ - PLANILHA DE LEVANTAMENTO DE QUANTIDADES
Memória de Cálculo - OGU

Grau de Sigilo
#PUBLICO

APELIDO DO EMPREENDIMENTO
Casa térrea acessível, 2 quartos, Área=47,46m², conforme Portaria MCID 1416/2023

Nº TransfereGOV
974430

PROPONENTE / TOMADOR
PREFEITURA MUNICIPAL DE CATOLÉ DO ROCHA

				Casa 13	Casa 14	Casa 15	Casa 16	Casa 17	Casa 18
Item	Descrição	Unidade	Quantidade	13	14	15	16	17	18
CONSTRUÇÃO DE UNIDADES HABITACIONAIS PARA ATENDIMENTO DE FAMÍLIAS EM SITUAÇÃO DE				125.677,68	125.677,68	125.677,68	125.677,68	125.677,68	125.677,68

CATOLÉ DO ROCHA/PB
Local

segunda-feira, 1 de setembro de 2025
Data





PLQ - PLANILHA DE LEVANTAMENTO DE QUANTIDADES
Memória de Cálculo - OGU

APELIDO DO EMPREENDIMENTO: Casa térrea acessível, 2 quartos, Área=47,45m², conforme Portaria MCID 1416/2023
Nº TransfereGOV: 974430
Nº OPERAÇÃO: 1°00406-84
PROponente / Tomador: PREFEITURA MUNICIPAL DE CATOLÉ DO ROCHA

				Casa 19	Casa 20	Casa 21	Casa 22	Casa 23	Casa 24
Item	Descrição	Unidade	Quantidade	19	20	21	22	23	24
CONSTRUÇÃO DE UNIDADES HABITACIONAIS PARA ATENDIMENTO DE FAMÍLIAS EM SITUAÇÃO DE RISCO				125,67,68	125,67,68	125,67,68	125,67,68	125,67,68	125,67,68
1.	CONSTRUÇÃO DE HABITAÇÃO DE INTERESSE SOCIAL - HIS - PAUÃO POPULAR		-						
1.1.	SERVIÇOS PRELIMINARES		-						
1.1.0.0.1.	FORNECIMENTO E INSTALAÇÃO DE PLACA DE OBRA COM CHAPA GALVANIZADA E ESTRUTURA DE MADEIRA. AF_03/2022_PS	M2	8 00						
1.2.	FUNDAÇÕES E CONTENÇÕES		-						
1.2.1.	FUNDAÇÕES		-						
1.2.1.1.	SAPATA		-						
1.2.1.1.1.	ESCAVAÇÃO MECANIZADA PARA BLOCO DE COROAMENTO OU SAPATA COM RETROESCAVADEIRA (INCLUINDO ESCAVAÇÃO PARA COLOCAÇÃO DE FÔRMAS) AF_01/2024	M3	437 00	8,74	8,74	8,74	8,74	8,74	8,74
1.2.1.1.2.	PREPARO DE FUNDO DE VALA COM LARGURA MENOR QUE 1,5 M (ACERTO DO SOLO NATURAL). AF_08/2020	M2	234 00	4,68	4,68	4,68	4,68	4,68	4,68
1.2.1.1.3.	LASTRO DE CONCRETO MAGRO APLICADO EM BLOCOS DE COROAMENTO OU SAPATAS, ESPESSURA DE 5 CM. AF_01/2024	M2	234 00	4,68	4,68	4,68	4,68	4,68	4,68
1.2.1.1.4.	FABRICAÇÃO, MONTAGEM E DESMONTAGEM DE FÔRMA PARA SAPATA, EM CHAPA DE MADEIRA COMPENSADA RESINADA, E=17 MM, 4 UTILIZAÇÕES. AF_01/2024	M2	728 00	14,56	14,56	14,56	14,56	14,56	14,56
1.2.1.1.5.	ARMAÇÃO DE SAPATA ISOLADA, VIGA BALDRAME E SAPATA CORRIDA UTILIZANDO AÇO CA-50 DE 10 MM - MONTAGEM. AF_01/2024	KG	2.535 00	50,70	50,70	50,70	50,70	50,70	50,70
1.2.1.1.6.	ARMAÇÃO DE SAPATA ISOLADA, VIGA BALDRAME E SAPATA CORRIDA UTILIZANDO AÇO CA-50 DE 6,3 MM - MONTAGEM. AF_01/2024	KG	1.335 00	26,70	26,70	26,70	26,70	26,70	26,70
1.2.1.1.7.	ARMAÇÃO DE SAPATA ISOLADA, VIGA BALDRAME E SAPATA CORRIDA UTILIZANDO AÇO CA-60 DE 5 MM - MONTAGEM. AF_01/2024	KG	640 00	12,80	12,80	12,80	12,80	12,80	12,80
1.2.1.1.8.	CONCRETAGEM DE SAPATA, FCK 20 MPa, COM USC DE JERICA - LANÇAMENTO, ADENSAMENTO E ACABAMENTO.	M3	70 50	1,41	1,41	1,41	1,41	1,41	1,41
1.2.1.1.9.	REATERRO MANUAL DE VALAS, COM COMPACTADOR DE SOLOS DE PERCUSSÃO AF_08/2023	M3	354 50	7,09	7,09	7,09	7,09	7,09	7,09
1.2.1.2.	BALDRAMES		-						
1.2.1.2.1.	ESCAVAÇÃO MANUAL PARA VIGA BALDRAME OU SAPATA CORRIDA (INCLUINDO ESCAVAÇÃO PARA COLOCAÇÃO DE FÔRMAS). AF_01/2024	M3	273 00	5,46	5,46	5,46	5,46	5,46	5,46
1.2.1.2.2.	LASTRO DE CONCRETO MAGRO APLICADO EM BLOCOS DE COROAMENTO OU SAPATAS, ESPESSURA DE 5 CM. AF_01/2024	M2	341 50	6,83	6,83	6,83	6,83	6,83	6,83
1.2.1.2.3.	FABRICAÇÃO, MONTAGEM E DESMONTAGEM DE FÔRMA PARA VIGA BALDRAME, EM MADEIRA SERRADA, E=25 MM, 4 UTILIZAÇÕES. AF_01/2024	M2	1.429 00	28,58	28,58	28,58	28,58	28,58	28,58
1.2.1.2.4.	ARMAÇÃO DE SAPATA ISOLADA, VIGA BALDRAME E SAPATA CORRIDA UTILIZANDO AÇO CA-50 DE 8 MM - MONTAGEM. AF_01/2024	KG	4.020 00	80,40	80,40	80,40	80,40	80,40	80,40

PMV3.15

65 / 160





PLQ - PLANILHA DE LEVANTAMENTO DE QUANTIDADES
Memória de Cálculo - OGU

APELIDO DO EMPREENDIMENTO: Casa térrea acessível, 2 quartos, Área=47,45m², conforme Portaria MCID 1416/2023
Nº TransferênciaGOV: 974430
Nº OPERAÇÃO: 1100406-84
PROponente / Tomador: PREFEITURA MUNICIPAL DE CATOLÉ DO ROCHA

				Casa 19	Casa 20	Casa 21	Casa 22	Casa 23	Casa 24
Item	Descrição	Unidade	Quantidade	19	20	21	22	23	24
CONSTRUÇÃO DE UNIDADES HABITACIONAIS PARA ATENDIMENTO DE FAMÍLIAS EM SITUAÇÃO DE RISCO				125,677,86	125,677,86	125,677,86	125,677,86	125,677,86	125,677,86
1.2.1.2.5.	ARMAÇÃO DE SAPATA ISOLADA, VIGA BALDRAME E SAPATA CORRIDA UTILIZANDO AÇO CA-50 DE 6,3 MM - MONTAGEM. AF_01/2024	<G	385 00	7,70	7,70	7,70	7,70	7,70	7,70
1.2.1.2.6.	ARMAÇÃO DE SAPATA ISOLADA, VIGA BALDRAME E SAPATA CORRIDA UTILIZANDO AÇO CA-60 DE 5 MM - MONTAGEM. AF_01/2024	<G	1.950 00	39,00	39,00	39,00	39,00	39,00	39,00
1.2.1.2.7.	CONCRETAGEM DE BLOCO DE COROAMENTO OU VIGA BALDRAME, FCK 20 MPA, COM USO DE JERICA - LANÇAMENTO, ADENSAMENTO E ACABAMENTO.	M3	95 50	1,91	1,91	1,91	1,91	1,91	1,91
1.2.1.2.8.	REATERRO MANUAL DE VALAS, COM COMPACTADOR DE SOLOS DE PERCUSSÃO. AF_08/2023	M3	160 50	3,21	3,21	3,21	3,21	3,21	3,21
1.2.1.3.	IMPERMEABILIZAÇÃO		-						
1.2.1.3.1.	CHAPISCO APLICADO EM ALVENARIAS E ESTRUTURAS DE CONCRETO LINTERNAS, COM COLHER DE PEDREIRO, ARGAMASSA TRAÇO 1:3 COM PREPARO MANUAL. AF_10/2022	M2	1.697 50	33,95	33,95	33,95	33,95	33,95	33,95
1.2.1.3.2.	IMPERMEABILIZAÇÃO DE SUPERFÍCIE COM ARGAMASSA DE CIMENTO E AREIA, COM ADITIVO IMPERMEABILIZANTE, E = 1,5CM. AF_09/2023	M2	1.697 50	33,95	33,95	33,95	33,95	33,95	33,95
1.2.1.3.3.	IMPERMEABILIZAÇÃO DE SUPERFÍCIE COM EMULSÃO ASFÁLTICA, 2 DEMÃOS. AF_09/2023	M2	1.697 50	33,95	33,95	33,95	33,95	33,95	33,95
1.3.	SUPRAESTRUTURA		-						
1.3.1.	PILARES, VIGAS E LAJES		-						
1.3.1.0.1.	MONTAGEM E DESMONTAGEM DE FÓRMA DE PILARES RETANGULARES E ESTRUTURAS SIMILARES, PÉ-DIREITO SIMPLES, EM CHAPA DE MADEIRA COMPENSADA RESINADA, 8 UTILIZAÇÕES. AF_09/2020	M2	719 50	14,39	14,39	14,39	14,39	14,39	14,39
1.3.1.0.2.	MONTAGEM E DESMONTAGEM DE FÓRMA DE VIGA, SEM ESCORAMENTO, PÉ-DIREITO SIMPLES, EM CHAPA DE MADEIRA RESINADA, 8 UTILIZAÇÕES.	M2	1.027 00	20,54	20,54	20,54	20,54	20,54	20,54
1.3.1.0.3.	MONTAGEM E DESMONTAGEM DE FÓRMA DE VIGA, ESCORAMENTO COM GARFO DE MADEIRA, PÉ-DIREITO SIMPLES, EM CHAPA DE MADEIRA RESINADA, 8 UTILIZAÇÕES. AF_09/2020	M2	206 50	4,13	4,13	4,13	4,13	4,13	4,13
1.3.1.0.4.	ARMAÇÃO DE PILAR OU VIGA DE ESTRUTURA CONVENCIONAL DE CONCRETO ARMADO UTILIZANDO AÇO CA-60 DE 5,0 MM - MONTAGEM. AF_06/2022	<G	3.520 00	70,40	70,40	70,40	70,40	70,40	70,40
1.3.1.0.5.	ARMAÇÃO DE PILAR OU VIGA DE ESTRUTURA CONVENCIONAL DE CONCRETO ARMADO UTILIZANDO AÇO CA-50 DE 6,3 MM - MONTAGEM. AF_06/2022	<G	750 00	15,00	15,00	15,00	15,00	15,00	15,00
1.3.1.0.6.	ARMAÇÃO DE PILAR OU VIGA DE ESTRUTURA CONVENCIONAL DE CONCRETO ARMADO UTILIZANDO AÇO CA-50 DE 8,0 MM - MONTAGEM. AF_06/2022	<G	3.255 00	65,30	65,30	65,30	65,30	65,30	65,30

PMV3.15

66 / 160





PLQ - PLANILHA DE LEVANTAMENTO DE QUANTIDADES
Memória de Cálculo - OGU

APELIDO DO EMPREENDIMENTO

Casa térrea acessível, 2 quartos, Área=47,43m², conforme Portaria MCID 1416/2023

Nº TransfereGOV

974430

Nº OPERAÇÃO

1°00406-84

PROPONENTE / TOMADOR

PREFEITURA MUNICIPAL DE CATOLÉ DO ROCHA

				Casa 19	Casa 20	Casa 21	Casa 22	Casa 23	Casa 24
Item	Descrição	Unidade	Quantidade	19	20	21	22	23	24
CONSTRUÇÃO DE UNIDADES HABITACIONAIS PARA ATENDIMENTO DE FAMÍLIAS EM SITUAÇÃO DE				125,677,66	125,677,66	125,677,66	125,677,66	125,677,66	125,677,66
13.1.0.7.	ARMAÇÃO DE PILAR OU VIGA DE ESTRUTURA CONVENCIONAL DE CONCRETO ARMADO UTILIZANDO AÇO CA-50 DE 10,0 MM - MONTAGEM AF_06/2022	<G	4.280 00	85,60	85,60	85,60	85,60	85,60	85,60
13.1.0.8.	LAJE PRÉ-MOLDADA UNIDIRECIONAL, BIAPOIADA, PARA PISO, ENCHIMENTO EM CERÂMICA, VIGOTA CONVENCIONAL, ALTURA TOTAL DA LAJE (ENCHIMENTO+CAPA) = (8+4), AF_11/2020	M2	288 50	5,77	5,77	5,77	5,77	5,77	5,77
13.1.0.9.	CONCRETAGEM DE PILARES, FCK = 20 MPA, COM USO DE BALDES - LANÇAMENTO, ADENSAMENTO E ACABAMENTO.	M3	64 00	1,28	1,28	1,28	1,28	1,28	1,28
13.1.0.10.	CONCRETAGEM DE VIGAS E LAJES, FCK=20 MPA, PARA QUALQUER TIPO DE LAJE COM BALDES EM EDIFICAÇÃO TERREIA - LANÇAMENTO, ADENSAMENTO E ACABAMENTO.	M3	85 00	1,78	1,78	1,78	1,78	1,78	1,78
14.	PAREDES E PAINÉIS		-						
14.1.	ALVENARIA/FECHAMENTOS		-						
14.1.0.1.	ALVENARIA DE VEDAÇÃO DE BLOCOS CERÂMICOS FURADOS NA HORIZONTAL DE 9X19X19 CM (ESPESSURA 9 CM) E ARGAMASSA DE ASSENTAMENTO COM PREPARO EM BETONEIRA, AF_12/2021	M2	4.325 00	86,50	86,50	86,50	86,50	86,50	86,50
14.1.0.2.	VERGA MOLDADA IN LOCO EM CONCRETO, ESPESSURA DE *10* CM, AF_03/2024	M	810 00	16,20	16,20	16,20	16,20	16,20	16,20
14.1.0.3.	CONTRAVERGA MOLDADA IN LOCO EM CONCRETO, ESPESSURA DE *10* CM, AF_03/2024	M	460 00	9,20	9,20	9,20	9,20	9,20	9,20
14.2.	ESQUADRIAS METÁLICAS		-						
14.2.0.1.	PORTA DE ALUMÍNIO DE ABRIR COM LAMBRI, COM GUARNIÇÃO, FIXAÇÃO COM PARAFUSOS - FORNECIMENTO E INSTALAÇÃO, AF_12/2019	M2	168 00	3,36	3,36	3,36	3,36	3,36	3,36
14.2.0.2.	JANELA DE ALUMÍNIO DE CORRER COM 2 FOLHAS PARA VIDROS (VIDROS INCLUSOS), BATENTE/ REQUADRO 6 A 14 CM, ACABAMENTO COM ACETATO OU BRILHANTE, FIXAÇÃO COM PARAFUSO, SEM GUARNIÇÃO/ ALIZAR, DIMENSÕES 100X120 CM, VEDAÇÃO COM SILICONE, EXCLUSIVE CONTRAMARCO - FORNECIMENTO E INSTALAÇÃO AF_1°/2024	M2	130 00	2,60	2,60	2,60	2,60	2,60	2,60
14.2.0.3.	JANELA DE ALUMÍNIO DE CORRER COM 3 FOLHAS (2 VENEZIANAS E 1 FOLHA PARA VIDRO, VIDRO INCLUSO), BATENTE/ REQUADRO 6 A 14 CM, SEM ACABAMENTO, FIXAÇÃO COM PARAFUSO, SEM GUARNIÇÃO/ ALIZAR, DIMENSÕES 100X120 CM, VEDAÇÃO COM SILICONE, EXCLUSIVE CONTRAMARCO - FORNECIMENTO E INSTALAÇÃO, AF_11/2024	M2	140 00	2,80	2,80	2,80	2,80	2,80	2,80





PLQ - PLANILHA DE LEVANTAMENTO DE QUANTIDADES
Memória de Cálculo - OGU

APELIDO DO EMPREENDIMENTO

Casa térrea acessível, 2 quartos, Área=47,46m², conforme Portaria MCID 1416/2023

Nº TransfereGOV

974430

Nº OPERAÇÃO

1100406-84

PROPONENTE / TOMADOR

PREFEITURA MUNICIPAL DE CATOLÉ DO ROCHA

				Casa 19	Casa 20	Casa 21	Casa 22	Casa 23	Casa 24
Item	Descrição	Unidade	Quantidade	19	20	21	22	23	24
CONSTRUÇÃO DE UNIDADES HABITACIONAIS PARA ATENDIMENTO DE FAMÍLIAS EM SITUAÇÃO DE RISCO				125.677,88	125.677,88	125.677,88	125.677,88	125.677,88	125.677,88
1.4.2.0.4.	JANELA DE ALUMÍNIO TIPO MAXIM-AR, BATENTE/ REQUADRO 3 A 14 CM, VIDRO INCLUSO, FIXAÇÃO COM PARAFUSO, SEM GUARNIÇÃO/ ALIZAR, DIMENSÕES 60X80 (A X L) CM, SEM ACABAMENTO, VEDAÇÃO COM SILICONE, EXCLUSIVO CONTRAMARCO - FORNECIMENTO E INSTALAÇÃO AF_11/2024	M2	24,00	0,48	0,48	0,48	0,48	0,48	0,48
1.4.3.	ESQUADRIAS DE MADEIRAS		-						
1.4.3.0.1.	KIT DE PORTA DE MADEIRA PARA PINTURA, SEMI-OCAL (LEVE OU MÉDIA), PADRÃO POPULAR, 80X210CM, ESPESSURA DE 3,5CM, ITENS INCLUSOS: DOBRADIÇAS, MONTAGEM E INSTALAÇÃO DO BATENTE, FECHADURA COM EXECUÇÃO DO FURO - FORNECIMENTO E INSTALAÇÃO AF_12/2019	JUN	150,00	3,00	3,00	3,00	3,00	3,00	3,00
1.5.	COBERTURA E PROTEÇÕES		-						
1.5.1.	TELHADOS		-						
1.5.1.0.1.	TRAMA DE MADEIRA COMPOSTA POR RIPAS, CAIBROS E TERÇAS PARA TELHADOS DE ATÉ 2 ÁGUAS PARA TELHA CERÂMICA CAPA-CANAL, INCLUSO TRANSPORTE VERTICAL. AF_07/2019	M2	3.674,50	73,49	73,49	73,49	73,49	73,49	73,49
1.5.1.0.2.	TELHAMENTO COM TELHA CERÂMICA CAPA-CANAL, TIPO PAULISTA, COM ATÉ 2 ÁGUAS, INCLUSO TRANSPORTE VERTICAL. AF_07/2019	M2	3.674,50	73,49	73,49	73,49	73,49	73,49	73,49
1.5.1.0.3.	PINTURA IMUNIZANTE PARA MADEIRA, 1 DEMÃO. AF_01/2021	M2	5.190,00	103,80	103,80	103,80	103,80	103,80	103,80
1.5.1.0.4.	AMARRAÇÃO DE TELHAS CERÂMICAS OU DE CONCRETO. AF_07/2019	JUN	26.300,00	526,00	526,00	526,00	526,00	526,00	526,00
1.5.1.0.5.	CUMEEIRA PARA TELHA CERÂMICA EMBOÇADA COM ARGAMASSA TRAÇO 1:2:9, CIMENTO, CAL E AREIA, PARA TELHADOS COM ATÉ 2 ÁGUAS, INCLUSO TRANSPORTE VERTICAL. AF_07/2019	M	532,50	10,65	10,65	10,65	10,65	10,65	10,65
1.5.1.0.6.	FABRICAÇÃO E INSTALAÇÃO DE TESOURA INTEIRA EM MADEIRA NÃO APARELHADA, VÃO DE 6 M, PARA TELHA CERÂMICA OU DE CONCRETO INCLUSO ICAMENTO. AF_07/2019	JUN	200,00	4,00	4,00	4,00	4,00	4,00	4,00
1.6.	REVESTIMENTOS		-						
1.6.1.	REVESTIMENTOS INTERNOS		-						
1.6.1.0.1.	CHAPISCO APLICADO EM ALVENARIAS E ESTRUTURAS DE CONCRETO INTERNAS, COM COLHER DE PEDREIRO, ARGAMASSA TRAÇO 1:3 COM PREPARO EM BETONEIRA 400L. AF_10/2022	M2	6.805,00	136,10	136,10	136,10	136,10	136,10	136,10
1.6.1.0.2.	CHAPISCO APLICADO NO TETO OU EM ALVENARIA E ESTRUTURA, COM ROLO PARA TEXTURA ACRÍLICA, ARGAMASSA TRAÇO 1:4 E EMULSÃO POLIMÉRICA (ADESIVO) COM PREPARO EM BETONEIRA 400L. AF_10/2022	M2	222,00	4,44	4,44	4,44	4,44	4,44	4,44





PLQ - PLANILHA DE LEVANTAMENTO DE QUANTIDADES
Memória de Cálculo - OGU

APELIDO DO EMPREENDIMENTO

Casa térrea acessível, 2 quartos, Área=47,46m², conforme Portaria MCID 1416/2023

Nº TransfereGOV

974430

Nº OPERAÇÃO

1100406-84

PROPONENTE / TOMADOR

PREFEITURA MUNICIPAL DE CATOLÉ DO ROCHA

				Casa 19	Casa 20	Casa 21	Casa 22	Casa 23	Casa 24
Item	Descrição	Unidade	Quantidade	19	20	21	22	23	24
CONSTRUÇÃO DE UNIDADES HABITACIONAIS PARA ATENDIMENTO DE FAMÍLIAS EM SITUAÇÃO DE				125.677,66	125.677,66	125.677,66	125.677,66	125.677,66	125.677,66
16.1.0.3.	EMBOÇO, EM ARGAMASSA TRAÇO 1:2:8, PREPARO MECÂNICO, APLICADO MANUALMENTE EM PAREDES INTERNAS, PARA AMBIENTES COM ÁREA MENOR QUE 5M², E = 10MM COM TALISCAS. AF_03/2024	M2	1.174 50	23,49	23,49	23,49	23,49	23,49	23,49
16.1.0.4.	MASSA ÚNICA, EM ARGAMASSA TRAÇO 1:2:8, PREPARO MECÂNICO, APLICADA MANUALMENTE EM PAREDES INTERNAS DE AMBIENTES COM ÁREA ENTRE 5M² E 10M², E = 10MM, COM TALISCAS. AF_03/2024	M2	4.002 50	80,05	80,05	80,05	80,05	80,05	80,05
16.1.0.5.	MASSA ÚNICA, EM ARGAMASSA TRAÇO 1:2:8 PREPARO MECÂNICO, APLICADA MANUALMENTE EM PAREDES INTERNAS DE AMBIENTES COM ÁREA MAIOR QUE 10M², E = 10MM, COM TALISCAS. AF_03/2024	M2	1.628 00	32,56	32,56	32,56	32,56	32,56	32,56
16.1.0.6.	MASSA ÚNICA, EM ARGAMASSA TRAÇO 1:2:8, PREPARO MECÂNICO, APLICADA MANUALMENTE EM TETO, E = 10MM, COM TALISCAS. AF_03/2024	M2	222 00	4,44	4,44	4,44	4,44	4,44	4,44
16.2.	REVESTIMENTOS CERÂMICOS		-						
16.2.0.1.	REVESTIMENTO CERÂMICO PARA PAREDES INTERNAS COM PLACAS TIPO ESMALTADA DE DIMENSÕES 20X20 CM APLICADAS A MEIA ALTURA DAS PAREDES. AF_02/2023_PE	M2	982 50	19,65	19,65	19,65	19,65	19,65	19,65
16.2.0.2.	REVESTIMENTO CERÂMICO PARA PAREDES INTERNAS COM PLACAS TIPO ESMALTADA DE DIMENSÕES 20X20 CM APLICADAS NA ALTURA INTEIRA DAS PAREDES. AF_02/2023_PE	M2	192 00	3,84	3,84	3,84	3,84	3,84	3,84
16.3.	REVESTIMENTOS EXTERNOS		-						
16.3.0.1.	CHAPISCO APLICADO EM ALVENARIA (COM PRESENÇA DE VÃOS) E ESTRUTURAS DE CONCRETO DE FACHADA, COM COLHER DE PEDREIRO. ARGAMASSA TRAÇO 1:3 COM PREPARO EM BETONEIRA 400L. AF_10/2022	M2	1.517 50	30,35	30,35	30,35	30,35	30,35	30,35
16.3.0.2.	CHAPISCO APLICADO EM ALVENARIA (SEM PRESENÇA DE VÃOS) E ESTRUTURAS DE CONCRETO DE FACHADA, COM COLHER DE PEDREIRO. ARGAMASSA TRAÇO 1:3 COM PREPARO EM BETONEIRA 400L. AF_10/2022	M2	1.522 50	30,45	30,45	30,45	30,45	30,45	30,45
16.3.0.3.	EMBOÇO OU MASSA ÚNICA EM ARGAMASSA TRAÇO 1:2:8, PREPARO MECÂNICO COM BETONEIRA 400 L, APLICADA MANUALMENTE EM PANOS CEGOS DE FACHADA (SEM PRESENÇA DE VÃOS), ESPESSURA DE 25 MM. AF_08/2022	M2	1.522 50	30,45	30,45	30,45	30,45	30,45	30,45
16.3.0.4.	EMBOÇO OU MASSA ÚNICA EM ARGAMASSA TRAÇO 1:2:8, PREPARO MECÂNICO COM BETONEIRA 400 L, APLICADA MANUALMENTE EM PANOS DE FACHADA COM PRESENÇA DE VÃOS, ESPESSURA DE 25 MM. AF_08/2022	M2	1.517 50	30,35	30,35	30,35	30,35	30,35	30,35
16.4.	FORROS		-						





PLQ - PLANILHA DE LEVANTAMENTO DE QUANTIDADES
Memória de Cálculo - OGU

APELIDO DO EMPREENDIMENTO Casa térrea acessível, 2 quartos, Área=47,45m², conforme Portaria MCID 1416/2023 N° TransfereGOV 974430 N° OPERAÇÃO 1100406-84 PROPONENTE / TOMADOR PREFEITURA MUNICIPAL DE CATOLÉ DO ROCHA

				Casa 19	Casa 20	Casa 21	Casa 22	Casa 23	Casa 24
Item	Descrição	Unidade	Quantidade	19	20	21	22	23	24
CONSTRUÇÃO DE UNIDADES HABITACIONAIS PARA ATENDIMENTO DE FAMÍLIAS EM SITUAÇÃO DE RISCO				125.877,68	125.877,68	125.877,68	125.877,68	125.877,68	125.877,68
16.4.0.1.	FORRO EM RÉGUAS DE PVC, FRISADO, PARA AMBIENTES RESIDENCIAIS, INCLUSIVE ESTRUTURA UNIDIRECIONAL DE FIXAÇÃO. AF_08/2023_PS	M2	1.795.00	35,90	35,90	35,90	35,90	35,90	35,90
16.5.	PINTURA		-						
16.5.1.	PINTURAS INTERNAS		-						
16.5.1.1.	FUNDO SELADOR ACRÍLICO, APLICAÇÃO MANUAL EM PAREDE, UMA DEMÃO. AF_04/2023	M2	5.630.50	112,61	112,61	112,61	112,61	112,61	112,61
16.5.1.2.	FUNDO SELADOR ACRÍLICO, APLICAÇÃO MANUAL EM TETO, UMA DEMÃO. AF_04/2023	M2	222.00	4,44	4,44	4,44	4,44	4,44	4,44
16.5.1.3.	PINTURA LÁTEX ACRÍLICA STANDARD, APLICAÇÃO MANUAL EM TETO, DUAS DEMÃOS. AF_04/2023	M2	222.00	4,44	4,44	4,44	4,44	4,44	4,44
16.5.1.4.	PINTURA LÁTEX ACRÍLICA STANDARD, APLICAÇÃO MANUAL EM PAREDES, DUAS DEMÃOS. AF_04/2023	M2	5.630.50	112,61	112,61	112,61	112,61	112,61	112,61
16.5.2.	PINTURAS EXTERNAS		-						
16.5.2.1.	APLICAÇÃO MANUAL DE FUNDO SELADOR ACRÍLICO EM PAREDES EXTERNAS DE CASAS. AF_03/2024	M2	3.040.00	60,80	60,80	60,80	60,80	60,80	60,80
16.5.2.2.	PINTURA LÁTEX ACRÍLICA STANDARD, APLICAÇÃO MANUAL EM PAREDES, DUAS DEMÃOS. AF_04/2023	M2	3.040.00	60,80	60,80	60,80	60,80	60,80	60,80
16.5.3.	PINTURA ESQUADRIAS		-						
16.5.3.1.	LIxAMENTO DE MADEIRA PARA APLICAÇÃO DE FUNDO OU PINTURA. AF_01/2021	M2	1.050.00	21,00	21,00	21,00	21,00	21,00	21,00
16.5.3.2.	PINTURA FUNDO NIVELADOR ACRÍLICO BRANCO EM MADEIRA.	M2	1.050.00	21,00	21,00	21,00	21,00	21,00	21,00
16.5.3.3.	PINTURA TINTA DE ACABAMENTO (PIGMENTADA) ESMALTE SINTÉTICO ACETINADO EM MADEIRA, 2 DEMÃOS. AF_01/2021	M2	1.050.00	21,00	21,00	21,00	21,00	21,00	21,00
17.	PAVIMENTAÇÕES		-						
17.1.	PISO CERÂMICO		-						
17.1.0.1.	COMPACTAÇÃO MECÂNICA DE SOLO PARA EXECUÇÃO DE RADIÉR, PISO DE CONCRETO OU LAJE SOBRE SOLO, COM COMPACTADOR DE SOLOS TIPO PLACA VIBRATÓRIA. AF_03/2021	M2	2.693.50	53,87	53,87	53,87	53,87	53,87	53,87
17.1.0.2.	LASTRO COM MATERIAL GRANULAR (PEDRA BRITADA N.3), APLICADO EM PISOS OU LAJES SOBRE SOLO, ESPESSURA DE *10 CM*. AF_01/2024	M3	269.50	5,39	5,39	5,39	5,39	5,39	5,39
17.1.0.3.	CAMADA SEPARADORA PARA EXECUÇÃO DE RADIÉR, PISO DE CONCRETO OU LAJE SOBRE SOLO, EM LONA PLÁSTICA. AF_09/2021	M2	2.693.50	53,87	53,87	53,87	53,87	53,87	53,87
17.1.0.4.	LASTRO DE CONCRETO MAGRO, APLICADO EM PISOS, LAJES SOBRE SOLO OU RADIERS, ESPESSURA DE 5 CM. AF_01/2024	M2	2.693.50	53,87	53,87	53,87	53,87	53,87	53,87





PLQ - PLANILHA DE LEVANTAMENTO DE QUANTIDADES
Memória de Cálculo - OGU

APELIDO DO EMPREENDIMENTO: Casa térrea acessível, 2 quartos, Área=47,45m², conforme Portaria MCID 1416/2023
Nº TransfereGOV: 974230
Nº OPERAÇÃO: 1100406-84
PROponente / Tomador: PREFEITURA MUNICIPAL DE CATOLÉ DO ROCHA

				Casa 19	Casa 20	Casa 21	Casa 22	Casa 23	Casa 24
Item	Descrição	Unidade	Quantidade	19	20	21	22	23	24
CONSTRUÇÃO DE UNIDADES HABITACIONAIS PARA ATENDIMENTO DE FAMÍLIAS EM SITUAÇÃO DE RISCO				125.677,66	125.677,66	125.677,66	125.677,66	125.677,66	125.677,66
17.1.0.5.	CONTRAPISO EM ARGAMASSA TRAÇO 1:4 (CIMENTO E AREIA), PREPARO MECÂNICO COM BETONEIRA 400 L. APLICADO EM ÁREAS MOLHADAS SOBRE LAJE, ADEIRIDO, ACABAMENTO NÃO REFORÇADO, ESPESSURA 3CM. AF_07/2021	M2	756 50	15,13	15,13	15,13	15,13	15,13	15,13
17.1.0.6.	CONTRAPISO EM ARGAMASSA TRAÇO 1:4 (CIMENTO E AREIA), PREPARO MECÂNICO COM BETONEIRA 400 L. APLICADO EM ÁREAS SECAS SOBRE LAJE, ADEIRIDO, ACABAMENTO NÃO REFORÇADO, ESPESSURA 3CM. AF_07/2021	M2	1.605 50	32,19	32,19	32,19	32,19	32,19	32,19
17.1.0.7.	REVESTIMENTO CERÂMICO PARA PISO COM PLACAS TIPO ESMALTADA DE DIMENSÕES 35x35 CM APLICADA EM AMBIENTES DE ÁREA ENTRE 5 M2 E 10 M2. AF_02/2023_PE	M2	840 00	16,80	16,80	16,80	16,80	16,80	16,80
17.1.0.8.	REVESTIMENTO CERÂMICO PARA PISO COM PLACAS TIPO ESMALTADA, DE DIMENSÕES 35x35 CM APLICADA EM AMBIENTES DE ÁREA MAIOR QUE 10 M2. AF_02/2023_PE	M2	955 00	19,10	19,10	19,10	19,10	19,10	19,10
17.1.0.9.	REVESTIMENTO CERÂMICO PARA PISO COM PLACAS TIPO ESMALTADA, DE DIMENSÕES 35x35 CM APLICADA EM AMBIENTES DE ÁREA MENOR QUE 5 M2. AF_02/2023_PE	M2	645 00	12,98	12,98	12,98	12,98	12,98	12,98
17.2.	PISO CIMENTADO		-						
17.2.0.1.	COMPACTAÇÃO MECÂNICA DE SOLO PARA EXECUÇÃO DE RADIER, PISO DE CONCRETO OU LAJE SOBRE SOLO, COM COMPACTADOR DE SOLOS TIPO PLACA VIBRATÓRIA. AF_03/2021	M2	807 50	16,15	16,15	16,15	16,15	16,15	16,15
17.2.0.2.	EXECUÇÃO DE PASSEIO (CALÇADA) OU PISO DE CONCRETO COM CONCRETO MOLDADO IN LOCO, FEITO EM OBRA, ACABAMENTO CONVENCIONAL, NÃO ARMADO. AF_08/2022	M3	56 50	1,13	1,13	1,13	1,13	1,13	1,13
17.3.	RODAPÉS, SOLEIRAS E PEITORIS		-						
17.3.0.1.	SOLEIRA EM MÁRMORE, LARGURA 15 CM, ESPESSURA 2,0 CM. AF_09/2020	M	126 00	2,52	2,52	2,52	2,52	2,52	2,52
17.3.0.2.	RODAPÉ CERÂMICO DE 7CM DE ALTURA COM PLACAS TIPO ESMALTADA DE DIMENSÕES 35x35CM. AF_02/2023	M	1.935 00	38,70	38,70	38,70	38,70	38,70	38,70
17.3.0.3.	PEITORIL LINEAR EM GRANITO OU MÁRMORE, L = 15CM, ASSENTADO COM ARGAMASSA 1:6 COM ADITIVO. AF_11/2020	M	325 00	6,50	6,50	6,50	6,50	6,50	6,50
18.	INSTALAÇÕES		-						
18.1.	ELETRICAS / TELEFÔNICAS		-						
18.1.1.	CENTRO DE DISTRIBUIÇÃO ELÉTRICA		-						
18.1.1.1.	DISJUNTOR MONOPOLAR TIPO DIN, CORRENTE NOMINAL DE 10A - FORNECIMENTO E INSTALAÇÃO. AF_10/2020	JN	100 00	2,00	2,00	2,00	2,00	2,00	2,00
18.1.1.2.	DISJUNTOR MONOPOLAR TIPO DIN, CORRENTE NOMINAL DE 16A - FORNECIMENTO E INSTALAÇÃO. AF_10/2020	JN	50 00	1,00	1,00	1,00	1,00	1,00	1,00
18.1.1.3.	DISJUNTOR MONOPOLAR TIPO DIN, CORRENTE NOMINAL DE 25A - FORNECIMENTO E INSTALAÇÃO. AF_10/2020	JN	50 00	1,00	1,00	1,00	1,00	1,00	1,00

PMV3.15

71 / 160



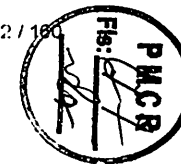

PREFEITURA MUNICIPAL DE CATOLÉ DO ROCHA

PMv3.15



PLQ - PLANILHA DE LEVANTAMENTO DE QUANTIDADES
Memória de Cálculo - OGU

APELIDO DO EMPREENDIMENTO

Casa térrea acessível, 2 quartos, Área=47,43m², conforme Portaria MCID 1416/2023

Nº TransfereGOV

974230

Nº OPERAÇÃO

1°00406-84

PROPONENTE / TOMADOR

PREFEITURA MUNICIPAL DE CATOLÉ DO ROCHA

				Casa 19	Casa 20	Casa 21	Casa 22	Casa 23	Casa 24
Item	Descrição	Unidade	Quantidade	19	20	21	22	23	24
CONSTRUÇÃO DE UNIDADES HABITACIONAIS PARA ATENDIMENTO DE FAMÍLIAS EM SITUAÇÃO DE				125.677,66	125.677,66	125.677,66	125.677,66	125.677,66	125.677,66
1.8.1.2.14.	CAIXA OCTOGONAL 3" X 3", PVC, INSTALADA EM LAJE - FORNECIMENTO E INSTALAÇÃO. AF_03/2023	JN	350.00	7.00	7.00	7.00	7.00	7.00	7.00
1.8.1.3.	FIOS E CABOS		-						
1.8.1.3.1.	CABO DE COBRE FLEXÍVEL ISOLADO, 1,5 MM², ANTI-CHAMA 450/750 V, PARA CIRCUITOS TERMINAIS - FORNECIMENTO E INSTALAÇÃO. AF_03/2023	M	4.895.00	97.90	97.90	97.90	97.90	97.90	97.90
1.8.1.3.2.	CABO DE COBRE FLEXÍVEL ISOLADO, 2,5 MM², ANTI-CHAMA 450/750 V, PARA CIRCUITOS TERMINAIS - FORNECIMENTO E INSTALAÇÃO. AF_03/2023	M	12.940.00	258.80	258.80	258.80	258.80	258.80	258.80
1.8.1.3.3.	CABO DE COBRE FLEXÍVEL ISOLADO, 4 MM², ANTI-CHAMA 450/750 V, PARA CIRCUITOS TERMINAIS - FORNECIMENTO E INSTALAÇÃO. AF_03/2023	M	1.240.00	24.80	24.80	24.80	24.80	24.80	24.80
1.8.1.3.4.	CABO DE COBRE ISOLADO, 10 MM², ANTI-CHAMA 450/750 V, INSTALADO EM ELETROCALHA OU PERFILADO - FORNECIMENTO E INSTALAÇÃO. AF_10/2020	M	1.295.00	25.90	25.90	25.90	25.90	25.90	25.90
1.8.1.3.5.	CABO DE COBRE FLEXÍVEL ISOLADO, 10 MM², ANTI-CHAMA 0,6/1,0 KV, PARA DISTRIBUIÇÃO - FORNECIMENTO E INSTALAÇÃO. AF_10/2020	M	415.00	8.30	8.30	8.30	8.30	8.30	8.30
1.8.1.3.6.	ELETRODUTO FLEXÍVEL CORRUGADO, PVC, DN 25 MM (3/4"), PARA CIRCUITOS TERMINAIS, INSTALADO EM FORRO - FORNECIMENTO E INSTALAÇÃO. AF_03/2023	M	2.235.00	44.70	44.70	44.70	44.70	44.70	44.70
1.8.1.3.7.	ELETRODUTO FLEXÍVEL CORRUGADO, PVC, DN 25 MM (3/4"), PARA CIRCUITOS TERMINAIS, INSTALADO EM PAREDE - FORNECIMENTO E INSTALAÇÃO. AF_03/2023	M	2.915.00	58.30	58.30	58.30	58.30	58.30	58.30
1.8.1.3.8.	ELETRODUTO FLEXÍVEL CORRUGADO REFORÇADO, PVC, DN 25 MM (3/4"), PARA CIRCUITOS TERMINAIS, INSTALADO EM LAJE - FORNECIMENTO E INSTALAÇÃO. AF_03/2023	M	1.103.00	22.06	22.06	22.06	22.06	22.06	22.06
1.8.1.3.9.	RASGO LINEAR MANUAL EM ALVENARIA, PARA ELETRODUTOS, DIÂMETROS MENORES OU IGUAIS A 40 MM. AF_09/2023	M	2.915.00	58.30	58.30	58.30	58.30	58.30	58.30
1.8.2.	HIDRÁULICAS / GÁS / INCÊNDIO		-						
1.8.2.1.	TUBULAÇÕES E CONEXÕES HIDRÁULICAS		-						
1.8.2.1.1.	JOELHO 90 GRAUS COM BUCHA DE LAÇÃO, PVC, SOLDÁVEL, DN 25MM, X 1/2" INSTALADO EM RAMAL OU SUB-RAMAL DE ÁGUA - FORNECIMENTO E INSTALAÇÃO. AF_06/2022	JN	350.00	7.00	7.00	7.00	7.00	7.00	7.00
1.8.2.1.2.	JOELHO 90 GRAUS, PVC, SOLDÁVEL, DN 25MM, INSTALADO EM RAMAL DE DISTRIBUIÇÃO DE ÁGUA - FORNECIMENTO E INSTALAÇÃO. AF_06/2022	JN	400.00	8.00	8.00	8.00	8.00	8.00	8.00
1.8.2.1.3.	TE, PVC, SOLDÁVEL, DN 25MM, INSTALADO EM RAMAL OU SUB-RAMAL DE ÁGUA - FORNECIMENTO E INSTALAÇÃO. AF_06/2022	JN	200.00	4.00	4.00	4.00	4.00	4.00	4.00





PLQ - PLANILHA DE LEVANTAMENTO DE QUANTIDADES
Memória de Cálculo - OGU

APELIDO DO EMPREENDIMENTO

Casa térrea acessível, 2 quartos, Área=47,46m², conforme Portaria MCI 1416/2023

Nº TransfereGOV

974430

Nº OPERAÇÃO

1100406-84

PROponente / Tomador

PREFEITURA MUNICIPAL DE CATOLÉ DO ROCHA

				Casa 19	Casa 20	Casa 21	Casa 22	Casa 23	Casa 24
Item	Descrição	Unidade	Quantidade	19	20	21	22	23	24
CONSTRUÇÃO DE UNIDADES HABITACIONAIS PARA ATENDIMENTO DE FAMÍLIAS EM SITUAÇÃO DE				125.677,66	125.677,66	125.677,66	125.677,66	125.677,66	125.677,66
1.8.2.1.4.	ADAPTADOR CURTO COM BOLSA E ROSCA PARA REGISTRO, PVC, SOLDÁVEL, DN 25MM X 3/4, INSTALADO EM RAMAL OU SUB-RAMAL DE ÁGUA - FORNECIMENTO E INSTALAÇÃO, AF_06/2022	JN	400,00	8,00	8,00	8,00	8,00	8,00	8,00
1.8.2.1.5.	TUBO, PVC, SOLDÁVEL, DE 25MM, INSTALADO EM PRUMADA DE ÁGUA - FORNECIMENTO E INSTALAÇÃO, AF_06/2022	M	255,00	5,10	5,10	5,10	5,10	5,10	5,10
1.8.2.1.6.	TUBO, PVC, SOLDÁVEL, DE 25MM, INSTALADO EM RAMAL OU SUB-RAMAL DE ÁGUA - FORNECIMENTO E INSTALAÇÃO, AF_06/2022	M	435,00	8,70	8,70	8,70	8,70	8,70	8,70
1.8.2.1.7.	FORNECIMENTO E INSTALAÇÃO DE PRESSURIZADOR ACOPLADO AO CHUVEIRO (TENSÃO: 220V - PRESSÃO MÍNIMA: 0,7MCA / PRESSÃO MÁXIMA: 2,5MCA - ENTRADA 1/2" / SAÍDA 1/2")	JN	50,00	1,00	1,00	1,00	1,00	1,00	1,00
1.8.2.2.	REGISTROS		-						
1.8.2.2.1.	REGISTRO DE PRESSÃO BRUTO, LATÃO, ROSCÁVEL, 3/4", COM ACABAMENTO E CANOPLA CROMADOS - FORNECIMENTO E INSTALAÇÃO, AF_08/2021	JN	50,00	1,00	1,00	1,00	1,00	1,00	1,00
1.8.2.2.2.	REGISTRO DE GAVETA BRUTO, LATÃO, ROSCÁVEL, 3/4", COM ACABAMENTO E CANOPLA CROMADOS - FORNECIMENTO E INSTALAÇÃO, AF_08/2021	JN	150,00	3,00	3,00	3,00	3,00	3,00	3,00
1.8.2.2.3.	REGISTRO DE ESFERA, PVC, SOLDÁVEL, COM VOLANTE, DN 32 MM - FORNECIMENTO E INSTALAÇÃO, AF_08/2021	JN	100,00	2,00	2,00	2,00	2,00	2,00	2,00
1.8.2.2.4.	ENGATE FLEXÍVEL EM PLÁSTICO BRANCO, 1/2" X 40CM - FORNECIMENTO E INSTALAÇÃO, AF_01/2020	JN	200,00	4,00	4,00	4,00	4,00	4,00	4,00
1.8.2.3.	ENTRADA / ALIMENTAÇÃO HIDRÁULICA		-						
1.8.2.3.1.	KIT CAVALETE PARA MEDIÇÃO DE ÁGUA - ENTRADA INDIV DUALIZADA, EM PVC 25 MM (3/4"), PARA 1 MEDIDOR - FORNECIMENTO E INSTALAÇÃO (EXCLUSIVE HIDRÔMETRO), AF_03/2024	JN	50,00	1,00	1,00	1,00	1,00	1,00	1,00
1.8.2.3.2.	CAIXA DE EMBUTIR EM POLICARBONATO PARA ABRIGO DE HIDRÔMETRO - FORNECIMENTO E INSTALAÇÃO (EXCLUSIVE HIDRÔMETRO),	JN	50,00	1,00	1,00	1,00	1,00	1,00	1,00
1.8.2.3.3.	REGISTRO DE GAVETA BRUTO, LATÃO, ROSCÁVEL, 3/4" - FORNECIMENTO E INSTALAÇÃO, AF_08/2021	JN	50,00	1,00	1,00	1,00	1,00	1,00	1,00
1.8.2.3.4.	TUBO, PVC, SOLDÁVEL, DE 25MM, INSTALADO EM RAMAL DE DISTRIBUIÇÃO DE ÁGUA - FORNECIMENTO E INSTALAÇÃO, AF_06/2022	M	337,50	6,75	6,75	6,75	6,75	6,75	6,75
1.8.2.3.5.	TUBO, PVC, SOLDÁVEL, DE 25MM, INSTALADO EM PRUMADA DE ÁGUA - FORNECIMENTO E INSTALAÇÃO, AF_06/2022	M	150,00	3,00	3,00	3,00	3,00	3,00	3,00
1.8.2.3.6.	JOELHO 90 GRAUS, PVC, SOLDÁVEL, DN 25MM, INSTALADO EM RAMAL DE DISTRIBUIÇÃO DE ÁGUA - FORNECIMENTO E INSTALAÇÃO, AF_06/2022	JN	100,00	2,00	2,00	2,00	2,00	2,00	2,00





PLQ - PLANILHA DE LEVANTAMENTO DE QUANTIDADES
Memória de Cálculo - OGU

APELIDO DO EMPREENDIMENTO

Casa térrea acessível, 2 quartos, Área=47,43m², conforme Portaria MCID 1416/2023

Nº TransfereGOV

974430

Nº OPERAÇÃO

1100406-84

PROponente / Tomador

PREFEITURA MUNICIPAL DE CATOLÉ DO ROCHA

				Casa 19	Casa 20	Casa 21	Casa 22	Casa 23	Casa 24
Item	Descrição	Unidade	Quantidade	19	20	21	22	23	24
CONSTRUÇÃO DE UNIDADES HABITACIONAIS PARA ATENDIMENTO DE FAMÍLIAS EM SITUAÇÃO DE				125.677,66	125.677,66	125.677,66	125.677,66	125.677,66	125.677,66
18.2.3.7.	TE, PVC, SOLDÁVEL, DN 25MM, INSTALADO EM RAMAL DE DISTRIBUIÇÃO DE ÁGUA - FORNECIMENTO E INSTALAÇÃO. AF_06/2022	JN	50.00	1,00	1,00	1,00	1,00	1,00	1,00
18.2.4.	CAIXA D'ÁGUA E BARRILETE		-						
18.2.4.1.	CAIXA D'ÁGUA EM POLIETILENO, 500 LITROS - FORNECIMENTO E INSTALAÇÃO. AF_06/2021	JN	50.00	1,00	1,00	1,00	1,00	1,00	1,00
18.2.4.2.	FURO EM CAIXA D'ÁGUA COM ESPESSURA DE 2 ATÉ 5 MM E DIÂMETRO DE 25 MM. AF_06/2021	JN	50.00	1,00	1,00	1,00	1,00	1,00	1,00
18.2.4.3.	FURO EM CAIXA D'ÁGUA COM ESPESSURA DE 2 ATÉ 5 MM E DIÂMETRO DE 32 MM. AF_06/2021	JN	100.00	2,00	2,00	2,00	2,00	2,00	2,00
18.2.4.4.	ADAPTADOR COM FLANGE E ANEL DE VEDAÇÃO, PVC, SOLDÁVEL, DN 25 MM X 3/4", INSTALADO EM RESERVAÇÃO PREDIAL DE ÁGUA - FORNECIMENTO E INSTALAÇÃO. AF_04/2024	JN	50.00	1,00	1,00	1,00	1,00	1,00	1,00
18.2.4.5.	ADAPTADOR COM FLANGE E ANEL DE VEDAÇÃO, PVC, SOLDÁVEL, DN 32 MM X 1", INSTALADO EM RESERVAÇÃO PREDIAL DE ÁGUA - FORNECIMENTO E INSTALAÇÃO. AF_04/2024	JN	100.00	2,00	2,00	2,00	2,00	2,00	2,00
18.2.4.6.	TORNEIRA DE BOIA PARA CAIXA D'ÁGUA, ROSCÁVEL, 3/4" - FORNECIMENTO E INSTALAÇÃO. AF_08/2021	JN	50.00	1,00	1,00	1,00	1,00	1,00	1,00
18.2.4.7.	JOELHO 90 GRAUS, PVC, SOLDÁVEL, DN 25MM, INSTALADO EM RAMAL DE DISTRIBUIÇÃO DE ÁGUA - FORNECIMENTO E INSTALAÇÃO. AF_06/2022	JN	400.00	8,00	8,00	8,00	8,00	8,00	8,00
18.2.4.8.	JOELHO 90 GRAUS, PVC, SOLDÁVEL, DN 32MM, INSTALADO EM RAMAL DE DISTRIBUIÇÃO DE ÁGUA - FORNECIMENTO E INSTALAÇÃO. AF_06/2022	JN	200.00	4,00	4,00	4,00	4,00	4,00	4,00
18.2.4.9.	JOELHO 45 GRAUS, PVC, SOLDÁVEL, DN 32MM, INSTALADO EM RAMAL DE DISTRIBUIÇÃO DE ÁGUA - FORNECIMENTO E INSTALAÇÃO. AF_06/2022	JN	50.00	1,00	1,00	1,00	1,00	1,00	1,00
18.2.4.10.	BUCHA DE REDUÇÃO, CURTA, PVC, SOLDÁVEL, DN 32 X 25 MM, INSTALADO EM RAMAL DE DISTRIBUIÇÃO DE ÁGUA - FORNECIMENTO E INSTALAÇÃO. AF_06/2022	JN	100.00	2,00	2,00	2,00	2,00	2,00	2,00
18.2.4.11.	TE, PVC, SOLDÁVEL, DN 32MM, INSTALADO EM RAMAL DE DISTRIBUIÇÃO DE ÁGUA - FORNECIMENTO E INSTALAÇÃO. AF_06/2022	JN	150.00	3,00	3,00	3,00	3,00	3,00	3,00
18.2.4.12.	TE DE REDUÇÃO, PVC, SOLDÁVEL, DN 32MM X 25MM, INSTALADO EM RAMAL DE DISTRIBUIÇÃO DE ÁGUA - FORNECIMENTO E INSTALAÇÃO. AF_06/2022	JN	50.00	1,00	1,00	1,00	1,00	1,00	1,00
18.2.4.13.	TUBO, PVC, SOLDÁVEL, DE 25MM, INSTALADO EM RAMAL DE DISTRIBUIÇÃO DE ÁGUA - FORNECIMENTO E INSTALAÇÃO. AF_06/2022	M	220.00	4,40	4,40	4,40	4,40	4,40	4,40





PLQ - PLANILHA DE LEVANTAMENTO DE QUANTIDADES
Memória de Cálculo - OGU

APELIDO DO EMPREENDIMENTO

Casa térrea acessível, 2 quartos, Área=47,46m², conforme Portaria MCID 1416/2023

Nº TransfereGOV

974230

Nº OPERAÇÃO

1100406-84

PROponente / Tomador

PREFEITURA MUNICIPAL DE CATOLÉ DO ROCHA

				Casa 19	Casa 20	Casa 21	Casa 22	Casa 23	Casa 24
Item	Descrição	Unidade	Quantidade	19	20	21	22	23	24
CONSTRUÇÃO DE UNIDADES HABITACIONAIS PARA ATENDIMENTO DE FAMÍLIAS EM SITUAÇÃO DE				125,677,68	125,677,68	125,677,68	125,677,68	125,677,68	125,677,68
1.8.2.4.14.	TUBO, PVC, SOLDÁVEL, DE 32MM, INSTALADO EM RAMAL DE DISTRIBUIÇÃO DE ÁGUA - FORNECIMENTO E INSTALAÇÃO AF_06/2022	M	527,50	10,55	10,55	10,55	10,55	10,55	10,55
1.8.3.	SANITÁRIAS / PLUVIAL		-						
1.8.3.1.	TUBULAÇÕES E CONEXÕES SANITÁRIAS		-						
1.8.3.1.1.	JOELHO 45 GRAUS, PVC, SÉRIE NORMAL, ESGOTO PREDIAL, DN 40 MM JUNTA SOLDÁVEL, FORNECIDO E INSTALADO EM RAMAL DE DESCARGA OU RAMAL DE ESGOTO SANITÁRIO. AF_08/2022	JN	150,00	3,00	3,00	3,00	3,00	3,00	3,00
1.8.3.1.2.	JOELHO 45 GRAUS, PVC, SÉRIE NORMAL, ESGOTO PREDIAL, DN 50 MM JUNTA ELÁSTICA, FORNECIDO E INSTALADO EM RAMAL DE DESCARGA OU RAMAL DE ESGOTO SANITÁRIO. AF_08/2022	JN	100,00	2,00	2,00	2,00	2,00	2,00	2,00
1.8.3.1.3.	JOELHO 90 GRAUS, PVC, SÉRIE NORMAL, ESGOTO PREDIAL, DN 40 MM JUNTA SOLDÁVEL, FORNECIDO E INSTALADO EM RAMAL DE DESCARGA OU RAMAL DE ESGOTO SANITÁRIO. AF_08/2022	JN	100,00	2,00	2,00	2,00	2,00	2,00	2,00
1.8.3.1.4.	JOELHO 90 GRAUS, PVC, SÉRIE NORMAL, ESGOTO PREDIAL, DN 50 MM JUNTA ELÁSTICA, FORNECIDO E INSTALADO EM RAMAL DE DESCARGA OU RAMAL DE ESGOTO SANITÁRIO. AF_08/2022	JN	450,00	9,00	9,00	9,00	9,00	9,00	9,00
1.8.3.1.5.	JOELHO 90 GRAUS, PVC, SÉRIE NORMAL, ESGOTO PREDIAL, DN 100 MM, JUNTA ELÁSTICA, FORNECIDO E INSTALADO EM RAMAL DE DESCARGA OU RAMAL DE ESGOTO SANITÁRIO. AF_08/2022	JN	50,00	1,00	1,00	1,00	1,00	1,00	1,00
1.8.3.1.6.	TE, PVC, SÉRIE NORMAL, ESGOTO PREDIAL, DN 50 X 50 MM, JUNTA ELÁSTICA, FORNECIDO E INSTALADO EM RAMAL DE DESCARGA OU RAMAL DE ESGOTO SANITÁRIO. AF_08/2022	JN	50,00	1,00	1,00	1,00	1,00	1,00	1,00
1.8.3.1.7.	JUNÇÃO DE REDUÇÃO INVERTIDA, PVC, SÉRIE NORMAL, ESGOTO PREDIAL, DN 100 X 50 MM, JUNTA ELÁSTICA, FORNECIDO E INSTALADO EM RAMAL DE DESCARGA OU RAMAL DE ESGOTO SANITÁRIO. AF_08/2022	JN	50,00	1,00	1,00	1,00	1,00	1,00	1,00
1.8.3.1.8.	TERMINAL DE VENTILAÇÃO, PVC, SÉRIE NORMAL, ESGOTO PREDIAL, DN 50 MM, JUNTA SOLDÁVEL, FORNECIDO E INSTALADO EM PRUMADA DE ESGOTO SANITÁRIO OU VENTILAÇÃO. AF_08/2022	JN	50,00	1,00	1,00	1,00	1,00	1,00	1,00
1.8.3.1.9.	TUBO PVC, SÉRIE NORMAL, ESGOTO PREDIAL, DN 40 MM, FORNECIDO E INSTALADO EM RAMAL DE DESCARGA OU RAMAL DE ESGOTO SANITÁRIO. AF_08/2022	M	167,50	3,35	3,35	3,35	3,35	3,35	3,35
1.8.3.1.10.	TUBO PVC, SÉRIE NORMAL, ESGOTO PREDIAL, DN 50 MM, FORNECIDO E INSTALADO EM RAMAL DE DESCARGA OU RAMAL DE ESGOTO SANITÁRIO. AF_08/2022	M	510,50	10,21	10,21	10,21	10,21	10,21	10,21
1.8.3.1.11.	TUBO PVC, SÉRIE NORMAL, ESGOTO PREDIAL, DN 50 MM, FORNECIDO E INSTALADO EM PRUMADA DE ESGOTO SANITÁRIO OU VENTILAÇÃO. AF_08/2022	M	200,00	4,00	4,00	4,00	4,00	4,00	4,00





PLQ - PLANILHA DE LEVANTAMENTO DE QUANTIDADES
Memória de Cálculo - OGU

APELIDO DO EMPREENDIMENTO

Casa térrea acessível, 2 quartos, Área=47,46m², conforme Portaria MCID 1416/2023

Nº TransfereGOV
974430

Nº OPERAÇÃO
1°00406-84

PROPONENTE / TOMADOR

PREFEITURA MUNICIPAL DE CATOLÉ DO ROCHA

				Casa 19	Casa 20	Casa 21	Casa 22	Casa 23	Casa 24
Item	Descrição	Unidade	Quantidade	19	20	21	22	23	24
CONSTRUÇÃO DE UNIDADES HABITACIONAIS PARA ATENDIMENTO DE FAMÍLIAS EM SITUAÇÃO DE RISCO				125,677,66	125,677,66	125,677,66	125,677,66	125,677,66	125,677,66
1.8.3.1.12.	TUBO PVC, SÉRIE NORMAL, ESGOTO PREDIAL, DN 100 MM, FORNECIDO E INSTALADO EM RAMAL DE DESCARGA OU RAMAL DE ESGOTO SANITÁRIO. AF_08/2022	M	1.690,00	33,80	33,80	33,80	33,80	33,80	33,80
1.8.3.2.	ACESSÓRIOS / CAIXAS SANITÁRIAS		-						
1.8.3.2.1.	CAIXA ENTERRADA HIDRÁULICA RETANGULAR EM ALVENARIA COM TIJOLOS CERÂMICOS MACIÇOS, DIMENSÕES INTERIAS 0,6X0,6X0,6 M PARA REDE DE ESGOTO. AF_12/2020	JN	250,00	5,00	5,00	5,00	5,00	5,00	5,00
1.8.3.2.2.	CAIXA SIFONADA, PVC, DN 100 X 100 X 50 MM, JUNTA ELÁSTICA, FORNECIDA E INSTALADA EM RAMAL DE DESCARGA OU EM RAMAL DE ESGOTO SANITÁRIO. AF_08/2022	JN	50,00	1,00	1,00	1,00	1,00	1,00	1,00
1.8.3.2.3.	RALO SIFONADO REDONDO, PVC, DN 100 X 40 MM, JUNTA SOLDÁVEL, FORNECIDO E INSTALADO EM RAMAL DE DESCARGA OU EM RAMAL DE ESGOTO SANITÁRIO. AF_08/2022	JN	50,00	1,00	1,00	1,00	1,00	1,00	1,00
1.8.3.2.4.	RALO SECO CÔNICO, PVC, DN 100 X 40 MM, JUNTA SOLDÁVEL, FORNECIDO E INSTALADO EM RAMAL DE DESCARGA OU EM RAMAL DE ESGOTO SANITÁRIO. AF_08/2022	JN	50,00	1,00	1,00	1,00	1,00	1,00	1,00
1.8.3.2.5.	CAIXA DE GORDURA SIMPLES (CAPACIDADE: 36 L), RETANGULAR, EM ALVENARIA COM BLOCOS DE CONCRETO, DIMENSÕES INTERNAS = 0,2X0,4 M, ALTURA INTERNA = 0,3 M. AF_12/2020	JN	50,00	1,00	1,00	1,00	1,00	1,00	1,00
1.8.4.	APARELHOS, METAIS E BANCADAS		-						
1.8.4.0.1.	VASO SANITÁRIO SIFONADO COM CAIXA ACOPLADA, LOUÇA BRANCA, INCLUSO ENGATE FLEXÍVEL EM PLÁSTICO BRANCO 1/2 X 40CM - FORNECIMENTO E INSTALAÇÃO. AF_01/2020	JN	50,00	1,00	1,00	1,00	1,00	1,00	1,00
1.8.4.0.2.	LAVATÓRIO LOUÇA BRANCA SUSPENSO, 29,5 X 39CM OU EQUIVALENTE, PADRÃO POPULAR, INCLUSO SIFÃO FLEXÍVEL EM PVC, VÁLVULA E ENGATE FLEXÍVEL 30CM EM PLÁSTICO E TORNEIRA CROMADA DE MESA, PADRÃO POPULAR - FORNECIMENTO E INSTALAÇÃO. AF_01/2020	JN	50,00	1,00	1,00	1,00	1,00	1,00	1,00
1.8.4.0.3.	BANCADA DE MÁRMORE SINTÉTICO 120 X 60CM, COM CUBA INTEGRADA, INCLUSO SIFÃO TIPO FLEXÍVEL EM PVC, VÁLVULA EM PLÁSTICO CROMADO TIPO AMERICANA E TORNEIRA CROMADA LONGA DE PAREDE, PADRÃO POPULAR - FORNECIMENTO E INSTALAÇÃO. AF_01/2020	JN	36,00	0,72	0,72	0,72	0,72	0,72	0,72
1.8.4.0.4.	TANQUE DE MÁRMORE SINTÉTICO COM COLUNA, 22L OU EQUIVALENTE, INCLUSO SIFÃO FLEXÍVEL EM PVC, VÁLVULA PLÁSTICA E TORNEIRA DE METAL CROMADO PADRÃO POPULAR - FORNECIMENTO E INSTALAÇÃO. AF_01/2020	JN	50,00	1,00	1,00	1,00	1,00	1,00	1,00
1.8.4.0.5.	CHUVEIRO ELÉTRICO COMUM CORPO PLÁSTICO, TIPO DUCHA - FORNECIMENTO E INSTALAÇÃO. AF_01/2020	JN	50,00	1,00	1,00	1,00	1,00	1,00	1,00





PLQ - PLANILHA DE LEVANTAMENTO DE QUANTIDADES
Memória de Cálculo - OGU

APELIDO DO EMPREENDIMENTO

Casa térrea acessível, 2 quartos, Área=47,46m², conforme Portaria MCID 1416/2023

Nº TransfereGOV

974430

Nº OPERAÇÃO

1100406-84

PROPONENTE / TOMADOR

PREFEITURA MUNICIPAL DE CATOLÉ DO ROCHA

				Casa 19	Casa 20	Casa 21	Casa 22	Casa 23	Casa 24
Item	Descrição	Unidade	Quantidade	19	20	21	22	23	24
CONSTRUÇÃO DE UNIDADES HABITACIONAIS PARA ATENDIMENTO DE FAMÍLIAS EM SITUAÇÃO DE RISCO				125.877,66	125.877,66	125.877,66	125.877,66	125.877,66	125.877,66
18.4.0.6.	KIT DE ACESSÓRIOS PARA BANHEIRO EM METAL CROMADO, 5 PEÇAS, INCLUSO FIXAÇÃO. AF_01/2020	JN	50.00	1.00	1.00	1.00	1.00	1.00	1.00
18.4.0.7.	BARRA DE APOIO RETA, EM ACC. INOX POLIDO, COMPRIMENTO 60 CM, FIXADA NA PAREDE - FORNECIMENTO E INSTALAÇÃO. AF_01/2020	JN	6.00						
18.4.0.8.	BARRA DE APOIO RETA, EM ACC. INOX POLIDO, COMPRIMENTO 70 CM, FIXADA NA PAREDE - FORNECIMENTO E INSTALAÇÃO. AF_01/2020	JN	6.00						
18.4.0.9.	BANCO ARTICULADO, EM AÇO INOX, PARA PCD, FIXADO NA PAREDE - FORNECIMENTO E INSTALAÇÃO. AF_01/2020	JN	3.00						
18.4.0.10.	Barra de apoio para lavatório, constituída de barra lateral tipo "U" em aço polido, L=40cm	JN	3.00						
18.5.	FOSSA SEPTICA		-						
18.5.0.1.	ESCAVAÇÃO MANUAL DE VALA. AF_09/2024	M3	262.50	5.25	5.25	5.25	5.25	5.25	5.25
18.5.0.2.	PREPARO DE FUNDO DE VALA COM LARGURA MENOR QUE 1,5 M. (ACERTO DO SOLO NATURAL). AF_08/2020	M2	131.50	2.63	2.63	2.63	2.63	2.63	2.63
18.5.0.3.	LASTRO DE CONCRETO MAGRO APLICADO EM PISOS, LAJES SOBRE SOLO OU RADIER, ESPESSURA DE 5 CM. AF_01/2024	M2	131.50	2.63	2.63	2.63	2.63	2.63	2.63
18.5.0.4.	ALVENARIA DE TIJOLO CERÂMICO FURADO (6x19x19)cm C/ARGAMASSA MISTA DE CAL HIDRATADA ESP=20 cm (BASEADA NA C0074/SEINFRA)	M2	501.50	10.03	10.03	10.03	10.03	10.03	10.03
18.5.0.5.	ARMAÇÃO PARA EXECUÇÃO DE RADIER, PISO DE CONCRETO OU LAJE SOBRE SOLO, COM USO DE TELA Q-196. AF_09/2021	<G	103.00	2.06	2.06	2.06	2.06	2.06	2.06
18.5.0.6.	CONCRETO FCK = 20MPa, TRAÇO 1:2,7:3 (EM MASSA SECA DE CIMENTO/ AREIA MÉDIA/ BRITA 1) - PREPARO MECÂNICO COM BETONEIRA 600 L. AF_05/2021	M3	10.50	0.21	0.21	0.21	0.21	0.21	0.21
18.5.0.7.	LANÇAMENTO COM USO DE BALDES, ADENSAMENTO E ACABAMENTO DE CONCRETO EM ESTRUTURAS. AF_02/2022	M3	10.50	0.21	0.21	0.21	0.21	0.21	0.21
18.5.0.8.	CHAPISCO APLICADO EM ALVENARIAS E ESTRUTURAS DE CONCRETO INTERIAS, COM COLHER DE PEDREIRO, ARGAMASSA TRAÇO 1:3 COM PREPARO EM BETONEIRA 400L. AF_10/2022	M2	433.50	8.67	8.67	8.67	8.67	8.67	8.67
18.5.0.9.	IMPERMEABILIZAÇÃO DE SUPERFÍCIE COM ARGAMASSA DE CIMENTO E AREIA, COM ADITIVO IMPERMEABILIZANTE, E = 1.5CM. AF_09/2023	M2	433.50	8.67	8.67	8.67	8.67	8.67	8.67
18.5.0.10.	TAMPA CIRCULAR PARA ESGOTO E DRENAGEM, EM CONCRETO PRÉ-MOLDADO, DIÂMETRO INTERNO = 0,60 M E ALTURA = 0,10 M. AF_12/2023	JN	100.00	2.00	2.00	2.00	2.00	2.00	2.00
19.	SUMIDOURO		-						

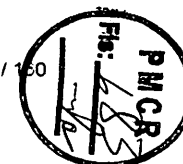



PLQ - PLANILHA DE LEVANTAMENTO DE QUANTIDADES
Memória de Cálculo - OGU

APELIDO DO EMPREENDIMENTO

Casa térrea acessível, 2 quartos, Área=47,45m², conforme Portaria MCID 1416/2023

Nº TransfereGOV

974430

Nº OPERAÇÃO

1.00406-84

PROPONENTE / TOMADOR

PREFEITURA MUNICIPAL DE CATOLÉ DO ROCHA

				Casa 19	Casa 20	Casa 21	Casa 22	Casa 23	Casa 24
Item	Descrição	Unidade	Quantidade	19	20	21	22	23	24
CONSTRUÇÃO DE UNIDADES HABITACIONAIS PARA ATENDIMENTO DE FAMÍLIAS EM SITUAÇÃO DE				125.677,68	125.677,68	125.677,68	125.677,68	125.677,68	125.677,68
1.9.0.0.1.	ESCAVAÇÃO MANUAL DE VALA. AF_09/2024	M3	361.00	7,22	7,22	7,22	7,22	7,22	7,22
1.9.0.0.2.	PREPARO DE FUNDO DE VALA COM LARGURA MENOR QUE 1,5 M (ACERTO DO SOLO NATURAL). AF_08/2020	M2	190.00	3,80	3,80	3,80	3,80	3,80	3,80
1.9.0.0.3.	ALVENARIA DE TIJOLO CERÂMICO FURADO (9x19x19)cm C/ARGAMASSA MISTA DE CAL HIDRATADA ESP=20 cm (BASEADA NA C0074/SEINFRA)	M2	621.50	12,43	12,43	12,43	12,43	12,43	12,43
1.9.0.0.4.	ARMAÇÃO PARA EXECUÇÃO DE RADIER, PISO DE CONCRETO OU LAJE SOBRE SOLO, COM USO DE TELA Q-193. AF_09/2021	KG	176.00	3,52	3,52	3,52	3,52	3,52	3,52
1.9.0.0.5.	CONCRETO FCK = 25MPa, TRAÇO 1:2,3 2,7 (EM MASSA SECA DE CIMENTO/ AREIA MÉDIA/ BRITA 1) - PREPARO MECÂNICO COM BETONEIRA 600 L. AF_05/2021	M3	17.50	0,35	0,35	0,35	0,35	0,35	0,35
1.9.0.0.6.	LANÇAMENTO COM USO DE BALDES, ADENSAMENTO E ACABAMENTO DE CONCRETO EM ESTRUTURAS. AF_02/2022	M3	17.50	0,35	0,35	0,35	0,35	0,35	0,35
1.9.0.0.7.	LASTRO COM MATERIAL GRANULAR (PEDRA BRITADA N.3), APLICADO EM PISOS OU LAJES SOBRE SOLO, ESPESSURA DE 10 CM. AF_01/2024	M3	63.50	1,27	1,27	1,27	1,27	1,27	1,27
1.9.0.0.8.	TAMPA CIRCULAR PARA ESGOTO E DRENAGEM, EM CONCRETO PRÉ-MOLDADO, DIÂMETRO INTERNO = 0,60 M E ALTURA = 0,10 M. AF_12/2023	UN	50.00	1,00	1,00	1,00	1,00	1,00	1,00
1.10.	COMPLEMENTAÇÕES		-						
1.10.1.	CALAFETE / LIMPEZA		-						
1.10.1.0.1.	LIMPEZA DE BACIA SANITÁRIA, BIDÊ OU MICTÓRIO EM LOUÇA, INCLUSIVE METAIS CORRESPONDENTES. AF_04/2019	UN	50.00	1,00	1,00	1,00	1,00	1,00	1,00
1.10.1.0.2.	LIMPEZA DE BANCADA DE PEDRA (MÁRMORE OU GRANITO). AF_04/2019	M2	36.00	0,72	0,72	0,72	0,72	0,72	0,72
1.10.1.0.3.	LIMPEZA DE CONTRAPISO COM VASSOURA A SECO. AF_04/2019	M2	807.50	16,15	16,15	16,15	16,15	16,15	16,15
1.10.1.0.4.	LIMPEZA DE FORRO REMOVÍVEL COM PANO ÚMIDO. AF_04/2019	M2	1.795.00	35,90	35,90	35,90	35,90	35,90	35,90
1.10.1.0.5.	LIMPEZA DE JANELA DE VIDRO COM CAIXILHO EM AÇO/ALUMÍNIO/PVC. AF_04/2019	M2	200.00	4,00	4,00	4,00	4,00	4,00	4,00
1.10.1.0.6.	LIMPEZA DE PISO CERÂMICO OU PORCELANATO UTILIZANDO DETERGENTE NEUTRO E ESCOVAÇÃO MANUAL. AF_04/2019	M2	2.373.00	47,46	47,46	47,46	47,46	47,46	47,46
1.10.1.0.7.	LIMPEZA DE PORTA DE MADEIRA. AF_04/2019	M2	840.00	16,80	16,80	16,80	16,80	16,80	16,80
1.10.1.0.8.	LIMPEZA DE REVESTIMENTO CERÂMICO EM PAREDE UTILIZANDO DETERGENTE NEUTRO E ESCOVAÇÃO MANUAL. AF_04/2019	M2	796.00	15,92	15,92	15,92	15,92	15,92	15,92
1.10.1.0.9.	LIMPEZA DE TANQUE OU LAVATÓRIO DE LOUÇA ISOLADO, INCLUSIVE METAIS CORRESPONDENTES. AF_04/2019	UN	100.00	2,00	2,00	2,00	2,00	2,00	2,00

PMO-15

79 / 160

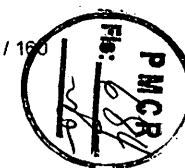



PLQ - PLANILHA DE LEVANTAMENTO DE QUANTIDADES
Memória de Cálculo - OGU

APELIDO DO EMPREENDIMENTO	Nº TransfereGOV	Nº OPERAÇÃO	PROPONENTE / TOMADOR
Casa térrea acessível, 2 quartos, Área=47,46m², conforme Portaria MCID 1416/2023	974430	1-00406-84	PREFEITURA MUNICIPAL DE CATOLÉ DO ROCHA

				Casa 19	Casa 20	Casa 21	Casa 22	Casa 23	Casa 24
Item	Descrição	Unidade	Quantidade	19	20	21	22	23	24
CONSTRUÇÃO DE UNIDADES HABITACIONAIS PARA ATENDIMENTO DE FAMÍLIAS EM SITUAÇÃO DE				125.677,88	125.677,88	125.677,88	125.677,88	125.677,88	125.677,88

CATOLÉ DO ROCHA/PB
Local

segunda-feira, 1 de setembro de 2025
Data

Responsável Técnico

Nome: PAULA CRISTINA ARAÚJO LEITÃO
CREA/CAU: 161.669.750-3
ART/RRT: PB20250748338



PLQ - PLANILHA DE LEVANTAMENTO DE QUANTIDADES
Memória de Cálculo - OGU

Grau de Sigilo
#PUBLICO

APELIDO DO EMPREENDIMENTO: Casa térrea acessível, 2 quartos, Área=47,46m², conforme Portaria MCID 1416/2023
Nº TransfereGOV: 974430
Nº OPERAÇÃO: 1100406-84
PROponente / TOMADOR: PREFEITURA MUNICIPAL

				Casa 25	Casa 26	Casa 27	Casa 28	Casa 29	Casa 30
Item	Descrição	Unidade	Quantidade	25	26	27	28	29	30
CONSTRUÇÃO DE UNIDADES HABITACIONAIS PARA ATENDIMENTO DE FAMÍLIAS EM SITUAÇÃO DE RISCO				125.677,66	125.677,66	125.677,66	125.677,66	125.677,66	125.677,66
1	CONSTRUÇÃO DE HABITAÇÃO DE INTERESSE SOCIAL - HIS - PADRÃO POPULAR		-						
1.1.	SERVIÇOS PRELIMINARES		-						
1.1.0.0.1.	FORNECIMENTO E INSTALAÇÃO DE PLACA DE OBRA COM CHAPA GALVANIZADA E ESTRUTURA DE MADEIRA. AF_03/2022_PS	M2	8.00						
1.2.	FUNDAÇÕES E CONTENÇÕES		-						
1.2.1.	FUNDAÇÕES		-						
1.2.1.1.	SAPATA		-						
1.2.1.1.1.	ESCAVAÇÃO MECANIZADA PARA BLOCO DE COROAMENTO OU SAPATA, COM RETROESCAVADEIRA (INCLUINDO ESCAVAÇÃO PARA COLOCAÇÃO DE FÓRMAS). AF_01/2024	M3	437.00	8.74	8.74	8.74	8.74	8.74	8.74
1.2.1.1.2.	PREPARO DE FUNDO DE VALA COM LARGURA MENOR QUE 1,5 M (ACERTO DO SOLO NATURAL). AF_08/2020	M2	234.00	4.68	4.68	4.68	4.68	4.68	4.68
1.2.1.1.3.	LASTRO DE CONCRETO MAGRO, APLICADO EM BLOCOS DE COROAMENTO OU SAPATAS, ESPESSURA DE 5 CM. AF_01/2024	M2	234.00	4.68	4.68	4.68	4.68	4.68	4.68
1.2.1.1.4.	FABRICAÇÃO, MONTAGEM E DESMONTAGEM DE FÓRMA PARA SAPATA, EM CHAPA DE MADEIRA COMPENSADA RESINADA, E=17 MM, 4 UTILIZAÇÕES. AF_01/2024	M2	728.00	14.56	14.56	14.56	14.56	14.56	14.56
1.2.1.1.5.	ARMAÇÃO DE SAPATA ISOLADA, VIGA BALDRAME E SAPATA CORRIDA UTILIZANDO AÇO CA-50 DE 10 MM - MONTAGEM. AF_01/2024	<G	2.535.00	50.70	50.70	50.70	50.70	50.70	50.70
1.2.1.1.6.	ARMAÇÃO DE SAPATA ISOLADA, VIGA BALDRAME E SAPATA CORRIDA UTILIZANDO AÇO CA-50 DE 6,3 MM - MONTAGEM. AF_01/2024	<G	1.335.00	26.70	26.70	26.70	26.70	26.70	26.70
1.2.1.1.7.	ARMAÇÃO DE SAPATA ISOLADA, VIGA BALDRAME E SAPATA CORRIDA UTILIZANDO AÇO CA-60 DE 5 MM - MONTAGEM. AF_01/2024	<G	640.00	12.80	12.80	12.80	12.80	12.80	12.80
1.2.1.1.8.	CONCRETAGEM DE SAPATA, FCK 20 MPa, COM USC DE JERICA - LANÇAMENTO, ADENSAMENTO E ACABAMENTO.	M3	70.50	1.41	1.41	1.41	1.41	1.41	1.41
1.2.1.1.9.	REATERRO MANUAL DE VALAS, COM COMPACTADOR DE SOLOS DE PERCUSSÃO. AF_06/2023	M3	354.50	7.09	7.09	7.09	7.09	7.09	7.09
1.2.1.2.	BALDRAMES		-						
1.2.1.2.1.	ESCAVAÇÃO MANUAL PARA VIGA BALDRAME OU SAPATA CORRIDA (INCLUINDO ESCAVAÇÃO PARA COLOCAÇÃO DE FÓRMAS). AF_01/2024	M3	273.00	5.46	5.46	5.46	5.46	5.46	5.46
1.2.1.2.2.	LASTRO DE CONCRETO MAGRO, APLICADO EM BLOCOS DE COROAMENTO OU SAPATAS, ESPESSURA DE 5 CM. AF_01/2024	M2	341.50	6.83	6.83	6.83	6.83	6.83	6.83
1.2.1.2.3.	FABRICAÇÃO, MONTAGEM E DESMONTAGEM DE FÓRMA PARA VIGA BALDRAME, EM MADEIRA SERRADA, E=25 MM, 4 UTILIZAÇÕES. AF_01/2024	M2	1.425.00	28.58	28.58	28.58	28.58	28.58	28.58
1.2.1.2.4.	ARMAÇÃO DE SAPATA ISOLADA, VIGA BALDRAME E SAPATA CORRIDA UTILIZANDO AÇO CA-50 DE 8 MM - MONTAGEM. AF_01/2024	<G	4.020.00	80.40	80.40	80.40	80.40	80.40	80.40

PMV3.15

8 / 160





PLQ - PLANILHA DE LEVANTAMENTO DE QUANTIDADES
Memória de Cálculo - OGU

Grau de Sigilo
#PUBLICO

APELIDO DO EMPREENDIMENTO

Casa térrea acessível, 2 quartos, Área=47,48m², conforme Portaria MCID 1416/2023

Nº TransfereGOV
974430

Nº OPERAÇÃO
1100406-84

PROPOSTANTE / TOMADOR
PREFEITURA MUNICIPAL

				Casa 25	Casa 26	Casa 27	Casa 28	Casa 29	Casa 30
Item	Descrição	Unidade	Quantidade	25	26	27	28	29	30
CONSTRUÇÃO DE UNIDADES HABITACIONAIS PARA ATENDIMENTO DE FAMÍLIAS EM SITUAÇÃO DE				125,677,66	125,677,66	125,677,66	125,677,66	125,677,66	125,677,66
1.2.1.2.5.	ARMAÇÃO DE SAPATA ISOLADA, VIGA BALDRAME E SAPATA CORRIDA UTILIZANDO AÇO CA-50 DE 6,3 MM - MONTAGEM. AF_01/2024	<G	385.00	7,70	7,70	7,70	7,70	7,70	7,70
1.2.1.2.6.	ARMAÇÃO DE SAPATA ISOLADA, VIGA BALDRAME E SAPATA CORRIDA UTILIZANDO AÇO CA-60 DE 5 MM - MONTAGEM. AF_01/2024	<G	1.950.00	36,00	36,00	36,00	36,00	36,00	36,00
1.2.1.2.7.	CONCRETAGEM DE BLOCO DE COROAMENTO OU VIGA BALDRAME, FCK 20 MPA, COM USO DE JERICA - LANÇAMENTO, ADENSAMENTO E ACABAMENTO.	M3	95.50	1,91	1,91	1,91	1,91	1,91	1,91
1.2.1.2.8.	REATERRO MANUAL DE VALAS, COM COMPACTADOR DE SOLOS DE PERCUSSÃO AF_08/2023	M3	160.50	3,21	3,21	3,21	3,21	3,21	3,21
1.2.1.3.	IMPERMEABILIZAÇÃO		-						
1.2.1.3.1.	CHAPISCO APLICADO EM ALVENARIAS E ESTRUTURAS DE CONCRETO INTERNAS, COM COLHER DE PEDREIRO, ARGAMASSA TRAÇO 1:3 COM PREPARO MANUAL. AF_10/2022	M2	1.697.50	33,95	33,95	33,95	33,95	33,95	33,95
1.2.1.3.2.	IMPERMEABILIZAÇÃO DE SUPERFÍCIE COM ARGAMASSA DE CIMENTO E AREIA, COM ADITIVO IMPERMEABILIZANTE, E = 1,5CM. AF_09/2023	M2	1.697.50	33,95	33,95	33,95	33,95	33,95	33,95
1.2.1.3.3.	IMPERMEABILIZAÇÃO DE SUPERFÍCIE COM EMULSÃO ASFÁLTICA, 2 DEMÃOS. AF_09/2023	M2	1.697.50	33,95	33,95	33,95	33,95	33,95	33,95
1.3.	SUPRAESTRUTURA		-						
1.3.1.	PILARES, VIGAS E LAJES		-						
1.3.1.0.1.	MONTAGEM E DESMONTAGEM DE FÓRMA DE PILARES RETANGULARES E ESTRUTURAS SIMILARES, PÉ-DIREITO SIMPLES, EM CHAPA DE MADEIRA COMPENSADA RESINADA, 8 UTILIZAÇÕES. AF_09/2020	M2	719.50	14,39	14,39	14,39	14,39	14,39	14,39
1.3.1.0.2.	MONTAGEM E DESMONTAGEM DE FÓRMA DE VIGA, SEM ESCORAMENTO, PÉ-DIREITO SIMPLES, EM CHAPA DE MADEIRA RESINADA, 8 UTILIZAÇÕES.	M2	1.027.00	20,54	20,54	20,54	20,54	20,54	20,54
1.3.1.0.3.	MONTAGEM E DESMONTAGEM DE FÓRMA DE VIGA, ESCORAMENTO COM GARFO DE MADEIRA, PÉ-DIREITO SIMPLES, EM CHAPA DE MADEIRA RESINADA, 8 UTILIZAÇÕES. AF_09/2020	M2	206.50	4,13	4,13	4,13	4,13	4,13	4,13
1.3.1.0.4.	ARMAÇÃO DE PILAR OU VIGA DE ESTRUTURA CONVENCIONAL DE CONCRETO ARMADO UTILIZANDO AÇO CA-60 DE 5,0 MM - MONTAGEM. AF_06/2022	<G	3.520.00	70,40	70,40	70,40	70,40	70,40	70,40
1.3.1.0.5.	ARMAÇÃO DE PILAR OU VIGA DE ESTRUTURA CONVENCIONAL DE CONCRETO ARMADO UTILIZANDO AÇO CA-50 DE 6,3 MM - MONTAGEM. AF_06/2022	<G	750.00	15,00	15,00	15,00	15,00	15,00	15,00
1.3.1.0.6.	ARMAÇÃO DE PILAR OU VIGA DE ESTRUTURA CONVENCIONAL DE CONCRETO ARMADO UTILIZANDO AÇO CA-50 DE 8,0 MM - MONTAGEM. AF_06/2022	<G	3.255.00	65,30	65,30	65,30	65,30	65,30	65,30

PMV3.15

82 / 160





PLQ - PLANILHA DE LEVANTAMENTO DE QUANTIDADES
Memória de Cálculo - OGU

Grau de Sigilo
#PUBLICO

APELIDO DO EMPREENDIMENTO

Casa térrea acessível, 2 quartos, Área=47,43m², conforme Portaria MCID 1416/2023

Nº TransfereGOV
974430

Nº OPERAÇÃO
1100406-84

PROponente / Tomador
PREFEITURA MUNICIPAL

				Casa 25	Casa 26	Casa 27	Casa 28	Casa 29	Casa 30
Item	Descrição	Unidade	Quantidade	25	26	27	28	29	30
CONSTRUÇÃO DE UNIDADES HABITACIONAIS PARA ATENDIMENTO DE FAMÍLIAS EM SITUAÇÃO DE				125.677,66	125.677,66	125.677,66	125.677,66	125.677,66	125.677,66
1 3.1.0.7.	ARMAÇÃO DE PILAR OU VIGA DE ESTRUTURA CONVENCIONAL DE CONCRETO ARMADO UTILIZANDO AÇO CA-50 DE 10,0 MM - MONTAGEM AF_06/2022	KG	4.280,00	85,60	85,60	85,60	85,60	85,60	85,60
1 3.1.0.8.	LAJE PRÉ-MOLDADA UNIDIRECIONAL, BIAPOIADA, PARA PISO, ENCHIMENTO EM CERÂMICA, VIGOTA CONVENCIONAL, ALTURA TOTAL DA LAJE (ENCHIMENTO+CAPA) = (8+4), AF_11/2020	M2	288,50	5,77	5,77	5,77	5,77	5,77	5,77
1 3.1.0.9.	CONCRETAGEM DE PILARES, FCK = 20 MPa, COM USO DE BALDES - LANÇAMENTO, ADENSAMENTO E ACABAMENTO.	M3	64,00	1,28	1,28	1,28	1,28	1,28	1,28
1 3.1.0.10.	CONCRETAGEM DE VIGAS E LAJES, FCK=20 MPa, PARA QUALQUER TIPO DE LAJE COM BALDES EM EDIFICAÇÃO TÉRREA - LANÇAMENTO, ADENSAMENTO E ACABAMENTO.	M3	89,00	1,78	1,78	1,78	1,78	1,78	1,78
1 4.	PAREDES E PAINÉIS		-						
1 4.1.	ALVENARIA/FECHAMENTOS		-						
1 4.1.0.1.	ALVENARIA DE VEDAÇÃO DE BLOCOS CERÂMICOS FURADOS NA HORIZONTAL DE 9X19X19 CM (ESPESSURA 9 CM) E ARGAMASSA DE ASSENTAMENTO COM PREPARO EM BETONEIRA, AF_12/2021	M2	4.325,00	86,50	86,50	86,50	86,50	86,50	86,50
1 4.1.0.2.	VERGA MOLDADA IN LOCO EM CONCRETO, ESPESSURA DE 10" CM, AF_03/2024	M	810,00	16,20	16,20	16,20	16,20	16,20	16,20
1 4.1.0.3.	CONTRAVERGA MOLDADA IN LOCO EM CONCRETO, ESPESSURA DE 10" CM, AF_03/2024	M	450,00	9,20	9,20	9,20	9,20	9,20	9,20
1 4.2.	ESQUADRIAS METÁLICAS		-						
1 4.2.0.1.	PORTA DE ALUMÍNIO DE ABRIR COM LÂMBRI, COM GUARNIÇÃO, FIXAÇÃO COM PARAFUSOS - FORNECIMENTO E INSTALAÇÃO, AF_12/2019	M2	168,00	3,36	3,36	3,36	3,36	3,36	3,36
1 4.2.0.2.	JANELA DE ALUMÍNIO DE CORRER COM 2 FOLHAS PARA VIDROS (VIDROS INCLUSOS), BATENTE/ REQUADRO 6 A 14 CM, ACABAMENTO COM ACETATO OU BRILHANTE, FIXAÇÃO COM PARAFUSO, SEM GUARNIÇÃO/ ALIZAR, DIMENSÕES 100X120 CM, VEDAÇÃO COM SILICONE, EXCLUSIVO CONTRAMARCO - FORNECIMENTO E INSTALAÇÃO, AF_11/2024	M2	130,00	2,60	2,60	2,60	2,60	2,60	2,60
1 4.2.0.3.	JANELA DE ALUMÍNIO DE CORRER COM 3 FOLHAS (2 VENEZIANAS E 1 FOLHA PARA VIDRO, VIDRO INCLUSO), BATENTE/ REQUADRO 6 A 14 CM, SEM ACABAMENTO - FIXAÇÃO COM PARAFUSO, SEM GUARNIÇÃO/ ALIZAR, DIMENSÕES 100X120 CM, VEDAÇÃO COM SILICONE, EXCLUSIVO CONTRAMARCO - FORNECIMENTO E INSTALAÇÃO, AF_11/2024	M2	140,00	2,80	2,80	2,80	2,80	2,80	2,80





PLQ - PLANILHA DE LEVANTAMENTO DE QUANTIDADES
Memória de Cálculo - OGU

Grau de Sigilo
#PUBLICO

APELIDO DO EMPREENDIMENTO
Casa térrea acessível, 2 quartos, Área=47,46m², conforme Portaria MCID 1416/2023

Nº TransfereGOV
974430

Nº OPERAÇÃO
1100406-84

PROPONENTE / TOMADOR
PREFEITURA MUNICIPAL

				Casa 25	Casa 26	Casa 27	Casa 28	Casa 29	Casa 30
Item	Descrição	Unidade	Quantidade	25	26	27	28	29	30
CONSTRUÇÃO DE UNIDADES HABITACIONAIS PARA ATENDIMENTO DE FAMÍLIAS EM SITUAÇÃO DE				125.677,66	125.677,66	125.677,66	125.677,66	125.677,66	125.677,66
1.4.2.0.4.	JANELA DE ALUMÍNIO TIPO MAXIM-AR, BATENTE/ REQUADRO 3 A 14 CM, VIDRO INCLUSO, FIXAÇÃO COM PARAFUSO, SEM GUARNIÇÃO/ ALIZAR, DIMENSÕES 80X80 (A X L) CM, SEM ACABAMENTO, VEDAÇÃO COM SILICONE, EXCLUSIVO CONTRAMARCO - FORNECIMENTO E INSTALAÇÃO AF_11/2024	M2	24.00	0,48	0,48	0,48	0,48	0,48	0,48
1.4.3.	ESQUADRIAS DE MADEIRAS		-						
1.4.3.0.1.	KIT DE PORTA DE MADEIRA PARA PINTURA, SEMI-OCA (LEVE OU MÉDIA), PADRÃO POPULAR, 80X210CM ESPESSURA DE 3,5CM, ITENS INCLUSOS: DOBRADIÇAS, MONTAGEM E INSTALAÇÃO DO BATENTE, FECHADURA COM EXECUÇÃO DO FURO - FORNECIMENTO E INSTALAÇÃO AF_12/2019	UN	150.00	3,00	3,00	3,00	3,00	3,00	3,00
1.5.	COBERTURA E PROTEÇÕES		-						
1.5.1.	TELHADOS		-						
1.5.1.0.1.	TRAMA DE MADEIRA COMPOSTA POR RÍPAS, CAIBROS E TERÇAS PARA TELHADOS DE ATÉ 2 ÁGUAS PARA TELHA CERÂMICA CAPA-CANAL, INCLUSO TRANSPORTE VERTICAL AF_07/2019	M2	3.674.50	73,49	73,49	73,49	73,49	73,49	73,49
1.5.1.0.2.	TELHAMENTO COM TELHA CERÂMICA CAPA-CANAL, TIPO PAULISTA, COM ATÉ 2 ÁGUAS, INCLUSO TRANSPORTE VERTICAL AF_07/2019	M2	3.674.50	73,49	73,49	73,49	73,49	73,49	73,49
1.5.1.0.3.	PINTURA IMUNIZANTE PARA MADEIRA, 1 DEMÃO AF_01/2021	M2	5.190.00	103,80	103,80	103,80	103,80	103,80	103,80
1.5.1.0.4.	AMARRAÇÃO DE TELHAS CERÂMICAS OU DE CONCRETO AF_07/2019	JN	26.300.00	526,00	526,00	526,00	526,00	526,00	526,00
1.5.1.0.5.	CUMEHIRA PARA TELHA CERÂMICA EMBOÇADA COM ARGAMASSA TRAÇO 1:2:9 (CIMENTO, CAL E AREIA) PARA TELHADOS COM ATÉ 2 ÁGUAS, INCLUSO TRANSPORTE VERTICAL AF_07/2019	M	532.50	10,65	10,65	10,65	10,65	10,65	10,65
1.5.1.0.6.	FABRICAÇÃO E INSTALAÇÃO DE TESOURA INTEIRA EM MADEIRA NÃO APARELHADA, VÃO DE 6 M, PARA TELHA CERÂMICA OU DE CONCRETO INCLUSO IÇAMENTO AF_07/2019	JN	200.00	4,00	4,00	4,00	4,00	4,00	4,00
1.6.	REVESTIMENTOS		-						
1.6.1.	REVESTIMENTOS INTERNOS		-						
1.6.1.0.1.	CHAPISCO APLICADO EM ALVENARIAS E ESTRUTURAS DE CONCRETO INTERNAS, COM COLHER DE PEDREIRO, ARGAMASSA TRAÇO 1:3 COM PREPARO EM BETONEIRA 400L AF_10/2022	M2	6.805.00	136,10	136,10	136,10	136,10	136,10	136,10
1.6.1.0.2.	CHAPISCO APLICADO NO TETO OU EM ALVENARIA E ESTRUTURA, COM ROLO PARA TEXTURA ACRIÚCA, ARGAMASSA TRAÇO 1:4 E EMULSÃO POLIMÉRICA (ADESIVO) COM PREPARO EM BETONEIRA 400L AF_10/2022	M2	222.00	4,44	4,44	4,44	4,44	4,44	4,44





PLQ - PLANILHA DE LEVANTAMENTO DE QUANTIDADES
Memória de Cálculo - OGU

Grau de Sigilo
#PUBLICO

APELIDO DO EMPREENDIMENTO
Casa térrea acessível, 2 quartos, Área=47,46m², conforme Portaria MCID 1416/2023

Nº TransfereGOV
974430

Nº OPERAÇÃO
1100406-84

PROPONENTE / TOMADOR
PREFEITURA MUNICIPAL

				Casa 25	Casa 26	Casa 27	Casa 28	Casa 29	Casa 30
Item	Descrição	Unidade	Quantidade	25	26	27	28	29	30
CONSTRUÇÃO DE UNIDADES HABITACIONAIS PARA ATENDIMENTO DE FAMÍLIAS EM SITUAÇÃO DE				125.677,68	125.677,68	125.677,68	125.677,68	125.677,68	125.677,68
16.1.0.3.	EMBOÇO, EM ARGAMASSA TRAÇO 1:2:8, PREPARO MECÂNICO, APLICADO MANUALMENTE EM PAREDES INTERNAS, PARA AMBIENTES COM ÁREA MENOR QUE 5M², E = 10MM COM TALISCAS. AF_03/2024	M2	1.174,50	23,49	23,49	23,49	23,49	23,49	23,49
16.1.0.4.	MASSA ÚNICA, EM ARGAMASSA TRAÇO 1:2:8, PREPARO MECÂNICO, APLICADA MANUALMENTE EM PAREDES INTERNAS DE AMBIENTES COM ÁREA ENTRE 5M² E 10M², E = 10MM, COM TALISCAS. AF_03/2024	M2	4.002,50	80,05	80,05	80,05	80,05	80,05	80,05
16.1.0.5.	MASSA ÚNICA, EM ARGAMASSA TRAÇO 1:2:8 PREPARO MECÂNICO, APLICADA MANUALMENTE EM PAREDES INTERNAS DE AMBIENTES COM ÁREA MAIOR QUE 10M², E = 10MM, COM TALISCAS. AF_03/2024	M2	1.626,00	32,56	32,56	32,56	32,56	32,56	32,56
16.1.0.6.	MASSA ÚNICA, EM ARGAMASSA TRAÇO 1:2:8, PREPARO MECÂNICO, APLICADA MANUALMENTE EM TETO, E = 10MM, COM TALISCAS. AF_03/2024	M2	222,00	4,44	4,44	4,44	4,44	4,44	4,44
16.2.	REVESTIMENTOS CERÂMICOS		-						
16.2.0.1.	REVESTIMENTO CERÂMICO PARA PAREDES INTERNAS COM PLACAS TIPO ESMALTADA DE DIMENSÕES 20X20 CM APLICADAS A MEIA ALTURA DAS PAREDES. AF_02/2023_PE	M2	982,50	19,65	19,65	19,65	19,65	19,65	19,65
16.2.0.2.	REVESTIMENTO CERÂMICO PARA PAREDES INTERNAS COM PLACAS TIPO ESMALTADA DE DIMENSÕES 20X20 CM APLICADAS NA ALTURA INTEIRA DAS PAREDES. AF_02/2023_PE	M2	192,00	3,84	3,84	3,84	3,84	3,84	3,84
16.3.	REVESTIMENTOS EXTERNOS		-						
16.3.0.1.	CHAPISCO APLICADO EM ALVENARIA (COM PRESENÇA DE VÃOS) E ESTRUTURAS DE CONCRETO DE FACHADA, COM COLHER DE PEDREIRO. ARGAMASSA TRAÇO 1:3 COM PREPARO EM BETONEIRA 400L. AF_10/2022	M2	1.517,50	30,35	30,35	30,35	30,35	30,35	30,35
16.3.0.2.	CHAPISCO APLICADO EM ALVENARIA (SEM PRESENÇA DE VÃOS) E ESTRUTURAS DE CONCRETO DE FACHADA, COM COLHER DE PEDREIRO. ARGAMASSA TRAÇO 1:3 COM PREPARO EM BETONEIRA 400L. AF_10/2022	M2	1.522,50	30,45	30,45	30,45	30,45	30,45	30,45
16.3.0.3.	EMBOÇO OU MASSA ÚNICA EM ARGAMASSA TRAÇO 1:2:8, PREPARO MECÂNICO COM BETONEIRA 400 L, APLICADA MANUALMENTE EM PANOS CEGOS DE FACHADA (SEM PRESENÇA DE VÃOS), ESPESURA DE 25 MM. AF_08/2022	M2	1.522,50	30,45	30,45	30,45	30,45	30,45	30,45
16.3.0.4.	EMBOÇO OU MASSA ÚNICA EM ARGAMASSA TRAÇO 1:2:8, PREPARO MECÂNICO COM BETONEIRA 400 L, APLICADA MANUALMENTE EM PANOS DE FACHADA COM PRESENÇA DE VÃOS, ESPESURA DE 25 MM. AF_08/2022	M2	1.517,50	30,35	30,35	30,35	30,35	30,35	30,35
16.4.	FORROS		-						





PLQ - PLANILHA DE LEVANTAMENTO DE QUANTIDADES
Memória de Cálculo - OGU

Grau de Sigilo
#PUBLICO

APELIDO DO EMPREENDIMENTO

Casa térrea acessível, 2 quartos, Área=47,46m², conforme Portaria MCID 1416/2023

Nº TransfereGOV
974430

Nº OPERAÇÃO
1100406-84

PROPOSITOR / TOMADOR
PREFEITURA MUNICIPAL

				Casa 25	Casa 26	Casa 27	Casa 28	Casa 29	Casa 30
Item	Descrição	Unidade	Quantidade	25	26	27	28	29	30
CONSTRUÇÃO DE UNIDADES HABITACIONAIS PARA ATENDIMENTO DE FAMILIAS EM SITUAÇÃO DE RISCO				125.677,66	125.677,66	125.677,66	125.677,66	125.677,66	125.677,66
16.4.0.1.	FORRO EM REGUAS DE PVC, FRISADO PARA AMBIENTES RESIDENCIAIS, INCLUSIVE ESTRUTURA UNIDIRECIONAL DE FIXAÇÃO. AF_08/2023_PS	M2	1.795 00	35,90	35,90	35,90	35,90	35,90	35,90
16.5.	PINTURA		-						
16.5.1.	PINTURAS INTERNAS		-						
16.5.1.1.	FUNDO SELADOR ACRILICO, APLICAÇÃO MANUAL EM PAREDE, UMA DEMÃO. AF_04/2023	M2	5.630 50	112,61	112,61	112,61	112,61	112,61	112,61
16.5.1.2.	FUNDO SELADOR ACRILICO, APLICAÇÃO MANUAL EM TETO, UMA DEMÃO. AF_04/2023	M2	222 00	4,44	4,44	4,44	4,44	4,44	4,44
16.5.1.3.	PINTURA LÁTEX ACRILICA STANDARD, APLICAÇÃO MANUAL EM TETO, DUAS DEMÃOS. AF_04/2023	M2	222 00	4,44	4,44	4,44	4,44	4,44	4,44
16.5.1.4.	PINTURA LÁTEX ACRILICA STANDARD, APLICAÇÃO MANUAL EM PAREDES, DUAS DEMÃOS. AF_04/2023	M2	5.630 50	112,61	112,61	112,61	112,61	112,61	112,61
16.5.2.	PINTURAS EXTERNAS		-						
16.5.2.1.	APLICAÇÃO MANUAL DE FUNDO SELADOR ACRILICO EM PAREDES EXTERNAS DE CASAS. AF_03/2024	M2	3.040 00	60,80	60,80	60,80	60,80	60,80	60,80
16.5.2.2.	PINTURA LÁTEX ACRILICA STANDARD, APLICAÇÃO MANUAL EM PAREDES, DUAS DEMÃOS. AF_04/2023	M2	3.040 00	60,80	60,80	60,80	60,80	60,80	60,80
16.5.3.	PINTURA ESQUADRIAS		-						
16.5.3.1.	LIXAMENTO DE MADEIRA PARA APLICAÇÃO DE FUNDO OU PINTURA. AF_01/2021	M2	1.050 00	21,00	21,00	21,00	21,00	21,00	21,00
16.5.3.2.	PINTURA FUNDO NIVELADOR ACRILICO BRANCO EM MADEIRA.	M2	1.050 00	21,00	21,00	21,00	21,00	21,00	21,00
16.5.3.3.	PINTURA TINTA DE ACABAMENTO (PIGMENTADA) ESMALTE SINTÉTICO ACETINADO EM MADEIRA, 2 DEMÃOS. AF_01/2021	M2	1.050 00	21,00	21,00	21,00	21,00	21,00	21,00
17.	PAVIMENTAÇÕES		-						
17.1.	PISO CERÂMICO		-						
17.1.0.1.	COMPACTAÇÃO MECÂNICA DE SOLO PARA EXECUÇÃO DE RADIÉR, PISO DE CONCRETO OU LAJE SOBRE SOLO, COM COMPACTADOR DE SOLOS TIPO PLACA VIBRATÓRIA. AF_09/2021	M2	2.693 50	53,87	53,87	53,87	53,87	53,87	53,87
17.1.0.2.	LASTRO COM MATERIAL GRANULAR (PEDRA BRITADA N.3), APLICADO EM PISOS OU LAJES SOBRE SOLO, ESPESSURA DE "10 CM". AF_01/2024	M3	269 50	5,39	5,39	5,39	5,39	5,39	5,39
17.1.0.3.	CAMADA SEPARADORA PARA EXECUÇÃO DE RADIÉR, PISO DE CONCRETO OU LAJE SOBRE SOLO, EM LONA PLÁSTICA. AF_09/2021	M2	2.693 50	53,87	53,87	53,87	53,87	53,87	53,87
17.1.0.4.	LASTRO DE CONCRETO MAGRO, APLICADO EM PISOS, LAJES SOBRE SOLO OU RADIERS, ESPESSURA DE 5 CM. AF_01/2024	M2	2.693 50	53,87	53,87	53,87	53,87	53,87	53,87

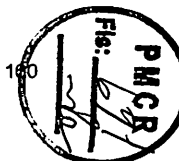



PLQ - PLANILHA DE LEVANTAMENTO DE QUANTIDADES
Memória de Cálculo - OGU

Grau de Sigilo
#PUBLICO

APELIDO DO EMPREENDIMENTO

Casa térrea acessível, 2 quartos, Área=47,46m², conforme Portaria MCI/D 1416/2023

Nº TransfereGOV

974430

Nº OPERAÇÃO

1100406-84

PROponente / Tomador

PREFEITURA MUNICIPAL

				Casa 25	Casa 26	Casa 27	Casa 28	Casa 29	Casa 30
Item	Descrição	Unidade	Quantidade	25	26	27	28	29	30
CONSTRUÇÃO DE UNIDADES HABITACIONAIS PARA ATENDIMENTO DE FAMÍLIAS EM SITUAÇÃO DE				125.677,66	125.677,66	125.677,66	125.677,66	125.677,66	125.677,66
1.7.1.0.5.	CONTRAPISO EM ARGAMASSA TRAÇO 1:4 (CIMENTO E AREIA), PREPARO MECÂNICO COM BETONEIRA 400 L. APLICADO EM ÁREAS MOLHADAS SOBRE LAJE, ADERIDO, ACABAMENTO NÃO REFORÇADO, ESPESSURA 3CM. AF_07/2021	M2	756.50	15,13	15,13	15,13	15,13	15,13	15,13
1.7.1.0.6.	CONTRAPISO EM ARGAMASSA TRAÇO 1:4 (CIMENTO E AREIA), PREPARO MECÂNICO COM BETONEIRA 400 L. APLICADO EM ÁREAS SECAS SOBRE LAJE, ADERIDO, ACABAMENTO NÃO REFORÇADO ESPESSURA 3CM. AF_07/2021	M2	1.609.50	32,19	32,19	32,19	32,19	32,19	32,19
1.7.1.0.7.	REVESTIMENTO CERÂMICO PARA PISO COM PLACAS TIPO ESMALTADA DE DIMENSÕES 35X35 CM APLICADA EM AMBIENTES DE ÁREA ENTRE 5 M2 E 10 M2. AF_02/2023 PE	M2	840.00	16,80	16,80	16,80	16,80	16,80	16,80
1.7.1.0.8.	REVESTIMENTO CERÂMICO PARA PISO COM PLACAS TIPO ESMALTADA DE DIMENSÕES 35X35 CM APLICADA EM AMBIENTES DE ÁREA MAIOR QUE 10 M2. AF_02/2023 PE	M2	955.00	19,10	19,10	19,10	19,10	19,10	19,10
1.7.1.0.9.	REVESTIMENTO CERÂMICO PARA PISO COM PLACAS TIPO ESMALTADA DE DIMENSÕES 35X35 CM APLICADA EM AMBIENTES DE ÁREA MENOR QUE 5 M2. AF_02/2023 PE	M2	649.00	12,98	12,98	12,98	12,98	12,98	12,98
1.7.2.	PISO CIMENTADO		-						
1.7.2.0.1.	COMPACTAÇÃO MECÂNICA DE SOLO PARA EXECUÇÃO DE RADIER, PISO DE CONCRETO OU LAJE SOBRE SOLO, COM COMPACTADOR DE SOLOS TIPO PLACA VIBRATÓRIA. AF_09/2021	M2	807.50	16,15	16,15	16,15	16,15	16,15	16,15
1.7.2.0.2.	EXECUÇÃO DE PASSEIO (CALÇADA) OU PISO DE CONCRETO COM CONCRETO MOLDADO IN LOCO, FEITO EM OBRA, ACABAMENTO CONVENCIONAL, NÃO ARMADO. AF_08/2022	M3	56.50	1,13	1,13	1,13	1,13	1,13	1,13
1.7.3.	RODAPÉS, SOLEIRAS E PEITORIS		-						
1.7.3.0.1.	SOLEIRA EM MÁRMORE, LARGURA 15 CM, ESPESSURA 2,0 CM. AF_09/2020	M	126.00	2,52	2,52	2,52	2,52	2,52	2,52
1.7.3.0.2.	RODAPE CERÂMICO DE 7CM DE ALTURA COM PLACAS TIPO ESMALTADA DE DIMENSÕES 35X35CM. AF_02/2023	M	1.935.00	38,70	38,70	38,70	38,70	38,70	38,70
1.7.3.0.3.	PEITORIL LINEAR EM GRANITO OU MÁRMORE, L = 15CM, ASSENTADO COM ARGAMASSA 1:6 COM ADITIVO. AF_11/2020	M	325.00	6,50	6,50	6,50	6,50	6,50	6,50
1.8.	INSTALAÇÕES		-						
1.8.1.	ELÉTRICAS / TELEFÔNICAS		-						
1.8.1.1.	CENTRO DE DISTRIBUIÇÃO ELÉTRICA		-						
1.8.1.1.1.	DISJUNTOR MONOPOLAR TIPO DIN, CORRENTE NOMINAL DE 10A - FORNECIMENTO E INSTALAÇÃO. AF_10/2020	JUN	100.00	2,00	2,00	2,00	2,00	2,00	2,00
1.8.1.1.2.	DISJUNTOR MONOPOLAR TIPO DIN, CORRENTE NOMINAL DE 16A - FORNECIMENTO E INSTALAÇÃO. AF_10/2020	JUN	50.00	1,00	1,00	1,00	1,00	1,00	1,00
1.8.1.1.3.	DISJUNTOR MONOPOLAR TIPO DIN, CORRENTE NOMINAL DE 25A - FORNECIMENTO E INSTALAÇÃO. AF_10/2020	JUN	50.00	1,00	1,00	1,00	1,00	1,00	1,00

PMVS-15

87 / 160

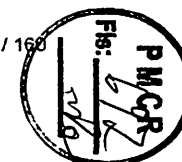



PLQ - PLANILHA DE LEVANTAMENTO DE QUANTIDADES
Memória de Cálculo - OGU

Grau de Sigilo
#PUBLICO

APELIDO DO EMPREENDIMENTO
Casa térrea acessível, 2 quartos, Área=47,46m², conforme Portaria MCID 1416/2023

Nº TransfereGOV
974430

Nº OPERAÇÃO
1100406-84

PROPONENTE / TOMADOR
PREFEITURA MUNICIPAL

				Casa 25	Casa 26	Casa 27	Casa 28	Casa 29	Casa 30
Item	Descrição	Unidade	Quantidade	25	26	27	28	29	30
CONSTRUÇÃO DE UNIDADES HABITACIONAIS PARA ATENDIMENTO DE FAMÍLIAS EM SITUAÇÃO DE				125.677,66	125.677,66	125.677,66	125.677,66	125.677,66	125.677,66
18.1.1.4.	DISJUNTOR MONOPOLAR TIPO DIN, CORRENTE NOMINAL DE 50A - FORNECIMENTO E INSTALAÇÃO. AF_10/2020	JN	50.00	1,00	1,00	1,00	1,00	1,00	1,00
18.1.1.5.	DISJUNTOR BIPOLAR TIPO DR, CORRENTE NOMINAL DE 25A - FORNECIMENTO E INSTALAÇÃO.	JN	100.00	2,00	2,00	2,00	2,00	2,00	2,00
18.1.1.6.	ENTRADA DE ENERGIA ELÉTRICA, AÉREA, MONOFÁSICA, COM CAIXA DE EMBUTIR, CABO DE 10 MM² E DISJUNTOR DIN 50A (NÃO INCLUSO O POSTE DE CONCRETO). AF_07/2020_PS	JN	50.00	1,00	1,00	1,00	1,00	1,00	1,00
18.1.1.7.	QUADRO DE DISTRIBUIÇÃO DE LUZ EM PVC PARA 12 DISJUNTORES - FORNECIMENTO E INSTALAÇÃO.	JN	50.00	1,00	1,00	1,00	1,00	1,00	1,00
18.1.2.	ILUMINAÇÃO, TOMADAS E INTERRUPTORES		-						
18.1.2.1.	LUMINÁRIA TIPO PLAFON CIRCULAR, DE SOBREPOR, COM LED DE 12/13 W - FORNECIMENTO E INSTALAÇÃO. AF_09/2024	JN	350.00	7,00	7,00	7,00	7,00	7,00	7,00
18.1.2.2.	LÂMPADA COMPACTA DE LED 10 W, BASE E27 - FORNECIMENTO E INSTALAÇÃO. AF_09/2024	UN	350.00	7,00	7,00	7,00	7,00	7,00	7,00
18.1.2.3.	INTERRUPTOR SIMPLES (1 MÓDULO), 10A/250V, INCLUINDO SUPORTE E PLACA - FORNECIMENTO E INSTALAÇÃO. AF_03/2023	UN	250.00	5,00	5,00	5,00	5,00	5,00	5,00
18.1.2.4.	INTERRUPTOR SIMPLES (2 MÓDULOS), 10A/250V, INCLUINDO SUPORTE E PLACA - FORNECIMENTO E INSTALAÇÃO. AF_03/2023	UN	50.00	1,00	1,00	1,00	1,00	1,00	1,00
18.1.2.5.	TOMADA BAIXA DE EMBUTIR (1 MÓDULO), 2P+T 10 A, INCLUINDO SUPORTE E PLACA - FORNECIMENTO E INSTALAÇÃO. AF_03/2023	JN	500.00	10,00	10,00	10,00	10,00	10,00	10,00
18.1.2.6.	TOMADA MÉDIA DE EMBUTIR (1 MÓDULO), 2P+T 10 A, INCLUINDO SUPORTE E PLACA - FORNECIMENTO E INSTALAÇÃO. AF_03/2023	JN	300.00	6,00	6,00	6,00	6,00	6,00	6,00
18.1.2.7.	TOMADA ALTA DE EMBUTIR (1 MÓDULO), 2P+T 20 A, INCLUINDO SUPORTE E PLACA - FORNECIMENTO E INSTALAÇÃO. AF_03/2023	JN	50.00	1,00	1,00	1,00	1,00	1,00	1,00
18.1.2.8.	INTERRUPTOR PULSADOR CAMPAINHA (1 MÓDULO), 10A/250V, INCLUINDO SUPORTE E PLACA - FORNECIMENTO E INSTALAÇÃO. AF_03/2023	JN	50.00	1,00	1,00	1,00	1,00	1,00	1,00
18.1.2.9.	CAMPAINHA CIGARRA (1 MÓDULO), 10A/250V, INCLUINDO SUPORTE E PLACA - FORNECIMENTO E INSTALAÇÃO. AF_03/2023	JN	50.00	1,00	1,00	1,00	1,00	1,00	1,00
18.1.2.10.	SUPORTE PARAFUSADO COM ESPELHO / PLACA DE ENCAIXE 4" X 2" BAIXO (0,30 M DO PISO) PARA PONTO ELÉTRICO - FORNECIMENTO E INSTALAÇÃO	JN	100.00	2,00	2,00	2,00	2,00	2,00	2,00
18.1.2.11.	CAIXA RETANGULAR 4" X 2" BAIXA (0,30 M DO PISO), PVC, INSTALADA EM PAREDE - FORNECIMENTO E INSTALAÇÃO. AF_03/2023	JN	600.00	12,00	12,00	12,00	12,00	12,00	12,00
18.1.2.12.	CAIXA RETANGULAR 4" X 2" MÉDIA (1,30 M DO PISO), PVC, INSTALADA EM PAREDE - FORNECIMENTO E INSTALAÇÃO. AF_03/2023	JN	650.00	13,00	13,00	13,00	13,00	13,00	13,00
18.1.2.13.	CAIXA RETANGULAR 4" X 2" ALTA (2,00 M DO PISO), PVC, INSTALADA EM PAREDE - FORNECIMENTO E INSTALAÇÃO. AF_03/2023	JN	100.00	2,00	2,00	2,00	2,00	2,00	2,00





PLQ - PLANILHA DE LEVANTAMENTO DE QUANTIDADES
Memória de Cálculo - OGU

Grau de Sigilo
#PUBLICO

APELIDO DO EMPREENDIMENTO

Casa térrea acessível, 2 quartos, Área=47,46m², conforme Portaria MCID 1416/2023

Nº TransfereGOV

974430

Nº OPERAÇÃO

1.00406-84

PROPONENTE / TOMADOR

PREFEITURA MUNICIPAL

				Casa 25	Casa 26	Casa 27	Casa 28	Casa 29	Casa 30
Item	Descrição	Unidade	Quantidade	25	26	27	28	29	30
CONSTRUÇÃO DE UNIDADES HABITACIONAIS PARA ATENDIMENTO DE FAMÍLIAS EM SITUAÇÃO DE				125.677,66	125.677,66	125.677,66	125.677,66	125.677,66	125.677,66
1.8.1.2.14.	CAIXA OCTOGONAL 3" X 3", PVC, INSTALADA EM LAJE - FORNECIMENTO E INSTALAÇÃO. AF_03/2023	JN	350.00	7,00	7,00	7,00	7,00	7,00	7,00
1.8.1.3.	FIOS E CABOS		-						
1.8.1.3.1.	CABO DE COBRE FLEXÍVEL ISOLADO, 1.5 MM², ANTI-CHAMA 450/750 V, PARA CIRCUITOS TERMINAIS - FORNECIMENTO E INSTALAÇÃO. AF_03/2023	M	4.895.00	97,90	97,90	97,90	97,90	97,90	97,90
1.8.1.3.2.	CABO DE COBRE FLEXÍVEL ISOLADO, 2.5 MM², ANTI-CHAMA 450/750 V, PARA CIRCUITOS TERMINAIS - FORNECIMENTO E INSTALAÇÃO. AF_03/2023	M	12.940.00	258,80	258,80	258,80	258,80	258,80	258,80
1.8.1.3.3.	CABO DE COBRE FLEXÍVEL ISOLADO, 4 MM², ANTI-CHAMA 450/750 V, PARA CIRCUITOS TERMINAIS - FORNECIMENTO E INSTALAÇÃO. AF_03/2023	M	1.240.00	24,80	24,80	24,80	24,80	24,80	24,80
1.8.1.3.4.	CABO DE COBRE ISOLADO, 10 MM², ANTI-CHAMA 450/750 V, INSTALADO EM ELETROCALHA OU PERFILADO - FORNECIMENTO E INSTALAÇÃO. AF_10/2020	M	1.295.00	25,90	25,90	25,90	25,90	25,90	25,90
1.8.1.3.5.	CABO DE COBRE FLEXÍVEL ISOLADO, 10 MM², ANTI-CHAMA 0,6/1,0 KV, PARA DISTRIBUIÇÃO - FORNECIMENTO E INSTALAÇÃO. AF_10/2020	M	415.00	8,30	8,30	8,30	8,30	8,30	8,30
1.8.1.3.6.	ELETRODUTO FLEXÍVEL CORRUGADO, PVC, DN 25 MM (3/4"), PARA CIRCUITOS TERMINAIS, INSTALADO EM FORRO - FORNECIMENTO E INSTALAÇÃO. AF_03/2023	M	2.235.00	44,70	44,70	44,70	44,70	44,70	44,70
1.8.1.3.7.	ELETRODUTO FLEXÍVEL CORRUGADO, PVC, DN 25 MM (3/4"), PARA CIRCUITOS TERMINAIS, INSTALADO EM PAREDE - FORNECIMENTO E INSTALAÇÃO. AF_03/2023	M	2.915.00	58,30	58,30	58,30	58,30	58,30	58,30
1.8.1.3.8.	ELETRODUTO FLEXÍVEL CORRUGADO REFORÇADO, PVC, DN 25 MM (3/4"), PARA CIRCUITOS TERMINAIS, INSTALADO EM LAJE - FORNECIMENTO E INSTALAÇÃO. AF_03/2023	M	1.103.00	22,06	22,06	22,06	22,06	22,06	22,06
1.8.1.3.9.	RASGO LINEAR MANUAL EM ALVENARIA, PARA ELETRODUTOS, DIÂMETROS MENORES OU IGUAIS A 40 MM. AF_09/2023	M	2.915.00	58,30	58,30	58,30	58,30	58,30	58,30
1.8.2.	HIDRÁULICAS / GAS / INCÊNDIO		-						
1.8.2.1.	TUBULAÇÕES E CONEXÕES HIDRÁULICAS		-						
1.8.2.1.1.	JOELHO 90 GRAUS COM BUCHA DE LATÃO, PVC, SOLDÁVEL, DN 25MM, X 1/2" INSTALADO EM RAMAL OU SUB-RAMAL DE ÁGUA - FORNECIMENTO E INSTALAÇÃO. AF_06/2022	JN	350.00	7,00	7,00	7,00	7,00	7,00	7,00
1.8.2.1.2.	JOELHO 90 GRAUS, PVC, SOLDÁVEL, DN 25MM, INSTALADO EM RAMAL DE DISTRIBUIÇÃO DE ÁGUA - FORNECIMENTO E INSTALAÇÃO. AF_06/2022	JN	400.00	8,00	8,00	8,00	8,00	8,00	8,00
1.8.2.1.3.	TE, PVC, SOLDÁVEL, DN 25MM, INSTALADO EM RAMAL OU SUB-RAMAL DE ÁGUA - FORNECIMENTO E INSTALAÇÃO. AF_06/2022	JN	200.00	4,00	4,00	4,00	4,00	4,00	4,00

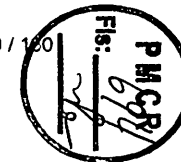



PLQ - PLANILHA DE LEVANTAMENTO DE QUANTIDADES
Memória de Cálculo - OGU

Grau de Sigilo
#PUBLICO

APELIDO DO EMPREENDIMENTO

Casa térrea acessível, 2 quartos, Área=47,45m², conforme Portaria MCID 1416/2023

Nº TransfereGOV
974430

Nº OPERAÇÃO
1100406-84

PROponente / Tomador
PREFEITURA MUNICIPAL

				Casa 25	Casa 26	Casa 27	Casa 28	Casa 29	Casa 30
Item	Descrição	Unidade	Quantidade	25	26	27	28	29	30
CONSTRUÇÃO DE UNIDADES HABITACIONAIS PARA ATENDIMENTO DE FAMÍLIAS EM SITUAÇÃO DE				125,67,66	126,67,66	125,67,66	125,67,66	126,67,66	125,67,66
18.2.1.4.	ADAPTADOR CURTO COM BOLSA E ROSCA PARA REGISTRO, PVC, SOLDÁVEL, DN 25MM X 3/4, INSTALADO EM RAMAL OU SUB-RAMAL DE ÁGUA - FORNECIMENTO E INSTALAÇÃO. AF_06/2022	JN	400.00	8.00	8.00	8.00	8.00	8.00	8.00
18.2.1.5.	TUBO, PVC, SOLDÁVEL, DE 25MM, INSTALADO EM PRUMADA DE ÁGUA - FORNECIMENTO E INSTALAÇÃO. AF_06/2022	M	255.00	5.10	5.10	5.10	5.10	5.10	5.10
18.2.1.6.	TUBO, PVC, SOLDÁVEL, DE 25MM, INSTALADO EM RAMAL OU SUB-RAMAL DE ÁGUA - FORNECIMENTO E INSTALAÇÃO. AF_06/2022	M	435.00	8.70	8.70	8.70	8.70	8.70	8.70
18.2.1.7.	FORNECIMENTO E INSTALAÇÃO DE PRESSURIZADOR ACOPLADO AO CHUVEIRO (TENSÃO: 220V - PRESSÃO MÍNIMA: 0,7MCA / PRESSÃO MÁXIMA: 2,5MCA - ENTRADA 1/2" / SAÍDA 1/2")	JN	50.00	1.00	1.00	1.00	1.00	1.00	1.00
18.2.2.	REGISTROS		-						
18.2.2.1.	REGISTRO DE PRESSÃO BRUTO, LATÃO, ROSCÁVEL, 3/4", COM ACABAMENTO E CANOPLA CROMADOS - FORNECIMENTO E INSTALAÇÃO. AF_08/2021	JN	50.00	1.00	1.00	1.00	1.00	1.00	1.00
18.2.2.2.	REGISTRO DE GAVETA BRUTO, LATÃO, ROSCÁVEL, 3/4", COM ACABAMENTO E CANOPLA CROMADOS - FORNECIMENTO E INSTALAÇÃO. AF_08/2021	JN	150.00	3.00	3.00	3.00	3.00	3.00	3.00
18.2.2.3.	REGISTRO DE ESFERA, PVC, SOLDÁVEL, COM VOLANTE, DN 32 MM - FORNECIMENTO E INSTALAÇÃO. AF_08/2021	JN	100.00	2.00	2.00	2.00	2.00	2.00	2.00
18.2.2.4.	ENGATE FLEXÍVEL EM PLÁSTICO BRANCO, 1/2" X 40CM - FORNECIMENTO E INSTALAÇÃO. AF_01/2020	JN	200.00	4.00	4.00	4.00	4.00	4.00	4.00
18.2.3.	ENTRADA / ALIMENTAÇÃO HIDRÁULICA		-						
18.2.3.1.	KIT CAVALETE PARA MEDIÇÃO DE ÁGUA - ENTRADA INDIV DUALIZADA, EM PVC 25 MM (3/4"), PARA 1 MEDIDOR - FORNECIMENTO E INSTALAÇÃO (EXCLUSIVE HIDRÔMETRO). AF_03/2024	JN	50.00	1.00	1.00	1.00	1.00	1.00	1.00
18.2.3.2.	CAIXA DE EMBUTIR EM POLICARBONATO PARA ABRIGO DE HIDRÔMETRO - FORNECIMENTO E INSTALAÇÃO (EXCLUSIVE HIDRÔMETRO).	JN	50.00	1.00	1.00	1.00	1.00	1.00	1.00
18.2.3.3.	REGISTRO DE GAVETA BRUTO, LATÃO, ROSCÁVEL, 3/4" - FORNECIMENTO E INSTALAÇÃO. AF_08/2021	JN	50.00	1.00	1.00	1.00	1.00	1.00	1.00
18.2.3.4.	TUBO, PVC, SOLDÁVEL, DE 25MM, INSTALADO EM RAMAL DE DISTRIBUIÇÃO DE ÁGUA - FORNECIMENTO E INSTALAÇÃO. AF_06/2022	M	337.50	6.75	6.75	6.75	6.75	6.75	6.75
18.2.3.5.	TUBO, PVC, SOLDÁVEL, DE 25MM, INSTALADO EM PRUMADA DE ÁGUA - FORNECIMENTO E INSTALAÇÃO. AF_06/2022	M	150.00	3.00	3.00	3.00	3.00	3.00	3.00
18.2.3.6.	JOELHO 90 GRAUS, PVC, SOLDÁVEL, DN 25MM, INSTALADO EM RAMAL DE DISTRIBUIÇÃO DE ÁGUA - FORNECIMENTO E INSTALAÇÃO. AF_06/2022	JN	100.00	2.00	2.00	2.00	2.00	2.00	2.00





PLQ - PLANILHA DE LEVANTAMENTO DE QUANTIDADES
Memória de Cálculo - OGU

Grau de Sigilo
#PUBLICO

APELIDO DO EMPREENDIMENTO

Casa térrea acessível, 2 quartos, Área=47,46m², conforme Portaria MCID 1416/2023

Nº TransfereGOV

974430

Nº OPERAÇÃO

1100406-84

PROponente / Tomador

PREFEITURA MUNICIPAL

				Casa 25	Casa 26	Casa 27	Casa 28	Casa 29	Casa 30
Item	Descrição	Unidade	Quantidade	25	26	27	28	29	30
CONSTRUÇÃO DE UNIDADES HABITACIONAIS PARA ATENDIMENTO DE FAMILIAS EM SITUAÇÃO DE				125.677,88	125.677,88	125.677,88	125.677,88	125.677,88	125.677,88
18.2.3.7.	TE, PVC, SOLDÁVEL, DN 25MM, INSTALADO EM RAMAL DE DISTRIBUIÇÃO DE ÁGUA - FORNECIMENTO E INSTALAÇÃO. AF_06/2022	UN	50.00	1,00	1,00	1,00	1,00	1,00	1,00
18.2.4.	CAIXA D'ÁGUA E BARRILETE		-						
18.2.4.1.	CAIXA D'ÁGUA EM POLIETILENO, 500 LITROS - FORNECIMENTO E INSTALAÇÃO. AF_06/2021	UN	50.00	1,00	1,00	1,00	1,00	1,00	1,00
18.2.4.2.	FURO EM CAIXA D'ÁGUA COM ESPESSURA DE 2 ATÉ 5 MM E DIÂMETRO DE 25 MM. AF_06/2021	UN	50.00	1,00	1,00	1,00	1,00	1,00	1,00
18.2.4.3.	FURO EM CAIXA D'ÁGUA COM ESPESSURA DE 2 ATÉ 5 MM E DIÂMETRO DE 32 MM. AF_06/2021	UN	100.00	2,00	2,00	2,00	2,00	2,00	2,00
18.2.4.4.	ADAPTADOR COM FLANGE E ANEL DE VEDAÇÃO, PVC, SOLDÁVEL, DN 25 MM X 3/4", INSTALADO EM RESERVAÇÃO PREDIAL DE ÁGUA - FORNECIMENTO E INSTALAÇÃO. AF_04/2024	UN	50.00	1,00	1,00	1,00	1,00	1,00	1,00
18.2.4.5.	ADAPTADOR COM FLANGE E ANEL DE VEDAÇÃO, PVC, SOLDÁVEL, DN 32 MM X 1", INSTALADO EM RESERVAÇÃO PREDIAL DE ÁGUA - FORNECIMENTO E INSTALAÇÃO. AF_04/2024	UN	100.00	2,00	2,00	2,00	2,00	2,00	2,00
18.2.4.6.	TORNEIRA DE BOIA PARA CAIXA D'ÁGUA, ROSCÁVEL, 3/4" - FORNECIMENTO E INSTALAÇÃO. AF_08/2021	UN	50.00	1,00	1,00	1,00	1,00	1,00	1,00
18.2.4.7.	JOELHO 90 GRAUS, PVC, SOLDÁVEL, DN 25MM, INSTALADO EM RAMAL DE DISTRIBUIÇÃO DE ÁGUA - FORNECIMENTO E INSTALAÇÃO. AF_06/2022	UN	400.00	8,00	8,00	8,00	8,00	8,00	8,00
18.2.4.8.	JOELHO 90 GRAUS, PVC, SOLDÁVEL, DN 32MM, INSTALADO EM RAMAL DE DISTRIBUIÇÃO DE ÁGUA - FORNECIMENTO E INSTALAÇÃO. AF_06/2022	UN	200.00	4,00	4,00	4,00	4,00	4,00	4,00
18.2.4.9.	JOELHO 45 GRAUS, PVC, SOLDÁVEL, DN 32MM, INSTALADO EM RAMAL DE DISTRIBUIÇÃO DE ÁGUA - FORNECIMENTO E INSTALAÇÃO. AF_06/2022	UN	50.00	1,00	1,00	1,00	1,00	1,00	1,00
18.2.4.10.	BUCHA DE REDUÇÃO, CURTA, PVC, SOLDÁVEL, DN 32 X 25 MM, INSTALADO EM RAMAL DE DISTRIBUIÇÃO DE ÁGUA - FORNECIMENTO E INSTALAÇÃO. AF_06/2022	UN	100.00	2,00	2,00	2,00	2,00	2,00	2,00
18.2.4.11.	TE, PVC, SOLDÁVEL, DN 32MM, INSTALADO EM RAMAL DE DISTRIBUIÇÃO DE ÁGUA - FORNECIMENTO E INSTALAÇÃO. AF_06/2022	UN	150.00	3,00	3,00	3,00	3,00	3,00	3,00
18.2.4.12.	TE DE REDUÇÃO, PVC, SOLDÁVEL, DN 32MM X 25MM, INSTALADO EM RAMAL DE DISTRIBUIÇÃO DE ÁGUA - FORNECIMENTO E INSTALAÇÃO. AF_06/2022	UN	50.00	1,00	1,00	1,00	1,00	1,00	1,00
18.2.4.13.	TUBO, PVC, SOLDÁVEL, DE 25MM, INSTALADO EM RAMAL DE DISTRIBUIÇÃO DE ÁGUA - FORNECIMENTO E INSTALAÇÃO. AF_06/2022	M	220.00	4,40	4,40	4,40	4,40	4,40	4,40





PLQ - PLANILHA DE LEVANTAMENTO DE QUANTIDADES
Memória de Cálculo - OGU

Grau de Sigilo
#PUBLICO

APELIDO DO EMPREENDIMENTO
Casa térrea acessível, 2 quartos, Área=47,43m², conforme Portaria MCID 1416/2023

Nº TransfereGOV
974230

Nº OPERAÇÃO
1.00406-84

PROPOSTANTE / TOMADOR
PREFEITURA MUNICIPAL

				Casa 25	Casa 26	Casa 27	Casa 28	Casa 29	Casa 30
Item	Descrição	Unidade	Quantidade	25	26	27	28	29	30
CONSTRUÇÃO DE UNIDADES HABITACIONAIS PARA ATENDIMENTO DE FAMÍLIAS EM SITUAÇÃO DE				125.677,66	125.677,66	125.677,66	125.677,66	125.677,66	125.677,66
1.8.2.4.14.	TUBO, PVC, SOLDÁVEL, DE 32MM, INSTALADO EM RAMAL DE DISTRIBUIÇÃO DE ÁGUA - FORNECIMENTO E INSTALAÇÃO. AF_06/2022	M	527,50	10,55	10,55	10,55	10,55	10,55	10,55
1.8.3.	SANITÁRIAS / PLUVIAL		-						
1.8.3.1.	TUBULAÇÕES E CONEXÕES SANITÁRIAS		-						
1.8.3.1.1.	JOELHO 45 GRAUS, PVC, SÉRIE NORMAL, ESGOTO PREDIAL, DN 40 MM JUNTA SOLDÁVEL, FORNECIDO E INSTALADO EM RAMAL DE DESCARGA OU RAMAL DE ESGOTO SANITÁRIO. AF_08/2022	JN	150,00	3,00	3,00	3,00	3,00	3,00	3,00
1.8.3.1.2.	JOELHO 45 GRAUS, PVC, SÉRIE NORMAL, ESGOTO PREDIAL, DN 50 MM JUNTA ELÁSTICA, FORNECIDO E INSTALADO EM RAMAL DE DESCARGA OU RAMAL DE ESGOTO SANITÁRIO. AF_08/2022	JN	100,00	2,00	2,00	2,00	2,00	2,00	2,00
1.8.3.1.3.	JOELHO 90 GRAUS, PVC, SÉRIE NORMAL, ESGOTO PREDIAL, DN 40 MM JUNTA SOLDÁVEL, FORNECIDO E INSTALADO EM RAMAL DE DESCARGA OU RAMAL DE ESGOTO SANITÁRIO. AF_08/2022	JN	100,00	2,00	2,00	2,00	2,00	2,00	2,00
1.8.3.1.4.	JOELHO 90 GRAUS, PVC, SÉRIE NORMAL, ESGOTO PREDIAL, DN 50 MM JUNTA ELÁSTICA, FORNECIDO E INSTALADO EM RAMAL DE DESCARGA OU RAMAL DE ESGOTO SANITÁRIO. AF_08/2022	JN	450,00	9,00	9,00	9,00	9,00	9,00	9,00
1.8.3.1.5.	JOELHO 90 GRAUS, PVC, SÉRIE NORMAL, ESGOTO PREDIAL, DN 100 MM, JUNTA ELÁSTICA, FORNECIDO E INSTALADO EM RAMAL DE DESCARGA OU RAMAL DE ESGOTO SANITÁRIO. AF_08/2022	JN	50,00	1,00	1,00	1,00	1,00	1,00	1,00
1.8.3.1.6.	TE, PVC, SÉRIE NORMAL, ESGOTO PREDIAL, DN 50 X 50 MM, JUNTA ELÁSTICA, FORNECIDO E INSTALADO EM RAMAL DE DESCARGA OU RAMAL DE ESGOTO SANITÁRIO. AF_08/2022	JN	50,00	1,00	1,00	1,00	1,00	1,00	1,00
1.8.3.1.7.	JUNÇÃO DE REDUÇÃO INVERTIDA, PVC, SÉRIE NORMAL, ESGOTO PREDIAL, DN 100 X 50 MM, JUNTA ELÁSTICA, FORNECIDO E INSTALADO EM RAMAL DE DESCARGA OU RAMAL DE ESGOTO SANITÁRIO. AF_08/2022	JN	50,00	1,00	1,00	1,00	1,00	1,00	1,00
1.8.3.1.8.	TERMINAL DE VENTILAÇÃO, PVC, SÉRIE NORMAL, ESGOTO PREDIAL, DN 50 MM, JUNTA SOLDÁVEL, FORNECIDO E INSTALADO EM PRUMADA DE ESGOTO SANITÁRIO OU VENTILAÇÃO. AF_08/2022	JN	50,00	1,00	1,00	1,00	1,00	1,00	1,00
1.8.3.1.9.	TUBO PVC, SÉRIE NORMAL, ESGOTO PREDIAL, DN 40 MM, FORNECIDO E INSTALADO EM RAMAL DE DESCARGA OU RAMAL DE ESGOTO SANITÁRIO. AF_08/2022	M	167,50	3,35	3,35	3,35	3,35	3,35	3,35
1.8.3.1.10.	TUBO PVC, SÉRIE NORMAL, ESGOTO PREDIAL, DN 50 MM, FORNECIDO E INSTALADO EM RAMAL DE DESCARGA OU RAMAL DE ESGOTO SANITÁRIO. AF_08/2022	M	510,50	10,21	10,21	10,21	10,21	10,21	10,21
1.8.3.1.11.	TUBO PVC, SÉRIE NORMAL, ESGOTO PREDIAL, DN 50 MM, FORNECIDO E INSTALADO EM PRUMADA DE ESGOTO SANITÁRIO OU VENTILAÇÃO. AF_08/2022	M	200,00	4,00	4,00	4,00	4,00	4,00	4,00





PLQ - PLANILHA DE LEVANTAMENTO DE QUANTIDADES
Memória de Cálculo - OGU

Grau de Sigilo
#PUBLICO

APELIDO DO EMPREENDIMENTO
Casa térrea acessível, 2 quartos, Área=47,45m², conforme Portaria MCID 1416/2023

Nº TransfereGOV
974430

Nº OPERAÇÃO
1.00406-84

PROPOSITOR / TOMADOR
PREFEITURA MUNICIPAL

				Casa 25	Casa 26	Casa 27	Casa 28	Casa 29	Casa 30
Item	Descrição	Unidade	Quantidade	25	26	27	28	29	30
CONSTRUÇÃO DE UNIDADES HABITACIONAIS PARA ATENDIMENTO DE FAMÍLIAS EM SITUAÇÃO DE				125.877,66	125.877,66	125.877,66	125.877,66	125.877,66	125.877,66
1.8.3.1.12.	TUBO PVC, SÉRIE NORMAL, ESGOTO PREDIAL, DN 100 MM, FORNECIDO E INSTALADO EM RAMAL DE DESCARGA OU RAMAL DE ESGOTO SANITÁRIO. AF_08/2022	M	1.690,00	33,80	33,80	33,80	33,80	33,80	33,80
1.8.3.2.	ACESSÓRIOS / CAIXAS SANITÁRIAS.		-						
1.8.3.2.1.	CAIXA ENTERRADA HIDRÁULICA RETANGULAR EM ALVENARIA COM TIJOLOS CERÂMICOS MACIÇOS, DIMENSÕES INTERNAS 0,6X0,6X0,6 M PARA REDE DE ESGOTO. AF_12/2020	UN	250,00	5,00	5,00	5,00	5,00	5,00	5,00
1.8.3.2.2.	CAIXA SIFONADA, PVC, DN 100 X 100 X 50 MM, JUNTA ELÁSTICA, FORNECIDA E INSTALADA EM RAMAL DE DESCARGA OU EM RAMAL DE ESGOTO SANITÁRIO. AF_08/2022	JN	50,00	1,00	1,00	1,00	1,00	1,00	1,00
1.8.3.2.3.	RALO SIFONADO REDONDO, PVC, DN 100 X 40 MM, JUNTA SOLDÁVEL, FORNECIDO E INSTALADO EM RAMAL DE DESCARGA OU EM RAMAL DE ESGOTO SANITÁRIO. AF_08/2022	UN	50,00	1,00	1,00	1,00	1,00	1,00	1,00
1.8.3.2.4.	RALO SECO CÔNICO, PVC, DN 100 X 40 MM, JUNTA SOLDÁVEL, FORNECIDO E INSTALADO EM RAMAL DE DESCARGA OU EM RAMAL DE ESGOTO SANITÁRIO. AF_08/2022	JN	50,00	1,00	1,00	1,00	1,00	1,00	1,00
1.8.3.2.5.	CAIXA DE GORDURA SIMPLES (CAPACIDADE: 36 L), RETANGULAR, EM ALVENARIA COM BLOCOS DE CONCRETO, DIMENSÕES INTERNAS = 0,2X0,4 M, ALTURA INTERNA = 0,3 M. AF_12/2020	JN	50,00	1,00	1,00	1,00	1,00	1,00	1,00
1.8.4.	APARELHOS, METAIS E BANCADAS		-						
1.8.4.0.1.	VASO SANITÁRIO SIFONADO COM CAIXA ACOPLADA, LOUÇA BRANCA, INCLUSO ENGATE FLEXÍVEL EM PLÁSTICO BRANCO, 1/2 X 40CM - FORNECIMENTO E INSTALAÇÃO. AF_01/2020	JN	50,00	1,00	1,00	1,00	1,00	1,00	1,00
1.8.4.0.2.	LAVATÓRIO LOUÇA BRANCA SUSPENSÃO, 29,5 X 39CM OU EQUIVALENTE, PADRÃO POPULAR, INCLUSO SIFÃO FLEXÍVEL EM PVC, VÁLVULA E ENGATE FLEXÍVEL 30CM EM PLÁSTICO E TORNEIRA CROMADA DE MESA, PADRÃO POPULAR - FORNECIMENTO E INSTALAÇÃO. AF_01/2020	JN	50,00	1,00	1,00	1,00	1,00	1,00	1,00
1.8.4.0.3.	BANCADA DE MÁRMORE SINTÉTICO 120 X 60CM, CCM CUBA INTEGRADA, INCLUSO SIFÃO TIPO FLEXÍVEL EM PVC, VÁLVULA EM PLÁSTICO CROMADO TIPO AMERICANA E TORNEIRA CROMADA LONGA, DE PAREDE, PADRÃO POPULAR - FORNECIMENTO E INSTALAÇÃO. AF_01/2020	UN	36,00	0,72	0,72	0,72	0,72	0,72	0,72
1.8.4.0.4.	TANQUE DE MÁRMORE SINTÉTICO COM COLUNA, 22L OU EQUIVALENTE, INCLUSO SIFÃO FLEXÍVEL EM PVC, VÁLVULA PLÁSTICA E TORNEIRA DE METAL CROMADO PADRÃO POPULAR - FORNECIMENTO E INSTALAÇÃO. AF_01/2020	JN	50,00	1,00	1,00	1,00	1,00	1,00	1,00
1.8.4.0.5.	CHUVEIRO ELÉTRICO COMUM CORPO PLÁSTICO, TIPO DUCHA - FORNECIMENTO E INSTALAÇÃO. AF_01/2020	JN	50,00	1,00	1,00	1,00	1,00	1,00	1,00





PLQ - PLANILHA DE LEVANTAMENTO DE QUANTIDADES
Memória de Cálculo - OGU

Grau de Sigilo
#PUBLICO

APELIDO DO EMPREENDIMENTO

Casa térrea acessível, 2 quartos, Área=47,46m², conforme Portaria MCI/ 1416/2023

Nº TransfereGOV

974430

Nº OPERAÇÃO

1100406-84

PROPONENTE / TOMADOR

PREFEITURA MUNICIPAL

				Casa 25	Casa 26	Casa 27	Casa 28	Casa 29	Casa 30
Item	Descrição	Unidade	Quantidade	25	26	27	28	29	30
CONSTRUÇÃO DE UNIDADES HABITACIONAIS PARA ATENDIMENTO DE FAMÍLIAS EM SITUAÇÃO DE RISCO				125.677,66	125.677,66	125.677,66	125.677,66	125.677,66	125.677,66
1.8.4.0.6.	KIT DE ACESSÓRIOS PARA BANHEIRO EM METAL CROMADO, 5 PEÇAS, INCLUSO FIXAÇÃO. AF_01/2020	UN	50 00	1,00	1,00	1,00	1,00	1,00	1,00
1.8.4.0.7.	BARRA DE APOIO RETA, EM AÇO INOX POLIDO, COMPRIMENTO 80 CM, FIXADA NA PAREDE - FORNECIMENTO E INSTALAÇÃO. AF_01/2020	UN	6 00						
1.8.4.0.8.	BARRA DE APOIO RETA, EM AÇO INOX POLIDO, COMPRIMENTO 70 CM, FIXADA NA PAREDE - FORNECIMENTO E INSTALAÇÃO. AF_01/2020	UN	6 00						
1.8.4.0.9.	BANCO ARTICULADO, EM AÇO INOX, PARA PC.D, FIXADO NA PAREDE - FORNECIMENTO E INSTALAÇÃO. AF_01/2020	UN	3 00						
1.8.4.0.10.	Barra de apoio para lavatório, constituída de barra lateral tipo "U" em aço polido, l=40cm	UN	3 00						
1.8.5.	FOSSA SEPTICA		-						
1.8.5.0.1.	ESCAVAÇÃO MANUAL DE VALA. AF_09/2024	M3	262 50	5,25	5,25	5,25	5,25	5,25	5,25
1.8.5.0.2.	PREPARO DE FUNDO DE VALA COM LARGURA MENOR QUE 1,5 M (ACERTO DO SOLO NATURAL). AF_08/2020	M2	131 50	2,63	2,63	2,63	2,63	2,63	2,63
1.8.5.0.3.	LASTRO DE CONCRETO MAGRO, APLICADO EM PISOS, LAJES SOBRE SOLO OU RADIER, ESPESSURA DE 5 CM. AF_01/2024	M2	131 50	2,63	2,63	2,63	2,63	2,63	2,63
1.8.5.0.4.	ALVENARIA DE TIJOLO CERÂMICO FURADO (8x19x19)cm C/ARGAMASSA VISTA DE CAL HIDRATADA ESP=20 cm (BASEADA NA C0074/SEINFRA)	M2	501 50	10,03	10,03	10,03	10,03	10,03	10,03
1.8.5.0.5.	ARMAÇÃO PARA EXECUÇÃO DE RADIER, PISO DE CONCRETO OU LAJE SOBRE SOLO, COM USO DE TELA Q-196. AF_09/2021	KG	103 00	2,06	2,06	2,06	2,06	2,06	2,06
1.8.5.0.6.	CONCRETO FCK = 20MPa, TRAÇO 1:2,7:3 (EM MASSA SECA, DE CIMENTO/ AREIA MÉDIA/ AREIA 1) - PREPARO MECÂNICO COM BETONEIRA 600 L. AF_05/2021	M3	10 50	0,21	0,21	0,21	0,21	0,21	0,21
1.8.5.0.7.	LANÇAMENTO COM USO DE BALDES, ADENSAMENTO E ACABAMENTO DE CONCRETO EM ESTRUTURAS. AF_02/2022	M3	10 50	0,21	0,21	0,21	0,21	0,21	0,21
1.8.5.0.8.	CHAPISCO APLICADO EM ALVENARIAS E ESTRUTURAS DE CONCRETO INTERNAS, COM COLHER DE PEDREIRO, ARGAMASSA TRAÇO 1:3 COM PREPARO EM BETONEIRA 400L. AF_10/2022	M2	433 50	8,67	8,67	8,67	8,67	8,67	8,67
1.8.5.0.9.	IMPERMEABILIZAÇÃO DE SUPERFÍCIE COM ARGAMASSA DE CIMENTO E AREIA, COM ADITIVO IMPERMEABILIZANTE, E = 1,5CM. AF_09/2023	M2	433 50	8,67	8,67	8,67	8,67	8,67	8,67
1.8.5.0.10.	TAMPA CIRCULAR PARA ESGOTO E DRENAGEM, EM CONCRETO PRÉ-MOLDADO, DIÂMETRO INTERNO = 0,60 M E ALTURA = 0,10 M. AF_12/2023	UN	100 00	2,00	2,00	2,00	2,00	2,00	2,00
1.9.	SUMIDOURO		-						





PLQ - PLANILHA DE LEVANTAMENTO DE QUANTIDADES
Memória de Cálculo - OGU

Grau de Sigilo
#PUBLICO

APELIDO DO EMPREENDIMENTO

Casa térrea acessível, 2 quartos, Área=47,45m², conforme Portaria MCI/D 1416/2023

Nº TransfereGOV
974430

Nº OPERAÇÃO
1-00406-84

PROponente / Tomador
PREFEITURA MUNICIPAL

				Casa 25	Casa 26	Casa 27	Casa 28	Casa 29	Casa 30
Item	Descrição	Unidade	Quantidade	25	26	27	28	29	30
CONSTRUÇÃO DE UNIDADES HABITACIONAIS PARA ATENDIMENTO DE FAMÍLIAS EM SITUAÇÃO DE				125.677,68	125.677,68	125.677,68	125.677,68	125.677,68	125.677,68
19.0.0.1.	ESCAVAÇÃO MANUAL DE VALA. AF_09/2024	M3	361.00	7,22	7,22	7,22	7,22	7,22	7,22
19.0.0.2.	PREPARO DE FUNDO DE VALA COM LARGURA MENOR QUE 1.5 M (ACERTO DO SOLO NATURAL). AF_08/2020	M2	190.00	3.80	3.80	3.80	3.80	3.80	3.80
19.0.0.3.	ALVENARIA DE TIJOLO CERÂMICO FURADO (9x19x19)cm C/ARGAMASSA MISTA DE CAL HIDRATADA ESP=20 cm (BASEADA NA C0074/SEINFRA)	M2	621.50	12.43	12,43	12,43	12,43	12.43	12.43
19.0.0.4.	ARMAÇÃO PARA EXECUÇÃO DE RADIER, PISO DE CONCRETO OU LAJE SOBRE SOLO, COM USO DE TELA Q-196. AF_09/2021	KG	176.00	3.52	3.52	3.52	3.52	3.52	3.52
19.0.0.5.	CONCRETO FCK = 25MPa, TRAÇO 1:2,3 2,7 (EM MASSA SECA DE CIMENTO/ AREIA MÉDIA/ BRITA 1) - PREPARO MECÂNICO COM BETONEIRA 600 L. AF_05/2021	M3	17.50	0,35	0,35	0,35	0,35	0,35	0,35
19.0.0.6.	LANÇAMENTO COM USO DE BALDES, ADENSAMENTO E ACABAMENTO DE CONCRETO EM ESTRUTURAS. AF_02/2022	M3	17.50	0,35	0,35	0,35	0,35	0,35	0,35
19.0.0.7.	LASTRO COM MATERIAL GRANULAR (PEDRA BRITADA N.3), APLICADO EM PISOS OU LAJES SOBRE SOLO, ESPESURA DE 10 CM". AF_01/2024	M3	63.50	1,27	1,27	1,27	1,27	1,27	1,27
19.0.0.8.	TAMPA CIRCULAR PARA ESGOTO E DRENAGEM, EM CONCRETO PRÉ-MOLDADO, DIÂMETRO INTERNO = 0,60 M E ALTURA = 0,10 M. AF_12/2023	JN	50.00	1,00	1,00	1,00	1,00	1,00	1,00
110.	COMPLEMENTAÇÕES		-						
110.1.	CAFETÉ / LIMPEZA		-						
110.1.0.1.	LIMPEZA DE BACIA SANITÁRIA, EIDE OU MICTÓRIO EM LOUÇA, INCLUSIVE METAIS CORRESPONDENTES. AF_04/2019	JN	50.00	1,00	1,00	1,00	1,00	1,00	1,00
110.1.0.2.	LIMPEZA DE BANCADA DE PEDRA (MÁRMORE OU GRANITO). AF_04/2019	M2	36.00	0,72	0,72	0,72	0,72	0,72	0,72
110.1.0.3.	LIMPEZA DE CONTRAPISO COM VASSOURA A SECO. AF_04/2019	M2	807.50	16,15	16,15	16,15	16,15	16,15	16,15
110.1.0.4.	LIMPEZA DE FORRO REMOVÍVEL COM PANO ÚMIDO. AF_04/2019	M2	1.795.00	35,90	35,90	35,90	35,90	35,90	35,90
110.1.0.5.	LIMPEZA DE JANELA DE VIDRO COM CAIXILHO EM AÇO/ALUMÍNIO/PVC. AF_04/2019	M2	200.00	4,00	4,00	4,00	4,00	4,00	4,00
110.1.0.6.	LIMPEZA DE PISO CERÂMICO OU PORCELANATO UTILIZANDO DETERGENTE NEUTRO E ESCOVAÇÃO MANUAL. AF_04/2019	M2	2.373.00	47,46	47,46	47,46	47,46	47,46	47,46
110.1.0.7.	LIMPEZA DE PORTA DE MADEIRA. AF_04/2019	M2	840.00	16,80	16,80	16,80	16,80	16,80	16,80
110.1.0.8.	LIMPEZA DE REVESTIMENTO CERÂMICO EM PAREDE UTILIZANDO DETERGENTE NEUTRO E ESCOVAÇÃO MANUAL. AF_04/2019	M2	796.00	15,92	15,92	15,92	15,92	15,92	15,92
110.1.0.9.	LIMPEZA DE TANQUE OU LAVATÓRIO DE LOUÇA ISOLADO, INCLUSIVE METAIS CORRESPONDENTES. AF_04/2019	JN	100.00	2,00	2,00	2,00	2,00	2,00	2,00

PMO-15





PLQ - PLANILHA DE LEVANTAMENTO DE QUANTIDADES
Memória de Cálculo - OGU

Grau de Sigilo
#PUBLICO

APELIDO DO EMPREENDIMENTO: Casa térrea acessível, 2 quartos, Área=47,45m², conforme Portaria MCI/D 1416/2023
Nº TransfereGOV: 974430
Nº OPERAÇÃO: 1.00406-84
PROponente / TOMADOR: PREFEITURA MUNICIPAL

				Casa 25	Casa 26	Casa 27	Casa 28	Casa 29	Casa 30
Item	Descrição	Unidade	Quantidade	25	26	27	28	29	30
CONSTRUÇÃO DE UNIDADES HABITACIONAIS PARA ATENDIMENTO DE FAMÍLIAS EM SITUAÇÃO DE				125.677,66	125.677,66	125.677,66	125.677,66	125.677,66	125.677,66

CATOLÉ DO ROCHA/PB
Local
segunda-feira, 1 de setembro de 2025
Data

Responsável Técnico
Nome: PAULA CRISTINA ARAÚJO LEIT
CREA/CAU: 161.669.760-3
ART/RRT: PB20250743338



PLQ - PLANILHA DE LEVANTAMENTO DE QUANTIDADES
Memória de Cálculo - OGU

Grau de Sigilo
#PUBLICO

APELIDO DO EMPREENDIMENTO

Casa térrea acessível, 2 quartos, Área=47,48m², conforme Portaria MCID 1416/2023

Nº TransfereGOV

974430

R

DE CATOLÉ DO ROCHA

Nº OPERAÇÃO

1100406-84

				Casa 31	Casa 32	Casa 33	Casa 34	Casa 35	Casa 36
Item	Descrição	Unidade	Quantidade	31	32	33	34	35	36
CONSTRUÇÃO DE UNIDADES HABITACIONAIS PARA ATENDIMENTO DE FAMÍLIAS EM SITUAÇÃO DE RISCO SOCIAL				125,677,68	125,677,68	125,677,68	125,677,68	125,677,68	125,677,68
1.	CONSTRUÇÃO DE HABITAÇÃO DE INTERESSE SOCIAL - HIS - PADRÃO POPULAR		-						
1.1.	SERVIÇOS PRELIMINARES		-						
1.1.0.0.1.	FORNECIMENTO E INSTALAÇÃO DE PLACA DE OBRA COM CHAPA GALVANIZADA E ESTRUTURA DE MADEIRA. AF_03/2022_PS	M2	8 00						
1.2.	FUNDAÇÕES E CONTENÇÕES		-						
1.2.1.	FUNDAÇÕES		-						
1.2.1.1.	SAPATA		-						
1.2.1.1.1.	ESCAVAÇÃO MECANIZADA PARA BLOCO DE COROAMENTO OU SAPATA, COM RETROESCAVADEIRA (INCLUINDO ESCAVAÇÃO PARA COLOCAÇÃO DE FÓRMAS). AF_01/2024	M3	437 00	8,74	8,74	8,74	8,74	8,74	8,74
1.2.1.1.2.	PREPARO DE FUNDO DE VALA COM LARGURA MENOR QUE 1,5 M (ACERTO DO SOLO NATURAL). AF_08/2020	M2	234 00	4,68	4,68	4,68	4,68	4,68	4,68
1.2.1.1.3.	LASTRO DE CONCRETO MAGRO, APLICADO EM BLOCOS DE COROAMENTO OU SAPATAS, ESPESSURA DE 5 CM. AF_01/2024	M2	234 00	4,68	4,68	4,68	4,68	4,68	4,68
1.2.1.1.4.	FABRICAÇÃO, MONTAGEM E DESMONTAGEM DE FÓRMA PARA SAPATA, EM CHAPA DE MADEIRA COMPENSADA RESINADA, E=17 MM, 4 UTILIZAÇÕES. AF_01/2024	M2	728 00	14,56	14,56	14,56	14,56	14,56	14,56
1.2.1.1.5.	ARMAÇÃO DE SAPATA ISOLADA, VIGA BALDRAME E SAPATA CORRIDA UTILIZANDO AÇO CA-50 DE 10 MM - MONTAGEM. AF_01/2024	<G	2.535 00	50,70	50,70	50,70	50,70	50,70	50,70
1.2.1.1.6.	ARMAÇÃO DE SAPATA ISOLADA, VIGA BALDRAME E SAPATA CORRIDA UTILIZANDO AÇO CA-50 DE 6,3 MM - MONTAGEM. AF_01/2024	<G	1.335 00	26,70	26,70	26,70	26,70	26,70	26,70
1.2.1.1.7.	ARMAÇÃO DE SAPATA ISOLADA, VIGA BALDRAME E SAPATA CORRIDA UTILIZANDO AÇO CA-60 DE 5 MM - MONTAGEM. AF_01/2024	<G	640 00	12,80	12,80	12,80	12,80	12,80	12,80
1.2.1.1.8.	CONCRETAGEM DE SAPATA, FCK 20 MPa, COM USC DE JÉRICA - LANÇAMENTO, ADENSAMENTO E ACABAMENTO.	M3	70 50	1,41	1,41	1,41	1,41	1,41	1,41
1.2.1.1.9.	REATERRO MANUAL DE VALAS, COM COMPACTADOR DE SOLOS DE PERCUSSÃO AF_06/2023	M3	354 50	7,09	7,09	7,09	7,09	7,09	7,09
1.2.1.2.	BALDRAMES		-						
1.2.1.2.1.	ESCAVAÇÃO MANUAL PARA VIGA BALDRAME OU SAPATA CORRIDA (INCLUINDO ESCAVAÇÃO PARA COLOCAÇÃO DE FÓRMAS). AF_01/2024	M3	273 00	5,46	5,46	5,46	5,46	5,46	5,46
1.2.1.2.2.	LASTRO DE CONCRETO MAGRO, APLICADO EM BLOCOS DE COROAMENTO OU SAPATAS, ESPESSURA DE 5 CM. AF_01/2024	M2	341 50	6,83	6,83	6,83	6,83	6,83	6,83
1.2.1.2.3.	FABRICAÇÃO, MONTAGEM E DESMONTAGEM DE FÓRMA PARA VIGA BALDRAME, EM MADEIRA SERRADA, E=25 MM, 4 UTILIZAÇÕES. AF_01/2024	M2	1.428 00	28,58	28,58	28,58	28,58	28,58	28,58
1.2.1.2.4.	ARMAÇÃO DE SAPATA ISOLADA, VIGA BALDRAME E SAPATA CORRIDA UTILIZANDO AÇO CA-50 DE 8 MM - MONTAGEM. AF_01/2024	<G	4.020 00	80,40	80,40	80,40	80,40	80,40	80,40

PMV3.15

97 / 160





PLQ - PLANILHA DE LEVANTAMENTO DE QUANTIDADES
Memória de Cálculo - OGU

Grau de Sigilo
#PUBLICO

APELIDO DO EMPREENDIMENTO
Casa térrea acessível, 2 quartos, Área=47,43m², conforme Portaria MCID 1416/2023

Nº TransfereGOV
974430

R
DE CATOLÉ DO ROCHA

Nº OPEÇÃO
1100406-84

				Casa 31	Casa 32	Casa 33	Casa 34	Casa 35	Casa 36
Item	Descrição	Unidade	Quantidade	31	32	33	34	35	36
CONSTRUÇÃO DE UNIDADES HABITACIONAIS PARA ATENDIMENTO DE FAMILIAS EM SITUAÇÃO DE				125.677,66	125.677,66	125.677,66	125.677,66	125.677,66	125.677,66
1.2.1.2.5.	ARMAÇÃO DE SAPATA ISOLADA, VIGA BALDRAME E SAPATA CORRIDA UTILIZANDO AÇO CA-50 DE 6,3 MM - MONTAGEM. AF_01/2024	KG	385.00	7,70	7,70	7,70	7,70	7,70	7,70
1.2.1.2.6.	ARMAÇÃO DE SAPATA ISOLADA, VIGA BALDRAME E SAPATA CORRIDA UTILIZANDO AÇO CA-60 DE 5 MM - MONTAGEM. AF_01/2024	KG	1.950.00	39,00	39,00	39,00	39,00	39,00	39,00
1.2.1.2.7.	CONCRETAGEM DE BLOCO DE COROAMENTO OU VIGA BALDRAME, FCK 20 MPA, COM USO DE JERICA - LANÇAMENTO, ADENSAMENTO E ACABAMENTO.	M3	95.50	1,91	1,91	1,91	1,91	1,91	1,91
1.2.1.2.8.	REATERRO MANUA, DE VALAS, COM COMPACTADOR DE SOLOS DE PERCUSSÃO AF_08/2023	M3	160.50	3,21	3,21	3,21	3,21	3,21	3,21
1.2.1.3.	IMPERMEABILIZAÇÃO		-						
1.2.1.3.1.	CHAPISCO APLICADO EM ALVENARIAS E ESTRUTURAS DE CONCRETO INTERNAS, COM COLHER DE PEDREIRO, ARGAMASSA TRAÇO 1:3 COM PREPARO MANUAL. AF_10/2022	M2	1.697.50	33,95	33,95	33,95	33,95	33,95	33,95
1.2.1.3.2.	IMPERMEABILIZAÇÃO DE SUPERFÍCIE COM ARGAMASSA DE CIMENTO E AREIA, COM ADITIVO IMPERMEABILIZANTE, E = 1,5CM. AF_09/2023	M2	1.697.50	33,95	33,95	33,95	33,95	33,95	33,95
1.2.1.3.3.	IMPERMEABILIZAÇÃO DE SUPERFÍCIE COM EMULSÃO ASFÁLTICA, 2 DEMÃOS. AF_09/2023	M2	1.697.50	33,95	33,95	33,95	33,95	33,95	33,95
1.3.	SUPRAESTRUTURA		-						
1.3.1.	PILARES, VIGAS E LAJES		-						
1.3.1.0.1.	MONTAGEM E DESMONTAGEM DE FÔRMA DE PILARES RETANGULARES E ESTRUTURAS SIMILARES, PÉ-DIREITO SIMPLES, EM CHAPA DE MADEIRA COMPENSADA RESINADA, 8 UTILIZAÇÕES AF_09/2020	M2	719.50	14,39	14,39	14,39	14,39	14,39	14,39
1.3.1.0.2.	MONTAGEM E DESMONTAGEM DE FÔRMA DE VIGA, SEM ESCORAMENTO, PÉ-DIREITO SIMPLES, EM CHAPA DE MADEIRA RESINADA, 8 UTILIZAÇÕES.	M2	1.027.00	20,54	20,54	20,54	20,54	20,54	20,54
1.3.1.0.3.	MONTAGEM E DESMONTAGEM DE FÔRMA DE VIGA, ESCORAMENTO COM GARFO DE MADEIRA, PÉ-DIREITO SIMPLES, EM CHAPA DE MADEIRA RESINADA, 8 UTILIZAÇÕES. AF_09/2020	M2	206.50	4,13	4,13	4,13	4,13	4,13	4,13
1.3.1.0.4.	ARMAÇÃO DE PILAR OU VIGA DE ESTRUTURA CONVENCIONAL DE CONCRETO ARMADO UTILIZANDO AÇO CA-60 DE 5,0 MM - MONTAGEM. AF_06/2022	KG	3.520.00	70,40	70,40	70,40	70,40	70,40	70,40
1.3.1.0.5.	ARMAÇÃO DE PILAR OU VIGA DE ESTRUTURA CONVENCIONAL DE CONCRETO ARMADO UTILIZANDO AÇO CA-50 DE 6,3 MM - MONTAGEM. AF_06/2022	KG	750.00	15,00	15,00	15,00	15,00	15,00	15,00
1.3.1.0.6.	ARMAÇÃO DE PILAR OU VIGA DE ESTRUTURA CONVENCIONAL DE CONCRETO ARMADO UTILIZANDO AÇO CA-50 DE 8,0 MM - MONTAGEM. AF_06/2022	KG	3.265.00	65,30	65,30	65,30	65,30	65,30	65,30

PMV3.15

98 / 160





PLQ - PLANILHA DE LEVANTAMENTO DE QUANTIDADES
Memória de Cálculo - OGU

Grau de Sigilo
#PUBLICO

APELIDO DO EMPREENDIMENTO

Casa térrea acessível, 2 quartos, Área=47,45m², conforme Portaria MCID 1416/2023

Nº TransfereGOV

974430

R

DE CATOLÉ DO ROCHA

Nº OPERAÇÃO

1100406-84

				Casa 31	Casa 32	Casa 33	Casa 34	Casa 35	Casa 36
Item	Descrição	Unidade	Quantidade	31	32	33	34	35	36
CONSTRUÇÃO DE UNIDADES HABITACIONAIS PARA ATENDIMENTO DE FAMÍLIAS EM SITUAÇÃO DE				125,677,88	125,677,88	125,677,88	125,677,88	125,677,88	125,677,88
1.3.1.0.7.	ARMAÇÃO DE PILAR OU VIGA DE ESTRUTURA CONVENCIONAL DE CONCRETO ARMADO UTILIZANDO AÇO CA-50 DE 10.0 MM - MONTAGEM AF_06/2022	<G	4.280.00	85.60	85.60	85.60	85.60	85.60	85.60
1.3.1.0.8.	LAJE PRÉ-MOLDADA UNIDIRECIONAL, BIAPOIADA, PARA PISO, ENCHIMENTO EM CERÂMICA, VIGOTA CONVENCIONAL, ALTURA TOTAL DA LAJE (ENCHIMENTO+CAPA) = (8+4). AF_11/2020	M2	288.50	5.77	5.77	5.77	5.77	5.77	5.77
1.3.1.0.9.	CONCRETAGEM DE PILARES, FCK = 20 MPA, COM USO DE BALDES - LANÇAMENTO, ADENSAMENTO E ACABAMENTO.	M3	64.00	1.28	1.28	1.28	1.28	1.28	1.28
1.3.1.0.10.	CONCRETAGEM DE VIGAS E LAJES, FCK=20 MPA, PARA QUALQUER TIPO DE LAJE COM BALDES EM EDIFICAÇÃO TÉRREA - LANÇAMENTO, ADENSAMENTO E ACABAMENTO.	M3	89.00	1.78	1.78	1.78	1.78	1.78	1.78
1.4.	PAREDES E PAINÉIS		-						
1.4.1.	ALVENARIA/FECHAMENTOS		-						
1.4.1.0.1.	ALVENARIA DE VEDAÇÃO DE BLOCOS CERÂMICOS FURADOS NA HORIZONTAL DE 9X19X19 CM (ESPESSURA 9 CM) E ARGAMASSA DE ASSENTAMENTO COM PREPARO EM BETONEIRA. AF_12/2021	M2	4.325.00	86.50	86.50	86.50	86.50	86.50	86.50
1.4.1.0.2.	VERGA MOLDADA IN LOCO EM CONCRETO, ESPESSURA DE *10* CM. AF_03/2024	M	810.00	16.20	16.20	16.20	16.20	16.20	16.20
1.4.1.0.3.	CONTRAVERGA MOLDADA IN LOCO EM CONCRETO, ESPESSURA DE *10* CM. AF_03/2024	M	460.00	9.20	9.20	9.20	9.20	9.20	9.20
1.4.2.	ESQUADRIAS METÁLICAS		-						
1.4.2.0.1.	PORTA DE ALUMÍNIO DE ABRIR COM LÂMBRI, COM GUARNIÇÃO, FIXAÇÃO COM PARAFUSOS - FORNECIMENTO E INSTALAÇÃO. AF_12/2019	M2	168.00	3.36	3.36	3.36	3.36	3.36	3.36
1.4.2.0.2.	JANELA DE ALUMÍNIO DE CORRER COM 2 FOLHAS PARA VIDROS (VIDROS INCLUSOS), BATENTE/ REQUADRO 6 A 14 CM, ACABAMENTO COM ACETATO OU BRILHANTE, FIXAÇÃO COM PARAFUSO, SEM GUARNIÇÃO/ ALIZAR, DIMENSÕES 100X120 CM, VEDAÇÃO COM SILICONE, EXCLUSIVE CONTRAMARCO - FORNECIMENTO E INSTALAÇÃO. AF_11/2024	M2	130.00	2.60	2.60	2.60	2.60	2.60	2.60
1.4.2.0.3.	JANELA DE ALUMÍNIO DE CORRER COM 3 FOLHAS (2 VENEZIANAS E 1 FOLHA PARA VIDRO, VIDRO INCLUSO), BATENTE/ REQUADRO 6 A 14 CM SEM ACABAMENTO, FIXAÇÃO COM PARAFUSO, SEM GUARNIÇÃO/ ALIZAR, DIMENSÕES 100X120 CM, VEDAÇÃO COM SILICONE, EXCLUSIVE CONTRAMARCO - FORNECIMENTO E INSTALAÇÃO. AF_11/2024	M2	140.00	2.80	2.80	2.80	2.80	2.80	2.80





PLQ - PLANILHA DE LEVANTAMENTO DE QUANTIDADES
Memória de Cálculo - OGU

Grau de Sigilo
#PUBLICO

APELIDO DO EMPREENDIMENTO

Casa térrea acessível, 2 quartos, Área=47,46m², conforme Portaria MCID 1416/2023

Nº TransfereGOV

974430

R

DE CATOLÉ DO ROCHA

Nº OPERAÇÃO

1100406-84

				Casa 31	Casa 32	Casa 33	Casa 34	Casa 35	Casa 36
Item	Descrição	Unidade	Quantidade	31	32	33	34	35	36
CONSTRUÇÃO DE UNIDADES HABITACIONAIS PARA ATENDIMENTO DE FAMÍLIAS EM SITUAÇÃO DE RISCO				125.677,68	125.677,68	125.677,68	125.677,68	125.677,68	125.677,68
14.2.0.4.	JANELA DE ALUMÍNIO TIPO MAXIM-AR, BATENTE/ REQUADRO 3 A 14 CM, VIDRO INCLUSO, FIXAÇÃO COM PARAFUSO, SEM GUARNIÇÃO/ ALIZAR, DIMENSÕES 50X80 (A X L) CM, SEM ACABAMENTO, VEDAÇÃO COM SILICONE, EXCLUSIVE CONTRAMARCO - FORNECIMENTO E INSTALAÇÃO AF_11/2024	M2	24.00	0,48	0,48	0,48	0,48	0,48	0,48
14.3.	ESQUADRIAS DE MADEIRAS		-						
14.3.0.1.	KIT DE PORTA DE MADEIRA PARA PINTURA, SEMI-OCIA (LEVE OU MÉDIA), PADRÃO POPULAR, 80X210CM ESPESSURA DE 3,5CM, ITENS INCLUSOS: DOBRADIÇAS, MONTAGEM E INSTALAÇÃO DO BATENTE, FECHADURA COM EXECUÇÃO DO FURO - FORNECIMENTO E INSTALAÇÃO AF_12/2019	JN	150.00	3.00	3.00	3,00	3,00	3,00	3,00
15.	COBERTURA E PROTEÇÕES		-						
15.1.	TELHADOS		-						
15.1.0.1.	TRAMA DE MADEIRA COMPOSTA POR RIPAS, CAIBROS E TERÇAS PARA TELHADOS DE ATÉ 2 ÁGUAS PARA TELHA CERÂMICA CAPA-CANAL, INCLUSO TRANSPORTE VERTICAL. AF_07/2019	M2	3.674.50	73,49	73,49	73,49	73,49	73,49	73,49
15.1.0.2.	TELHAMENTO COM TELHA CERÂMICA CAPA-CANAL, TIPO PAULISTA, COM ATÉ 2 ÁGUAS, INCLUSO TRANSPORTE VERTICAL. AF_07/2019	M2	3.674.50	73,49	73,49	73,49	73,49	73,49	73,49
15.1.0.3.	PINTURA IMUNIZANTE PARA MADEIRA, 1 DEMÃO. AF_01/2021	M2	5.190.00	103,80	103,80	103,80	103,80	103,80	103,80
15.1.0.4.	AMARRAÇÃO DE TELHAS CERÂMICAS OU DE CONCRETO. AF_07/2019	JN	26.300.00	526,00	526,00	526,00	526,00	526,00	526,00
15.1.0.5.	CUMEIJEIRA PARA TELHA CERÂMICA EMBOÇADA COM ARGAMASSA TRAÇO 1:2:9 (CIMENTO, CAL E AREIA) PARA TELHADOS COM ATÉ 2 ÁGUAS, INCLUSO TRANSPORTE VERTICAL. AF_07/2019	M	532.50	10,65	10,65	10,65	10,65	10,65	10,65
15.1.0.6.	FABRICAÇÃO E INSTALAÇÃO DE TESOURA INTEIRA EM MADEIRA NÃO APARELHADA, VÃO DE 6 M, PARA TELHA CERÂMICA OU DE CONCRETO INCLUSO ICAMENTO. AF_07/2019	JN	200.00	4,00	4,00	4,00	4,00	4,00	4,00
16.	REVESTIMENTOS		-						
16.1.	REVESTIMENTOS INTERNOS		-						
16.1.0.1.	CHAPISCO APLICADO EM ALVENARIAS E ESTRUTURAS DE CONCRETO NTERNAS, COM COLHER DE PEDREIRO, ARGAMASSA TRAÇO 1:3 COM PREPARO EM BETONEIRA 400L. AF_10/2022	M2	6.805.00	136,10	136,10	136,10	136,10	136,10	136,10
16.1.0.2.	CHAPISCO APLICADO NO TETO OU EM ALVENARIA E ESTRUTURA, COM ROLO PARA TEXTURA ACRÍLICA, ARGAMASSA TRAÇO 1:4 E EMULSÃO POLIMÉRICA (ADESIVO) COM PREPARO EM BETONEIRA 400L. AF_10/2022	M2	222.00	4,44	4,44	4,44	4,44	4,44	4,44





PLQ - PLANILHA DE LEVANTAMENTO DE QUANTIDADES
Memória de Cálculo - OGU

Grau de Sigilo
#PUBLICO

APELIDO DO EMPREENDIMENTO

Casa térrea acessível, 2 quartos, Área=47,46m², conforme Portaria MCID 1416/2023

Nº TransfereGOV
974430

R
DE CATOLÉ DO ROCHA

Nº OPERAÇÃO
1:00406-84

				Casa 31	Casa 32	Casa 33	Casa 34	Casa 35	Casa 36
Item	Descrição	Unidade	Quantidade	31	32	33	34	35	36
CONSTRUÇÃO DE UNIDADES HABITACIONAIS PARA ATENDIMENTO DE FAMÍLIAS EM SITUAÇÃO DE				125.977,66	125.977,66	125.977,66	125.977,66	125.977,66	125.977,66
16.1.0.3.	EMBOÇO, EM ARGAMASSA TRAÇO 1:2:8, PREPARO MECÂNICO, APLICADO MANUALMENTE EM PAREDES INTERNAS, PARA AMBIENTES COM ÁREA MENOR QUE 5M², E = 10MM, COM TALISCAS, AF_03/2024	M2	1.174,50	23,49	23,49	23,49	23,49	23,49	23,49
16.1.0.4.	MASSA ÚNICA, EM ARGAMASSA TRAÇO 1:2:8, PREPARO MECÂNICO, APLICADA MANUALMENTE EM PAREDES INTERNAS DE AMBIENTES COM ÁREA ENTRE 5M² E 10M², E = 10MM, COM TALISCAS, AF_03/2024	M2	4.002,50	80,05	80,05	80,05	80,05	80,05	80,05
16.1.0.5.	MASSA ÚNICA, EM ARGAMASSA TRAÇO 1:2:8, PREPARO MECÂNICO, APLICADA MANUALMENTE EM PAREDES INTERNAS DE AMBIENTES COM ÁREA MAIOR QUE 10M², E = 10MM, COM TALISCAS, AF_03/2024	M2	1.628,00	32,56	32,56	32,56	32,56	32,56	32,56
16.1.0.6.	MASSA ÚNICA, EM ARGAMASSA TRAÇO 1:2:8, PREPARO MECÂNICO, APLICADA MANUALMENTE EM TETO, E = 10MM, COM TALISCAS, AF_03/2024	M2	222,00	4,44	4,44	4,44	4,44	4,44	4,44
16.2.	REVESTIMENTOS CERÂMICOS		-						
16.2.0.1.	REVESTIMENTO CERÂMICO PARA PAREDES INTERNAS COM PLACAS TIPO ESMALTADA DE DIMENSÕES 20X20 CM APLICADAS A MEIA ALTURA DAS PAREDES, AF_02/2023, PE	M2	982,50	19,65	19,65	19,65	19,65	19,65	19,65
16.2.0.2.	REVESTIMENTO CERÂMICO PARA PAREDES INTERNAS COM PLACAS TIPO ESMALTADA DE DIMENSÕES 20X20 CM APLICADAS NA ALTURA INTEIRA DAS PAREDES, AF_02/2023, PE	M2	192,00	3,84	3,84	3,84	3,84	3,84	3,84
16.3.	REVESTIMENTOS EXTERNOS		-						
16.3.0.1.	CHAPISCO APLICADO EM ALVENARIA (COM PRESENÇA DE VÃOS) E ESTRUTURAS DE CONCRETO DE FACHADA, COM COLHER DE PEDREIRO, ARGAMASSA TRAÇO 1:3 COM PREPARO EM BETONEIRA 400L, AF_10/2022	M2	1.517,50	30,35	30,35	30,35	30,35	30,35	30,35
16.3.0.2.	CHAPISCO APLICADO EM ALVENARIA (SEM PRESENÇA DE VÃOS) E ESTRUTURAS DE CONCRETO DE FACHADA, COM COLHER DE PEDREIRO, ARGAMASSA TRAÇO 1:3 COM PREPARO EM BETONEIRA 400L, AF_10/2022	M2	1.522,50	30,45	30,45	30,45	30,45	30,45	30,45
16.3.0.3.	EMBOÇO OU MASSA ÚNICA EM ARGAMASSA TRAÇO 1:2:8, PREPARO MECÂNICO COM BETONEIRA 400 L, APLICADA MANUALMENTE EM PANOS CEGOS DE FACHADA (SEM PRESENÇA DE VÃOS), ESPESURA DE 25 MM, AF_08/2022	M2	1.522,50	30,45	30,45	30,45	30,45	30,45	30,45
16.3.0.4.	EMBOÇO OU MASSA ÚNICA EM ARGAMASSA TRAÇO 1:2:8, PREPARO MECÂNICO COM BETONEIRA 400 L, APLICADA MANUALMENTE EM PANOS DE FACHADA COM PRESENÇA DE VÃOS, ESPESURA DE 25 MM, AF_08/2022	M2	1.517,50	30,35	30,35	30,35	30,35	30,35	30,35
16.4.	FORROS		-						

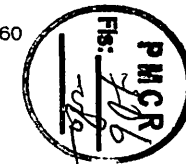



PLQ - PLANILHA DE LEVANTAMENTO DE QUANTIDADES
Memória de Cálculo - OGU

Grau de Sigilo
#PUBLICO

APELIDO DO EMPREENDIMENTO: Casa térrea acessível, 2 quartos, Área=47,46m², conforme Portaria MCID 1416/2023
Nº TransfereGOV: 974430
R: DE CATOLÉ DO ROCHA
Nº OPERAÇÃO: 1100406-84

				Casa 31	Casa 32	Casa 33	Casa 34	Casa 35	Casa 36
Item	Descrição	Unidade	Quantidade	31	32	33	34	35	36
CONSTRUÇÃO DE UNIDADES HABITACIONAIS PARA ATENDIMENTO DE FAMÍLIAS EM SITUAÇÃO DE				125,677,68	125,677,68	125,677,68	125,677,68	125,677,68	125,677,68
1.5.4.0.1.	FORRO EM RÉGUAS DE PVC, FRISADO, PARA AMBIENTES RESIDENCIAIS, INCLUSIVE ESTRUTURA UNIDIRECIONAL DE FIXAÇÃO. AF_08/2023_PS	M2	1.795.00	35,90	35,90	35,90	35,90	35,90	35,90
1.6.5.	PINTURA		-						
1.6.5.1.	PINTURAS INTERNAS		-						
1.6.5.1.1.	FUNDO SELADOR ACRILICO, APLICAÇÃO MANUAL EM PAREDE, UMA DEMÃO. AF_04/2023	M2	5.630.50	112,61	112,61	112,61	112,61	112,61	112,61
1.6.5.1.2.	FUNDO SELADOR ACRILICO, APLICAÇÃO MANUAL EM TETO, UMA DEMÃO. AF_04/2023	M2	222.00	4,44	4,44	4,44	4,44	4,44	4,44
1.6.5.1.3.	PINTURA LÁTEX ACRILICA STANDARD, APLICAÇÃO MANUAL EM TETO, DUAS DEMÃOS. AF_04/2023	M2	222.00	4,44	4,44	4,44	4,44	4,44	4,44
1.6.5.1.4.	PINTURA LÁTEX ACRILICA STANDARD, APLICAÇÃO MANUAL EM PAREDES, DUAS DEMÃOS. AF_04/2023	M2	5.630.50	112,61	112,61	112,61	112,61	112,61	112,61
1.6.5.2.	PINTURAS EXTERNAS		-						
1.6.5.2.1.	APLICAÇÃO MANUAL DE FUNDO SELADOR ACRILICO EM PAREDES EXTERNAS DE CASAS. AF_03/2024	M2	3.040.00	60,80	60,80	60,80	60,80	60,80	60,80
1.6.5.2.2.	PINTURA LÁTEX ACRILICA STANDARD, APLICAÇÃO MANUAL EM PAREDES, DUAS DEMÃOS. AF_04/2023	M2	3.040.00	60,80	60,80	60,80	60,80	60,80	60,80
1.6.5.3.	PINTURA ESQUADRIAS		-						
1.6.5.3.1.	LIXAMENTO DE MADEIRA PARA APLICAÇÃO DE FUNDO OU PINTURA. AF_01/2021	M2	1.050.00	21,00	21,00	21,00	21,00	21,00	21,00
1.6.5.3.2.	PINTURA FUNDO NIVELADOR ACRILICO BRANCO EM MADEIRA.	M2	1.050.00	21,00	21,00	21,00	21,00	21,00	21,00
1.6.5.3.3.	PINTURA TINTA DE ACABAMENTO (PIGMENTADA) ESMALTIE SINTÉTICO ACETINADO EM MADEIRA, 2 DEMÃOS. AF_01/2021	M2	1.050.00	21,00	21,00	21,00	21,00	21,00	21,00
1.7.	PAVIMENTAÇÕES		-						
1.7.1.	PISO CERÂMICO		-						
1.7.1.0.1.	COMPACTAÇÃO MECÂNICA DE SOLO PARA EXECUÇÃO DE RADIER, PISO DE CONCRETO OU LAJE SOBRE SOLO, COM COMPACTADOR DE SOLOS TIPO PLACA VIBRATÓRIA. AF_03/2021	M2	2.693.50	53,87	53,87	53,87	53,87	53,87	53,87
1.7.1.0.2.	LASTRO COM MATERIAL GRANULAR (PEDRA BRITADA N.3), APLICADO EM PISOS OU LAJES SOBRE SOLO, ESPESSURA DE 10 CM*. AF_01/2024	M3	269.50	5,39	5,39	5,39	5,39	5,39	5,39
1.7.1.0.3.	CAMADA SEPARADORA PARA EXECUÇÃO DE RADIER, PISO DE CONCRETO OU LAJE SOBRE SOLO, EM LONA PLÁSTICA. AF_09/2021	M2	2.693.50	53,87	53,87	53,87	53,87	53,87	53,87
1.7.1.0.4.	LASTRO DE CONCRETO MAGRO, APLICADO EM PISOS, LAJES SOBRE SOLO OU RADIER, ESPESSURA DE 5 CM. AF_01/2024	M2	2.693.50	53,87	53,87	53,87	53,87	53,87	53,87





PLQ - PLANILHA DE LEVANTAMENTO DE QUANTIDADES
Memória de Cálculo - OGU

Grau de Sigilo
#PUBLICO

APELIDO DO EMPREENDIMENTO

Casa térrea acessível, 2 quartos, Área=47,46m², conforme Portaria MCID 1416/2023

Nº TransfereGOV

974430

R

DE CATOLÉ DO ROCHA

Nº OPERAÇÃO

1-00406-84

				Casa 31	Casa 32	Casa 33	Casa 34	Casa 35	Casa 36
Item	Descrição	Unidade	Quantidade	31	32	33	34	35	36
CONSTRUÇÃO DE UNIDADES HABITACIONAIS PARA ATENDIMENTO DE FAMÍLIAS EM SITUAÇÃO DE				125.677,66	125.677,66	125.677,66	125.677,66	125.677,66	125.677,66
17.1.0.5.	CONTRAPISO EM ARGAMASSA TRAÇO 1:4 (CIMENTO E AREIA), PREPARO MECÂNICO COM BETONEIRA 400 L. APLICADO EM ÁREAS MOLHADAS SOBRE LAJE, ADERIDO, ACABAMENTO NÃO REFORÇADO, ESPESSURA 3CM. AF_07/2021	M2	756 50	15,13	15,13	15,13	15,13	15,13	15,13
17.1.0.6.	CONTRAPISO EM ARGAMASSA TRAÇO 1:4 (CIMENTO E AREIA), PREPARO MECÂNICO COM BETONEIRA 400 L. APLICADO EM ÁREAS SECAS SOBRE LAJE, ADERIDO, ACABAMENTO NÃO REFORÇADO, ESPESSURA 3CM. AF_07/2021	M2	1.609 50	32,19	32,19	32,19	32,19	32,19	32,19
17.1.0.7.	REVESTIMENTO CERÂMICO PARA PISO COM PLACAS TIPO ESMALTADA DE DIMENSÕES 35X35 CM APLICADA EM AMBIENTES DE ÁREA ENTRE 5 M2 E 10 M2. AF_02/2023 PE	M2	840 00	16,80	16,80	16,80	16,80	16,80	16,80
17.1.0.8.	REVESTIMENTO CERÂMICO PARA PISO COM PLACAS TIPO ESMALTADA DE DIMENSÕES 35X35 CM APLICADA EM AMBIENTES DE ÁREA MAIOR QUE 10 M2. AF_02/2023 PE	M2	955 00	19,10	19,10	19,10	19,10	19,10	19,10
17.1.0.9.	REVESTIMENTO CERÂMICO PARA PISO COM PLACAS TIPO ESMALTADA DE DIMENSÕES 35X35 CM APLICADA EM AMBIENTES DE ÁREA MENOR QUE 5 M2. AF_02/2023 PE	M2	649 00	12,98	12,98	12,98	12,98	12,98	12,98
17.2.	PISO CIMENTADO		-						
17.2.0.1.	COMPACTAÇÃO MECÂNICA DE SOLO PARA EXECUÇÃO DE RADIÉR, PISO DE CONCRETO OU LAJE SOBRE SOLO, COM COMPACTADOR DE SOLOS TIPO PLACA VIBRATÓRIA. AF_09/2021	M2	807 50	16,15	16,15	16,15	16,15	16,15	16,15
17.2.0.2.	EXECUÇÃO DE PASSEIO (CALÇADA) OU PISO DE CONCRETO COM CONCRETO MOLDADO IN LOCO, FEITO EM OBRA, ACABAMENTO CONVENCIONAL, NÃO ARMADO. AF_08/2022	M3	56 50	1,13	1,13	1,13	1,13	1,13	1,13
17.3.	RODAPÉS, SOLEIRAS E PEITORIS		-						
17.3.0.1.	SOLEIRA EM MÁRMORE, LARGURA 15 CM, ESPESSURA 2,0 CM. AF_09/2020	M	126 00	2,52	2,52	2,52	2,52	2,52	2,52
17.3.0.2.	RODAPÉ CERÂMICO DE 7CM DE ALTURA COM PLACAS TIPO ESMALTADA DE DIMENSÕES 35X35CM. AF_02/2023	M	1.935 00	38,70	38,70	38,70	38,70	38,70	38,70
17.3.0.3.	PEITORIL LINEAR EM GRANITO OU MÁRMORE L = 15CM, ASSENTADO COM ARGAMASSA 1:6 COM ADITIVO. AF_11/2020	M	325 00	6,50	6,50	6,50	6,50	6,50	6,50
18.	INSTALAÇÕES		-						
18.1.	ELETRICAS / TELEFÔNICAS		-						
18.1.1.	CENTRO DE DISTRIBUIÇÃO ELÉTRICA		-						
18.1.1.1.	DISJUNTOR MONOPOLAR TIPO DIN, CORRENTE NOMINAL DE 10A - FORNECIMENTO E INSTALAÇÃO. AF_10/2020	UN	100 00	2,00	2,00	2,00	2,00	2,00	2,00
18.1.1.2.	DISJUNTOR MONOPOLAR TIPO DIN, CORRENTE NOMINAL DE 16A - FORNECIMENTO E INSTALAÇÃO. AF_10/2020	UN	50 00	1,00	1,00	1,00	1,00	1,00	1,00
18.1.1.3.	DISJUNTOR MONOPOLAR TIPO DIN, CORRENTE NOMINAL DE 25A - FORNECIMENTO E INSTALAÇÃO. AF_10/2020	UN	50 00	1,00	1,00	1,00	1,00	1,00	1,00

PMV3:15

03 / 160





PLQ - PLANILHA DE LEVANTAMENTO DE QUANTIDADES
Memória de Cálculo - OGU

Grau de Sigilo
#PUBLICO

APELIDO DO EMPREENDIMENTO

Casa térrea acessível, 2 quartos, Área=47,46m², conforme Portaria MCIIJ 1416/2023

Nº TransfereGOV
974430

R
DE CATOLÉ DO ROCHA

Nº OPERAÇÃO
1100406-84

				Casa 31	Casa 32	Casa 33	Casa 34	Casa 35	Casa 36
Item	Descrição	Unidade	Quantidade	31	32	33	34	35	36
CONSTRUÇÃO DE UNIDADES HABITACIONAIS PARA ATENDIMENTO DE FAMÍLIAS EM SITUAÇÃO DE RISCO				125.677,66	125.677,66	125.677,66	125.677,66	125.677,66	125.677,66
1.8.1.1.4.	DISJUNTOR MONOPOLAR TIPO DIN, CORRENTE NOMINAL DE 50A - FORNECIMENTO E INSTALAÇÃO. AF_10/2020	JN	50.00	1,00	1,00	1,00	1,00	1,00	1,00
1.8.1.1.5.	DISJUNTOR BIPOLAR TIPO DR, CORRENTE NOMINAL DE 25A - FORNECIMENTO E INSTALAÇÃO.	JN	100.00	2,00	2,00	2,00	2,00	2,00	2,00
1.8.1.1.6.	ENTRADA DE ENERGIA ELÉTRICA, AÉREA, MONOFÁSICA, COM CAIXA DE EMBUTIR, CABO DE 10 MM2 E DISJUNTOR DIN 50A (NÃO INCLUSO O POSTE DE CONCRETO). AF_07/2020_PS	JN	50.00	1,00	1,00	1,00	1,00	1,00	1,00
1.8.1.1.7.	QUADRO DE DISTRIBUIÇÃO DE LUZ EM PVC PARA 12 DISJUNTORES - FORNECIMENTO E INSTALAÇÃO.	JN	50.00	1,00	1,00	1,00	1,00	1,00	1,00
1.8.1.2.	LUMINAÇÃO, TOMADAS E INTERRUPTORES		-						
1.8.1.2.1.	LUMINÁRIA TIPO PLAFON CIRCULAR, DE SOBREPOR, COM LED DE 12/13 W - FORNECIMENTO E INSTALAÇÃO. AF_09/2024	JN	350.00	7,00	7,00	7,00	7,00	7,00	7,00
1.8.1.2.2.	LÂMPADA COMPACTA DE LED 10 W, BASE E27 - FORNECIMENTO E INSTALAÇÃO. AF_09/2024	JN	350.00	7,00	7,00	7,00	7,00	7,00	7,00
1.8.1.2.3.	INTERRUPTOR SIMPLES (1 MÓDULO), 10A/250V, INCLUINDO SUPORTE E PLACA - FORNECIMENTO E INSTALAÇÃO. AF_03/2023	JN	250.00	5,00	5,00	5,00	5,00	5,00	5,00
1.8.1.2.4.	INTERRUPTOR SIMPLES (2 MÓDULOS), 10A/250V, INCLUINDO SUPORTE E PLACA - FORNECIMENTO E INSTALAÇÃO. AF_03/2023	JN	50.00	1,00	1,00	1,00	1,00	1,00	1,00
1.8.1.2.5.	TOMADA BAIXA DE EMBUTIR (1 MÓDULO), 2P+T 10 A, INCLUINDO SUPORTE E PLACA - FORNECIMENTO E INSTALAÇÃO. AF_03/2023	JN	500.00	10,00	10,00	10,00	10,00	10,00	10,00
1.8.1.2.6.	TOMADA MÉDIA DE EMBUTIR (1 MÓDULO), 2P+T 10 A, INCLUINDO SUPORTE E PLACA - FORNECIMENTO E INSTALAÇÃO. AF_03/2023	JN	300.00	6,00	6,00	6,00	6,00	6,00	6,00
1.8.1.2.7.	TOMADA ALTA DE EMBUTIR (1 MÓDULO), 2P+T 20 A, INCLUINDO SUPORTE E PLACA - FORNECIMENTO E INSTALAÇÃO. AF_03/2023	JN	50.00	1,00	1,00	1,00	1,00	1,00	1,00
1.8.1.2.8.	INTERRUPTOR PULSADOR CAMPAINHA (1 MÓDULO), 10A/250V, INCLUINDO SUPORTE E PLACA - FORNECIMENTO E INSTALAÇÃO. AF_03/2023	JN	50.00	1,00	1,00	1,00	1,00	1,00	1,00
1.8.1.2.9.	CAMPAINHA CIGARRA (1 MÓDULO), 10A/250V, INCLUINDO SUPORTE E PLACA - FORNECIMENTO E INSTALAÇÃO. AF_03/2023	JN	50.00	1,00	1,00	1,00	1,00	1,00	1,00
1.8.1.2.10.	SUPORTE PARAFUSADO COM ESPELHO / PLACA DE ENCAIXE 4" X 2" BAIXO (0,30 M DO PISO) PARA PONTO ELÉTRICO - FORNECIMENTO E INSTALAÇÃO	JN	100.00	2,00	2,00	2,00	2,00	2,00	2,00
1.8.1.2.11.	CAIXA RETANGULAR 4" X 2" BAIXA (0,30 M DO PISO). PVC, INSTALADA EM PAREDE - FORNECIMENTO E INSTALAÇÃO. AF_03/2023	JN	600.00	12,00	12,00	12,00	12,00	12,00	12,00
1.8.1.2.12.	CAIXA RETANGULAR 4" X 2" MÉDIA (1,30 M DO PISO). PVC, INSTALADA EM PAREDE - FORNECIMENTO E INSTALAÇÃO. AF_03/2023	JN	650.00	13,00	13,00	13,00	13,00	13,00	13,00
1.8.1.2.13.	CAIXA RETANGULAR 4" X 2" ALTA (2,00 M DO PISO). PVC, INSTALADA EM PAREDE - FORNECIMENTO E INSTALAÇÃO. AF_03/2023	JN	100.00	2,00	2,00	2,00	2,00	2,00	2,00





PLQ - PLANILHA DE LEVANTAMENTO DE QUANTIDADES
Memória de Cálculo - OGU

Grau de Sigilo
#PUBLICO

APELIDO DO EMPREENDIMENTO

Casa térrea acessível, 2 quartos, Área=47,46m², conforme Portaria MCI/D 1416/2023

Nº TransfereGOV
974430

R
DE CATOLÉ DO ROCHA

Nº OPERAÇÃO
1100406-84

				Casa 31	Casa 32	Casa 33	Casa 34	Casa 35	Casa 36
Item	Descrição	Unidade	Quantidade	31	32	33	34	35	36
CONSTRUÇÃO DE UNIDADES HABITACIONAIS PARA ATENDIMENTO DE FAMILIAS EM SITUAÇÃO DE RISCO				125.877,66	125.877,66	125.877,66	125.877,66	125.877,66	125.877,66
1.8.1.2.14.	CAIXA OCTOGONAL 3" X 3", PVC, INSTALADA EM LAJE - FORNECIMENTO E INSTALAÇÃO. AF_03/2023	UN	350 00	7,00	7,00	7,00	7,00	7,00	7,00
1.8.1.3.	FIOS E CABOS		-						
1.8.1.3.1.	CABO DE COBRE FLEXIVEL ISOLADO, 1.5 MM², ANTI-CHAMA 450/750 V, PARA CIRCUITOS TERMINAIS - FORNECIMENTO E INSTALAÇÃO. AF_03/2023	M	4.895 00	97,90	97,90	97,90	97,90	97,90	97,90
1.8.1.3.2.	CABO DE COBRE FLEXIVEL ISOLADO, 2.5 MM², ANTI-CHAMA 450/750 V, PARA CIRCUITOS TERMINAIS - FORNECIMENTO E INSTALAÇÃO. AF_03/2023	M	12.940 00	258,80	258,80	258,80	258,80	258,80	258,80
1.8.1.3.3.	CABO DE COBRE FLEXIVEL ISOLADO, 4 MM², ANTI-CHAMA 450/750 V, PARA CIRCUITOS TERMINAIS - FORNECIMENTO E INSTALAÇÃO. AF_03/2023	M	1.240 00	24,80	24,80	24,80	24,80	24,80	24,80
1.8.1.3.4.	CABO DE COBRE ISOLADO, 10 MM², ANTI-CHAMA 450/750 V, INSTALADO EM ELETROCALHA OU PERFILADO - FORNECIMENTO E INSTALAÇÃO. AF_10/2020	M	1.295 00	25,90	25,90	25,90	25,90	25,90	25,90
1.8.1.3.5.	CABO DE COBRE FLEXIVEL ISOLADO, 10 MM², ANTI-CHAMA 0,6/1,0 KV, PARA DISTRIBUIÇÃO - FORNECIMENTO E INSTALAÇÃO. AF_10/2020	M	415 00	8,30	8,30	8,30	8,30	8,30	8,30
1.8.1.3.6.	ELETRODUTO FLEXIVEL CORRUGADO, PVC, DN 25 MM (3/4"), PARA CIRCUITOS TERMINAIS, INSTALADO EM FORRO - FORNECIMENTO E INSTALAÇÃO. AF_03/2023	M	2.235 00	44,70	44,70	44,70	44,70	44,70	44,70
1.8.1.3.7.	ELETRODUTO FLEXIVEL CORRUGADO, PVC, DN 25 MM (3/4"), PARA CIRCUITOS TERMINAIS, INSTALADO EM PAREDE - FORNECIMENTO E INSTALAÇÃO. AF_03/2023	M	2.915 00	58,30	58,30	58,30	58,30	58,30	58,30
1.8.1.3.8.	ELETRODUTO FLEXIVEL CORRUGADO REFORÇADO PVC, DN 25 MM (3/4"), PARA CIRCUITOS TERMINAIS, INSTALADO EM LAJE - FORNECIMENTO E INSTALAÇÃO. AF_03/2023	M	1.103 00	22,06	22,06	22,06	22,06	22,06	22,06
1.8.1.3.9.	RASGO LINEAR MANUAL EM ALVENARIA, PARA ELETRODUTOS, DIÂMETROS MENORES OU IGUAIS A 40 MM. AF_09/2023	M	2.915 00	58,30	58,30	58,30	58,30	58,30	58,30
1.8.2.	HIDRÁULICAS / GÁS / INCÊNDIO		-						
1.8.2.1.	TUBULAÇÕES E CONEXÕES HIDRÁULICAS		-						
1.8.2.1.1.	JOELHO 90 GRAUS COM BUCHA DE LAÇÃO, PVC, SOLDÁVEL, DN 25MM, X 1/2" INSTALADO EM RAMAL OU SUB-RAMAL DE ÁGUA - FORNECIMENTO E INSTALAÇÃO. AF_06/2022	UN	350 00	7,00	7,00	7,00	7,00	7,00	7,00
1.8.2.1.2.	JOELHO 90 GRAUS, PVC, SOLDÁVEL, DN 25MM, INSTALADO EM RAMAL DE DISTRIBUIÇÃO DE ÁGUA - FORNECIMENTO E INSTALAÇÃO. AF_06/2022	UN	400 00	8,00	8,00	8,00	8,00	8,00	8,00
1.8.2.1.3.	TE, PVC, SOLDÁVEL, DN 25MM, INSTALADO EM RAMAL OU SUB-RAMAL DE ÁGUA - FORNECIMENTO E INSTALAÇÃO. AF_06/2022	UN	200 00	4,00	4,00	4,00	4,00	4,00	4,00





PLQ - PLANILHA DE LEVANTAMENTO DE QUANTIDADES
Memória de Cálculo - OGU

Grau de Sigilo
#PUBLICO

APELIDO DO EMPREENDIMENTO
Casa térrea acessível, 2 quartos, Área=47,48m², conforme Portaria MCIJ 1416/2023

Nº TransfereGOV
974430

R
DE CATOLÉ DO ROCHA

Nº OPERAÇÃO
1100406-84

				Casa 31	Casa 32	Casa 33	Casa 34	Casa 35	Casa 36
Item	Descrição	Unidade	Quantidade	31	32	33	34	35	36
CONSTRUÇÃO DE UNIDADES HABITACIONAIS PARA ATENDIMENTO DE FAMILIAS EM SITUAÇÃO DE				125.677,68	125.677,68	125.677,68	125.677,68	125.677,68	125.677,68
18.2.1.4.	ADAPTADOR CURTO COM BOLSA E ROSCA PARA REGISTRO, PVC, SOLDÁVEL, DN 25MM X 3/4, INSTALADO EM RAMAL OU SUB-RAMAL DE ÁGUA - FORNECIMENTO E INSTALAÇÃO. AF_06/2022	JN	400.00	8,00	8,00	8,00	8,00	8,00	8,00
18.2.1.5.	TUBO, PVC, SOLDÁVEL, DE 25MM, INSTALADO EM PRUMADA DE ÁGUA - FORNECIMENTO E INSTALAÇÃO. AF_06/2022	M	255.00	5,10	5,10	5,10	5,10	5,10	5,10
18.2.1.6.	TUBO, PVC, SOLDÁVEL, DE 25MM, INSTALADO EM RAMAL OU SUB-RAMAL DE ÁGUA - FORNECIMENTO E INSTALAÇÃO. AF_06/2022	M	435.00	8,70	8,70	8,70	8,70	8,70	8,70
18.2.1.7.	FORNECIMENTO E INSTALAÇÃO DE PRESSURIZADOR ACOPADO AO CHUVEIRO (TENSÃO: 220V - PRESSÃO MINIMA: 0,7MCA / PRESSÃO MÁXIMA: 2,5MCA - ENTRADA 1/2" / SAÍDA 1/2")	UN	50.00	1,00	1,00	1,00	1,00	1,00	1,00
18.2.2.	REGISTROS		-						
18.2.2.1.	REGISTRO DE PRESSÃO BRUTO, LATÃO, ROSCÁVEL, 3/4", COM ACABAMENTO E CANOPLA CROMADOS - FORNECIMENTO E INSTALAÇÃO. AF_08/2021	UN	50.00	1,00	1,00	1,00	1,00	1,00	1,00
18.2.2.2.	REGISTRO DE GAVETA BRUTO, LATÃO, ROSCÁVEL, 3/4", COM ACABAMENTO E CANOPLA CROMADOS - FORNECIMENTO E INSTALAÇÃO. AF_08/2021	JN	150.00	3,00	3,00	3,00	3,00	3,00	3,00
18.2.2.3.	REGISTRO DE ESFERA, PVC, SOLDÁVEL, COM VOLANTE, DN 32 MM - FORNECIMENTO E INSTALAÇÃO. AF_08/2021	UN	100.00	2,00	2,00	2,00	2,00	2,00	2,00
18.2.2.4.	ENGATE FLEXÍVEL EM PLÁSTICO BRANCO, 1/2" X 40CM - FORNECIMENTO E INSTALAÇÃO. AF_01/2020	UN	200.00	4,00	4,00	4,00	4,00	4,00	4,00
18.2.3.	ENTRADA / ALIMENTAÇÃO HIDRÁULICA		-						
18.2.3.1.	KIT CAVALETE PARA MEDIÇÃO DE ÁGUA - ENTRADA INDIVIDUALIZADA, EM PVC 25 MM (3/4"), PARA 1 MEDIDOR - FORNECIMENTO E INSTALAÇÃO (EXCLUSIVE HIDRÔMETRO). AF_03/2024	UN	50.00	1,00	1,00	1,00	1,00	1,00	1,00
18.2.3.2.	CAIXA DE EMBUTIR EM POLICARBONATO PARA ABRIGO DE HIDRÔMETRO - FORNECIMENTO E INSTALAÇÃO (EXCLUSIVE HIDRÔMETRO).	JN	50.00	1,00	1,00	1,00	1,00	1,00	1,00
18.2.3.3.	REGISTRO DE GAVETA BRUTO, LATÃO, ROSCÁVEL, 3/4" - FORNECIMENTO E INSTALAÇÃO. AF_08/2021	JN	50.00	1,00	1,00	1,00	1,00	1,00	1,00
18.2.3.4.	TUBO, PVC, SOLDÁVEL, DE 25MM, INSTALADO EM RAMAL DE DISTRIBUIÇÃO DE ÁGUA - FORNECIMENTO E INSTALAÇÃO. AF_06/2022	M	337.50	6,75	6,75	6,75	6,75	6,75	6,75
18.2.3.5.	TUBO, PVC, SOLDÁVEL, DE 25MM, INSTALADO EM PRUMADA DE ÁGUA - FORNECIMENTO E INSTALAÇÃO. AF_06/2022	M	150.00	3,00	3,00	3,00	3,00	3,00	3,00
18.2.3.6.	JOELHO 90 GRAUS, PVC, SOLDÁVEL, DN 25MM, INSTALADO EM RAMAL DE DISTRIBUIÇÃO DE ÁGUA - FORNECIMENTO E INSTALAÇÃO. AF_06/2022	UN	100.00	2,00	2,00	2,00	2,00	2,00	2,00





PLQ - PLANILHA DE LEVANTAMENTO DE QUANTIDADES
Memória de Cálculo - OGU

Grau de Sigilo
#PUBLICO

APELIDO DO EMPREENDIMENTO
Casa térrea acessível, 2 quartos, Área=47,46m², conforme Portaria MCID 1416/2023

Nº TransfereGOV
974430

R
DE CATOLÉ DO ROCHA

Nº OPERAÇÃO
1-00406-34

				Casa 31	Casa 32	Casa 33	Casa 34	Casa 35	Casa 36
Item	Descrição	Unidade	Quantidade	31	32	33	34	35	36
CONSTRUÇÃO DE UNIDADES HABITACIONAIS PARA ATENDIMENTO DE FAMÍLIAS EM SITUAÇÃO DE				125.677,66	125.677,66	125.677,66	125.677,66	125.677,66	125.677,66
18.2.3.7.	TE, PVC, SOLDÁVEL, DN 25MM, INSTALADO EM RAMAL DE DISTRIBUIÇÃO DE ÁGUA - FORNECIMENTO E INSTALAÇÃO. AF_06/2022	JN	50.00	1,00	1,00	1,00	1,00	1,00	1,00
18.2.4.	CAIXA D'ÁGUA E BARRILETE		-						
18.2.4.1.	CAIXA D'ÁGUA EM POLIETILENO, 500 LITROS - FORNECIMENTO E INSTALAÇÃO. AF_06/2021	JN	50.00	1,00	1,00	1,00	1,00	1,00	1,00
18.2.4.2.	FURO EM CAIXA D'ÁGUA COM ESPESSURA DE 2 ATÉ 5 MM E DIÂMETRO DE 25 MM. AF_06/2021	JN	50.00	1,00	1,00	1,00	1,00	1,00	1,00
18.2.4.3.	FURO EM CAIXA D'ÁGUA COM ESPESSURA DE 2 ATÉ 5 MM E DIÂMETRO DE 32 MM. AF_06/2021	JN	100.00	2,00	2,00	2,00	2,00	2,00	2,00
18.2.4.4.	ADAPTADOR COM FLANGE E ANEL DE VEDAÇÃO, PVC, SOLDÁVEL, DN 25 MM X 3/4", INSTALADO EM RESERVAÇÃO PREDIAL DE ÁGUA - FORNECIMENTO E INSTALAÇÃO. AF_04/2024	JN	50.00	1,00	1,00	1,00	1,00	1,00	1,00
18.2.4.5.	ADAPTADOR COM FLANGE E ANEL DE VEDAÇÃO, PVC, SOLDÁVEL, DN 32 MM X 1", INSTALADO EM RESERVAÇÃO PREDIAL DE ÁGUA - FORNECIMENTO E INSTALAÇÃO. AF_04/2024	UN	100.00	2,00	2,00	2,00	2,00	2,00	2,00
18.2.4.6.	TORNEIRA DE BOIA PARA CAIXA D'ÁGUA, ROSCÁVEL, 3/4" - FORNECIMENTO E INSTALAÇÃO. AF_08/2021	UN	50.00	1,00	1,00	1,00	1,00	1,00	1,00
18.2.4.7.	JOELHO 90 GRAUS, PVC, SOLDÁVEL, DN 25MM, INSTALADO EM RAMAL DE DISTRIBUIÇÃO DE ÁGUA - FORNECIMENTO E INSTALAÇÃO. AF_06/2022	JN	400.00	8,00	8,00	8,00	8,00	8,00	8,00
18.2.4.8.	JOELHO 90 GRAUS, PVC, SOLDÁVEL, DN 32MM, INSTALADO EM RAMAL DE DISTRIBUIÇÃO DE ÁGUA - FORNECIMENTO E INSTALAÇÃO. AF_06/2022	JN	200.00	4,00	4,00	4,00	4,00	4,00	4,00
18.2.4.9.	JOELHO 45 GRAUS, PVC, SOLDÁVEL, DN 32MM, INSTALADO EM RAMAL DE DISTRIBUIÇÃO DE ÁGUA - FORNECIMENTO E INSTALAÇÃO. AF_06/2022	UN	50.00	1,00	1,00	1,00	1,00	1,00	1,00
18.2.4.10.	BUCHA DE REDUÇÃO, CURTA, PVC, SOLDÁVEL, DN 32 X 25 MM, INSTALADO EM RAMAL DE DISTRIBUIÇÃO DE ÁGUA - FORNECIMENTO E INSTALAÇÃO. AF_06/2022	UN	100.00	2,00	2,00	2,00	2,00	2,00	2,00
18.2.4.11.	TE, PVC, SOLDÁVEL, DN 32MM, INSTALADO EM RAMAL DE DISTRIBUIÇÃO DE ÁGUA - FORNECIMENTO E INSTALAÇÃO. AF_06/2022	UN	150.00	3,00	3,00	3,00	3,00	3,00	3,00
18.2.4.12.	TE DE REDUÇÃO, PVC, SOLDÁVEL, DN 32MM X 25MM, INSTALADO EM RAMAL DE DISTRIBUIÇÃO DE ÁGUA - FORNECIMENTO E INSTALAÇÃO. AF_06/2022	UN	50.00	1,00	1,00	1,00	1,00	1,00	1,00
18.2.4.13.	TUBO, PVC, SOLDÁVEL, DN 25MM, INSTALADO EM RAMAL DE DISTRIBUIÇÃO DE ÁGUA - FORNECIMENTO E INSTALAÇÃO. AF_06/2022	M	220.00	4,40	4,40	4,40	4,40	4,40	4,40





PLQ - PLANILHA DE LEVANTAMENTO DE QUANTIDADES
Memória de Cálculo - OGU

Grau de Sigilo
#PUBLICO

APELIDO DO EMPREENDIMENTO

Casa térrea acessível, 2 quartos, Área=47,46m², conforme Portaria MCID 1416/2023

Nº TransfereGOV
974430

R
DE CATOLÉ DO ROCHA

Nº OPERAÇÃO
1:00406-84

				Casa 31	Casa 32	Casa 33	Casa 34	Casa 35	Casa 36
Item	Descrição	Unidade	Quantidade	31	32	33	34	35	36
CONSTRUÇÃO DE UNIDADES HABITACIONAIS PARA ATENDIMENTO DE FAMÍLIAS EM SITUAÇÃO DE				125.677,66	125.677,66	125.677,66	125.677,66	125.677,66	125.677,66
18.2.4.14.	TUBO, PVC, SOLDÁVEL, DE 32MM, INSTALADO EM RAMAL DE DISTRIBUIÇÃO DE ÁGUA - FORNECIMENTO E INSTALAÇÃO AF_06/2022	M	527.50	10,55	10,55	10,55	10,55	10,55	10,55
18.3.	SANITÁRIAS / PLUVIAL		-						
18.3.1.	TUBULAÇÕES E CONEXÕES SANITÁRIAS		-						
18.3.1.1.	JOELHO 45 GRAUS, PVC, SÉRIE NORMAL, ESGOTO PREDIAL, DN 40 MM JUNTA SOLDÁVEL, FORNECIDO E INSTALADO EM RAMAL DE DESCARGA OU RAMAL DE ESGOTO SANITÁRIO. AF_08/2022	JN	150.00	3,00	3,00	3,00	3,00	3,00	3,00
18.3.1.2.	JOELHO 45 GRAUS, PVC, SÉRIE NORMAL, ESGOTO PREDIAL, DN 50 MM JUNTA ELÁSTICA, FORNECIDO E INSTALADO EM RAMAL DE DESCARGA OU RAMAL DE ESGOTO SANITÁRIO. AF_08/2022	JN	100.00	2,00	2,00	2,00	2,00	2,00	2,00
18.3.1.3.	JOELHO 90 GRAUS, PVC, SÉRIE NORMAL, ESGOTO PREDIAL, DN 40 MM JUNTA SOLDÁVEL, FORNECIDO E INSTALADO EM RAMAL DE DESCARGA OU RAMAL DE ESGOTO SANITÁRIO. AF_08/2022	JN	100.00	2,00	2,00	2,00	2,00	2,00	2,00
18.3.1.4.	JOELHO 90 GRAUS, PVC, SÉRIE NORMAL, ESGOTO PREDIAL, DN 50 MM JUNTA ELÁSTICA, FORNECIDO E INSTALADO EM RAMAL DE DESCARGA OU RAMAL DE ESGOTO SANITÁRIO. AF_08/2022	JN	450.00	9,00	9,00	9,00	9,00	9,00	9,00
18.3.1.5.	JOELHO 90 GRAUS, PVC, SÉRIE NORMAL, ESGOTO PREDIAL, DN 100 MM, JUNTA ELÁSTICA, FORNECIDO E INSTALADO EM RAMAL DE DESCARGA OU RAMAL DE ESGOTO SANITÁRIO. AF_08/2022	JN	50.00	1,00	1,00	1,00	1,00	1,00	1,00
18.3.1.6.	TE, PVC, SÉRIE NORMAL, ESGOTO PREDIAL, DN 50 X 50 MM, JUNTA ELÁSTICA, FORNECIDO E INSTALADO EM RAMAL DE DESCARGA OU RAMAL DE ESGOTO SANITÁRIO. AF_08/2022	JN	50.00	1,00	1,00	1,00	1,00	1,00	1,00
18.3.1.7.	JUNÇÃO DE REDUÇÃO INVERTIDA, PVC, SÉRIE NORMAL, ESGOTO PREDIAL, DN 100 X 50 MM, JUNTA ELÁSTICA, FORNECIDO E INSTALADO EM RAMAL DE DESCARGA OU RAMAL DE ESGOTO SANITÁRIO. AF_08/2022	JN	50.00	1,00	1,00	1,00	1,00	1,00	1,00
18.3.1.8.	TERMINAL DE VENTILAÇÃO, PVC, SÉRIE NORMAL, ESGOTO PREDIAL, DN 50 MM, JUNTA SOLDÁVEL, FORNECIDO E INSTALADO EM PRUMADA DE ESGOTO SANITÁRIO OU VENTILAÇÃO. AF_08/2022	JN	50.00	1,00	1,00	1,00	1,00	1,00	1,00
18.3.1.9.	TUBO PVC, SÉRIE NORMAL, ESGOTO PREDIAL, DN 40 MM, FORNECIDO E INSTALADO EM RAMAL DE DESCARGA OU RAMAL DE ESGOTO SANITÁRIO. AF_08/2022	M	167.50	3,35	3,35	3,35	3,35	3,35	3,35
18.3.1.10.	TUBO PVC, SÉRIE NORMAL, ESGOTO PREDIAL, DN 50 MM, FORNECIDO E INSTALADO EM RAMAL DE DESCARGA OU RAMAL DE ESGOTO SANITÁRIO. AF_08/2022	M	510.50	10,21	10,21	10,21	10,21	10,21	10,21
18.3.1.11.	TUBO PVC, SÉRIE NORMAL, ESGOTO PREDIAL, DN 50 MM, FORNECIDO E INSTALADO EM PRUMADA DE ESGOTO SANITÁRIO OU VENTILAÇÃO. AF_08/2022	M	200.00	4,00	4,00	4,00	4,00	4,00	4,00





PLQ - PLANILHA DE LEVANTAMENTO DE QUANTIDADES
Memória de Cálculo - OGU

Grau de Sigilo
#PUBLICO

APELIDO DO EMPREENDIMENTO

Casa térrea acessível. 2 quartos, Área=47,45m², conforme Portaria MCID 1416/2023

Nº TransfereGOV
974430

R
DE CATOLÉ DO ROCHA

Nº OPERAÇÃO
1:00406-84

				Casa 31	Casa 32	Casa 33	Casa 34	Casa 35	Casa 36
Item	Descrição	Unidade	Quantidade	31	32	33	34	35	36
CONSTRUÇÃO DE UNIDADES HABITACIONAIS PARA ATENDIMENTO DE FAMÍLIAS EM SITUAÇÃO DE				125,677,86	125,677,86	125,677,86	125,677,86	125,677,86	125,677,86
1.8.3.1.12.	TUBO PVC, SÉRIE NORMAL, ESGOTO PREDIAL, DN 100 MM, FORNECIDO E INSTALADO EM RAMAL DE DESCARGA OU RAMAL DE ESGOTO SANITÁRIO. AF_08/2022	M	1.690,00	33,80	33,80	33,80	33,80	33,80	33,80
1.8.3.2.	ACESSÓRIOS / CAIXAS SANITÁRIAS		-						
1.8.3.2.1.	CAIXA ENTERADA HIDRÁULICA RETANGULAR EM ALVENARIA COM TIJOLOS CERÂMICOS MACIÇOS, DIMENSÕES INTERNAS 0,6X0,6X0,6 M PARA REDE DE ESGOTO. AF_12/2020	JN	250,00	5,00	5,00	5,00	5,00	5,00	5,00
1.8.3.2.2.	CAIXA SIFONADA, PVC, DN 100 X 100 X 50 MM, JUNTA ELÁSTICA, FORNECIDA E INSTALADA EM RAMAL DE DESCARGA OU EM RAMAL DE ESGOTO SANITÁRIO. AF_08/2022	JN	50,00	1,00	1,00	1,00	1,00	1,00	1,00
1.8.3.2.3.	RALO SIFONADO REDONDO, PVC, DN 100 X 40 MM, JUNTA SOLDÁVEL, FORNECIDO E INSTALADO EM RAMAL DE DESCARGA OU EM RAMAL DE ESGOTO SANITÁRIO. AF_08/2022	JN	50,00	1,00	1,00	1,00	1,00	1,00	1,00
1.8.3.2.4.	RALO SECO CÔNICO, PVC, DN 100 X 40 MM, JUNTA SOLDÁVEL, FORNECIDO E INSTALADO EM RAMAL DE DESCARGA OU EM RAMAL DE ESGOTO SANITÁRIO. AF_08/2022	JN	50,00	1,00	1,00	1,00	1,00	1,00	1,00
1.8.3.2.5.	CAIXA DE GORDURA SIMPLES (CAPACIDADE: 36 L), RETANGULAR, EM ALVENARIA COM BLOCOS DE CONCRETO, DIMENSÕES INTERNAS = 0,2X0,4 M, ALTURA INTERNA = 0,8 M. AF_12/2020	JN	50,00	1,00	1,00	1,00	1,00	1,00	1,00
1.8.4.	APARELHOS, METAIS E BANCADAS		-						
1.8.4.0.1.	VASO SANITÁRIO SIFONADO COM CAIXA ACOPLADA, LOUÇA BRANCA, INCLUSO ENGATE FLEXÍVEL EM PLÁSTICO BRANCO, 1/2 X 40CM - FORNECIMENTO E INSTALAÇÃO. AF_01/2020	JN	50,00	1,00	1,00	1,00	1,00	1,00	1,00
1.8.4.0.2.	LAVATÓRIO LOUÇA BRANCA SUSPENSO, 29,5 X 39CM OU EQUIVALENTE, PADRÃO POPULAR, INCLUSO SIFÃO FLEXÍVEL EM PVC, VÁLVULA E ENGATE FLEXÍVEL 30CM EM PLÁSTICO E TORNEIRA CROMADA DE MESA, PADRÃO POPULAR - FORNECIMENTO E INSTALAÇÃO. AF_01/2020	JN	50,00	1,00	1,00	1,00	1,00	1,00	1,00
1.8.4.0.3.	BANCADA DE MÁRMORE SINTÉTICO 120 X 60CM, COM CUBA INTEGRADA, INCLUSO SIFÃO TIPO FLEXÍVEL EM PVC, VÁLVULA EM PLÁSTICO CROMADO TIPO AMERICANA E TORNEIRA CROMADA LONGA, DE PAREDE, PADRÃO POPULAR - FORNECIMENTO E INSTALAÇÃO. AF_01/2020	JN	36,00	0,72	0,72	0,72	0,72	0,72	0,72
1.8.4.0.4.	TANQUE DE MÁRMORE SINTÉTICO COM COLUNA, 22L OU EQUIVALENTE, INCLUSO SIFÃO FLEXÍVEL EM PVC, VÁLVULA PLÁSTICA E TORNEIRA DE METAL CROMADO PADRÃO POPULAR - FORNECIMENTO E INSTALAÇÃO. AF_01/2020	JN	50,00	1,00	1,00	1,00	1,00	1,00	1,00
1.8.4.0.5.	CHUVEIRO ELÉTRICO COMUM CORPO PLÁSTICO, TIPO DUCHA - FORNECIMENTO E INSTALAÇÃO. AF_01/2020	JN	50,00	1,00	1,00	1,00	1,00	1,00	1,00

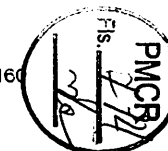



PLQ - PLANILHA DE LEVANTAMENTO DE QUANTIDADES
Memória de Cálculo - OGU

Grau de Sigilo
#PÚBLICO

APELIDO DO EMPREENDIMENTO

Casa térrea acessível, 2 quartos, Área=47,46m², conforme Portaria MCI/D 1416/2023

Nº TransfereGOV

974430

R

DE CATOLÉ DO ROCHA

Nº OPERAÇÃO

1100406-84

				Casa 31	Casa 32	Casa 33	Casa 34	Casa 35	Casa 36
Item	Descrição	Unidade	Quantidade	31	32	33	34	35	36
CONSTRUÇÃO DE UNIDADES HABITACIONAIS PARA ATENDIMENTO DE FAMÍLIAS EM SITUAÇÃO DE				125.677,66	125.677,66	125.677,66	125.677,66	125.677,66	125.677,66
1.8.4.0.6.	KIT DE ACESSÓRIOS PARA BANHEIRO EM METAL CROMADO, 5 PEÇAS, INCLUSO FIXAÇÃO. AF_01/2020	UN	50.00	1,00	1,00	1,00	1,00	1,00	1,00
1.8.4.0.7.	BARRA DE APOIO RETA, EM AÇO INOX POLIDO, COMPRIMENTO 80 CM, FIXADA NA PAREDE - FORNECIMENTO E INSTALAÇÃO. AF_01/2020	UN	6.00						
1.8.4.0.8.	BARRA DE APOIO RETA, EM AÇO INOX POLIDO, COMPRIMENTO 70 CM, FIXADA NA PAREDE - FORNECIMENTO E INSTALAÇÃO. AF_01/2020	UN	6.00						
1.8.4.0.9.	BANCO ARTICULADO, EM AÇO INOX, PARA PCD, FIXADO NA PAREDE - FORNECIMENTO E INSTALAÇÃO. AF_01/2020	UN	3.00						
1.8.4.0.10.	Barra de apoio para lavatório, constituída de barra lateral tipo "U", em aço polido, l=40cm	UN	3.00						
1.8.5.	FOSSA SEPTICA		-						
1.8.5.0.1.	ESCAVAÇÃO MANUAL DE VALA. AF_09/2024	M3	262.50	5,25	5,25	5,25	5,25	5,25	5,25
1.8.5.0.2.	PREPARO DE FUNDO DE VALA COM LARGURA MENOR QUE 1,5 M (ACERTO DO SOLO NATURAL). AF_08/2020	M2	131.50	2,63	2,63	2,63	2,63	2,63	2,63
1.8.5.0.3.	LASTRO DE CONCRETO MAGRO APLICADO EM PISOS, LAJES SOBRE SOLO OU RADIER. ESPESSURA DE 5 CM. AF_01/2024	M2	131.50	2,63	2,63	2,63	2,63	2,63	2,63
1.8.5.0.4.	ALVENARIA DE TIJOLO CERÂMICO FURADO (9x19x19)cm C/ARGAMASSA MISTA DE CAL HIDRATADA ESP=20 cm (BASEADA NA C0074/SEINFRA)	M2	501.50	10,03	10,03	10,03	10,03	10,03	10,03
1.8.5.0.5.	ARMAÇÃO PARA EXECUÇÃO DE RADIER, PISO DE CONCRETO OU LAJE SOBRE SOLO, COM USO DE TELA Q-193. AF_09/2021	KG	103.00	2,06	2,06	2,06	2,06	2,06	2,06
1.8.5.0.6.	CONCRETO FCK = 20MPa, TRAÇO 1:2,7:3 (EM MASSA SECA DE CIMENTO/ AREIA MÉDIA/ BRITA 1) - PREPARO MECÂNICO COM BETONEIRA 600 L. AF_05/2021	M3	10.50	0,21	0,21	0,21	0,21	0,21	0,21
1.8.5.0.7.	LANÇAMENTO COM USO DE BALDES, ADENSAMENTO E ACABAMENTO DE CONCRETO EM ESTRUTURAS. AF_02/2022	M3	10.50	0,21	0,21	0,21	0,21	0,21	0,21
1.8.5.0.8.	CHAPISCO APLICADO EM ALVENARIAS E ESTRUTURAS DE CONCRETO INTERNAS, COM COLHER DE PEDREIRO, ARGAMASSA TRAÇO 1:3 COM PREPARO EM BETONEIRA 400L. AF_10/2022	M2	433.50	8,67	8,67	8,67	8,67	8,67	8,67
1.8.5.0.9.	IMPERMEABILIZAÇÃO DE SUPERFÍCIE COM ARGAMASSA DE CIMENTO E AREIA COM ADITIVO IMPERMEABILIZANTE, E = 1.5CM. AF_09/2023	M2	433.50	8,67	8,67	8,67	8,67	8,67	8,67
1.8.5.0.10.	TAMPA CIRCULAR PARA ESGOTO E DRENAGEM, EM CONCRETO PRÉ-MOLDADO, DIÂMETRO INTERNO = 0,60 M E ALTURA = 0,10 M. AF_12/2020	UN	100.00	2,00	2,00	2,00	2,00	2,00	2,00
1.9.	SUMIDOURO		-						





PLQ - PLANILHA DE LEVANTAMENTO DE QUANTIDADES
Memória de Cálculo - OGU

Grau de Sigilo
#PUBLICO

APELIDO DO EMPREENDIMENTO

Casa térrea acessível, 2 quartos, Área=47,46m², conforme Portaria MCI/D 1416/2023

Nº TransfereGOV
974430

R
DE CATOLÉ DO ROCHA

Nº OPERAÇÃO
1100406-84

				Casa 31	Casa 32	Casa 33	Casa 34	Casa 35	Casa 36
Item	Descrição	Unidade	Quantidade	31	32	33	34	35	36
CONSTRUÇÃO DE UNIDADES HABITACIONAIS PARA ATENDIMENTO DE FAMÍLIAS EM SITUAÇÃO DE				125.677,66	125.677,66	125.677,66	125.677,66	125.677,66	125.677,66
1.9.0.0.1.	ESCAVAÇÃO MANUAL DE VALA. AF_09/2024	M3	361.00	7,22	7,22	7,22	7,22	7,22	7,22
1.9.0.0.2.	PREPARO DE FUNDO DE VALA COM LARGURA MENOR QUE 1.5 M (ACERTO DO SOLO NATURAL). AF_08/2020	M2	190.00	3,80	3,80	3,80	3,80	3,80	3,80
1.9.0.0.3.	ALVENARIA DE TIJOLO CERÂMICO FURADO (9x19x19)cm C/ARGAMASSA MISTA DE CAL HIDRATADA ESP=20 cm (BASEADA NA C0074/SEINFRA)	M2	621.50	12,43	12,43	12,43	12,43	12,43	12,43
1.9.0.0.4.	ARMAÇÃO PARA EXECUÇÃO DE RADIER, PISO DE CONCRETO OU LAJE SOBRE SOLO, COM USO DE TELA Q-195. AF_09/2021	KG	176.00	3,52	3,52	3,52	3,52	3,52	3,52
1.9.0.0.5.	CONCRETO FCK = 25MPa, TRAÇO 1:2,3:2,7 (EM MASSA SECA DE CIMENTO/ AREIA MÉDIA/ BRITA *) - PREPARO MECÂNICO COM BETONEIRA 600 L. AF_05/2021	M3	17.50	0,35	0,35	0,35	0,35	0,35	0,35
1.9.0.0.6.	LANÇAMENTO COM USO DE BALDES, ADENSAMENTO E ACABAMENTO DE CONCRETO EM ESTRUTURAS. AF_02/2022	M3	17.50	0,35	0,35	0,35	0,35	0,35	0,35
1.9.0.0.7.	LASTRO COM MATERIAL GRANULAR (PEDRA BRITADA N.3), APLICADO EM PISOS OU LAJES SOBRE SOLO, ESPESSURA DE "10 CM". AF_01/2024	M3	63.50	1,27	1,27	1,27	1,27	1,27	1,27
1.9.0.0.8.	TAMPA CIRCULAR PARA ESGOTO E DRENAGEM, EM CONCRETO PRÉ-MOLDADO, DIÂMETRO INTERNO = 0,60 M E ALTURA = 0,10 M. AF_12/2020	UN	50.00	1,00	1,00	1,00	1,00	1,00	1,00
1.10.	COMPLEMENTAÇÕES		-						
1.10.1.	CALAFETE / LIMPEZA		-						
1.10.1.0.1.	LIMPEZA DE BACIA SANITÁRIA, BIDE OU MICTÓRIO EM LOUÇA, INCLUSIVE METAIS CORRESPONDENTES. AF_04/2019	UN	50.00	1,00	1,00	1,00	1,00	1,00	1,00
1.10.1.0.2.	LIMPEZA DE BANCADA DE PEDRA (MÁRMORE OU GRANITO). AF_04/2019	M2	36.00	0,72	0,72	0,72	0,72	0,72	0,72
1.10.1.0.3.	LIMPEZA DE CONTRAPISO COM VASSOURA A SECC. AF_04/2019	M2	807.50	16,15	16,15	16,15	16,15	16,15	16,15
1.10.1.0.4.	LIMPEZA DE FORRO REMOVÍVEL COM PANO ÚMIDO. AF_04/2019	M2	1.795.00	35,90	35,90	35,90	35,90	35,90	35,90
1.10.1.0.5.	LIMPEZA DE JANELA DE VIDRO COM CAIXILHO EM AÇO/ALUMÍNIO/PVC. AF_04/2019	M2	200.00	4,00	4,00	4,00	4,00	4,00	4,00
1.10.1.0.6.	LIMPEZA DE PISO CERÂMICO OU PORCELANATO UTILIZANDO DETERGENTE NEUTRO E ESCOVAÇÃO MANUAL. AF_04/2019	M2	2.373.00	47,46	47,46	47,46	47,46	47,46	47,46
1.10.1.0.7.	LIMPEZA DE PORTA DE MADEIRA. AF_04/2019	M2	840.00	16,80	16,80	16,80	16,80	16,80	16,80
1.10.1.0.8.	LIMPEZA DE REVESTIMENTO CERÂMICO EM PAREDE UTILIZANDO DETERGENTE NEUTRO E ESCOVAÇÃO MANUAL. AF_04/2019	M2	796.00	15,92	15,92	15,92	15,92	15,92	15,92
1.10.1.0.9.	LIMPEZA DE TANQUE OU LAVATÓRIO DE LOUÇA ISOLADO, INCLUSIVE METAIS CORRESPONDENTES. AF_04/2019	UN	100.00	2,00	2,00	2,00	2,00	2,00	2,00

Plano 1.13

11 / 160





PLQ - PLANILHA DE LEVANTAMENTO DE QUANTIDADES
Memória de Cálculo - OGU

Grau de Sigilo
#PUBLICO

APELIDO DO EMPREENDIMENTO	Nº TransfereGOV	R	Nº OPERAÇÃO
Casa térrea acessível, 2 quartos, Área=47,46m², conforme Portaria MCID 1416/2023	974430	DE CATOLÉ DO ROCHA	1100406-84

				Casa 31	Casa 32	Casa 33	Casa 34	Casa 35	Casa 36
Item	Descrição	Unidade	Quantidade	31	32	33	34	35	36
CONSTRUÇÃO DE UNIDADES HABITACIONAIS PARA ATENDIMENTO DE FAMÍLIAS EM SITUAÇÃO DE				125.677,66	125.677,66	125.677,66	125.677,66	125.677,66	125.677,66

CATOLÉ DO ROCHA/PB
Local

segunda-feira, 1 de setembro de 2025
Data

Responsável
Nome: PAUL
CREA/CAU:
ART/RRT: PE





PLQ - PLANILHA DE LEVANTAMENTO DE QUANTIDADES
Memória de Cálculo - OGU

Grau de Sigilo
#PUBLICO

APELIDO DO EMPREENDIMENTO

Casa térrea acessível, 2 quartos, Área=47,46m², conforme Portaria MCID 1416/2023

Nº TransfereGOV
974430

PROPOSTANTE / TOMADOR

PREFEITURA MUNICIPAL DE CATOLÉ DO ROCHA

				Casa 37	Casa 38	Casa 39	Casa 40	Casa 41	Casa 42
Item	Descrição	Unidade	Quantidade	37	38	39	40	41	42
CONSTRUÇÃO DE UNIDADES HABITACIONAIS PARA ATENDIMENTO DE FAMÍLIAS EM SITUAÇÃO DE RISCO SOCIAL - HIS - PADRÃO POPULAR				125,677,66	125,677,66	125,677,66	125,677,66	125,677,66	125,677,66
1.	SERVIÇOS PRELIMINARES		-						
1.1.	FORNECIMENTO E INSTALAÇÃO DE PLACA DE OBRA COM CHAPA GALVANIZADA E ESTRUTURA DE MADEIRA. AF_03/2022_PS	M2	8.00						
1.2.	FUNDAÇÕES E CONTENÇÕES		-						
1.2.1.	FUNDAÇÕES		-						
1.2.1.1.	SAPATA		-						
1.2.1.1.1.	ESCAVAÇÃO MECANIZADA PARA BLOCO DE COROAMENTO OU SAPATA COM RETROESCAVADEIRA (INCLUINDO ESCAVAÇÃO PARA COLOCAÇÃO DE FÔRMAS). AF_01/2024	M3	437.00	8,74	8,74	8,74	8,74	8,74	8,74
1.2.1.1.2.	PREPARO DE FUNDO DE VALA COM LARGURA MENOR QUE 1,5 M (ACERTO DO SOLO NATURAL). AF_08/2020	M2	234.00	4,68	4,68	4,68	4,68	4,68	4,68
1.2.1.1.3.	LASTRO DE CONCRETO MAGRO APLICADO EM BLOCOS DE COROAMENTO OU SAPATAS, ESPESSURA DE 5 CM. AF_01/2024	M2	234.00	4,68	4,68	4,68	4,68	4,68	4,68
1.2.1.1.4.	FABRICAÇÃO, MONTAGEM E DESMONTAGEM DE Fôrma para SAPATA, EM CHAPA DE MADEIRA COMPENSADA RESINADA, E=17 MM, 4 UTILIZAÇÕES. AF_01/2024	M2	728.00	14,56	14,56	14,56	14,56	14,56	14,56
1.2.1.1.5.	ARMAÇÃO DE SAPATA ISOLADA, VIGA BALDRAME E SAPATA CORRIDA UTILIZANDO AÇO CA-50 DE 10 MM - MONTAGEM. AF_01/2024	KG	2.535.00	50,70	50,70	50,70	50,70	50,70	50,70
1.2.1.1.6.	ARMAÇÃO DE SAPATA ISOLADA, VIGA BALDRAME E SAPATA CORRIDA UTILIZANDO AÇO CA-50 DE 6,3 MM - MONTAGEM. AF_01/2024	KG	1.335.00	26,70	26,70	26,70	26,70	26,70	26,70
1.2.1.1.7.	ARMAÇÃO DE SAPATA ISOLADA, VIGA BALDRAME E SAPATA CORRIDA UTILIZANDO AÇO CA-60 DE 5 MM - MONTAGEM. AF_01/2024	KG	640.00	12,80	12,80	12,80	12,80	12,80	12,80
1.2.1.1.8.	CONCRETAGEM DE SAPATA, FCk 20 MPa, CCM USO DE JÉRICA - LANÇAMENTO, ADENSAMENTO E ACABAMENTO.	M3	70.50	1,41	1,41	1,41	1,41	1,41	1,41
1.2.1.1.9.	REATERRO MANUAL DE VALAS, COM COMPACTADOR DE SOLOS DE PERCUSSÃO. AF_08/2023	M3	354.50	7,09	7,09	7,09	7,09	7,09	7,09
1.2.1.2.	BALDRAMES		-						
1.2.1.2.1.	ESCAVAÇÃO MANUAL PARA VIGA BALDRAME OU SAPATA CORRIDA (INCLUINDO ESCAVAÇÃO PARA COLOCAÇÃO DE FÔRMAS). AF_01/2024	M3	275.00	5,46	5,46	5,46	5,46	5,46	5,46
1.2.1.2.2.	LASTRO DE CONCRETO MAGRO APLICADO EM BLOCOS DE COROAMENTO OU SAPATAS, ESPESSURA DE 5 CM. AF_01/2024	M2	341.50	6,83	6,83	6,83	6,83	6,83	6,83
1.2.1.2.3.	FABRICAÇÃO, MONTAGEM E DESMONTAGEM DE Fôrma para VIGA BALDRAME, EM MADEIRA SERRADA, E=25 MM, 4 UTILIZAÇÕES. AF_01/2024	M2	1.429.00	28,58	28,58	28,58	28,58	28,58	28,58
1.2.1.2.4.	ARMAÇÃO DE SAPATA ISOLADA, VIGA BALDRAME E SAPATA CORRIDA UTILIZANDO AÇO CA-50 DE 8 MM - MONTAGEM. AF_01/2024	KG	4.020.00	80,40	80,40	80,40	80,40	80,40	80,40

PMV3:15

13 / 160





PLQ - PLANILHA DE LEVANTAMENTO DE QUANTIDADES
Memória de Cálculo - OGU

Grau de Sigilo
#PUBLICO

APELIDO DO EMPREENDIMENTO

Casa térrea acessível, 2 quartos, Área=47,46m², conforme Portaria MCIID 1416/2023

Nº TransfereGOV

974430

PROPONENTE / TOMADOR

PREFEITURA MUNICIPAL DE CATOLÉ DO ROCHA

				Casa 37	Casa 38	Casa 39	Casa 40	Casa 41	Casa 42
Item	Descrição	Unidade	Quantidade	37	38	39	40	41	42
CONSTRUÇÃO DE UNIDADES HABITACIONAIS PARA ATENDIMENTO DE FAMÍLIAS EM SITUAÇÃO DE				125.677,66	125.677,66	125.677,66	125.677,66	125.677,66	125.677,66
1.2.1.2.5.	ARMAÇÃO DE SAPATA ISOLADA, VIGA BALDRAME E SAPATA CORRIDA UTILIZANDO AÇO CA-50 DE 6,3 MM - MONTAGEM. AF_01/2024	KG	385.00	7,70	7,70	7,70	7,70	7,70	7,70
1.2.1.2.6.	ARMAÇÃO DE SAPATA ISOLADA, VIGA BALDRAME E SAPATA CORRIDA UTILIZANDO AÇO CA-60 DE 5 MM - MONTAGEM. AF_01/2024	KG	1.950.00	39,00	39,00	39,00	39,00	39,00	39,00
1.2.1.2.7.	CONCRETAGEM DE BLOCO DE COROAMENTO OU VIGA BALDRAME, FCK 20 MPA, COM USO DE JERICA - LANÇAMENTO, ADENSAMENTO E ACABAMENTO.	M3	95.50	1,91	1,91	1,91	1,91	1,91	1,91
1.2.1.2.8.	REATERRO MANUAL DE VALAS, COM COMPACTADOR DE SOLOS DE PERCUSSÃO. AF_08/2023	M3	160.50	3,21	3,21	3,21	3,21	3,21	3,21
1.2.1.3.	IMPERMEABILIZAÇÃO		-						
1.2.1.3.1.	CHAPISCO APLICADO EM ALVENARIAS E ESTRUTURAS DE CONCRETO INTERNAS, COM COLHER DE PE DREIRO, ARGAMASSA TRAÇO 1:3 COM PREPARO MANUAL. AF_10/2022	M2	1.697.50	33,95	33,95	33,95	33,95	33,95	33,95
1.2.1.3.2.	IMPERMEABILIZAÇÃO DE SUPERFÍCIE COM ARGAMASSA DE CIMENTO E AREIA COM ADITIVO IMPERMEABILIZANTE, E = 1,5CM, AF_09/2023	M2	1.697.50	33,95	33,95	33,95	33,95	33,95	33,95
1.2.1.3.3.	IMPERMEABILIZAÇÃO DE SUPERFÍCIE COM EMULSÃO ASFÁLTICA, 2 DEMÃOS. AF_09/2023	M2	1.697.50	33,95	33,95	33,95	33,95	33,95	33,95
1.3.	SUPRAESTRUTURA		-						
1.3.1.	PILARES, VIGAS E LAJES		-						
1.3.1.0.1.	MONTAGEM E DESMONTAGEM DE FÔRMA DE PILARES RETANGULARES E ESTRUTURAS SIMILARES, PÉ-DIREITO SIMPLES, EM CHAPA DE MADEIRA COMPENSADA RESINADA, 8 UTILIZAÇÕES. AF_09/2020	M2	719.50	14,39	14,39	14,39	14,39	14,39	14,39
1.3.1.0.2.	MONTAGEM E DESMONTAGEM DE FÔRMA DE VIGA, SEM ESCORAMENTO, PÉ-DIREITO SIMPLES, EM CHAPA DE MADEIRA RESINADA, 8 UTILIZAÇÕES.	M2	1.027.00	20,54	20,54	20,54	20,54	20,54	20,54
1.3.1.0.3.	MONTAGEM E DESMONTAGEM DE FÔRMA DE VIGA, ESCORAMENTO COM GARFO DE MADEIRA, PÉ-DIREITO SIMPLES, EM CHAPA DE MADEIRA RESINADA, 8 UTILIZAÇÕES. AF_09/2020	M2	206.50	4,13	4,13	4,13	4,13	4,13	4,13
1.3.1.0.4.	ARMAÇÃO DE PILAR OU VIGA DE ESTRUTURA CONVENCIONAL DE CONCRETO ARMADO UTILIZANDO AÇO CA-60 DE 5,0 MM - MONTAGEM. AF_06/2022	KG	3.520.00	70,40	70,40	70,40	70,40	70,40	70,40
1.3.1.0.5.	ARMAÇÃO DE PILAR OU VIGA DE ESTRUTURA CONVENCIONAL DE CONCRETO ARMADO UTILIZANDO AÇO CA-50 DE 6,3 MM - MONTAGEM. AF_06/2022	KG	750.00	15,00	15,00	15,00	15,00	15,00	15,00
1.3.1.0.6.	ARMAÇÃO DE PILAR OU VIGA DE ESTRUTURA CONVENCIONAL DE CONCRETO ARMADO UTILIZANDO AÇO CA-50 DE 8,0 MM - MONTAGEM. AF_06/2022	KG	3.265.00	65,30	65,30	65,30	65,30	65,30	65,30

PMV3.15

14 / 160





PLQ - PLANILHA DE LEVANTAMENTO DE QUANTIDADES
Memória de Cálculo - OGU

Grau de Sigilo
#PUBLICO

APELIDO DO EMPREENDIMENTO

Casa térrea acessível, 2 quartos, Área=47,46m², conforme Portaria MCID 1416/2023

Nº TransfereGOV
974430

PROPONENTE / TOMADOR

PREFEITURA MUNICIPAL DE CATOLÉ DO ROCHA

				Casa 37	Casa 38	Casa 39	Casa 40	Casa 41	Casa 42
Item	Descrição	Unidade	Quantidade	37	38	39	40	41	42
CONSTRUÇÃO DE UNIDADES HABITACIONAIS PARA ATENDIMENTO DE FAMÍLIAS EM SITUAÇÃO DE				125,677,86	125,677,86	125,677,86	125,677,86	125,677,86	125,677,86
1.3.1.0.7.	ARMAÇÃO DE PILAR OU VIGA DE ESTRUTURA CONVENCIONAL DE CONCRETO ARMADO UTILIZANDO AÇO CA-50 DE 10,0 MM - MONTAGEM. AF_06/2022	KG	4.280,00	85,60	85,60	85,60	85,60	85,60	85,60
1.3.1.0.8.	LAJE PRÉ-MOLDADA UNIDIRECIONAL, BIAPOIADA, PARA PISO, ENCHIMENTO EM CERÂMICA, VIGOTA CONVENCIONAL, ALTURA TOTAL DA LAJE (ENCHIMENTO+CAPA) = (8+4). AF_11/2020	M2	288,50	5,77	5,77	5,77	5,77	5,77	5,77
1.3.1.0.9.	CONCRETAGEM DE PILARES, FCK = 20 MPa, COM USO DE BALDES - LANÇAMENTO, ADENSAMENTO E ACABAMENTO.	M3	64,00	1,28	1,28	1,28	1,28	1,28	1,28
1.3.1.0.10.	CONCRETAGEM DE VIGAS E LAJES, FCK=20 MPa, PARA QUALQUER TIPO DE LAJE COM BALDES EM EDIFICAÇÃO TERREJA - LANÇAMENTO, ADENSAMENTO E ACABAMENTO.	M3	89,00	1,78	1,78	1,78	1,78	1,78	1,78
1.4.	PAREDES E PAINÉIS		-						
1.4.1.	ALVENARIA FECHAMENTOS		-						
1.4.1.0.1.	ALVENARIA DE VEDAÇÃO DE BLOCOS CERÂMICOS FURADOS NA HORIZONTAL DE 9X19X19 CM (ESPESSURA 9 CM) E ARGAMASSA DE ASSENTAMENTO COM PREPARO EM BETONEIRA. AF_12/2021	M2	4.325,00	86,50	86,50	86,50	86,50	86,50	86,50
1.4.1.0.2.	VERGA MOLDADA IN LOCO EM CONCRETO, ESPESSURA DE *10* CM. AF_03/2024	M	810,00	16,20	16,20	16,20	16,20	16,20	16,20
1.4.1.0.3.	CONTRAVERGA MOLDADA IN LOCO EM CONCRETO, ESPESSURA DE *10* CM. AF_03/2024	M	460,00	9,20	9,20	9,20	9,20	9,20	9,20
1.4.2.	ESQUADRIAS METÁLICAS		-						
1.4.2.0.1.	PORTA DE ALUMÍNIO DE ABRIR COM LAMBRI, COM GUARNIÇÃO, FIXAÇÃO COM PARAFUSOS - FORNECIMENTO E INSTALAÇÃO. AF_12/2019	M2	166,00	3,36	3,36	3,36	3,36	3,36	3,36
1.4.2.0.2.	JANELA DE ALUMÍNIO DE CORRER COM 2 FOLHAS PARA VIDROS (VIDROS INCLUSOS), BATENTE/ REQUADRO 6 A 14 CM, ACABAMENTO COM ACETATO OU BRILHANTE, FIXAÇÃO COM PARAFUSO SEM GUARNIÇÃO/ ALIZAR, DIMENSÕES 100X120 CM, VEDAÇÃO COM SILICONE, EXCLUSIVE CONTRAMARCO - FORNECIMENTO E INSTALAÇÃO. AF_11/2024	M2	130,00	2,60	2,60	2,60	2,60	2,60	2,60
1.4.2.0.3.	JANELA DE ALUMÍNIO DE CORRER COM 3 FOLHAS (2 VENEZIANAS E 1 FOLHA PARA VIDRO, VIDRO INCLUSO), BATENTE/ REQUADRO 6 A 14 CM, SEM ACABAMENTO, FIXAÇÃO COM PARAFUSO, SEM GUARNIÇÃO/ ALIZAR, DIMENSÕES 100X120 CM, VEDAÇÃO COM SILICONE, EXCLUSIVE CONTRAMARCO - FORNECIMENTO E INSTALAÇÃO. AF_11/2024	M2	140,00	2,80	2,80	2,80	2,80	2,80	2,80

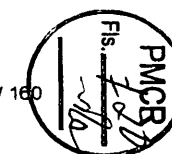



PLQ - PLANILHA DE LEVANTAMENTO DE QUANTIDADES
Memória de Cálculo - OGU

Grau de Sigilo
#PUBLICO

APELIDO DO EMPREENDIMENTO

Casa térrea acessível, 2 quartos, Área=47,46m², conforme Portaria MCID 1416/2023

Nº TransfereGOV

974430

PROPONENTE / TOMADOR

PREFEITURA MUNICIPAL DE CATOLÉ DO ROCHA

				Casa 37	Casa 38	Casa 39	Casa 40	Casa 41	Casa 42
Item	Descrição	Unidade	Quantidade	37	38	39	40	41	42
CONSTRUÇÃO DE UNIDADES HABITACIONAIS PARA ATENDIMENTO DE FAMÍLIAS EM SITUAÇÃO DE				125.677,66	125.677,66	125.677,66	125.677,66	125.677,66	125.677,66
1.4.2.0.4.	JANELA DE ALUMÍNIO TIPO MAXIM-AR, BATENTE/ REQUADRO 3 A 14 CM, VIDRO INCLUSO, FIXAÇÃO COM PARAFUSO, SEM GUARNIÇÃO/ ALIZAR, DIMENSÕES 60X80 (A X L) CM, SEM ACABAMENTO, VEDAÇÃO COM SILICONE, EXCLUSIVE CONTRAMARCO - FORNECIMENTO E INSTALAÇÃO. AF_11/2024	M2	24.00	0,48	0,48	0,48	0,48	0,48	0,48
1.4.3.	ESQUADRIAS DE MADEIRAS		-						
1.4.3.0.1.	KIT DE PORTA DE MADEIRA PARA PINTURA, SEMI-OCAL (LEVE OU MÉDIA), PADRÃO POPULAR, 80X210CM ESPESSURA DE 3,5CM, ITENS INCLUSOS: DOBRADIÇAS, MONTAGEM E INSTALAÇÃO DO BATENTE, FECHADURA COM EXECUÇÃO DO FURO - FORNECIMENTO E INSTALAÇÃO. AF_12/2019	UN	150.00	3,00	3,00	3,00	3,00	3,00	3,00
1.5.	COBERTURA E PROTEÇÕES		-						
1.5.1.	TELHADOS		-						
1.5.1.0.1.	TRAMA DE MADEIRA COMPOSTA POR RIPAS, CAIBROS E TERÇAS PARA TELHADOS DE ATÉ 2 ÁGUAS PARA TELHA CERÂMICA CAPA-CANAL, INCLUSO TRANSPORTE VERTICAL. AF_07/2019	M2	3.674.50	73,49	73,49	73,49	73,49	73,49	73,49
1.5.1.0.2.	TELHAMENTO COM TELHA CERÂMICA CAPA-CANAL TIPO PAULISTA, COM ATÉ 2 ÁGUAS, INCLUSO TRANSPORTE VERTICAL. AF_07/2019	M2	3.674.50	73,49	73,49	73,49	73,49	73,49	73,49
1.5.1.0.3.	PINTURA IMUNIZANTE PARA MADEIRA, 1 DEMÃO. AF_01/2021	M2	5.190.00	103,80	103,80	103,80	103,80	103,80	103,80
1.5.1.0.4.	AMARRAÇÃO DE TELHAS CERÂMICAS OU DE CONCRETO. AF_07/2019	UN	26.300.00	526,00	526,00	526,00	526,00	526,00	526,00
1.5.1.0.5.	CUMEEIRA PARA TELHA CERÂMICA EMBOÇADA COM ARGAMASSA TRAÇO 1:2:9 (CIMENTO, CAL E AREIA) PARA TELHADOS COM ATÉ 2 ÁGUAS, INCLUSO TRANSPORTE VERTICAL. AF_07/2019	M	532.50	10,65	10,65	10,65	10,65	10,65	10,65
1.5.1.0.6.	FABRICAÇÃO E INSTALAÇÃO DE TESOURA INTEIRA EM MADEIRA NÃO APARELHADA, VÃO DE 6 M, PARA TELHA CERÂMICA OU DE CONCRETO, INCLUSO IÇAMENTO. AF_07/2019	UN	200.00	4,00	4,00	4,00	4,00	4,00	4,00
1.6.	REVESTIMENTOS		-						
1.6.1.	REVESTIMENTOS INTERNOS		-						
1.6.1.0.1.	CHAPISCO APLICADO EM ALVENARIAS E ESTRUTURAS DE CONCRETO INTERNAS, COM COLHER DE PEDREIRO, ARGAMASSA TRAÇO 1:3 COM PREPARO EM BETONEIRA 400L. AF_10/2022	M2	6.805.00	136,10	136,10	136,10	136,10	136,10	136,10
1.6.1.0.2.	CHAPISCO APLICADO NO TETO OU EM ALVENARIA E ESTRUTURA, COM ROLO PARA TEXTURA ACRÍLICA, ARGAMASSA TRAÇO 1:4 E EMULSÃO POLIMÉRICA (ADESIVO) COM PREPARO EM BETONEIRA 400L. AF_10/2022	M2	222.00	4,44	4,44	4,44	4,44	4,44	4,44





PLQ - PLANILHA DE LEVANTAMENTO DE QUANTIDADES
Memória de Cálculo - OGU

Grau de Sigilo
#PUBLICO

APELIDO DO EMPREENDIMENTO

Casa térrea acessível, 2 quartos, Autl=47,46m², conforme Portaria MCID 1416/2023

Nº TransfereGOV

974430

PROPONENTE / TOMADOR

PREFEITURA MUNICIPAL DE CATOLÉ DO ROCHA

				Casa 37	Casa 38	Casa 39	Casa 40	Casa 41	Casa 42
Item	Descrição	Unidade	Quantidade	37	38	39	40	41	42
CONSTRUÇÃO DE UNIDADES HABITACIONAIS PARA ATENDIMENTO DE FAMÍLIAS EM SITUAÇÃO DE				125,677,66	125,677,66	125,677,66	125,677,66	125,677,66	125,677,66
1.6.1.0.3.	EMBOÇO, EM ARGAMASSA TRAÇO 1:2:8, PREPARO MECÂNICO, APLICADO MANUALMENTE EM PAREDES INTERNAS, PARA AMBIENTES COM ÁREA MENOR QUE 5M², E = 10MM, COM TALISCAS. AF_03/2024	M2	1.174 50	23,49	23,49	23,49	23,49	23,49	23,49
1.6.1.0.4.	MASSA ÚNICA, EM ARGAMASSA TRAÇO 1:2:8, PREPARO MECÂNICO, APLICADA MANUALMENTE EM PAREDES INTERNAS DE AMBIENTES COM ÁREA ENTRE 5M² E 10M², E = 10MM, COM TALISCAS. AF_03/2024	M2	4.002 50	80,05	80,05	80,05	80,05	80,05	80,05
1.6.1.0.5.	MASSA ÚNICA, EM ARGAMASSA TRAÇO 1:2:8 PREPARO MECÂNICO, APLICADA MANUALMENTE EM PAREDES INTERNAS DE AMBIENTES COM ÁREA MAIOR QUE 10M², E = 10MM, COM TALISCAS. AF_03/2024	M2	1.628 00	32,56	32,56	32,56	32,56	32,56	32,56
1.6.1.0.6.	MASSA ÚNICA, EM ARGAMASSA TRAÇO 1:2:8, PREPARO MECÂNICO, APLICADA MANUALMENTE EM TETO, E = 10MM, COM TALISCAS. AF_03/2024	M2	222 00	4,44	4,44	4,44	4,44	4,44	4,44
1.6.2.	REVESTIMENTOS CERÂMICOS	-	-						
1.6.2.0.1.	REVESTIMENTO CERÂMICO PARA PAREDES INTERNAS COM PLACAS TIPO ESMALTADA DE DIMENSÕES 20X20 CM APLICADAS A MEIA ALTURA DAS PAREDES. AF_02/2023 PE	M2	982 50	19,65	19,65	19,65	19,65	19,65	19,65
1.6.2.0.2.	REVESTIMENTO CERÂMICO PARA PAREDES INTERNAS COM PLACAS TIPO ESMALTADA DE DIMENSÕES 20X20 CM APLICADAS NA ALTURA INTEIRA DAS PAREDES. AF_02/2023 PE	M2	192 00	3,84	3,84	3,84	3,84	3,84	3,84
1.6.3.	REVESTIMENTOS EXTERNOS	-	-						
1.6.3.0.1.	CHAPISCO APLICADO EM ALVENARIA (COM PRESENÇA DE VÃOS) E ESTRUTURAS DE CONCRETO DE FACHADA, COM COLHER DE PEDREIRO. ARGAMASSA TRAÇO 1:3 COM PREPARO EM BETONEIRA 400L. AF_10/2022	M2	1.517 50	30,35	30,35	30,35	30,35	30,35	30,35
1.6.3.0.2.	CHAPISCO APLICADO EM ALVENARIA (SEM PRESENÇA DE VÃOS) E ESTRUTURAS DE CONCRETO DE FACHADA, COM COLHER DE PEDREIRO. ARGAMASSA TRAÇO 1:3 COM PREPARO EM BETONEIRA 400L. AF_10/2022	M2	1.522 50	30,45	30,45	30,45	30,45	30,45	30,45
1.6.3.0.3.	EMBOÇO OU MASSA ÚNICA EM ARGAMASSA TRAÇO 1:2:8, PREPARO MECÂNICO COM BETONEIRA 400 L, APLICADA MANUALMENTE EM PANOS CEGOS DE FACHADA (SEM PRESENÇA DE VÃOS), ESPESSURA DE 25 MM. AF_08/2022	M2	1.522 50	30,45	30,45	30,45	30,45	30,45	30,45
1.6.3.0.4.	EMBOÇO OU MASSA ÚNICA EM ARGAMASSA TRAÇO 1:2:8, PREPARO MECÂNICO COM BETONEIRA 400 L, APLICADA MANUALMENTE EM PANOS DE FACHADA COM PRESENÇA DE VÃOS, ESPESSURA DE 25 MM. AF_08/2022	M2	1.517 50	30,35	30,35	30,35	30,35	30,35	30,35
1.6.4.	FORRÓS	-	-						





PLQ - PLANILHA DE LEVANTAMENTO DE QUANTIDADES
Memória de Cálculo - OGU

Grau de Sigilo
#PUBLICO

APELIDO DO EMPREENDIMENTO

Casa térrea acessível, 2 quartos, Autl=47,46m², conforme Portaria MCID 1416/2023

Nº TransfereGOV

974430

PROPONENTE / TOMADOR

PREFEITURA MUNICIPAL DE CATOLÉ DO ROCHA

				Casa 37	Casa 38	Casa 39	Casa 40	Casa 41	Casa 42
Item	Descrição	Unidade	Quantidade	37	38	39	40	41	42
CONSTRUÇÃO DE UNIDADES HABITACIONAIS PARA ATENDIMENTO DE FAMÍLIAS EM SITUAÇÃO DE				125.677,66	125.677,66	125.677,66	125.677,66	125.677,66	125.677,66
1.6.4.0.1.	FORRO EM RÉGUAS DE PVC, FRISADO, PARA AMBIENTES RESIDENCIAIS, INCLUSIVE ESTRUTURA UNIDIRECIONAL DE FIXAÇÃO. AF_08/2023 PS	M2	1.795.00	35,90	35,90	35,90	35,90	35,90	35,90
1.6.5.	PINTURA		-						
1.6.5.1.	PINTURAS INTERNAS		-						
1.6.5.1.1.	FUNDO SELADOR ACRÍLICO, APLICAÇÃO MANUAL EM PAREDE, UMA DEMÃO. AF_04/2023	M2	5.630.50	112,61	112,61	112,61	112,61	112,61	112,61
1.6.5.1.2.	FUNDO SELADOR ACRÍLICO, APLICAÇÃO MANUAL EM TETO, UMA DEMÃO. AF_04/2023	M2	222.00	4,44	4,44	4,44	4,44	4,44	4,44
1.6.5.1.3.	PINTURA LÁTEX ACRÍLICA STANDARD, APLICAÇÃO MANUAL EM TETO, DUAS DEMÃOS. AF_04/2023	M2	222.00	4,44	4,44	4,44	4,44	4,44	4,44
1.6.5.1.4.	PINTURA LÁTEX ACRÍLICA STANDARD, APLICAÇÃO MANUAL EM PAREDES, DUAS DEMÃOS. AF_04/2023	M2	5.630.50	112,61	112,61	112,61	112,61	112,61	112,61
1.6.5.2.	PINTURAS EXTERNAS		-						
1.6.5.2.1.	APLICAÇÃO MANUAL DE FUNDO SELADOR ACRÍLICO EM PAREDES EXTERNAS DE CASAS. AF_03/2024	M2	3.040.00	60,80	60,80	60,80	60,80	60,80	60,80
1.6.5.2.2.	PINTURA LÁTEX ACRÍLICA STANDARD, APLICAÇÃO MANUAL EM PAREDES, DUAS DEMÃOS. AF_04/2023	M2	3.040.00	60,80	60,80	60,80	60,80	60,80	60,80
1.6.5.3.	PINTURA ESQUADRIAS		-						
1.6.5.3.1.	LIXAMENTO DE MADEIRA PARA APLICAÇÃO DE FUNDO OU PINTURA. AF_01/2021	M2	1.050.00	21,00	21,00	21,00	21,00	21,00	21,00
1.6.5.3.2.	PINTURA FUNDO NIVELADOR ACRÍLICO BRANCO EM MADEIRA.	M2	1.050.00	21,00	21,00	21,00	21,00	21,00	21,00
1.6.5.3.3.	PINTURA TINTA DE ACABAMENTO (PIGMENTADA) ESMALTE SINTÉTICO ACETINADO EM MADEIRA 2 DEMÃOS. AF_01/2021	M2	1.050.00	21,00	21,00	21,00	21,00	21,00	21,00
1.7.	PAVIMENTAÇÕES		-						
1.7.1.	PISO CERÂMICO		-						
1.7.1.0.1.	COMPACTAÇÃO MECÂNICA DE SOLO PARA EXECUÇÃO DE RADIÉR, PISO DE CONCRETO OU LAJE SOBRE SOLO, COM COMPACTADOR DE SOLOS TIPO PLACA VIBRATÓRIA. AF_09/2021	M2	2.693.50	53,87	53,87	53,87	53,87	53,87	53,87
1.7.1.0.2.	LASTRO COM MATERIAL GRANULAR (PEDRA BRITADA N.3), APLICADO EM PISOS OU LAJES SOBRE SOLO, ESPESSURA DE "10 CM". AF_01/2024	M3	269.50	5,39	5,39	5,39	5,39	5,39	5,39
1.7.1.0.3.	CAMADA SEPARADORA PARA EXECUÇÃO DE RADIÉR, PISO DE CONCRETO OU LAJE SOBRE SOLO, EM LONA PLÁSTICA. AF_09/2021	M2	2.693.50	53,87	53,87	53,87	53,87	53,87	53,87
1.7.1.0.4.	LASTRO DE CONCRETO MAGRO APLICADO EM PISOS, LAJES SOBRE SOLO OU RADIERS ESPESSURA DE 5 CM. AF_01/2024	M2	2.693.50	53,87	53,87	53,87	53,87	53,87	53,87





PLQ - PLANILHA DE LEVANTAMENTO DE QUANTIDADES
Memória de Cálculo - OGU

Grau de Sigilo
#PÚBLICO

APELIDO DO EMPREENDIMENTO

Casa térrea acessível, 2 quartos, Área=47,46m², conforme Portaria MCID 1416/2023

Nº TransfereGOV

974430

PROponente / Tomador

PREFEITURA MUNICIPAL DE CATOLÉ DO ROCHA

				Casa 37	Casa 38	Casa 39	Casa 40	Casa 41	Casa 42
Item	Descrição	Unidade	Quantidade	37	38	39	40	41	42
CONSTRUÇÃO DE UNIDADES HABITACIONAIS PARA ATENDIMENTO DE FAMÍLIAS EM SITUAÇÃO DE				125.677,86	125.677,86	125.677,86	125.677,86	125.677,86	125.677,86
1.7.1.0.5.	CONTRAPISO EM ARGAMASSA TRAÇO 1:4 (CIMENTO E AREIA), PREPARO MECÂNICO COM BETONEIRA 400 L APLICADO EM ÁREAS MOLHADAS SOBRE LAJE, ADERIDO, ACABAMENTO NÃO REFORÇADO, ESPESSURA 3CM. AF_07/2021	M2	756.50	15,13	15,13	15,13	15,13	15,13	15,13
1.7.1.0.6.	CONTRAPISO EM ARGAMASSA TRAÇO 1:4 (CIMENTO E AREIA), PREPARO MECÂNICO COM BETONEIRA 400 L APLICADO EM ÁREAS SECAS SOBRE LAJE, ADERIDO, ACABAMENTO NÃO REFORÇADO, ESPESSURA 3CM. AF_07/2021	M2	1.609.50	32,19	32,19	32,19	32,19	32,19	32,19
1.7.1.0.7.	REVESTIMENTO CERÂMICO PARA PISO COM PLACAS TIPO ESMALTADA DE DIMENSÕES 35X35 CM APLICADA EM AMBIENTES DE ÁREA ENTRE 5 M2 E 10 M2. AF_02/2023 PE	M2	840.00	16,80	16,80	16,80	16,80	16,80	16,80
1.7.1.0.8.	REVESTIMENTO CERÂMICO PARA PISO COM PLACAS TIPO ESMALTADA DE DIMENSÕES 35X35 CM APLICADA EM AMBIENTES DE ÁREA MAIOR QUE 10 M2. AF_02/2023 PE	M2	955.00	19,10	19,10	19,10	19,10	19,10	19,10
1.7.1.0.9.	REVESTIMENTO CERÂMICO PARA PISO COM PLACAS TIPO ESMALTADA DE DIMENSÕES 35X35 CM APLICADA EM AMBIENTES DE ÁREA MENOR QUE 5 M2. AF_02/2023 PE	M2	649.00	12,98	12,98	12,98	12,98	12,98	12,98
1.7.2.	PISO CIMENTADO		-						
1.7.2.0.1.	COMPACTAÇÃO MECÂNICA DE SOLO PARA EXECUÇÃO DE RADIER, PISO DE CONCRETO OU LAJE SOBRE SOLO, COM COMPACTADOR DE SOLOS TIPO PLACA VIBRATÓRIA. AF_09/2021	M2	807.50	16,15	16,15	16,15	16,15	16,15	16,15
1.7.2.0.2.	EXECUÇÃO DE PASSEIO (CALÇADA) OU PISO DE CONCRETO COM CONCRETO MOLDADO IN LOCO, FEITO EM OBRA, ACABAMENTO CONVENCIONAL, NÃO ARMADO. AF_08/2022	M3	56.50	1,13	1,13	1,13	1,13	1,13	1,13
1.7.3.	RODAPÊS, SOLEIRAS E PEITORIS		-						
1.7.3.0.1.	SOLEIRA EM MÁRMORE, LARGURA 15 CM, ESPESSURA 2,0 CM. AF_09/2020	M	126.00	2,52	2,52	2,52	2,52	2,52	2,52
1.7.3.0.2.	RODAPÊ CERÂMICO DE 7CM DE ALTURA COM PLACAS TIPO ESMALTADA DE DIMENSÕES 35X35CM. AF_02/2023	M	1.935.00	38,70	38,70	38,70	38,70	38,70	38,70
1.7.3.0.3.	PEITORIL LINEAR EM GRANITO OU MÁRMORE, L = 15CM, ASSENADO COM ARGAMASSA 1:6 COM ADITIVO. AF_11/2020	M	325.00	6,50	6,50	6,50	6,50	6,50	6,50
1.8.	INSTALAÇÕES		-						
1.8.1.	ELÉTRICAS / TELEFÔNICAS		-						
1.8.1.1.	CENTRO DE DISTRIBUIÇÃO ELÉTRICA		-						
1.8.1.1.1.	DISJUNTOR MONOPOLAR TIPO DIN, CORRENTE NOMINAL DE 10A - FORNECIMENTO E INSTALAÇÃO. AF_10/2020	UN	100.00	2,00	2,00	2,00	2,00	2,00	2,00
1.8.1.1.2.	DISJUNTOR MONOPOLAR TIPO DIN, CORRENTE NOMINAL DE 16A - FORNECIMENTO E INSTALAÇÃO. AF_10/2020	UN	50.00	1,00	1,00	1,00	1,00	1,00	1,00
1.8.1.1.3.	DISJUNTOR MONOPOLAR TIPO DIN, CORRENTE NOMINAL DE 25A - FORNECIMENTO E INSTALAÇÃO. AF_10/2020	UN	50.00	1,00	1,00	1,00	1,00	1,00	1,00

PMV3.15

19 / 160





PLQ - PLANILHA DE LEVANTAMENTO DE QUANTIDADES
Memória de Cálculo - OGU

Grau de Sigilo
#PUBLICO

APELIDO DO EMPREENDIMENTO

Casa térrea acessível, 2 quartos, Área=47,48m², conforme Portaria MCID 1416/2023

Nº TransfereGOV

974430

PROPONENTE / TOMADOR

PREFEITURA MUNICIPAL DE CATOLÉ DO ROCHA

				Casa 37	Casa 38	Casa 39	Casa 40	Casa 41	Casa 42
Item	Descrição	Unidade	Quantidade	37	38	39	40	41	42
CONSTRUÇÃO DE UNIDADES HABITACIONAIS PARA ATENDIMENTO DE FAMÍLIAS EM SITUAÇÃO DE RISCO				125.677,66	125.677,66	125.677,66	125.677,66	125.677,66	125.677,66
1.8.1.1.4.	DISJUNTOR MONOPOLAR TIPO DIN, CORRENTE NOMINAL DE 50A - FORNECIMENTO E INSTALAÇÃO, AF_10/2020	JN	50.00	1,00	1,00	1,00	1,00	1,00	1,00
1.8.1.1.5.	DISJUNTOR BIPOLAR TIPO DR, CORRENTE NOMINAL DE 25A - FORNECIMENTO E INSTALAÇÃO.	JN	100.00	2,00	2,00	2,00	2,00	2,00	2,00
1.8.1.1.6.	ENTRADA DE ENERGIA ELÉTRICA, AEREA, MONOFÁSICA, COM CAIXA DE EMBUTIR, CABO DE 10 MM2 E DISJUNTOR DIN 50A (NÃO INCLUSO O POSTE DE CONCRETO), AF_07/2020, PS	JN	50.00	1,00	1,00	1,00	1,00	1,00	1,00
1.8.1.1.7.	QUADRO DE DISTRIBUIÇÃO DE LUZ EM PVC PARA 12 DISJUNTORES - FORNECIMENTO E INSTALAÇÃO.	JN	50.00	1,00	1,00	1,00	1,00	1,00	1,00
1.8.1.2.	LUMINÁCIÃO, TOMADAS E INTERRUPTORES		-						
1.8.1.2.1.	LUMINARIA TIPO PLAFON CIRCULAR, DE SOB REPOR, COM LED DE 12/13 W - FORNECIMENTO E INSTALAÇÃO, AF_09/2024	JN	350.00	7,00	7,00	7,00	7,00	7,00	7,00
1.8.1.2.2.	LÂMPADA COMPACTA DE LED 10 W, BASE E27 - FORNECIMENTO E INSTALAÇÃO AF_09/2024	JN	350.00	7,00	7,00	7,00	7,00	7,00	7,00
1.8.1.2.3.	INTERRUPTOR SIMPLES (1 MÓDULO), 10A/250V, INCLUINDO SUPORTE E PLACA - FORNECIMENTO E INSTALAÇÃO, AF_03/2023	JN	250.00	5,00	5,00	5,00	5,00	5,00	5,00
1.8.1.2.4.	INTERRUPTOR SIMPLES (2 MÓDULOS), 10A/250V, INCLUINDO SUPORTE E PLACA - FORNECIMENTO E INSTALAÇÃO, AF_03/2023	JN	50.00	1,00	1,00	1,00	1,00	1,00	1,00
1.8.1.2.5.	TOMADA BAIXA DE EMBUTIR (1 MÓDULO), 2P+T 10 A, INCLUINDO SUPORTE E PLACA - FORNECIMENTO E INSTALAÇÃO, AF_03/2023	JN	500.00	10,00	10,00	10,00	10,00	10,00	10,00
1.8.1.2.6.	TOMADA MÉDIA DE EMBUTIR (1 MÓDULO), 2P+T 10 A, INCLUINDO SUPORTE E PLACA - FORNECIMENTO E INSTALAÇÃO, AF_03/2023	JN	300.00	6,00	6,00	6,00	6,00	6,00	6,00
1.8.1.2.7.	TOMADA ALTA DE EMBUTIR (1 MÓDULO), 2P+T 20 A, INCLUINDO SUPORTE E PLACA - FORNECIMENTO E INSTALAÇÃO, AF_03/2023	JN	50.00	1,00	1,00	1,00	1,00	1,00	1,00
1.8.1.2.8.	INTERRUPTOR PULSADOR CAMPAINHA (1 MÓDULO), 10A/250V, INCLUINDO SUPORTE E PLACA - FORNECIMENTO E INSTALAÇÃO, AF_03/2023	JN	50.00	1,00	1,00	1,00	1,00	1,00	1,00
1.8.1.2.9.	CAMPAINHA CIGARRA (1 MÓDULO), 10A/250V, INCLUINDO SUPORTE E PLACA - FORNECIMENTO E INSTALAÇÃO, AF_03/2023	JN	50.00	1,00	1,00	1,00	1,00	1,00	1,00
1.8.1.2.10.	SUPORTE PARAFUSADO COM ESPELHO / PLACA DE ENCAIXE 4" X 2" BAIXO (0,30 M DO PISO) PARA PONTO ELÉTRICO - FORNECIMENTO E INSTALAÇÃO	JN	100.00	2,00	2,00	2,00	2,00	2,00	2,00
1.8.1.2.11.	CAIXA RETANGULAR 4" X 2" BAIXA (0,30 M DO PISO), PVC, INSTALADA EM PAREDE - FORNECIMENTO E INSTALAÇÃO, AF_03/2023	JN	600.00	12,00	12,00	12,00	12,00	12,00	12,00
1.8.1.2.12.	CAIXA RETANGULAR 4" X 2" MÉDIA (1,30 M DO PISO), PVC, INSTALADA EM PAREDE - FORNECIMENTO E INSTALAÇÃO, AF_03/2023	JN	650.00	13,00	13,00	13,00	13,00	13,00	13,00
1.8.1.2.13.	CAIXA RETANGULAR 4" X 2" ALTA (2,00 M DO PISO), PVC, INSTALADA EM PAREDE - FORNECIMENTO E INSTALAÇÃO, AF_03/2023	JN	100.00	2,00	2,00	2,00	2,00	2,00	2,00





PLQ - PLANILHA DE LEVANTAMENTO DE QUANTIDADES
Memória de Cálculo - OGU

Grau de Sigilo
#PUBLICO

APELIDO DO EMPREENDIMENTO

Casa térrea acessível, 2 quartos, Área=47,48m², conforme Portaria MCID 1416/2023

Nº TransfereGOV

974430

PROPONENTE / TOMADOR

PREFEITURA MUNICIPAL DE CATOLÉ DO ROCHA

				Casa 37	Casa 38	Casa 39	Casa 40	Casa 41	Casa 42
Item	Descrição	Unidade	Quantidade	37	38	39	40	41	42
CONSTRUÇÃO DE UNIDADES HABITACIONAIS PARA ATENDIMENTO DE FAMÍLIAS EM SITUAÇÃO DE				125.677,68	125.677,68	125.677,68	125.677,68	125.677,68	125.677,68
18.1.2.14.	CAIXA OCTOGONAL 3" X 3", PVC, INSTALADA EM LAJE - FORNECIMENTO E INSTALAÇÃO. AF_03/2023	UN	350,00	7,00	7,00	7,00	7,00	7,00	7,00
18.1.3.	FIOS E CABOS		-						
18.1.3.1.	CABO DE COBRE FLEXÍVEL ISOLADO, 1,5 MM², ANTI-CHAMA 450/750 V, PARA CIRCUITOS TERMINAIS - FORNECIMENTO E INSTALAÇÃO. AF_03/2023	M	4.895,00	97,90	97,90	97,90	97,90	97,90	97,90
18.1.3.2.	CABO DE COBRE FLEXÍVEL ISOLADO, 2,5 MM², ANTI-CHAMA 450/750 V, PARA CIRCUITOS TERMINAIS - FORNECIMENTO E INSTALAÇÃO. AF_03/2023	M	12.940,00	258,80	258,80	258,80	258,80	258,80	258,80
18.1.3.3.	CABO DE COBRE FLEXÍVEL ISOLADO, 4 MM², ANTI-CHAMA 450/750 V, PARA CIRCUITOS TERMINAIS - FORNECIMENTO E INSTALAÇÃO. AF_03/2023	M	1.240,00	24,80	24,80	24,80	24,80	24,80	24,80
18.1.3.4.	CABO DE COBRE ISOLADO, 10 MM², ANTI-CHAMA 450/750 V, INSTALADO EM ELETROCALHA OU PERFILADO - FORNECIMENTO E INSTALAÇÃO. AF_10/2020	M	1.295,00	25,90	25,90	25,90	25,90	25,90	25,90
18.1.3.5.	CABO DE COBRE FLEXÍVEL ISOLADO, 10 MM², ANTI-CHAMA 0,6/1,0 KV, PARA DISTRIBUIÇÃO - FORNECIMENTO E INSTALAÇÃO. AF_10/2020	M	415,00	8,30	8,30	8,30	8,30	8,30	8,30
18.1.3.6.	ELETRODUTO FLEXÍVEL CORRUGADO, PVC, DN 25 MM (3/4"), PARA CIRCUITOS TERMINAIS, INSTALADO EM FORRO - FORNECIMENTO E INSTALAÇÃO. AF_03/2023	M	2.235,00	44,70	44,70	44,70	44,70	44,70	44,70
18.1.3.7.	ELETRODUTO FLEXÍVEL CORRUGADO, PVC, DN 25 MM (3/4"), PARA CIRCUITOS TERMINAIS, INSTALADO EM PAREDE - FORNECIMENTO E INSTALAÇÃO. AF_03/2023	M	2.915,00	58,30	58,30	58,30	58,30	58,30	58,30
18.1.3.8.	ELETRODUTO FLEXÍVEL CORRUGADO REFORÇADO PVC, DN 25 MM (3/4"), PARA CIRCUITOS TERMINAIS, INSTALADO EM LAJE - FORNECIMENTO E INSTALAÇÃO. AF_03/2023	M	1.103,00	22,06	22,06	22,06	22,06	22,06	22,06
18.1.3.9.	RASGO LINEAR MANUAL EM ALVENARIA, PARA ELETRODUTOS, DIÂMETROS MENORES OU IGUAIS A 40 MM. AF_09/2023	M	2.915,00	58,30	58,30	58,30	58,30	58,30	58,30
18.2.	HIDRÁULICAS / GÁS / INCÊNDIO		-						
18.2.1.	TUBULAÇÕES E CONEXÕES HIDRÁULICAS		-						
18.2.1.1.	JOELHO 90 GRAUS COM BUCHA DE LAÇÃO, PVC, SOLDÁVEL, DN 25MM, X 1/2" INSTALADO EM RAMAL OU SUB-RAMAL DE ÁGUA - FORNECIMENTO E INSTALAÇÃO. AF_06/2022	UN	350,00	7,00	7,00	7,00	7,00	7,00	7,00
18.2.1.2.	JOELHO 90 GRAUS, PVC, SOLDÁVEL, DN 25MM, INSTALADO EM RAMAL DE DISTRIBUIÇÃO DE ÁGUA - FORNECIMENTO E INSTALAÇÃO. AF_06/2022	UN	400,00	8,00	8,00	8,00	8,00	8,00	8,00
18.2.1.3.	TE, PVC, SOLDÁVEL, DN 25MM, INSTALADO EM RAMAL OU SUB-RAMAL DE ÁGUA - FORNECIMENTO E INSTALAÇÃO. AF_06/2022	UN	200,00	4,00	4,00	4,00	4,00	4,00	4,00





PLQ - PLANILHA DE LEVANTAMENTO DE QUANTIDADES
Memória de Cálculo - OGU

Grau de Sigilo
#PUBLICO

APELIDO DO EMPREENDIMENTO

Casa térrea acessível, 2 quartos, Área=47,46m², conforme Portaria MCID 1416/2023

Nº TransfereGOV

974230

PROPONENTE / TOMADOR

PREFEITURA MUNICIPAL DE CATOLÉ DO ROCHA

				Casa 37	Casa 38	Casa 39	Casa 40	Casa 41	Casa 42
Item	Descrição	Unidade	Quantidade	37	38	39	40	41	42
CONSTRUÇÃO DE UNIDADES HABITACIONAIS PARA ATENDIMENTO DE FAMÍLIAS EM SITUAÇÃO DE				125.677,68	125.677,68	125.677,68	125.677,68	125.677,68	125.677,68
1.8.2.1.4.	ADAPTADOR CURTO COM BOLSA E ROSCA PARA REGISTRO, PVC, SOLDÁVEL, DN 25MM X 3/4, INSTALADO EM RAMAL OU SUB-RAMAL DE ÁGUA - FORNECIMENTO E INSTALAÇÃO. AF_06/2022	UN	400.00	8,00	8,00	8,00	8,00	8,00	8,00
1.8.2.1.5.	TUBO, PVC, SOLDÁVEL, DE 25MM, INSTALADO EM PRUMADA DE ÁGUA - FORNECIMENTO E INSTALAÇÃO. AF_06/2022	M	255.00	5,10	5,10	5,10	5,10	5,10	5,10
1.8.2.1.6.	TUBO, PVC, SOLDÁVEL, DE 25MM, INSTALADO EM RAMAL OU SUB-RAMAL DE ÁGUA - FORNECIMENTO E INSTALAÇÃO. AF_06/2022	M	435.00	8,70	8,70	8,70	8,70	8,70	8,70
1.8.2.1.7.	FORNECIMENTO E INSTALAÇÃO DE PRESSURIZADOR ACOPLADO AO CHUVEIRO (TENSÃO: 220V - PRESSÃO MINIMA: 0,7MCA / PRESSÃO MÁXIMA: 2,5MCA - ENTRADA 1/2" / SAÍDA 1/2")	UN	50.00	1,00	1,00	1,00	1,00	1,00	1,00
1.8.2.2.	REGISTROS		-						
1.8.2.2.1.	REGISTRO DE PRESSÃO BRUTO, LATÃO, ROSCÁVEL, 3/4", COM ACABAMENTO E CANOPLA CROMADOS - FORNECIMENTO E INSTALAÇÃO. AF_08/2021	UN	50.00	1,00	1,00	1,00	1,00	1,00	1,00
1.8.2.2.2.	REGISTRO DE GAVETA BRUTO, LATÃO, ROSCÁVEL, 3/4", COM ACABAMENTO E CANOPLA CROMADOS - FORNECIMENTO E INSTALAÇÃO. AF_08/2021	UN	150.00	3,00	3,00	3,00	3,00	3,00	3,00
1.8.2.2.3.	REGISTRO DE ESFERA, PVC, SOLDÁVEL, COM VOLANTE, DN 32 MM - FORNECIMENTO E INSTALAÇÃO. AF_08/2021	UN	100.00	2,00	2,00	2,00	2,00	2,00	2,00
1.8.2.2.4.	ENGATE FLEXÍVEL EM PLÁSTICO BRANCO, 1/2" X 40CM - FORNECIMENTO E INSTALAÇÃO. AF_01/2020	UN	200.00	4,00	4,00	4,00	4,00	4,00	4,00
1.8.2.3.	ENTRADA / ALIMENTAÇÃO HIDRÁULICA		-						
1.8.2.3.1.	KIT CAVALETE PARA MEDIÇÃO DE ÁGUA - ENTRADA INDIVIDUALIZADA, EM PVC 25 MM (3/4"), PARA 1 MEDIDOR - FORNECIMENTO E INSTALAÇÃO (EXCLUSIVE HIDRÔMETRO). AF_03/2024	UN	50.00	1,00	1,00	1,00	1,00	1,00	1,00
1.8.2.3.2.	CAIXA DE EMBUTIR EM POLICARBONATO PARA ABRIGO DE HIDRÔMETRO - FORNECIMENTO E INSTALAÇÃO (EXCLUSIVE HIDRÔMETRO).	UN	50.00	1,00	1,00	1,00	1,00	1,00	1,00
1.8.2.3.3.	REGISTRO DE GAVETA BRUTO, LATÃO, ROSCÁVEL, 3/4" - FORNECIMENTO E INSTALAÇÃO. AF_08/2021	UN	50.00	1,00	1,00	1,00	1,00	1,00	1,00
1.8.2.3.4.	TUBO, PVC, SOLDÁVEL, DE 25MM, INSTALADO EM RAMAL DE DISTRIBUIÇÃO DE ÁGUA - FORNECIMENTO E INSTALAÇÃO. AF_06/2022	M	337.50	6,75	6,75	6,75	6,75	6,75	6,75
1.8.2.3.5.	TUBO, PVC, SOLDÁVEL, DE 25MM, INSTALADO EM PRUMADA DE ÁGUA - FORNECIMENTO E INSTALAÇÃO. AF_06/2022	M	150.00	3,00	3,00	3,00	3,00	3,00	3,00
1.8.2.3.6.	JOELHO 90 GRAUS, PVC, SOLDÁVEL, DN 25MM, INSTALADO EM RAMAL DE DISTRIBUIÇÃO DE ÁGUA - FORNECIMENTO E INSTALAÇÃO. AF_06/2022	UN	100.00	2,00	2,00	2,00	2,00	2,00	2,00





PLQ - PLANILHA DE LEVANTAMENTO DE QUANTIDADES
Memória de Cálculo - OGU

Grau de Sigilo
#PUBLICO

APELIDO DO EMPREENDIMENTO

Casa térrea acessível, 2 quartos, Área=47,46m², conforme Portaria MCID 1416/2023

Nº TransfereGOV

974430

PROPONENTE / TOMADOR

PREFEITURA MUNICIPAL DE CATOLÉ DO ROCHA

				Casa 37	Casa 38	Casa 39	Casa 40	Casa 41	Casa 42
Item	Descrição	Unidade	Quantidade	37	38	39	40	41	42
CONSTRUÇÃO DE UNIDADES HABITACIONAIS PARA ATENDIMENTO DE FAMÍLIAS EM SITUAÇÃO DE				125.677,68	125.677,68	125.677,68	125.677,68	125.677,68	125.677,68
1.8.2.3.7.	TE, PVC, SOLDÁVEL, DN 25MM, INSTALADO EM RAMAL DE DISTRIBUIÇÃO DE ÁGUA - FORNECIMENTO E INSTALAÇÃO AF_06/2022	JN	50,00	1,00	1,00	1,00	1,00	1,00	1,00
1.8.2.4.	CAIXA D'ÁGUA E BARRILETE		-						
1.8.2.4.1.	CAIXA D'ÁGUA EM POLIETILENO, 500 LITROS - FORNECIMENTO E INSTALAÇÃO AF_06/2021	JN	50,00	1,00	1,00	1,00	1,00	1,00	1,00
1.8.2.4.2.	FURO EM CAIXA D'ÁGUA COM ESPESSURA DE 2 ATÉ 5 MM E DIÂMETRO DE 25 MM. AF_06/2021	JN	50,00	1,00	1,00	1,00	1,00	1,00	1,00
1.8.2.4.3.	FURO EM CAIXA D'ÁGUA COM ESPESSURA DE 2 ATÉ 5 MM E DIÂMETRO DE 32 MM. AF_06/2021	JN	100,00	2,00	2,00	2,00	2,00	2,00	2,00
1.8.2.4.4.	ADAPTADOR COM FLANGE E ANEL DE VEDAÇÃO, PVC, SOLDÁVEL, DN 25 MM X 3/4", INSTALADO EM RESERVAÇÃO PREDIAL DE ÁGUA - FORNECIMENTO E INSTALAÇÃO, AF_04/2024	JN	50,00	1,00	1,00	1,00	1,00	1,00	1,00
1.8.2.4.5.	ADAPTADOR COM FLANGE E ANEL DE VEDAÇÃO, PVC, SOLDÁVEL, DN 32 MM X 1", INSTALADO EM RESERVAÇÃO PREDIAL DE ÁGUA - FORNECIMENTO E INSTALAÇÃO, AF_04/2024	JN	100,00	2,00	2,00	2,00	2,00	2,00	2,00
1.8.2.4.6.	TORNEIRA DE BOIA PARA CAIXA D'ÁGUA, ROSCAVE, 3/4" - FORNECIMENTO E INSTALAÇÃO, AF_08/2021	JN	50,00	1,00	1,00	1,00	1,00	1,00	1,00
1.8.2.4.7.	JOELHO 90 GRAUS, PVC, SOLDÁVEL, DN 25MM, INSTALADO EM RAMAL DE DISTRIBUIÇÃO DE ÁGUA - FORNECIMENTO E INSTALAÇÃO, AF_06/2022	JN	400,00	8,00	8,00	8,00	8,00	8,00	8,00
1.8.2.4.8.	JOELHO 90 GRAUS, PVC, SOLDÁVEL, DN 32MM, INSTALADO EM RAMAL DE DISTRIBUIÇÃO DE ÁGUA - FORNECIMENTO E INSTALAÇÃO, AF_06/2022	JN	200,00	4,00	4,00	4,00	4,00	4,00	4,00
1.8.2.4.9.	JOELHO 45 GRAUS, PVC, SOLDÁVEL, DN 32MM, INSTALADO EM RAMAL DE DISTRIBUIÇÃO DE ÁGUA - FORNECIMENTO E INSTALAÇÃO, AF_06/2022	JN	50,00	1,00	1,00	1,00	1,00	1,00	1,00
1.8.2.4.10.	BUCHA DE REDUÇÃO, CURTA, PVC, SOLDÁVEL, DN 32 X 25 MM, INSTALADO EM RAMAL DE DISTRIBUIÇÃO DE ÁGUA - FORNECIMENTO E INSTALAÇÃO, AF_06/2022	JN	100,00	2,00	2,00	2,00	2,00	2,00	2,00
1.8.2.4.11.	TE, PVC, SOLDÁVEL, DN 32MM, INSTALADO EM RAMAL DE DISTRIBUIÇÃO DE ÁGUA - FORNECIMENTO E INSTALAÇÃO AF_06/2022	JN	150,00	3,00	3,00	3,00	3,00	3,00	3,00
1.8.2.4.12.	TE DE REDUÇÃO, PVC, SOLDÁVEL, DN 32MM X 25MM, INSTALADO EM RAMAL DE DISTRIBUIÇÃO DE ÁGUA - FORNECIMENTO E INSTALAÇÃO, AF_06/2022	JN	50,00	1,00	1,00	1,00	1,00	1,00	1,00
1.8.2.4.13.	TUBO, PVC, SOLDÁVEL, DE 25MM, INSTALADO EM RAMAL DE DISTRIBUIÇÃO DE ÁGUA - FORNECIMENTO E INSTALAÇÃO AF_06/2022	M	220,00	4,40	4,40	4,40	4,40	4,40	4,40





PLQ - PLANILHA DE LEVANTAMENTO DE QUANTIDADES
Memória de Cálculo - OGU

Grau de Sigilo
#PUBLICO

APELIDO DO EMPREENDIMENTO
Casa térrea acessível, 2 quartos, Área=47,48m², conforme Portaria MCID 1416/2023

Nº TransfereGOV
974430

PROponente / Tomador
PREFEITURA MUNICIPAL DE CATOLÉ DO ROCHA

				Casa 37	Casa 38	Casa 39	Casa 40	Casa 41	Casa 42
Item	Descrição	Unidade	Quantidade	37	38	39	40	41	42
CONSTRUÇÃO DE UNIDADES HABITACIONAIS PARA ATENDIMENTO DE FAMÍLIAS EM SITUAÇÃO DE RISCO				125.677,66	125.677,66	125.677,66	125.677,66	125.677,66	125.677,66
1.8.2.4.14.	TUBO, PVC, SOLDÁVEL, DE 32MM, INSTALADO EM RAMAL DE DISTRIBUIÇÃO DE ÁGUA - FORNECIMENTO E INSTALAÇÃO. AF_06/2022	M	527.50	10,55	10,55	10,55	10,55	10,55	10,55
1.8.3.	SANITÁRIAS / PLUVIAL		-						
1.8.3.1.	TUBULAÇÕES E CONEXÕES SANITÁRIAS		-						
1.8.3.1.1.	JOELHO 45 GRAUS, PVC, SÉRIE NORMAL, ESGOTO PREDIAL, DN 40 MM JUNTA SOLDÁVEL, FORNECIDO E INSTALADO EM RAMAL DE DESCARGA OU RAMAL DE ESGOTO SANITÁRIO. AF_08/2022	JN	150.00	3,00	3,00	3,00	3,00	3,00	3,00
1.8.3.1.2.	JOELHO 45 GRAUS, PVC, SÉRIE NORMAL, ESGOTO PREDIAL, DN 50 MM JUNTA ELÁSTICA, FORNECIDO E INSTALADO EM RAMAL DE DESCARGA OU RAMAL DE ESGOTO SANITÁRIO. AF_08/2022	JN	100.00	2,00	2,00	2,00	2,00	2,00	2,00
1.8.3.1.3.	JOELHO 90 GRAUS, PVC, SÉRIE NORMAL, ESGOTO PREDIAL, DN 40 MM JUNTA SOLDÁVEL, FORNECIDO E INSTALADO EM RAMAL DE DESCARGA OU RAMAL DE ESGOTO SANITÁRIO. AF_08/2022	JN	100.00	2,00	2,00	2,00	2,00	2,00	2,00
1.8.3.1.4.	JOELHO 90 GRAUS, PVC, SÉRIE NORMAL, ESGOTO PREDIAL, DN 50 MM JUNTA ELÁSTICA, FORNECIDO E INSTALADO EM RAMAL DE DESCARGA OU RAMAL DE ESGOTO SANITÁRIO. AF_08/2022	JN	450.00	9,00	9,00	9,00	9,00	9,00	9,00
1.8.3.1.5.	JOELHO 90 GRAUS, PVC, SÉRIE NORMAL, ESGOTO PREDIAL, DN 100 MM, JUNTA ELÁSTICA, FORNECIDO E INSTALADO EM RAMAL DE DESCARGA OU RAMAL DE ESGOTO SANITÁRIO. AF_08/2022	JN	50.00	1,00	1,00	1,00	1,00	1,00	1,00
1.8.3.1.6.	TE, PVC, SÉRIE NORMAL, ESGOTO PREDIAL, DN 50 X 50 MM, JUNTA ELÁSTICA, FORNECIDO E INSTALADO EM RAMAL DE DESCARGA OU RAMAL DE ESGOTO SANITÁRIO. AF_08/2022	JN	50.00	1,00	1,00	1,00	1,00	1,00	1,00
1.8.3.1.7.	JUNÇÃO DE REDUÇÃO INVERTIDA, PVC, SÉRIE NORMAL, ESGOTO PREDIAL, DN 100 X 50 MM, JUNTA ELÁSTICA, FORNECIDO E INSTALADO EM RAMAL DE DESCARGA OU RAMAL DE ESGOTO SANITÁRIO. AF_08/2022	JN	50.00	1,00	1,00	1,00	1,00	1,00	1,00
1.8.3.1.8.	TERMINAL DE VENTILAÇÃO, PVC, SÉRIE NORMAL, ESGOTO PREDIAL, DN 50 MM, JUNTA SOLDÁVEL, FORNECIDO E INSTALADO EM PRUMADA DE ESGOTO SANITÁRIO OU VENTILAÇÃO. AF_08/2022	JN	50.00	1,00	1,00	1,00	1,00	1,00	1,00
1.8.3.1.9.	TUBO PVC, SÉRIE NORMAL, ESGOTO PREDIAL, DN 40 MM, FORNECIDO E INSTALADO EM RAMAL DE DESCARGA OU RAMAL DE ESGOTO SANITÁRIO. AF_08/2022	M	167.50	3,35	3,35	3,35	3,35	3,35	3,35
1.8.3.1.10.	TUBO PVC, SÉRIE NORMAL, ESGOTO PREDIAL, DN 50 MM, FORNECIDO E INSTALADO EM RAMAL DE DESCARGA OU RAMAL DE ESGOTO SANITÁRIO. AF_08/2022	M	510.50	10,21	10,21	10,21	10,21	10,21	10,21
1.8.3.1.11.	TUBO PVC, SÉRIE NORMAL, ESGOTO PREDIAL, DN 50 MM, FORNECIDO E INSTALADO EM PRUMADA DE ESGOTO SANITÁRIO OU VENTILAÇÃO. AF_08/2022	M	200.00	4,00	4,00	4,00	4,00	4,00	4,00





PLQ - PLANILHA DE LEVANTAMENTO DE QUANTIDADES
Memória de Cálculo - OGU

Grau de Sigilo
#PUBLICO

APELIDO DO EMPREENDIMENTO

Casa térrea acessível, 2 quartos, Área=47,46m², conforme Portaria MCID 1416/2023

Nº TransfereGOV
974430

PROPONENTE / TOMADOR

PREFEITURA MUNICIPAL DE CATOLÉ DO ROCHA

				Casa 37	Casa 38	Casa 39	Casa 40	Casa 41	Casa 42
Item	Descrição	Unidade	Quantidade	37	38	39	40	41	42
CONSTRUÇÃO DE UNIDADES HABITACIONAIS PARA ATENDIMENTO DE FAMILIAS EM SITUAÇÃO DE RISCO				125.677,88	125.677,88	125.677,88	125.677,88	125.677,88	125.677,88
1.8.3.1.12.	TUBO PVC, SERIE NORMAL, ESGOTO PREDIAL, DN 100 MM, FORNECIDO E INSTALADO EM RAMAL DE DESCARGA OU RAMAL DE ESGOTO SANITÁRIO. AF_08/2022	M	1.690.00	33,80	33,80	33,80	33,80	33,80	33,80
1.8.3.2.	ACESSÓRIOS / CAIXAS SANITÁRIAS		-						
1.8.3.2.1.	CAIXA ENTERRADA HIDRÁULICA RETANGULAR EM ALVENARIA COM TIJOLOS CERÂMICOS MACIÇOS, DIMENSÕES INTERNAS: 0,6X0,6X0,6 M PARA REDE DE ESGOTO. AF_12/2020	UN	250.00	5,00	5,00	5,00	5,00	5,00	5,00
1.8.3.2.2.	CAIXA SIFONADA, PVC, DN 100 X 100 X 50 MM, JUNTA ELÁSTICA, FORNECIDA E INSTALADA EM RAMAL DE DESCARGA OU EM RAMAL DE ESGOTO SANITÁRIO. AF_08/2022	UN	50.00	1,00	1,00	1,00	1,00	1,00	1,00
1.8.3.2.3.	RALO SIFONADO REDONDO, PVC, DN 100 X 40 MM, JUNTA SOLDÁVEL, FORNECIDO E INSTALADO EM RAMAL DE DESCARGA OU EM RAMAL DE ESGOTO SANITÁRIO. AF_08/2022	UN	50.00	1,00	1,00	1,00	1,00	1,00	1,00
1.8.3.2.4.	RALO SECO CÔNICO, PVC, DN 100 X 40 MM, JUNTA SOLDÁVEL, FORNECIDO E INSTALADO EM RAMAL DE DESCARGA OU EM RAMAL DE ESGOTO SANITÁRIO. AF_08/2022	JN	50.00	1,00	1,00	1,00	1,00	1,00	1,00
1.8.3.2.5.	CAIXA DE GORDURA SIMPLES (CAPACIDADE: 36 L), RETANGULAR, EM ALVENARIA COM BLOCOS DE CONCRETO, DIMENSÕES INTERNAS = 0,2X0,4 M, ALTURA INTERNA = 0,8 M. AF_12/2020	JN	50.00	1,00	1,00	1,00	1,00	1,00	1,00
1.8.4.	APARELHOS, METAIS E BANCADAS		-						
1.8.4.0.1.	VASO SANITÁRIO SIFONADO COM CAIXA ACOPLADA LOUÇA BRANCA, INCLUSO ENGATE FLEXÍVEL EM PLÁSTICO BRANCO 1/2 X 40CM - FORNECIMENTO E INSTALAÇÃO. AF_01/2020	UN	50.00	1,00	1,00	1,00	1,00	1,00	1,00
1.8.4.0.2.	LAVATÓRIO LOUÇA BRANCA SUSPENSO, 29,5 X 39CM OU EQUIVALENTE, PADRÃO POPULAR, INCLUSO SIFÃO FLEXÍVEL EM PVC, VÁLVULA E ENGATE FLEXÍVEL 30CM EM PLÁSTICO E TORNEIRA CROMADA DE MESA, PADRÃO POPULAR - FORNECIMENTO E INSTALAÇÃO. AF_01/2020	UN	50.00	1,00	1,00	1,00	1,00	1,00	1,00
1.8.4.0.3.	BANCADA DE MÁRMORE SINTÉTICO 120 X 60CM, COM CUBA INTEGRADA, INCLUSO SIFÃO TIPO FLEXÍVEL EM PVC, VÁLVULA EM PLÁSTICO CROMADO TIPO AMERICANA E TORNEIRA CROMADA LONGA, DE PAREDE, PADRÃO POPULAR - FORNECIMENTO E INSTALAÇÃO. AF_01/2020	JN	36.00	0,72	0,72	0,72	0,72	0,72	0,72
1.8.4.0.4.	TANQUE DE MÁRMORE SINTÉTICO COM COLUMA, 22L OU EQUIVALENTE, INCLUSO SIFÃO FLEXÍVEL EM PVC, VÁLVULA PLÁSTICA E TORNEIRA DE METAL CROMADO PADRÃO POPULAR - FORNECIMENTO E INSTALAÇÃO. AF_01/2020	JN	50.00	1,00	1,00	1,00	1,00	1,00	1,00
1.8.4.0.5.	CHUVEIRO ELÉTRICO COMUM CORPO PLÁSTICO, TIPO DUCHA - FORNECIMENTO E INSTALAÇÃO. AF_01/2020	UN	50.00	1,00	1,00	1,00	1,00	1,00	1,00





PLQ - PLANILHA DE LEVANTAMENTO DE QUANTIDADES
Memória de Cálculo - OGU

Grau de Sigilo
#PÚBLICO

APELIDO DO EMPREENDIMENTO
Casa térrea acessível, 2 quartos, Área=47,46m², conforme Portaria MCID 1416/2023

Nº TransfereGOV
974230

PROPONENTE / TOMADOR
PREFEITURA MUNICIPAL DE CATOLÉ DO ROCHA

				Casa 37	Casa 38	Casa 39	Casa 40	Casa 41	Casa 42
Item	Descrição	Unidade	Quantidade	37	38	39	40	41	42
CONSTRUÇÃO DE UNIDADES HABITACIONAIS PARA ATENDIMENTO DE FAMÍLIAS EM SITUAÇÃO DE RISCO				125,677,68	125,677,68	125,677,68	125,677,68	125,677,68	125,677,68
18.4.0.6.	KIT DE ACESSÓRIOS PARA BANHEIRO EM METAL CROMADO, 5 PEÇAS, INCLUSO FIXAÇÃO. AF_01/2020	UN	50.00	1,00	1,00	1,00	1,00	1,00	1,00
18.4.0.7.	BARRA DE APOIO RETA, EM AÇO INOX POLIDO, COMPRIMENTO 60 CM, FIXADA NA PAREDE - FORNECIMENTO E INSTALAÇÃO. AF_01/2020	UN	6.00						
18.4.0.8.	BARRA DE APOIO RETA, EM AÇO INOX POLIDO, COMPRIMENTO 70 CM, FIXADA NA PAREDE - FORNECIMENTO E INSTALAÇÃO. AF_01/2020	UN	6.00						
18.4.0.9.	BANCO ARTICULADO, EM AÇO INOX, PARA PCD, FIXADO NA PAREDE - FORNECIMENTO E INSTALAÇÃO. AF_01/2020	UN	3.00						
18.4.0.10.	Barra de apoio para lavatório, constituída de barra lateral tipo "U" em aço polido, l=40cm	UN	3.00						
18.5.	FOSSA SEPTICA		-						
18.5.0.1.	ESCAVAÇÃO MANUAL DE VALA. AF_09/2024	M3	262.50	5,25	5,25	5,25	5,25	5,25	5,25
18.5.0.2.	PREPARO DE FUNDO DE VALA COM LARGURA MENOR QUE 1,5 M (ACERTO DO SOLO NATURAL). AF_08/2020	M2	131.50	2,63	2,63	2,63	2,63	2,63	2,63
18.5.0.3.	LASTRO DE CONCRETO MAGRO, APLICADO EM PISOS, LAJES SOBRE SOLO OU RADIER, ESPESSURA DE 5 CM. AF_01/2024	M2	131.50	2,63	2,63	2,63	2,63	2,63	2,63
18.5.0.4.	ALVENARIA DE TIJOLO CERÂMICO FURADO (9x19x19)cm C/ARGAMASSA MISTA DE CAL HIDRATADA ESP=20 cm (BASEADA NA C0074/SEINFRA)	M2	501.50	10,03	10,03	10,03	10,03	10,03	10,03
18.5.0.5.	ARMAÇÃO PARA EXECUÇÃO DE RADIER, PISO DE CONCRETO OU LAJE SOBRE SOLO, COM USO DE TELA Q-196. AF_09/2021	KG	103.00	2,06	2,06	2,06	2,06	2,06	2,06
18.5.0.6.	CONCRETO FCK = 20MPa, TRAÇO 1:2,7:3 (EM MASSA SECA DE CIMENTO/ AREIA MÉDIA/ AREIA 1) - PREPARO MECÂNICO COM BETONEIRA 600 L. AF_05/2021	M3	10.50	0,21	0,21	0,21	0,21	0,21	0,21
18.5.0.7.	LANÇAMENTO COM USO DE BALDES, ADENSAMENTO E ACABAMENTO DE CONCRETO EM ESTRUTURAS. AF_02/2022	M3	10.50	0,21	0,21	0,21	0,21	0,21	0,21
18.5.0.8.	CHAPISCO APLICADO EM ALVENARIAS E ESTRUTURAS DE CONCRETO INTERNAS, COM COLHER DE PEDREIRO, ARGAMASSA TRAÇO 1:3 COM PREPARO EM BETONEIRA 400L. AF_10/2022	M2	433.50	8,67	8,67	8,67	8,67	8,67	8,67
18.5.0.9.	IMPERMEABILIZAÇÃO DE SUPERFÍCIE COM ARGAMASSA DE CIMENTO E AREIA, COM ADITIVO IMPERMEABILIZANTE, E = 1.5CM. AF_09/2023	M2	433.50	8,67	8,67	8,67	8,67	8,67	8,67
18.5.0.10.	TAMPA CIRCULAR PARA ESGOTO E DRENAGEM, EM CONCRETO PRÉ-MOLDADO, DIÂMETRO INTERNO = 0,60 M E ALTURA = 0,10 M. AF_12/2023	UN	100.00	2,00	2,00	2,00	2,00	2,00	2,00
18.	SUMIDOURO		-						





PLQ - PLANILHA DE LEVANTAMENTO DE QUANTIDADES
Memória de Cálculo - OGU

Grau de Sigilo
#PUBLICO

APELIDO DO EMPREENDIMENTO

Casa térrea acessível, 2 quartos, Área=47,45m², conforme Portaria MCID 1416/2023

Nº TransfereGOV
974430

PROPONENTE / TOMADOR

PREFEITURA MUNICIPAL DE CATOLÉ DO ROCHA

				Casa 37	Casa 38	Casa 39	Casa 40	Casa 41	Casa 42
Item	Descrição	Unidade	Quantidade	37	38	39	40	41	42
CONSTRUÇÃO DE UNIDADES HABITACIONAIS PARA ATENDIMENTO DE FAMILIARES EM SITUAÇÃO DE RISCO				125,677,66	125,677,66	125,677,66	125,677,66	125,677,66	125,677,66
1 9.0.0.1.	ESCAVAÇÃO MANUAL DE VALA. AF_09/2024	M3	361.00	7,22	7,22	7,22	7,22	7,22	7,22
1 9.0.0.2.	PREPARO DE FUNDO DE VALA COM LARGURA MENOR QUE 1.5 M (ACERTO DO SOLO NATURAL). AF_08/2020	M2	190.00	3,80	3,80	3,80	3,80	3,80	3,80
1 9.0.0.3.	ALVENARIA DE TIJOLO CERÂMICO FURADO (9x19x19)cm C/ARGAMASSA MISTA DE CAL HIDRATADA ESP=20 cm (BASEADA NA C0074/SEINFRA)	M2	621.50	12,43	12,43	12,43	12,43	12,43	12,43
1 9.0.0.4.	ARMAÇÃO PARA EXECUÇÃO DE RADIER, PISO DE CONCRETO OU LAJE SOBRE SOLO, COM USO DE TELA Q-195. AF_09/2021	KG	176.00	3,52	3,52	3,52	3,52	3,52	3,52
1 9.0.0.5.	CONCRETO FCK = 25MPa, TRAÇO 1:2,3 2,7 (EM MASSA SECA DE CIMENTO/ AREIA MÉDIA/ BRITA 1) - PREPARO MECÂNICO COM BETONEIRA 600 L. AF_05/2021	M3	17.50	0,35	0,35	0,35	0,35	0,35	0,35
1 9.0.0.6.	LANÇAMENTO COM USO DE BALDES, ADENSAMENTO E ACABAMENTO DE CONCRETO EM ESTRUTURAS. AF_02/2022	M3	17.50	0,35	0,35	0,35	0,35	0,35	0,35
1 9.0.0.7.	LASTRO COM MATERIAL GRANULAR (PEDRA BRITADA N.3), APLICADO EM PISOS OU LAJES SOBRE SOLO, ESPESSURA DE "10 CM". AF_01/2024	M3	63.50	1,27	1,27	1,27	1,27	1,27	1,27
1 9.0.0.8.	TAMPA CIRCULAR PARA ESGOTO E DRENAGEM, EM CONCRETO PRÉ-MOLDADO, DIÂMETRO INTERNO = 0,60 M E ALTURA = 0,10 M. AF_12/2023	UN	50.00	1,00	1,00	1,00	1,00	1,00	1,00
1 10.	COMPLEMENTAÇÕES		-						
1 10.1.	CALAFETE / LIMPEZA		-						
1 10.1.0.1.	LIMPEZA DE BACIA SANITÁRIA, BIDÊ OU MICTÓRIO EM LOUÇA, INCLUSIVE METAIS CORRESPONDENTES. AF_04/2019	UN	50.00	1,00	1,00	1,00	1,00	1,00	1,00
1 10.1.0.2.	LIMPEZA DE BANCADA DE PEDRA (MÁRMORE OU GRANITO). AF_04/2019	M2	36.00	0,72	0,72	0,72	0,72	0,72	0,72
1 10.1.0.3.	LIMPEZA DE CONTRAPISC COM VASSOURA A SECO. AF_04/2019	M2	807.50	16,15	16,15	16,15	16,15	16,15	16,15
1 10.1.0.4.	LIMPEZA DE FORRO REMOVÍVEL COM PANO ÚMIDO. AF_04/2019	M2	1.795.00	35,90	35,90	35,90	35,90	35,90	35,90
1 10.1.0.5.	LIMPEZA DE JANELA DE VIDRO COM CAIXILHO EM AÇO/ALUMÍNIO/PVC. AF_04/2019	M2	200.00	4,00	4,00	4,00	4,00	4,00	4,00
1 10.1.0.6.	LIMPEZA DE PISO CERÂMICO OU PORCELANATO UTILIZANDO DETERGENTE NEUTRO E ESCOVAÇÃO MANUAL. AF_04/2019	M2	2.373.00	47,46	47,46	47,46	47,46	47,46	47,46
1 10.1.0.7.	LIMPEZA DE PORTA DE MADEIRA. AF_04/2019	M2	840.00	16,80	16,80	16,80	16,80	16,80	16,80
1 10.1.0.8.	LIMPEZA DE REVESTIMENTO CERÂMICO EM PAREDE UTILIZANDO DETERGENTE NEUTRO E ESCOVAÇÃO MANUAL. AF_04/2019	M2	796.00	15,92	15,92	15,92	15,92	15,92	15,92
1 10.1.0.9.	LIMPEZA DE TANQUE OU LAVATÓRIO DE LOUÇA ISOLADO, INCLUSIVE METAIS CORRESPONDENTES. AF_04/2019	UN	100.00	2,00	2,00	2,00	2,00	2,00	2,00

PMO 3.15

27 / 160





PLQ - PLANILHA DE LEVANTAMENTO DE QUANTIDADES
Memória de Cálculo - OGU

Grau de Sigilo
#PUBLICO

APELIDO DO EMPREENDIMENTO
 N° TransfereGOV
 PROPOSNTE / TOMADOR

Casa térrea acessível. 2 quartos, Área=47,46m², conforme Portaria MCID 1416/2023

974430

PREFEITURA MUNICIPAL DE CATOLÉ DO ROCHA

				Casa 37	Casa 38	Casa 39	Casa 40	Casa 41	Casa 42
Item	Descrição	Unidade	Quantidade	37	38	39	40	41	42
CONSTRUCAO DE UNIDADES HABITACIONAIS PARA ATENDIMENTO DE FAMILIAS EM SITUAÇÃO DE				125.677,66	125.677,66	125.677,66	125.677,66	125.677,66	125.677,66

CATOLÉ DO ROCHA/PB
 Local

segunda-feira, 1 de setembro de 2025
 Data





PLQ - PLANILHA DE LEVANTAMENTO DE QUANTIDADES
Memória de Cálculo - OGU

APELIDO DO EMPREENDIMENTO

Casa térrea acessível, 2 quartos, Área=47,45m², conforme Portaria MCID 1416/2023

Nº TransfereGOV

974430

Nº OPERAÇÃO

1100406-84

PROPONENTE / TOMADOR

PREFEITURA MUNICIPAL DE CATOLÉ DO ROCHA

				Casa 43	Casa 44	Casa 45	Casa 46	Casa 47	Casa 48
Item	Descrição	Unidade	Quantidade	43	44	45	46	47	48
CONSTRUÇÃO DE UNIDADES HABITACIONAIS PARA ATENDIMENTO DE FAMÍLIAS EM SITUAÇÃO DE RISCO SOCIAL - HIS - PADRÃO POPULAR				125.677,88	125.677,88	125.677,88	125.677,88	125.677,88	125.677,88
1.	SERVIÇOS PRELIMINARES		-						
1.1.	FORNECIMENTO E INSTALAÇÃO DE PLACA DE OBRA COM CHAPA GALVANIZADA E ESTRUTURA DE MADEIRA. AF_03/2022_PS	M2	8.00						
1.2.	FUNDAÇÕES E CONTENÇÕES		-						
1.2.1.	FUNDAÇÕES		-						
1.2.1.1.	SAPATA		-						
1.2.1.1.1.	ESCAVAÇÃO MECANIZADA PARA BLOCO DE COROAMENTO OU SAPATA COM RETROESCAVADEIRA (INCLUINDO ESCAVAÇÃO PARA COLOCAÇÃO DE FÓRMAS) AF_01/2024	M3	437.00	8.74	8.74	8.74	8.74	8.74	8.74
1.2.1.1.2.	PREPARO DE FUNDO DE VALA COM LARGURA MENOR QUE 1.5 M (ACERTO DO SOLO NATURAL). AF_08/2020	M2	234.00	4.68	4.68	4.68	4.68	4.68	4.68
1.2.1.1.3.	LASTRO DE CONCRETO MAGRO APLICADO EM BLOCOS DE COROAMENTO OU SAPATAS, ESPESSURA DE 5 CM. AF_01/2024	M2	234.00	4.68	4.68	4.68	4.68	4.68	4.68
1.2.1.1.4.	FABRICAÇÃO, MONTAGEM E DESMONTAGEM DE FÓRMA PARA SAPATA, EM CHAPA DE MADEIRA COMPENSADA RESINADA, E=17 MM, 4 UTILIZAÇÕES. AF_01/2024	M2	728.00	14.56	14.56	14.56	14.56	14.56	14.56
1.2.1.1.5.	ARMAÇÃO DE SAPATA ISOLADA, VIGA BALDRAME E SAPATA CORRIDA UTILIZANDO AÇO CA-50 DE 10 MM - MONTAGEM. AF_01/2024	<G	2.535.00	50.70	50.70	50.70	50.70	50.70	50.70
1.2.1.1.6.	ARMAÇÃO DE SAPATA ISOLADA, VIGA BALDRAME E SAPATA CORRIDA UTILIZANDO AÇO CA-50 DE 6,3 MM - MONTAGEM. AF_01/2024	<G	1.335.00	26.70	26.70	26.70	26.70	26.70	26.70
1.2.1.1.7.	ARMAÇÃO DE SAPATA ISOLADA, VIGA BALDRAME E SAPATA CORRIDA UTILIZANDO AÇO CA-60 DE 5 MM - MONTAGEM. AF_01/2024	<G	640.00	12.80	12.80	12.80	12.80	12.80	12.80
1.2.1.1.8.	CONCRETAGEM DE SAPATA, FCK 20 MPA, COM USC DE JERICA - LANÇAMENTO, ADENSAMENTO E ACABAMENTO.	M3	70.50	1.41	1.41	1.41	1.41	1.41	1.41
1.2.1.1.9.	REATERRO MANUAL DE VALAS, COM COMPACTADOR DE SOLOS DE PERCUSSÃO AF_08/2023	M3	354.50	7.09	7.09	7.09	7.09	7.09	7.09
1.2.1.2.	BALDRAMES		-						
1.2.1.2.1.	ESCAVAÇÃO MANUAL PARA VIGA BALDRAME OU SAPATA CORRIDA (INCLUINDO ESCAVAÇÃO PARA COLOCAÇÃO DE FÓRMAS). AF_01/2024	M3	273.00	5.46	5.46	5.46	5.46	5.46	5.46
1.2.1.2.2.	LASTRO DE CONCRETO MAGRO APLICADO EM BLOCOS DE COROAMENTO OU SAPATAS, ESPESSURA DE 5 CM. AF_01/2024	M2	341.50	6.83	6.83	6.83	6.83	6.83	6.83
1.2.1.2.3.	FABRICAÇÃO, MONTAGEM E DESMONTAGEM DE FÓRMA PARA VIGA BALDRAME, EM MADEIRA SERRADA, E=25 MM, 4 UTILIZAÇÕES. AF_01/2024	M2	1.429.00	28.58	28.58	28.58	28.58	28.58	28.58
1.2.1.2.4.	ARMAÇÃO DE SAPATA ISOLADA, VIGA BALDRAME E SAPATA CORRIDA UTILIZANDO AÇO CA-50 DE 8 MM - MONTAGEM. AF_01/2024	<G	4.020.00	80.40	80.40	80.40	80.40	80.40	80.40

PMV3.15

29 / 160





PLQ - PLANILHA DE LEVANTAMENTO DE QUANTIDADES
Memória de Cálculo - OGU

APELIDO DO EMPREENDIMENTO

Casa térrea acessível, 2 quartos, Área=47,46m², conforme Portaria MCID 1416/2023

Nº TransfereGOV

974430

Nº OPERAÇÃO

1100406-84

PROponente / Tomador

PREFEITURA MUNICIPAL DE CATOLÉ DO ROCHA

				Casa 43	Casa 44	Casa 45	Casa 46	Casa 47	Casa 48
Item	Descrição	Unidade	Quantidade	43	44	45	46	47	48
CONSTRUÇÃO DE UNIDADES HABITACIONAIS PARA ATENDIMENTO DE FAMÍLIAS EM SITUAÇÃO DE				125,677,66	125,677,66	125,677,66	125,677,66	125,677,66	125,677,66
1.2.1.2.5.	ARMAÇÃO DE SAPATA ISOLADA, VIGA BALDRAME E SAPATA CORRIDA UTILIZANDO AÇO CA-50 DE 6,3 MM - MONTAGEM. AF_01/2024	<G	385.00	7,70	7,70	7,70	7,70	7,70	7,70
1.2.1.2.6.	ARMAÇÃO DE SAPATA ISOLADA, VIGA BALDRAME E SAPATA CORRIDA UTILIZANDO AÇO CA-60 DE 5 MM - MONTAGEM. AF_01/2024	<G	1.950.00	39,00	39,00	39,00	39,00	39,00	39,00
1.2.1.2.7.	CONCRETAGEM DE BLOCO DE COROAMENTO OU VIGA BALDRAME, FCK 20 MPA, COM USO DE JERICA - LANÇAMENTO, ADENSAMENTO E ACABAMENTO.	M3	95 50	1,91	1,91	1,91	1,91	1,91	1,91
1.2.1.2.8.	REATERRO MANUA, DE VALAS, COM COMPACTADOR DE SOLOS DE PERCUSSÃO. AF_06/2023	M3	160 50	3,21	3,21	3,21	3,21	3,21	3,21
1.2.1.3.	IMPERMEABILIZAÇÃO		-						
1.2.1.3.1.	CHAPISCO APLICADO EM ALVENARIAS E ESTRUTURAS DE CONCRETO INTERNAS, COM COLHER DE PEDREIRO, ARGAMASSA TRAÇO 1:3 COM PREPARO MANUAL. AF_10/2022	M2	1.697 50	33,95	33,95	33,95	33,95	33,95	33,95
1.2.1.3.2.	IMPERMEABILIZAÇÃO DE SUPERFÍCIE COM ARGAMASSA DE CIMENTO E AREIA, COM ADITIVO IMPERMEABILIZANTE, E = 1,5CM. AF_09/2023	M2	1.697 50	33,95	33,95	33,95	33,95	33,95	33,95
1.2.1.3.3.	IMPERMEABILIZAÇÃO DE SUPERFÍCIE COM EMULSÃO ASFÁLTICA, 2 DEMÃOS. AF_09/2023	M2	1.697 50	33,95	33,95	33,95	33,95	33,95	33,95
1.3.	SUPRAESTRUTURA		-						
1.3.1.	PILARES, VIGAS E LAJES		-						
1.3.1.0.1.	MONTAGEM E DESMONTAGEM DE FÔRMA DE PILARES RETANGULARES E ESTRUTURAS SIMILARES, PÉ-DIREITO SIMPLES, EM CHAPA DE MADEIRA COMPENSADA RESINADA, 8 UTILIZAÇÕES. AF_09/2020	M2	719 50	14,39	14,39	14,39	14,39	14,39	14,39
1.3.1.0.2.	MONTAGEM E DESMONTAGEM DE FÔRMA DE VIGA, SEM ESCORAMENTO, PÉ-DIREITO SIMPLES, EM CHAPA DE MADEIRA RESINADA, 8 UTILIZAÇÕES.	M2	1.027 00	20,54	20,54	20,54	20,54	20,54	20,54
1.3.1.0.3.	MONTAGEM E DESMONTAGEM DE FÔRMA DE VIGA, ESCORAMENTO COM GARFO DE MADEIRA, PÉ-DIREITO SIMPLES, EM CHAPA DE MADEIRA RESINADA, 8 UTILIZAÇÕES. AF_09/2020	M2	206 50	4,13	4,13	4,13	4,13	4,13	4,13
1.3.1.0.4.	ARMAÇÃO DE PILAR OU VIGA DE ESTRUTURA CONVENCIONAL DE CONCRETO ARMADO UTILIZANDO AÇO CA-60 DE 5,0 MM - MONTAGEM. AF_06/2022	<G	3.520 00	70,40	70,40	70,40	70,40	70,40	70,40
1.3.1.0.5.	ARMAÇÃO DE PILAR OU VIGA DE ESTRUTURA CONVENCIONAL DE CONCRETO ARMADO UTILIZANDO AÇO CA-50 DE 6,3 MM - MONTAGEM. AF_06/2022	<G	750 00	15,00	15,00	15,00	15,00	15,00	15,00
1.3.1.0.6.	ARMAÇÃO DE PILAR OU VIGA DE ESTRUTURA CONVENCIONAL DE CONCRETO ARMADO UTILIZANDO AÇO CA-50 DE 8,0 MM - MONTAGEM. AF_06/2022	<G	3.265 00	65,30	65,30	65,30	65,30	65,30	65,30

PMV3.15

30 / 160





PLQ - PLANILHA DE LEVANTAMENTO DE QUANTIDADES
Memória de Cálculo - OGU

APELIDO DO EMPREENDIMENTO: Casa térrea acessível, 2 quartos, Área=47,46m², conforme Portaria MCID 1416/2023
Nº TransfereGOV: 974430
Nº OPERAÇÃO: 1100406-84
PROPONENTE / TOMADOR: PREFEITURA MUNICIPAL DE CATOLÉ DO ROCHA

				Casa 43	Casa 44	Casa 45	Casa 46	Casa 47	Casa 48
Item	Descrição	Unidade	Quantidade	43	44	45	46	47	48
CONSTRUÇÃO DE UNIDADES HABITACIONAIS PARA ATENDIMENTO DE FAMILIAS EM SITUAÇÃO DE				125.677,66	125.677,66	125.677,66	125.677,66	125.677,66	125.677,66
1.3.1.0.7.	ARMAÇÃO DE PILAR OU VIGA DE ESTRUTURA CONVENCIONAL DE CONCRETO ARMADO UTILIZANDO AÇO CA-50 DE 10.0 MM - MONTAGEM AF_06/2022	KG	4.280.00	85,60	85,60	85,60	85,60	85,60	85,60
1.3.1.0.8.	LAJE PRÉ-MOLDADA UNIDIRECIONAL, BIAPOIADA, PARA PISO, ENCHIMENTO EM CERÂMICA, VIGOTA CONVENCIONAL, ALTURA TOTAL DA LAJE (ENCHIMENTO+CAPA) = (8+4). AF_11/2020	M2	288.50	5,77	5,77	5,77	5,77	5,77	5,77
1.3.1.0.9.	CONCRETAGEM DE PILARES, FCK = 20 MPA, COM USO DE BALDES - LANÇAMENTO, ADENSAMENTO E ACABAMENTO.	M3	64.00	1,28	1,28	1,28	1,28	1,28	1,28
1.3.1.0.10.	CONCRETAGEM DE VIGAS E LAJES, FCK=20 MPA, PARA QUALQUER TIPO DE LAJE COM BALDES EM EDIFICAÇÃO - TERRELA - LANÇAMENTO, ADENSAMENTO E ACABAMENTO.	M3	85.00	1,78	1,78	1,78	1,78	1,78	1,78
1.4.	PAREDES E PAINÉIS		-						
1.4.1.	ALVENARIA/FECHAMENTOS		-						
1.4.1.0.1.	ALVENARIA DE VEDAÇÃO DE BLOCOS CERÂMICOS FURADOS NA HORIZONTAL DE 9X19X19 CM (ESPESSURA 9 CM) E ARGAMASSA DE ASSENTAMENTO COM PREPARO EM BETONEIRA. AF_12/2021	M2	4.325.00	86,50	86,50	86,50	86,50	86,50	86,50
1.4.1.0.2.	VERGA MOLDADA IN LOCO EM CONCRETO, ESPESSURA DE *10* CM. AF_03/2024	M	810.00	16,20	16,20	16,20	16,20	16,20	16,20
1.4.1.0.3.	CONTRAVERGA MOLDADA IN LOCO EM CONCRETO, ESPESSURA DE *10* CM. AF_03/2024	M	460.00	9,20	9,20	9,20	9,20	9,20	9,20
1.4.2.	ESQUADRIAS METÁLICAS		-						
1.4.2.0.1.	PORTA DE ALUMÍNIO DE ABRIR COM LÂMBRI, COM GUARNIÇÃO, FIXAÇÃO COM PARAFUSOS - FORNECIMENTO E INSTALAÇÃO. AF_12/2019	M2	168.00	3,36	3,36	3,36	3,36	3,36	3,36
1.4.2.0.2.	JANELA DE ALUMÍNIO DE CORRER COM 2 FOLHAS PARA VIDROS (VIDROS INCLUSOS), BATENTE/ REQUADRO 6 A 14 CM, ACABAMENTO COM ACETATO OU BRILHANTE, FIXAÇÃO COM PARAFUSO, SEM GUARNIÇÃO/ ALIZAR, DIMENSÕES 100X120 CM, VEDAÇÃO COM SILICONE, EXCLUSIVE CONTRAMARCO - FORNECIMENTO E INSTALAÇÃO AF_11/2024	M2	130.00	2,60	2,60	2,60	2,60	2,60	2,60
1.4.2.0.3.	JANELA DE ALUMÍNIO DE CORRER COM 3 FOLHAS (2 VENEZIANAS E 1 FOLHA PARA VIDRO, VIDRO INCLUSO), BATENTE/ REQUADRO 6 A 14 CM, SEM ACABAMENTO FIXAÇÃO COM PARAFUSO, SEM GUARNIÇÃO/ ALIZAR, DIMENSÕES 100X120 CM, VEDAÇÃO COM SILICONE, EXCLUSIVE CONTRAMARCO - FORNECIMENTO E INSTALAÇÃO. AF_11/2024	M2	140.00	2,80	2,80	2,80	2,80	2,80	2,80





PLQ - PLANILHA DE LEVANTAMENTO DE QUANTIDADES
Memória de Cálculo - OGU

APELIDO DO EMPREENDIMENTO

Casa térrea acessível, 2 quartos, Área=47,46m², conforme Portaria MCID 1416/2023

Nº TransfereGOV

974430

Nº OPERAÇÃO

1100406-84

PROPONENTE / TOMADOR

PREFEITURA MUNICIPAL DE CATOLÉ DO ROCHA

				Casa 43	Casa 44	Casa 45	Casa 46	Casa 47	Casa 48
Item	Descrição	Unidade	Quantidade	43	44	45	46	47	48
CONSTRUÇÃO DE UNIDADES HABITACIONAIS PARA ATENDIMENTO DE FAMÍLIAS EM SITUAÇÃO DE				125,677,68	125,677,68	125,677,68	125,677,68	125,677,68	125,677,68
1.4.2.0.4.	JANELA DE ALUMÍNIO TIPO MAXIM-AR, BATENTE/ REQUADRO 3 A 14 CM, VIDRO INCLUSO, FIXAÇÃO COM PARAFUSO, SEM GUARNIÇÃO/ ALIZAR, DIMENSÕES 60X80 (A X L) CM, SEM ACABAMENTO, VEDAÇÃO COM SILICONE, EXCLUSIVE CONTRAMARCO - FORNECIMENTO E INSTALAÇÃO AF_11/2024	M2	24.00	0,48	0,48	0,48	0,48	0,48	0,48
1.4.3.	ESQUADRIAS DE MADEIRAS		-						
1.4.3.0.1.	KIT DE PORTA DE MADEIRA PARA PINTURA, SEMI-OCA (LEVE OU MÉDIA), PADRÃO POPULAR, 80X210CM, ESPESSURA DE 3,5CM, ITENS INCLUSOS: DOBRADIÇAS, MONTAGEM E INSTALAÇÃO DO BATENTE, FECHADURA COM EXECUÇÃO DO FURO - FORNECIMENTO E INSTALAÇÃO AF_12/2019	UN	150.00	3,00	3,00	3,00	3,00	3,00	3,00
1.5.	COBERTURA E PROTEÇÕES		-						
1.5.1.	TELHADOS		-						
1.5.1.0.1.	TRAMA DE MADEIRA COMPOSTA POR RIPAS, CAIBROS E TERÇAS PARA TELHADOS DE ATÉ 2 ÁGUAS PARA TELHA CERÂMICA CAPA-CANAL, INCLUSO TRANSPORTE VERTICAL. AF_07/2019	M2	3.674.50	73,49	73,49	73,49	73,49	73,49	73,49
1.5.1.0.2.	TELHAMENTO COM TELHA CERÂMICA CAPA-CANAL, TIPO PAULISTA, COM ATÉ 2 ÁGUAS, INCLUSO TRANSPORTE VERTICAL. AF_07/2019	M2	3.674.50	73,49	73,49	73,49	73,49	73,49	73,49
1.5.1.0.3.	PINTURA IMUNIZANTE PARA MADEIRA, 1 DEMÃO. AF_01/2021	M2	5.190.00	103,80	103,80	103,80	103,80	103,80	103,80
1.5.1.0.4.	AMARRAÇÃO DE TELHAS CERÂMICAS OU DE CONCRETO. AF_07/2019	UN	26.300.00	526,00	526,00	526,00	526,00	526,00	526,00
1.5.1.0.5.	CUMEIEIRA PARA TELHA CERÂMICA EMBOÇADA COM ARGAMASSA TRAÇO 1:2:9 (CIMENTO, CAL E AREIA) PARA TELHADOS COM ATÉ 2 ÁGUAS, INCLUSO TRANSPORTE VERTICAL. AF_07/2019	M	532.50	10,65	10,65	10,65	10,65	10,65	10,65
1.5.1.0.6.	FABRICAÇÃO E INSTALAÇÃO DE TESOURA INTEIRA EM MADEIRA NÃO APARELHADA, VÃO DE 6 M, PARA TELHA CERÂMICA OU DE CONCRETO INCLUSO ICAMENTO. AF_07/2019	UN	200.00	4,00	4,00	4,00	4,00	4,00	4,00
1.6.	REVESTIMENTOS		-						
1.6.1.	REVESTIMENTOS INTERNOS		-						
1.6.1.0.1.	CHAPISCO APLICADO EM ALVENARIAS E ESTRUTURAS DE CONCRETO INTERNAS, COM COLHER DE PEDREIRO, ARGAMASSA TRAÇO 1:3 COM PREPARO EM BETONEIRA 400L. AF_10/2022	M2	6.805.00	136,10	136,10	136,10	136,10	136,10	136,10
1.6.1.0.2.	CHAPISCO APLICADO NO TETO OU EM ALVENARIA E ESTRUTURA, COM ROLO PARA TEXTURA ACRÍLICA, ARGAMASSA TRAÇO 1:4 E EMULSÃO POLIMÉRICA (ADESIVO) COM PREPARO EM BETONEIRA 400L. AF_10/2022	M2	222.00	4,44	4,44	4,44	4,44	4,44	4,44





PLQ - PLANILHA DE LEVANTAMENTO DE QUANTIDADES
Memória de Cálculo - OGU

APELIDO DO EMPREENDIMENTO

Casa térrea acessível, 2 quartos, Área=47,46m², conforme Portaria MCID 1416/2023

Nº TransfereGOV

974430

Nº OPERAÇÃO

1100406-84

PROPONENTE / TOMADOR

PREFEITURA MUNICIPAL DE CATOLÉ DO ROCHA

				Casa 43	Casa 44	Casa 45	Casa 46	Casa 47	Casa 48
Item	Descrição	Unidade	Quantidade	43	44	45	46	47	48
CONSTRUÇÃO DE UNIDADES HABITACIONAIS PARA ATENDIMENTO DE FAMÍLIAS EM SITUAÇÃO DE				125.677,66	125.677,66	125.677,66	125.677,66	125.677,66	125.677,66
16.1.0.3.	EMBOÇO, EM ARGAMASSA TRAÇO 1:2:8, PREPARO MECÂNICO, APLICADO MANUALMENTE EM PAREDES INTERNAS, PARA AMBIENTES COM ÁREA MENOR QUE 5M², E = 10MM COM TALISCAS. AF_03/2024	M2	1.174,50	23,49	23,49	23,49	23,49	23,49	23,49
16.1.0.4.	MASSA ÚNICA, EM ARGAMASSA TRAÇO 1:2:8, PREPARO MECÂNICO, APLICADA MANUALMENTE EM PAREDES INTERNAS DE AMBIENTES COM ÁREA ENTRE 5M² E 10M², E = 10MM, COM TALISCAS. AF_03/2024	M2	4.002,50	80,05	80,05	80,05	80,05	80,05	80,05
16.1.0.5.	MASSA ÚNICA, EM ARGAMASSA TRAÇO 1:2:8 PREPARO MECÂNICO, APLICADA MANUALMENTE EM PAREDES INTERNAS DE AMBIENTES COM ÁREA MAIOR QUE 10M², E = 10MM, COM TALISCAS. AF_03/2024	M2	1.628,00	32,56	32,56	32,56	32,56	32,56	32,56
16.1.0.6.	MASSA ÚNICA, EM ARGAMASSA TRAÇO 1:2:8, PREPARO MECÂNICO, APLICADA MANUALMENTE EM TETO, E = 10MM, COM TALISCAS. AF_03/2024	M2	222,00	4,44	4,44	4,44	4,44	4,44	4,44
16.2.	REVESTIMENTOS CERÂMICOS		-						
16.2.0.1.	REVESTIMENTO CERÂMICO PARA PAREDES INTERNAS COM PLACAS TIPO ESMALTADA DE DIMENSÕES 20X20 CM APLICADAS A MEIA ALTURA DAS PAREDES. AF_02/2023_PE	M2	982,50	19,65	19,65	19,65	19,65	19,65	19,65
16.2.0.2.	REVESTIMENTO CERÂMICO PARA PAREDES INTERNAS COM PLACAS TIPO ESMALTADA DE DIMENSÕES 20X20 CM APLICADAS NA ALTURA INTEIRA DAS PAREDES. AF_02/2023_PE	M2	192,00	3,84	3,84	3,84	3,84	3,84	3,84
16.3.	REVESTIMENTOS EXTERNOS		-						
16.3.0.1.	CHAPISCO APLICADO EM ALVENARIA (COM PRESENÇA DE VÃOS) E ESTRUTURAS DE CONCRETO DE FACHADA, COM COLHER DE PEDREIRO. ARGAMASSA TRAÇO 1:3 COM PREPARO EM BETONEIRA 400L. AF_10/2022	M2	1.517,50	30,35	30,35	30,35	30,35	30,35	30,35
16.3.0.2.	CHAPISCO APLICADO EM ALVENARIA (SEM PRESENÇA DE VÃOS, E ESTRUTURAS DE CONCRETO DE FACHADA, COM COLHER DE PEDREIRO. ARGAMASSA TRAÇO 1:3 COM PREPARO EM BETONEIRA 400L. AF_10/2022	M2	1.522,50	30,45	30,45	30,45	30,45	30,45	30,45
16.3.0.3.	EMBOÇO OU MASSA ÚNICA EM ARGAMASSA TRAÇO 1:2:8, PREPARO MECÂNICO COM BETONEIRA 400 L, APLICADA MANUALMENTE EM PANOS CEGOS DE FACHADA (SEM PRESENÇA DE VÃOS), ESPESURA DE 25 MM. AF_08/2022	M2	1.522,50	30,45	30,45	30,45	30,45	30,45	30,45
16.3.0.4.	EMBOÇO OU MASSA ÚNICA EM ARGAMASSA TRAÇO 1:2:8, PREPARO MECÂNICO COM BETONEIRA 400 L, APLICADA MANUALMENTE EM PANOS DE FACHADA COM PRESENÇA DE VÃOS, ESPESURA DE 25 MM. AF_08/2022	M2	1.517,50	30,35	30,35	30,35	30,35	30,35	30,35
16.4.	FORROS		-						





PLQ - PLANILHA DE LEVANTAMENTO DE QUANTIDADES
Memória de Cálculo - OGU

APELIDO DO EMPREENDIMENTO

Casa térrea acessível, 2 quartos, Área=47,48m², conforme Portaria MCID 1416/2023

Nº TransfereGOV

974430

Nº OPERAÇÃO

1100406-84

PROponente / Tomador

PREFEITURA MUNICIPAL DE CATOLÉ DO ROCHA

				Casa 43	Casa 44	Casa 45	Casa 46	Casa 47	Casa 48
Item	Descrição	Unidade	Quantidade	43	44	45	46	47	48
CONSTRUÇÃO DE UNIDADES HABITACIONAIS PARA ATENDIMENTO DE FAMÍLIAS EM SITUAÇÃO DE RISCO				125.677,86	125.677,86	125.677,86	125.677,86	125.677,86	125.677,86
16.4.0.1.	FORRO EM RÉGUAS DE PVC, FRISADO, PARA AMBIENTES RESIDENCIAIS, INCLUSIVE ESTRUTURA UNIDIRECIONAL DE FIXAÇÃO. AF_08/2023_PS	M2	1.795.00	35,90	35,90	35,90	35,90	35,90	35,90
16.5.	PINTURA		-						
16.5.1.	PINTURAS INTERNAS		-						
16.5.1.1.	FUNDO SELADOR ACRÍLICO, APLICAÇÃO MANUAL EM PAREDE, UMA DEMÃO. AF_04/2023	M2	5.630.50	112,61	112,61	112,61	112,61	112,61	112,61
16.5.1.2.	FUNDO SELADOR ACRÍLICO, APLICAÇÃO MANUAL EM TETO, UMA DEMÃO. AF_04/2023	M2	222.00	4,44	4,44	4,44	4,44	4,44	4,44
16.5.1.3.	PINTURA LÁTEX ACRÍLICA STANDARD, APLICAÇÃO MANUAL EM TETO, DUAS DEMÃOS. AF_04/2023	M2	222.00	4,44	4,44	4,44	4,44	4,44	4,44
16.5.1.4.	PINTURA LÁTEX ACRÍLICA STANDARD, APLICAÇÃO MANUAL EM PAREDES, DUAS DEMÃOS. AF_04/2023	M2	5.630.50	112,61	112,61	112,61	112,61	112,61	112,61
16.5.2.	PINTURAS EXTERNAS		-						
16.5.2.1.	APLICAÇÃO MANUAL DE FUNDO SELADOR ACRÍLICO EM PAREDES EXTERNAS DE CASAS. AF_03/2024	M2	3.040.00	60,80	60,80	60,80	60,80	60,80	60,80
16.5.2.2.	PINTURA LÁTEX ACRÍLICA STANDARD, APLICAÇÃO MANUAL EM PAREDES, DUAS DEMÃOS. AF_04/2023	M2	3.040.00	60,80	60,80	60,80	60,80	60,80	60,80
16.5.3.	PINTURA ESQUADRIAS		-						
16.5.3.1.	LIxAMENTO DE MADEIRA PARA APLICAÇÃO DE FUNDO OU PINTURA. AF_01/2021	M2	1.050.00	21,00	21,00	21,00	21,00	21,00	21,00
16.5.3.2.	PINTURA FUNDO NIVELADOR ACRÍLICO BRANCO EM MADEIRA.	M2	1.050.00	21,00	21,00	21,00	21,00	21,00	21,00
16.5.3.3.	PINTURA TINTA DE ACABAMENTO (PIGMENTADA) ESMALTE SINTÉTICO ACETINADO EM MADEIRA, 2 DEMÃOS. AF_01/2021	M2	1.050.00	21,00	21,00	21,00	21,00	21,00	21,00
17.	PAVIMENTAÇÕES		-						
17.1.	PISO CERÂMICO		-						
17.1.0.1.	COMPACTAÇÃO MECÂNICA DE SOLO PARA EXECUÇÃO DE RADIER, PISO DE CONCRETO OU LAJE SOBRE SOLO, COM COMPACTADOR DE SOLOS TIPO PLACA VIBRATÓRIA. AF_09/2021	M2	2.693.50	53,87	53,87	53,87	53,87	53,87	53,87
17.1.0.2.	LASTRO COM MATERIAL GRANULAR (PEDRA BRITADA N.3). APLICADO EM PISOS OU LAJES SOBRE SOLO, ESPESSURA DE 10 CM. AF_01/2024	M3	269.50	5,39	5,39	5,39	5,39	5,39	5,39
17.1.0.3.	CAMADA SEPARADORA PARA EXECUÇÃO DE RADIER, PISO DE CONCRETO OU LAJE SOBRE SOLO, EM LONA PLÁSTICA. AF_09/2021	M2	2.693.50	53,87	53,87	53,87	53,87	53,87	53,87
17.1.0.4.	LASTRO DE CONCRETO MAGRO APLICADO EM PISOS, LAJES SOBRE SOLO OU RADIER, ESPESSURA DE 5 CM. AF_01/2024	M2	2.693.50	53,87	53,87	53,87	53,87	53,87	53,87



PLQ - PLANILHA DE LEVANTAMENTO DE QUANTIDADES
Memória de Cálculo - OGU

APELIDO DO EMPREENDIMENTO

Casa térrea acessível, 2 quartos, Área=47,45m², conforme Portaria MCID 1416/2023

Nº TransfereGOV

974430

Nº OPERAÇÃO

1100406-84

PROponente / Tomador

PREFEITURA MUNICIPAL DE CATOLÉ DO ROCHA

				Casa 43	Casa 44	Casa 45	Casa 46	Casa 47	Casa 48
Item	Descrição	Unidade	Quantidade	43	44	45	46	47	48
CONSTRUÇÃO DE UNIDADES HABITACIONAIS PARA ATENDIMENTO DE FAMÍLIAS EM SITUAÇÃO DE RISCO				125.677,68	125.677,68	125.677,68	125.677,68	125.677,68	125.677,68
17.1.0.5.	CONTRAPISO EM ARGAMASSA TRAÇO 1:4 (CIMENTO E AREIA), PREPARO MECÂNICO COM BETONEIRA 400 L. APLICADO EM ÁREAS MOLHADAS SOBRE LAJE, ADERIDO, ACABAMENTO NÃO REFORÇADO, ESPESSURA 3CM. AF_07/2021	M2	756.50	15,13	15,13	15,13	15,13	15,13	15,13
17.1.0.6.	CONTRAPISO EM ARGAMASSA TRAÇO 1:4 (CIMENTO E AREIA), PREPARO MECÂNICO COM BETONEIRA 400 L. APLICADO EM ÁREAS SECAS SOBRE LAJE, ADERIDO, ACABAMENTO NÃO REFORÇADO, ESPESSURA 3CM. AF_07/2021	M2	1.609.50	32,19	32,19	32,19	32,19	32,19	32,19
17.1.0.7.	REVESTIMENTO CERÂMICO PARA PISO COM PLACAS TIPO ESMALTADA, DE DIMENSÕES 35X35 CM APLICADA EM AMBIENTES DE ÁREA ENTRE 5 M2 E 10 M2. AF_02/2023_PE	M2	840.00	16,80	16,80	16,80	16,80	16,80	16,80
17.1.0.8.	REVESTIMENTO CERÂMICO PARA PISO COM PLACAS TIPO ESMALTADA, DE DIMENSÕES 35X35 CM APLICADA EM AMBIENTES DE ÁREA MAIOR QUE 10 M2. AF_02/2023_PE	M2	955.00	19,10	19,10	19,10	19,10	19,10	19,10
17.1.0.9.	REVESTIMENTO CERÂMICO PARA PISO COM PLACAS TIPO ESMALTADA, DE DIMENSÕES 35X35 CM APLICADA EM AMBIENTES DE ÁREA MENOR QUE 5 M2. AF_02/2023_PE	M2	649.00	12,98	12,98	12,98	12,98	12,98	12,98
17.2.	PISO CIMENTADO		-						
17.2.0.1.	COMPACTAÇÃO MECÂNICA DE SOLO PARA EXECUÇÃO DE RADIER, PISO DE CONCRETO OU LAJE SOBRE SOLO, COM COMPACTADOR DE SOLOS TIPO PLACA VIBRATÓRIA. AF_09/2021	M2	807.50	16,15	16,15	16,15	16,15	16,15	16,15
17.2.0.2.	EXECUÇÃO DE PASSEIO (CALÇADA) OU PISO DE CONCRETO COM CONCRETO MOLDADO IN LOCO, FEITO EM OBRA, ACABAMENTO CONVENCIONAL, NÃO ARMADO. AF_08/2022	M3	56.50	1,13	1,13	1,13	1,13	1,13	1,13
17.3.	RODAPÉS, SOLEIRAS E PEITORIS		-						
17.3.0.1.	SOLEIRA EM MÁRMORE, LARGURA 15 CM, ESPESSURA 2,0 CM. AF_09/2020	M	126.00	2,52	2,52	2,52	2,52	2,52	2,52
17.3.0.2.	RODAPE CERÂMICO DE 7CM DE ALTURA COM PLACAS TIPO ESMALTADA DE DIMENSÕES 35X35CM. AF_02/2023	M	1.935.00	38,70	38,70	38,70	38,70	38,70	38,70
17.3.0.3.	PEITORIL LINEAR EM GRANITO OU MÁRMORE, L = 15CM, ASSENTADO COM ARGAMASSA 1:6 COM ADITIVO. AF_11/2020	M	325.00	6,50	6,50	6,50	6,50	6,50	6,50
18.	INSTALAÇÕES		-						
18.1.	ELETRICAS / TELEFÔNICAS		-						
18.1.1.	CENTRO DE DISTRIBUIÇÃO ELÉTRICA		-						
18.1.1.1.	DISJUNTOR MONOPOLAR TIPO DIN, CORRENTE NOMINAL DE 10A - FORNECIMENTO E INSTALAÇÃO. AF_10/2020	UN	100.00	2,00	2,00	2,00	2,00	2,00	2,00
18.1.1.2.	DISJUNTOR MONOPOLAR TIPO DIN, CORRENTE NOMINAL DE 16A - FORNECIMENTO E INSTALAÇÃO. AF_10/2020	UN	50.00	1,00	1,00	1,00	1,00	1,00	1,00
18.1.1.3.	DISJUNTOR MONOPOLAR TIPO DIN, CORRENTE NOMINAL DE 25A - FORNECIMENTO E INSTALAÇÃO. AF_10/2020	UN	50.00	1,00	1,00	1,00	1,00	1,00	1,00

PMVS-15

35 / 160





PLQ - PLANILHA DE LEVANTAMENTO DE QUANTIDADES
Memória de Cálculo - OGU

APELIDO DO EMPREENDIMENTO

Casa térrea acessível, 2 quartos, Área=47,43m², conforme Portaria MCID 1416/2023

Nº TransfereGOV

974430

Nº OPERAÇÃO

1100406-84

PROponente / Tomador

PREFEITURA MUNICIPAL DE CATOLÉ DO ROCHA

				Casa 43	Casa 44	Casa 45	Casa 46	Casa 47	Casa 48
Item	Descrição	Unidade	Quantidade	43	44	45	46	47	48
CONSTRUÇÃO DE UNIDADES HABITACIONAIS PARA ATENDIMENTO DE FAMÍLIAS EM SITUAÇÃO DE RISCO				125.677,66	125.677,66	125.677,66	125.677,66	125.677,66	125.677,66
18.1.1.4.	DISJUNTOR MONOPOLAR TIPO DIN, CORRENTE NOMINAL DE 50A - FORNECIMENTO E INSTALAÇÃO. AF_10/2020	JN	50 00	1,00	1,00	1,00	1,00	1,00	1,00
18.1.1.5.	DISJUNTOR BIPOLAR TIPO DR, CORRENTE NOMINAL DE 25A - FORNECIMENTO E INSTALAÇÃO.	JN	100 00	2,00	2,00	2,00	2,00	2,00	2,00
18.1.1.6.	ENTRADA DE ENERGIA ELÉTRICA, AÉREA, MONOFÁSICA, COM CAIXA DE EMBUTIR, CABO DE 10 MM² E DISJUNTOR DIN 50A (NÃO INCLUSO O POSTE DE CONCRETO). AF_07/2020 PS	UN	50 00	1,00	1,00	1,00	1,00	1,00	1,00
18.1.1.7.	QUADRO DE DISTRIBUIÇÃO DE LUZ EM PVC PARA 12 DISJUNTORES - FORNECIMENTO E INSTALAÇÃO.	UN	50 00	1,00	1,00	1,00	1,00	1,00	1,00
18.1.2.	LUMINAÇÃO, TOMADAS E INTERRUPTORES		-						
18.1.2.1.	LUMINÁRIA TIPO PLAFON CIRCULAR, DE SOB-REPOR, COM LED DE 12/13 W - FORNECIMENTO E INSTALAÇÃO. AF_09/2024	JN	350 00	7,00	7,00	7,00	7,00	7,00	7,00
18.1.2.2.	LÂMPADA COMPACTA DE LED 10 W, BASE E27 - FORNECIMENTO E INSTALAÇÃO AF_09/2024	UN	350 00	7,00	7,00	7,00	7,00	7,00	7,00
18.1.2.3.	INTERRUPTOR SIMPLES (1 MÓDULO), 10A/250V, INCLUINDO SUPORTE E PLACA - FORNECIMENTO E INSTALAÇÃO. AF_03/2023	JN	250 00	5,00	5,00	5,00	5,00	5,00	5,00
18.1.2.4.	INTERRUPTOR SIMPLES (2 MÓDULOS), 10A/250V, INCLUINDO SUPORTE E PLACA - FORNECIMENTO E INSTALAÇÃO. AF_03/2023	UN	50 00	1,00	1,00	1,00	1,00	1,00	1,00
18.1.2.5.	TOMADA BAIXA DE EMBUTIR (1 MÓDULO), 2P+T 10 A, INCLUINDO SUPORTE E PLACA - FORNECIMENTO E INSTALAÇÃO. AF_03/2023	UN	500 00	10,00	10,00	10,00	10,00	10,00	10,00
18.1.2.6.	TOMADA MÉDIA DE EMBUTIR (1 MÓDULO), 2P+T 10 A, INCLUINDO SUPORTE E PLACA - FORNECIMENTO E INSTALAÇÃO. AF_03/2023	UN	300 00	6,00	6,00	6,00	6,00	6,00	6,00
18.1.2.7.	TOMADA ALTA DE EMBUTIR (1 MÓDULO), 2P+T 20 A, INCLUINDO SUPORTE E PLACA - FORNECIMENTO E INSTALAÇÃO. AF_03/2023	JN	50 00	1,00	1,00	1,00	1,00	1,00	1,00
18.1.2.8.	INTERRUPTOR PULSADOR CAMPAINHA (1 MÓDULO), 10A/250V, INCLUINDO SUPORTE E PLACA - FORNECIMENTO E INSTALAÇÃO. AF_03/2023	UN	50 00	1,00	1,00	1,00	1,00	1,00	1,00
18.1.2.9.	CAMPAINHA CIGARRA (1 MÓDULO), 10A/250V, INCLUINDO SUPORTE E PLACA - FORNECIMENTO E INSTALAÇÃO. AF_03/2023	UN	50 00	1,00	1,00	1,00	1,00	1,00	1,00
18.1.2.10.	SUPORTE PARAFUSADO COM ESPELHO / PLACA DE ENCAIXE 4" X 2" BAIXO (0,30 M DO PISO) PARA PONTO ELÉTRICO - FORNECIMENTO E INSTALAÇÃO	UN	100 00	2,00	2,00	2,00	2,00	2,00	2,00
18.1.2.11.	CAIXA RETANGULAR 4" X 2" BAIXA (0,30 M DO PISO), PVC, INSTALADA EM PAREDE - FORNECIMENTO E INSTALAÇÃO. AF_03/2023	UN	600 00	12,00	12,00	12,00	12,00	12,00	12,00
18.1.2.12.	CAIXA RETANGULAR 4" X 2" MÉDIA (1,30 M DO PISO), PVC, INSTALADA EM PAREDE - FORNECIMENTO E INSTALAÇÃO. AF_03/2023	UN	650 00	13,00	13,00	13,00	13,00	13,00	13,00
18.1.2.13.	CAIXA RETANGULAR 4" X 2" ALTA (2,00 M DO PISO), PVC, INSTALADA EM PAREDE - FORNECIMENTO E INSTALAÇÃO. AF_03/2023	JN	100 00	2,00	2,00	2,00	2,00	2,00	2,00





PLQ - PLANILHA DE LEVANTAMENTO DE QUANTIDADES
Memória de Cálculo - OGU

APELIDO DO EMPREENDIMENTO

Casa térrea acessível, 2 quartos, Área=47,48m², conforme Portaria MCID 1416/2023

Nº TransfereGOV

974430

Nº OPERAÇÃO

1100406-84

PROPORCENTE / TOMADOR

PREFEITURA MUNICIPAL DE CATOLÉ DO ROCHA

				Casa 43	Casa 44	Casa 45	Casa 46	Casa 47	Casa 48
Item	Descrição	Unidade	Quantidade	43	44	45	46	47	48
CONSTRUÇÃO DE UNIDADES HABITACIONAIS PARA ATENDIMENTO DE FAMÍLIAS EM SITUAÇÃO DE RISCO				125.677,66	125.677,66	125.677,66	125.677,66	125.677,66	125.677,66
1.8.1.2.14.	CAIXA OCTOGONAL 3" X 3", PVC, INSTALADA EM LAJE - FORNECIMENTO E INSTALAÇÃO. AF_03/2023	JN	350.00	7,00	7,00	7,00	7,00	7,00	7,00
1.8.1.3.	FIOS E CABOS		-						
1.8.1.3.1.	CABO DE COBRE FLEXÍVEL ISOLADO, 1.5 MM², ANTI-CHAMA 450/750 V, PARA CIRCUITOS TERMINAIS - FORNECIMENTO E INSTALAÇÃO. AF_03/2023	M	4.895.00	97,90	97,90	97,90	97,90	97,90	97,90
1.8.1.3.2.	CABO DE COBRE FLEXÍVEL ISOLADO, 2.5 MM², ANTI-CHAMA 450/750 V, PARA CIRCUITOS TERMINAIS - FORNECIMENTO E INSTALAÇÃO. AF_03/2023	M	12.940.00	258,80	258,80	258,80	258,80	258,80	258,80
1.8.1.3.3.	CABO DE COBRE FLEXÍVEL ISOLADO, 4 MM², ANTI-CHAMA 450/750 V, PARA CIRCUITOS TERMINAIS - FORNECIMENTO E INSTALAÇÃO. AF_03/2023	M	1.240.00	24,80	24,80	24,80	24,80	24,80	24,80
1.8.1.3.4.	CABO DE COBRE ISOLADO, 10 MM², ANTI-CHAMA 450/750 V, INSTALADO EM ELETROCALHA OU PERFILADO - FORNECIMENTO E INSTALAÇÃO. AF_10/2020	M	1.295.00	25,90	25,90	25,90	25,90	25,90	25,90
1.8.1.3.5.	CABO DE COBRE FLEXÍVEL ISOLADO, 10 MM², ANTI-CHAMA 0,6/1,0 KV, PARA DISTRIBUIÇÃO - FORNECIMENTO E INSTALAÇÃO. AF_10/2020	M	415.00	8,30	8,30	8,30	8,30	8,30	8,30
1.8.1.3.6.	ELETRODUTO FLEXÍVEL CORRUGADO, PVC, DN 25 MM (3/4"), PARA CIRCUITOS TERMINAIS, INSTALADO EM FORRO - FORNECIMENTO E INSTALAÇÃO. AF_03/2023	M	2.235.00	44,70	44,70	44,70	44,70	44,70	44,70
1.8.1.3.7.	ELETRODUTO FLEXÍVEL CORRUGADO, PVC, DN 25 MM (3/4"), PARA CIRCUITOS TERMINAIS, INSTALADO EM PAREDE - FORNECIMENTO E INSTALAÇÃO. AF_03/2023	M	2.915.00	58,30	58,30	58,30	58,30	58,30	58,30
1.8.1.3.8.	ELETRODUTO FLEXÍVEL CORRUGADO REFORÇADO, PVC, DN 25 MM (3/4"), PARA CIRCUITOS TERMINAIS, INSTALADO EM LAJE - FORNECIMENTO E INSTALAÇÃO. AF_03/2023	M	1.103.00	22,06	22,06	22,06	22,06	22,06	22,06
1.8.1.3.9.	RASGO LINEAR MANUAL EM ALVENARIA, PARA ELETRODUTOS, DIÂMETROS MENORES OU IGUAIS A 40 MM. AF_09/2023	M	2.915.00	58,30	58,30	58,30	58,30	58,30	58,30
1.8.2.	HIDRÁULICAS / GÁS / INCÊNDIO		-						
1.8.2.1.	TUBULAÇÕES E CONEXÕES HIDRÁULICAS		-						
1.8.2.1.1.	JOELHO 90 GRAUS COM BUCHA DE LAJE, PVC, SOLDÁVEL, DN 25MM, X 1/2" INSTALADO EM RAMAL OU SUB-RAMAL DE ÁGUA - FORNECIMENTO E INSTALAÇÃO. AF_06/2022	UN	350.00	7,00	7,00	7,00	7,00	7,00	7,00
1.8.2.1.2.	JOELHO 90 GRAUS, PVC, SOLDÁVEL, DN 25MM, INSTALADO EM RAMAL DE DISTRIBUIÇÃO DE ÁGUA - FORNECIMENTO E INSTALAÇÃO. AF_06/2022	UN	400.00	8,00	8,00	8,00	8,00	8,00	8,00
1.8.2.1.3.	TE, PVC, SOLDÁVEL, DN 25MM, INSTALADO EM RAMAL OU SUB-RAMAL DE ÁGUA - FORNECIMENTO E INSTALAÇÃO. AF_06/2022	UN	200.00	4,00	4,00	4,00	4,00	4,00	4,00





PLQ - PLANILHA DE LEVANTAMENTO DE QUANTIDADES
Memória de Cálculo - OGU

APELIDO DO EMPREENDIMENTO

Casa térrea acessível, 2 quartos, Área=47,46m², conforme Portaria MCID 1416/2023

Nº TransfereGOV
974430

Nº OPERAÇÃO
1°00406-84

PROPOSITOR / TOMADOR

PREFEITURA MUNICIPAL DE CATOLÉ DO ROCHA

				Casa 43	Casa 44	Casa 45	Casa 46	Casa 47	Casa 48
Item	Descrição	Unidade	Quantidade	43	44	45	46	47	48
CONSTRUÇÃO DE UNIDADES HABITACIONAIS PARA ATENDIMENTO DE FAMÍLIAS EM SITUAÇÃO DE				125.677,68	125.677,68	125.677,68	125.677,68	125.677,68	125.677,68
1.8.2.1.4.	ADAPTADOR CURTO COM BOLSA E ROSCA PARA REGISTRO, PVC, SOLDÁVEL, DN 25MM X 3/4, INSTALADO EM RAMAL OU SUB-RAMAL DE ÁGUA - FORNECIMENTO E INSTALAÇÃO. AF_06/2022	JN	400.00	8.00	8.00	8.00	8.00	8.00	8.00
1.8.2.1.5.	TUBO, PVC, SOLDÁVEL, DE 25MM, INSTALADO EM PRUMADA DE ÁGUA - FORNECIMENTO E INSTALAÇÃO. AF_06/2022	M	255.00	5.10	5.10	5.10	5.10	5.10	5.10
1.8.2.1.6.	TUBO, PVC, SOLDÁVEL, DE 25MM, INSTALADO EM RAMAL OU SUB-RAMAL DE ÁGUA - FORNECIMENTO E INSTALAÇÃO. AF_06/2022	M	435.00	8.70	8.70	8.70	8.70	8.70	8.70
1.8.2.1.7.	FORNECIMENTO E INSTALAÇÃO DE PRESSURIZADOR ACOPLADO AO CHUVEIRO (TENSÃO: 220V - PRESSÃO MÍNIMA: 0.7MCA / PRESSÃO MÁXIMA: 2.5MCA - ENTRADA 1/2" / SAÍDA 1/2")	JN	50.00	1.00	1.00	1.00	1.00	1.00	1.00
1.8.2.2.	REGISTROS		-						
1.8.2.2.1.	REGISTRO DE PRESSÃO BRUTO, LATÃO, ROSCÁVEL, 3/4", COM ACABAMENTO E CANOPLA CROMADOS - FORNECIMENTO E INSTALAÇÃO. AF_08/2021	JN	50.00	1.00	1.00	1.00	1.00	1.00	1.00
1.8.2.2.2.	REGISTRO DE GAVIETA BRUTO, LATÃO, ROSCÁVEL, 3/4", COM ACABAMENTO E CANOPLA CROMADOS - FORNECIMENTO E INSTALAÇÃO. AF_08/2021	JN	150.00	3.00	3.00	3.00	3.00	3.00	3.00
1.8.2.2.3.	REGISTRO DE ESFERA, PVC, SOLDÁVEL, COM VOLANTE DN 32 MM - FORNECIMENTO E INSTALAÇÃO. AF_08/2021	JN	100.00	2.00	2.00	2.00	2.00	2.00	2.00
1.8.2.2.4.	ENGATE FLEXÍVEL EM PLÁSTICO BRANCO, 1/2" X 40CM - FORNECIMENTO E INSTALAÇÃO. AF_01/2020	JN	200.00	4.00	4.00	4.00	4.00	4.00	4.00
1.8.2.3.	ENTRADA / ALIMENTAÇÃO HIDRÁULICA		-						
1.8.2.3.1.	KIT CAVALETE PARA MEDIÇÃO DE ÁGUA - ENTRADA INDIVIDUALIZADA, EM PVC 25 MM (3/4"), PARA 1 MEDIDOR - FORNECIMENTO E INSTALAÇÃO (EXCLUSIVE HIDRÔMETRO). AF_03/2024	JN	50.00	1.00	1.00	1.00	1.00	1.00	1.00
1.8.2.3.2.	CAIXA DE EMBUTIR EM POLICARBONATO PARA ABRIGO DE HIDRÔMETRO - FORNECIMENTO E INSTALAÇÃO (EXCLUSIVE HIDRÔMETRO).	JN	50.00	1.00	1.00	1.00	1.00	1.00	1.00
1.8.2.3.3.	REGISTRO DE GAVIETA BRUTO, LATÃO, ROSCÁVEL, 3/4" - FORNECIMENTO E INSTALAÇÃO. AF_08/2021	JN	50.00	1.00	1.00	1.00	1.00	1.00	1.00
1.8.2.3.4.	TUBO, PVC, SOLDÁVEL, DE 25MM, INSTALADO EM RAMAL DE DISTRIBUIÇÃO DE ÁGUA - FORNECIMENTO E INSTALAÇÃO. AF_06/2022	M	337.50	6.75	6.75	6.75	6.75	6.75	6.75
1.8.2.3.5.	TUBO, PVC, SOLDÁVEL, DE 25MM, INSTALADO EM PRUMADA DE ÁGUA - FORNECIMENTO E INSTALAÇÃO. AF_06/2022	M	150.00	3.00	3.00	3.00	3.00	3.00	3.00
1.8.2.3.6.	JOELHO 90 GRAUS, PVC, SOLDÁVEL, DN 25MM, INSTALADO EM RAMAL DE DISTRIBUIÇÃO DE ÁGUA - FORNECIMENTO E INSTALAÇÃO. AF_06/2022	JN	100.00	2.00	2.00	2.00	2.00	2.00	2.00





PLQ - PLANILHA DE LEVANTAMENTO DE QUANTIDADES
Memória de Cálculo - OGU

APELIDO DO EMPREENDIMENTO

Casa térrea acessível, 2 quartos, Área=47,45m², conforme Portaria MCID 1416/2023

Nº TransfereGOV

974230

Nº OPERAÇÃO

1°00406-84

PROponente / Tomador

PREFEITURA MUNICIPAL DE CATOLÉ DO ROCHA

				Casa 43	Casa 44	Casa 45	Casa 46	Casa 47	Casa 48
Item	Descrição	Unidade	Quantidade	43	44	45	46	47	48
CONSTRUÇÃO DE UNIDADES HABITACIONAIS PARA ATENDIMENTO DE FAMÍLIAS EM SITUAÇÃO DE				125.877,68	125.877,68	125.877,68	125.877,68	125.877,68	125.877,68
1.8.2.3.7.	TE, PVC, SOLDÁVEL, DN 25MM, INSTALADO EM RAMAL DE DISTRIBUIÇÃO DE ÁGUA - FORNECIMENTO E INSTALAÇÃO. AF_06/2022	JN	50.00	1,00	1,00	1,00	1,00	1,00	1,00
1.8.2.4.	CAIXA D'ÁGUA E BARRILETE		-						
1.8.2.4.1.	CAIXA D'ÁGUA EM POLIETILENO, 500 LITROS - FORNECIMENTO E INSTALAÇÃO. AF_06/2021	JN	50.00	1,00	1,00	1,00	1,00	1,00	1,00
1.8.2.4.2.	FURO EM CAIXA D'ÁGUA COM ESPESSURA DE: 2 ATE 5 MM E DIÂMETRO DE 25 MM. AF_06/2021	JN	50.00	1,00	1,00	1,00	1,00	1,00	1,00
1.8.2.4.3.	FURO EM CAIXA D'ÁGUA COM ESPESSURA DE: 2 ATE 5 MM E DIÂMETRO DE 32 MM. AF_06/2021	JN	100.00	2,00	2,00	2,00	2,00	2,00	2,00
1.8.2.4.4.	ADAPTADOR COM FLANGE E ANEL DE VEDAÇÃO, PVC, SOLDÁVEL, DN 25 MM X 3/4", INSTALADO EM RESERVAÇÃO PREDIAL DE ÁGUA - FORNECIMENTO E INSTALAÇÃO. AF_04/2024	JN	50.00	1,00	1,00	1,00	1,00	1,00	1,00
1.8.2.4.5.	ADAPTADOR COM FLANGE E ANEL DE VEDAÇÃO, PVC, SOLDÁVEL, DN 32 MM X 1", INSTALADO EM RESERVAÇÃO PREDIAL DE ÁGUA - FORNECIMENTO E INSTALAÇÃO. AF_04/2024	JN	100.00	2,00	2,00	2,00	2,00	2,00	2,00
1.8.2.4.6.	TORNEIRA DE BOIA PARA CAIXA D'ÁGUA, ROSCAVE, 3/4" - FORNECIMENTO E INSTALAÇÃO. AF_08/2021	JN	50.00	1,00	1,00	1,00	1,00	1,00	1,00
1.8.2.4.7.	JOELHO 90 GRAUS, PVC, SOLDÁVEL, DN 25MM, INSTALADO EM RAMAL DE DISTRIBUIÇÃO DE ÁGUA - FORNECIMENTO E INSTALAÇÃO. AF_06/2022	JN	400.00	8,00	8,00	8,00	8,00	8,00	8,00
1.8.2.4.8.	JOELHO 90 GRAUS, PVC, SOLDÁVEL, DN 32MM, INSTALADO EM RAMAL DE DISTRIBUIÇÃO DE ÁGUA - FORNECIMENTO E INSTALAÇÃO. AF_06/2022	JN	200.00	4,00	4,00	4,00	4,00	4,00	4,00
1.8.2.4.9.	JOELHO 45 GRAUS, PVC, SOLDÁVEL, DN 32MM, INSTALADO EM RAMAL DE DISTRIBUIÇÃO DE ÁGUA - FORNECIMENTO E INSTALAÇÃO. AF_06/2022	JN	50.00	1,00	1,00	1,00	1,00	1,00	1,00
1.8.2.4.10.	BUCHA DE REDUÇÃO, CURTA, PVC, SOLDÁVEL, DN 32 X 25 MM, INSTALADO EM RAMAL DE DISTRIBUIÇÃO DE ÁGUA - FORNECIMENTO E INSTALAÇÃO. AF_06/2022	JN	100.00	2,00	2,00	2,00	2,00	2,00	2,00
1.8.2.4.11.	TE, PVC, SOLDÁVEL, DN 32MM, INSTALADO EM RAMAL DE DISTRIBUIÇÃO DE ÁGUA - FORNECIMENTO E INSTALAÇÃO. AF_06/2022	JN	150.00	3,00	3,00	3,00	3,00	3,00	3,00
1.8.2.4.12.	TÊ DE REDUÇÃO, PVC, SOLDÁVEL, DN 32MM X 25MM, INSTALADO EM RAMAL DE DISTRIBUIÇÃO DE ÁGUA - FORNECIMENTO E INSTALAÇÃO. AF_06/2022	JN	50.00	1,00	1,00	1,00	1,00	1,00	1,00
1.8.2.4.13.	TUBO, PVC, SOLDÁVEL, DE 25MM, INSTALADO EM RAMAL DE DISTRIBUIÇÃO DE ÁGUA - FORNECIMENTO E INSTALAÇÃO. AF_06/2022	M	220.00	4,40	4,40	4,40	4,40	4,40	4,40





PLQ - PLANILHA DE LEVANTAMENTO DE QUANTIDADES
Memória de Cálculo - OGU

APELIDO DO EMPREENDIMENTO: Casa térrea acessível, 2 quartos, Área=47,46m², conforme Portaria MCID 1416/2023
Nº TransfereGOV: 974430
Nº OPERAÇÃO: 1100406-84
PROPONENTE / TOMADOR: PREFEITURA MUNICIPAL DE CATOLÉ DO ROCHA

				Casa 43	Casa 44	Casa 45	Casa 46	Casa 47	Casa 48
Item	Descrição	Unidade	Quantidade	43	44	45	46	47	48
CONSTRUÇÃO DE UNIDADES HABITACIONAIS PARA ATENDIMENTO DE FAMÍLIAS EM SITUAÇÃO DE				125,677,68	125,677,68	125,677,68	125,677,68	125,677,68	125,677,68
1.8.2.4.14.	TUBO, PVC, SOLDÁVEL, DE 32MM, INSTALADO EM RAMAL DE DISTRIBUIÇÃO DE ÁGUA - FORNECIMENTO E INSTALAÇÃO. AF_06/2022	M	527.50	10,55	10,55	10,55	10,55	10,55	10,55
1.8.3.	SANITÁRIAS / PLUVIAL		-						
1.8.3.1.	TUBULAÇÕES E CONEXÕES SANITÁRIAS		-						
1.8.3.1.1.	JOELHO 45 GRAUS, PVC, SÉRIE NORMAL, ESGOTO PREDIAL, DN 40 MM JUNTA SOLDÁVEL, FORNECIDO E INSTALADO EM RAMAL DE DESCARGA OU RAMAL DE ESGOTO SANITÁRIO. AF_08/2022	JN	150.00	3,00	3,00	3,00	3,00	3,00	3,00
1.8.3.1.2.	JOELHO 45 GRAUS, PVC, SÉRIE NORMAL, ESGOTO PREDIAL, DN 50 MM JUNTA ELÁSTICA, FORNECIDO E INSTALADO EM RAMAL DE DESCARGA OU RAMAL DE ESGOTO SANITÁRIO. AF_08/2022	JN	100.00	2,00	2,00	2,00	2,00	2,00	2,00
1.8.3.1.3.	JOELHO 90 GRAUS, PVC, SÉRIE NORMAL, ESGOTO PREDIAL, DN 40 MM JUNTA SOLDÁVEL, FORNECIDO E INSTALADO EM RAMAL DE DESCARGA OU RAMAL DE ESGOTO SANITÁRIO. AF_08/2022	JN	100.00	2,00	2,00	2,00	2,00	2,00	2,00
1.8.3.1.4.	JOELHO 90 GRAUS, PVC, SÉRIE NORMAL, ESGOTO PREDIAL, DN 50 MM JUNTA ELÁSTICA, FORNECIDO E INSTALADO EM RAMAL DE DESCARGA OU RAMAL DE ESGOTO SANITÁRIO. AF_08/2022	JN	450.00	9,00	9,00	9,00	9,00	9,00	9,00
1.8.3.1.5.	JOELHO 90 GRAUS, PVC, SÉRIE NORMAL, ESGOTO PREDIAL, DN 100 MM, JUNTA ELÁSTICA, FORNECIDO E INSTALADO EM RAMAL DE DESCARGA OU RAMAL DE ESGOTO SANITÁRIO. AF_08/2022	JN	50.00	1,00	1,00	1,00	1,00	1,00	1,00
1.8.3.1.6.	TE, PVC, SÉRIE NORMAL, ESGOTO PREDIAL, DN 50 X 50 MM, JUNTA ELÁSTICA, FORNECIDO E INSTALADO EM RAMAL DE DESCARGA OU RAMAL DE ESGOTO SANITÁRIO. AF_08/2022	JN	50.00	1,00	1,00	1,00	1,00	1,00	1,00
1.8.3.1.7.	JUNÇÃO DE REDUÇÃO INVERTIDA, PVC, SÉRIE NORMAL, ESGOTO PREDIAL, DN 100 X 50 MM, JUNTA ELÁSTICA, FORNECIDO E INSTALADO EM RAMAL DE DESCARGA OU RAMAL DE ESGOTO SANITÁRIO. AF_08/2022	JN	50.00	1,00	1,00	1,00	1,00	1,00	1,00
1.8.3.1.8.	TERMINAL DE VENTILAÇÃO, PVC, SÉRIE NORMAL, ESGOTO PREDIAL, DN 50 MM, JUNTA SOLDÁVEL, FORNECIDO E INSTALADO EM PRUMADA DE ESGOTO SANITÁRIO OU VENTILAÇÃO. AF_08/2022	JN	50.00	1,00	1,00	1,00	1,00	1,00	1,00
1.8.3.1.9.	TUBO PVC, SÉRIE NORMAL, ESGOTO PREDIAL, DN 40 MM, FORNECIDO E INSTALADO EM RAMAL DE DESCARGA OU RAMAL DE ESGOTO SANITÁRIO. AF_08/2022	M	167.50	3,35	3,35	3,35	3,35	3,35	3,35
1.8.3.1.10.	TUBO PVC, SÉRIE NORMAL, ESGOTO PREDIAL, DN 50 MM, FORNECIDO E INSTALADO EM RAMAL DE DESCARGA OU RAMAL DE ESGOTO SANITÁRIO. AF_08/2022	M	510.50	10,21	10,21	10,21	10,21	10,21	10,21
1.8.3.1.11.	TUBO PVC, SÉRIE NORMAL, ESGOTO PREDIAL, DN 50 MM, FORNECIDO E INSTALADO EM PRUMADA DE ESGOTO SANITÁRIO OU VENTILAÇÃO. AF_08/2022	M	200.00	4,00	4,00	4,00	4,00	4,00	4,00





PLQ - PLANILHA DE LEVANTAMENTO DE QUANTIDADES
Memória de Cálculo - OGU

APELIDO DO EMPREENDIMENTO: Casa térrea acessível, 2 quartos, Área=47,45m², conforme Portaria MCID 1416/2023
Nº TransfereGOV: 974230
Nº OPERAÇÃO: 1100406-84
PROPONENTE / TOMADOR: PREFEITURA MUNICIPAL DE CATOLÉ DO ROCHA

				Casa 43	Casa 44	Casa 45	Casa 46	Casa 47	Casa 48
Item	Descrição	Unidade	Quantidade	43	44	45	46	47	48
CONSTRUÇÃO DE UNIDADES HABITACIONAIS PARA ATENDIMENTO DE FAMÍLIAS EM SITUAÇÃO DE				125.677,88	125.677,88	125.677,88	125.677,88	125.677,88	125.677,88
1.8.3.1.12.	TUBO PVC, SÉRIE NORMAL, ESGOTO PREDIAL, DN 100 MM, FORNECIDO E INSTALADO EM RAMAL DE DESCARGA OU RAMAL DE ESGOTO SANITÁRIO. AF_08/2022	M	1.690,00	33,80	33,80	33,80	33,80	33,80	33,80
1.8.3.2.	ACESSÓRIOS / CAIXAS SANITÁRIAS		-						
1.8.3.2.1.	CAIXA ENTERRADA HIDRÁULICA RETANGULAR EM ALVENARIA COM TIJOLOS CERÂMICOS MACIÇOS, DIMENSÕES INTERNAS 0,6X0,6X0,6 M PARA REDE DE ESGOTO. AF_12/2020	JN	250,00	5,00	5,00	5,00	5,00	5,00	5,00
1.8.3.2.2.	CAIXA SIFONADA, PVC, DN 100 X 100 X 50 MM, JUNTA ELÁSTICA, FORNECIDA E INSTALADA EM RAMAL DE DESCARGA OU EM RAMAL DE ESGOTO SANITÁRIO. AF_08/2022	JN	50,00	1,00	1,00	1,00	1,00	1,00	1,00
1.8.3.2.3.	RALO SIFONADO REDONDO, PVC, DN 100 X 40 MM, JUNTA SOLDÁVEL, FORNECIDO E INSTALADO EM RAMAL DE DESCARGA OU EM RAMAL DE ESGOTO SANITÁRIO. AF_08/2022	JN	50,00	1,00	1,00	1,00	1,00	1,00	1,00
1.8.3.2.4.	RALO SECO CÔNICO, PVC, DN 100 X 40 MM, JUNTA SOLDÁVEL, FORNECIDO E INSTALADO EM RAMAL DE DESCARGA OU EM RAMAL DE ESGOTO SANITÁRIO. AF_08/2022	JN	50,00	1,00	1,00	1,00	1,00	1,00	1,00
1.8.3.2.5.	CAIXA DE GORDURA SIMPLES (CAPACIDADE: 36 L), RETANGULAR, EM ALVENARIA COM BLOCOS DE CONCRETO, DIMENSÕES INTERNAS = 0,2X0,4 M, ALTURA INTERNA = 0,8 M. AF_12/2020	JN	50,00	1,00	1,00	1,00	1,00	1,00	1,00
1.8.4.	APARELHOS, METAIS E BANCADAS		-						
1.8.4.0.1.	VASO SANITÁRIO SIFONADO COM CAIXA ACOPLADA, LOUÇA BRANCA INCLUSO ENGATE FLEXÍVEL EM PLÁSTICO BRANCO, 1/2 X 40CM - FORNECIMENTO E INSTALAÇÃO. AF_01/2020	JN	50,00	1,00	1,00	1,00	1,00	1,00	1,00
1.8.4.0.2.	LAVATÓRIO LOUÇA BRANCA SUSPENSO, 29,5 X 39CM OU EQUIVALENTE, PADRÃO POPULAR, INCLUSO SIFÃO FLEXÍVEL EM PVC, VÁLVULA E ENGATE FLEXÍVEL 30CM EM PLÁSTICO E TORNEIRA CROMADA DE MESA, PADRÃO POPULAR - FORNECIMENTO E INSTALAÇÃO. AF_01/2020	JN	50,00	1,00	1,00	1,00	1,00	1,00	1,00
1.8.4.0.3.	BANCADA DE MÁRMORE SINTÉTICO 120 X 60CM, COM CUBA INTEGRADA, INCLUSO SIFÃO TIPO FLEXÍVEL EM PVC, VÁLVULA EM PLÁSTICO CROMADO TIPO AMERICANA E TORNEIRA CROMADA LONGA, DE PAREDE, PADRÃO POPULAR - FORNECIMENTO E INSTALAÇÃO. AF_01/2020	JN	36,00	0,72	0,72	0,72	0,72	0,72	0,72
1.8.4.0.4.	TANQUE DE MÁRMORE SINTÉTICO COM COLUNA, 22L OU EQUIVALENTE, INCLUSO SIFÃO FLEXÍVEL EM PVC, VÁLVULA PLÁSTICA E TORNEIRA DE METAL CROMADO PADRÃO POPULAR - FORNECIMENTO E INSTALAÇÃO. AF_01/2020	JN	50,00	1,00	1,00	1,00	1,00	1,00	1,00
1.8.4.0.5.	CHUVEIRO ELÉTRICO COMUM CORPO PLÁSTICO, TIPO DUCHA - FORNECIMENTO E INSTALAÇÃO. AF_01/2020	JN	50,00	1,00	1,00	1,00	1,00	1,00	1,00





PLQ - PLANILHA DE LEVANTAMENTO DE QUANTIDADES
Memória de Cálculo - OGU

APELIDO DO EMPREENDIMENTO: Casa térrea acessível, 2 quartos, Área=47,46m², conforme Portaria MCID 1416/2023
Nº TransfereGOV: 974430
Nº OPERAÇÃO: 1100406-84
PROponente / Tomador: PREFEITURA MUNICIPAL DE CATOLÉ DO ROCHA

				Casa 43	Casa 44	Casa 45	Casa 46	Casa 47	Casa 48
Item	Descrição	Unidade	Quantidade	43	44	45	46	47	48
CONSTRUÇÃO DE UNIDADES HABITACIONAIS PARA ATENDIMENTO DE FAMÍLIAS EM SITUAÇÃO DE				125.677,66	125.677,66	125.677,66	125.677,66	125.677,66	125.677,66
1.8.4.0.6.	KIT DE ACESSÓRIOS PARA BANHEIRO EM METAL CROMADO, 5 PEÇAS, INCLUSO FIXAÇÃO. AF_01/2020	JN	50 00	1,00	1,00	1,00	1,00	1,00	1,00
1.8.4.0.7.	BARRA DE APOIO RETA, EM ACC INOX POLIDO, COMPRIMENTO 80 CM, FIXADA NA PAREDE - FORNECIMENTO E INSTALAÇÃO. AF_01/2020	JN	6 00						
1.8.4.0.8.	BARRA DE APOIO RETA, EM ACC INOX POLIDO, COMPRIMENTO 70 CM, FIXADA NA PAREDE - FORNECIMENTO E INSTALAÇÃO. AF_01/2020	JN	6 00						
1.8.4.0.9.	BANCO ARTICULADO, EM AÇO INOX, PARA PCD, FIXADO NA PAREDE - FORNECIMENTO E INSTALAÇÃO. AF_01/2020	JN	3 00						
1.8.4.0.10.	Barra de apoio para lavatório constituída de barra lateral tipo "U" em aço polido. l=40cm	JN	3 00						
1.8.5.	FOSSA SÉPTICA		-						
1.8.5.0.1.	ESCAVAÇÃO MANUAL DE VALA. AF_09/2024	M3	262 50	5,25	5,25	5,25	5,25	5,25	5,25
1.8.5.0.2.	PREPARO DE FUNDO DE VALA COM LARGURA MENOR QUE 1,5 M (ACERTO DO SOLO NATURAL). AF_08/2020	M2	131 50	2,63	2,63	2,63	2,63	2,63	2,63
1.8.5.0.3.	LASTRO DE CONCRETO MAGRO APLICADO EM PISOS, LAJES SOBRE SOLO OU RADIER, ESPESSURA DE 5 CM. AF_01/2024	M2	131 50	2,63	2,63	2,63	2,63	2,63	2,63
1.8.5.0.4.	ALVENARIA DE TIJOLO CERÂMICO FURADO (8x19x19)cm C/ARGAMASSA MISTA DE CAL HIDRATADA ESP=20 cm (BASEADA NA C0074/SEINFRA)	M2	501 50	10,03	10,03	10,03	10,03	10,03	10,03
1.8.5.0.5.	ARMAÇÃO PARA EXECUÇÃO DE RADIER, PISO DE CONCRETO OU LAJE SOBRE SOLO COM USO DE TELA Q-196. AF_09/2021	<G	103 00	2,06	2,06	2,06	2,06	2,06	2,06
1.8.5.0.6.	CONCRETO FCK = 20MPa, TRAÇO 1:2,7:3 (EM MASSA SECA DE CIMENTO/ AREIA MÉDIA/ BRITA 1) - PREPARO MECÂNICO COM BETONEIRA 600 L. AF_05/2021	M3	10 50	0,21	0,21	0,21	0,21	0,21	0,21
1.8.5.0.7.	LANÇAMENTO COM USO DE BALDES, ADENSAMENTO E ACABAMENTO DE CONCRETO EM ESTRUTURAS. AF_02/2022	M3	10 50	0,21	0,21	0,21	0,21	0,21	0,21
1.8.5.0.8.	CHAPISCO APLICADO EM ALVENARIAS E ESTRUTURAS DE CONCRETO INTERNAS, COM COLHER DE PEDREIRO, ARGAMASSA TRAÇO 1:3 COM PREPARO EM BETONEIRA 400L. AF_10/2022	M2	433 50	8,67	8,67	8,67	8,67	8,67	8,67
1.8.5.0.9.	IMPERMEABILIZAÇÃO DE SUPERFÍCIE COM ARGAMASSA DE CIMENTO E AREIA, COM ADITIVO IMPERMEABILIZANTE, E = 1,5CM. AF_09/2023	M2	433 50	8,67	8,67	8,67	8,67	8,67	8,67
1.8.5.0.10.	TAMPA CIRCULAR PARA ESGOTO E DRENAGEM, EM CONCRETO PRÉ-MOLDADO, DIÂMETRO INTERNO = 0,60 M E ALTURA = 0,10 M. AF_12/2023	UN	100 00	2,00	2,00	2,00	2,00	2,00	2,00
1.9.	SUMIDOURO		-						





PLQ - PLANILHA DE LEVANTAMENTO DE QUANTIDADES
Memória de Cálculo - OGU

APELIDO DO EMPREENDIMENTO: Casa térrea acessível, 2 quartos, Área=47,46m², conforme Portaria MCID 1416/2023
Nº TransfereGOV: 974430
Nº OPERAÇÃO: 1100406-84
PROponente / Tomador: PREFEITURA MUNICIPAL DE CATOLÉ DO ROCHA

				Casa 43	Casa 44	Casa 45	Casa 46	Casa 47	Casa 48
Item	Descrição	Unidade	Quantidade	43	44	45	46	47	48
CONSTRUÇÃO DE UNIDADES HABITACIONAIS PARA ATENDIMENTO DE FAMÍLIAS EM SITUAÇÃO DE				125.677,66	125.677,66	125.677,66	125.677,66	125.677,66	125.677,66
19.0.0.1.	ESCAVAÇÃO MANUAL DE VALA. AF_09/2024	M3	361.00	7,22	7,22	7,22	7,22	7,22	7,22
19.0.0.2.	PREPARO DE FUNDO DE VALA COM LARGURA MENOR QUE 1,5 M (ACERTO DO SOLO NATURAL). AF_08/2020	M2	190.00	3,80	3,80	3,80	3,80	3,80	3,80
19.0.0.3.	ALVENARIA DE TIJOLO CERÂMICO FURADO (9x19x19)cm C/ARGAMASSA VISTA DE CAL HIDRATADA ESP=20 cm (BASEADA NA C0074/SEINFRA)	M2	621.50	12,43	12,43	12,43	12,43	12,43	12,43
19.0.0.4.	ARMAÇÃO PARA EXECUÇÃO DE RADIER, PISO DE CONCRETO OU LAJE SOBRE SOLO COM USO DE TELA Q-196. AF_09/2021	KG	176.00	3,52	3,52	3,52	3,52	3,52	3,52
19.0.0.5.	CONCRETO FCK = 25MPa, TRAÇO 1:2,3 2,7 (EM MASSA SECA DE CIMENTO/ AREIA MÉDIA/ ERITA 1) - PREPARO MECÂNICO COM BETONEIRA 600 L. AF_05/2021	M3	17.50	0,35	0,35	0,35	0,35	0,35	0,35
19.0.0.6.	LANÇAMENTO COM USO DE BALDES, ADENSAMENTO E ACABAMENTO DE CONCRETO EM ESTRUTURAS. AF_02/2022	M3	17.50	0,35	0,35	0,35	0,35	0,35	0,35
19.0.0.7.	LASTRO COM MATERIAL GRANULAR (PEDRA BRITADA N.3), APLICADO EM PISOS OU LAJES SOBRE SOLO, ESPESSURA DE 10 CM". AF_01/2024	M3	63.50	1,27	1,27	1,27	1,27	1,27	1,27
19.0.0.8.	TAMPA CIRCULAR PARA ESGOTO E DRENAGEM, EM CONCRETO PRÉ-MOLDADO, DIÂMETRO INTERNO = 0,60 M E ALTURA = 0,10 M. AF_12/2020	JN	50.00	1,00	1,00	1,00	1,00	1,00	1,00
110.	COMPLEMENTAÇÕES		-						
110.1.	CALAFETE / LIMPEZA		-						
110.1.0.1.	LIMPEZA DE BACIA SANITÁRIA, BIDE OU MICTÓRIO EM LOUÇA, INCLUSIVE METAIS CORRESPONDENTES. AF_04/2019	JN	50.00	1,00	1,00	1,00	1,00	1,00	1,00
110.1.0.2.	LIMPEZA DE BANCADA DE PEDRA (MÁRMORE OU GRANITO). AF_04/2019	M2	36.00	0,72	0,72	0,72	0,72	0,72	0,72
110.1.0.3.	LIMPEZA DE CONTRAPISC COM VASSOURA A SECO. AF_04/2019	M2	807.50	16,15	16,15	16,15	16,15	16,15	16,15
110.1.0.4.	LIMPEZA DE FORRO REMOVÍVEL COM PANO ÚMIDO. AF_04/2019	M2	1.795.00	35,90	35,90	35,90	35,90	35,90	35,90
110.1.0.5.	LIMPEZA DE JANELA DE VIDRO COM CAIXILHO EM AÇO/ALUMÍNIO/PVC. AF_04/2019	M2	200.00	4,00	4,00	4,00	4,00	4,00	4,00
110.1.0.6.	LIMPEZA DE PISO CERÂMICO OU PORCELANATO UTILIZANDO DETERGENTE NEUTRO E ESCOVAÇÃO MANUAL. AF_04/2019	M2	2.373.00	47,46	47,46	47,46	47,46	47,46	47,46
110.1.0.7.	LIMPEZA DE PORTA DE MADEIRA. AF_04/2019	M2	840.00	16,80	16,80	16,80	16,80	16,80	16,80
110.1.0.8.	LIMPEZA DE REVESTIMENTO CERÂMICO EM PAREDE UTILIZANDO DETERGENTE NEUTRO E ESCOVAÇÃO MANUAL. AF_04/2019	M2	796.00	15,92	15,92	15,92	15,92	15,92	15,92
110.1.0.9.	LIMPEZA DE TANQUE OU LAVATÓRIO DE LOUÇA ISOLADO, INCLUSIVE METAIS CORRESPONDENTES. AF_04/2019	UN	100.00	2,00	2,00	2,00	2,00	2,00	2,00

PROV. 15

43 / 160





PLQ - PLANILHA DE LEVANTAMENTO DE QUANTIDADES
Memória de Cálculo - OGU

APELIDO DO EMPREENDIMENTO	Nº TransfereGOV	Nº OPERAÇÃO	PROPONENTE / TOMADOR
Casa térrea acessível, 2 quartos, Área=47,46m², conforme Portaria MCID 1416/2023	974430	1100406-84	PREFEITURA MUNICIPAL DE CATOLÉ DO ROCHA

				Casa 43	Casa 44	Casa 45	Casa 46	Casa 47	Casa 48
Item	Descrição	Unidade	Quantidade	43	44	45	46	47	48
CONSTRUÇÃO DE UNIDADES HABITACIONAIS PARA REFINANCEIRO DE FAMÍLIAS EM SITUAÇÃO DE				125.677,66	125.677,66	125.677,66	125.677,66	125.677,66	125.677,66

CATOLÉ DO ROCHA/PB
Local
segunda-feira, 1 de setembro de 2025
Data

Responsável Técnico
Nome: PAULA CRISTINA ARAÚJO LEITÃO
CREA/CAU: 161.669.760-3
ART/RR1: PB20250748338





PLQ - PLANILHA DE LEVANTAMENTO DE QUANTIDADES
Memória de Cálculo - OGU

Grau de Sigilo
#PÚBLICO

APELIDO DO EMPREENDIMENTO

Casa térrea acessível, 2 quartos, Áutal=47,46m², conforme Portaria MCID 1416/2023

Nº TransfereGOV/
974430

				Casa 49	Casa 50
Item	Descrição	Unidade	Quantidade	49	50
CONSTRUÇÃO DE UNIDADES HABITACIONAIS PARA ATENDIMENTO DE FAMÍLIAS EM SITUAÇÃO DE RISCO SOCIAL - HIS - PADRÃO POPULAR				125.677,88	125.677,88
1.	SERVIÇOS PRELIMINARES		-		
1.1.	FORNECIMENTO E INSTALAÇÃO DE PLACA DE OBRA COM CHAPA GALVANIZADA E ESTRUTURA DE MADEIRA, AF_03/2022_PS	M2	8,00		
1.1.0.1.					
1.2.	FUNDAÇÕES E CONTENÇÕES		-		
1.2.1.	FUNDAÇÕES		-		
1.2.1.1.	SAPATA		-		
1.2.1.1.1.	ESCAVAÇÃO MECANIZADA PARA BLOCO DE CORCAMENTO OU SAPATA COM RETROESCAVADEIRA (INCLUINDO ESCAVAÇÃO PARA COLOCAÇÃO DE FÓRMAS), AF_01/2024	M3	437,00	8,74	8,74
1.2.1.1.2.	PREPARO DE FUNDO DE VALA COM LARGURA MENOR QUE 1,5 M (ACERTO DO SOLO NATURAL), AF_08/2020	M2	234,00	4,68	4,68
1.2.1.1.3.	LASTRO DE CONCRETO MAGRO, APLICADO EM BLOCOS DE CORCAMENTO OU SAPATAS, ESPESSURA DE 5 CM, AF_01/2024	M2	234,00	4,68	4,68
1.2.1.1.4.	FABRICAÇÃO, MONTAGEM E DESMONTAGEM DE FÓRMA PARA SAPATA, EM CHAPA DE MADEIRA COMPENSADA RESINADA, E=17 MM, 4 UTILIZAÇÕES, AF_01/2024	M2	728,00	14,56	14,56
1.2.1.1.5.	ARMAÇÃO DE SAPATA ISOLADA, VIGA BALDRAME E SAPATA CORRIDA, UTILIZANDO AÇO CA-50 DE 10 MM - MONTAGEM, AF_01/2024	KG	2.535,00	50,70	50,70
1.2.1.1.6.	ARMAÇÃO DE SAPATA ISOLADA, VIGA BALDRAME E SAPATA CORRIDA, UTILIZANDO AÇO CA-50 DE 6,3 MM - MONTAGEM, AF_01/2024	KG	1.335,00	26,70	26,70
1.2.1.1.7.	ARMAÇÃO DE SAPATA ISOLADA, VIGA BALDRAME E SAPATA CORRIDA, UTILIZANDO AÇO CA-60 DE 5 MM - MONTAGEM, AF_01/2024	KG	640,00	12,80	12,80
1.2.1.1.8.	CONCRETAGEM DE SAPATA, FCK 20 MPA, COM USO DE CÉRIKA - LANÇAMENTO, ADENSAMENTO E ACABAMENTO,	M3	70,50	1,41	1,41
1.2.1.1.9.	REATERRO MANUAL DE VALAS COM COMPACTADOR DE SOLOS DE PERCUSSÃO, AF_08/2023	M3	354,50	7,09	7,09
1.2.1.2.	BALDRAMES		-		
1.2.1.2.1.	ESCAVAÇÃO MANUAL PARA VIGA BALDRAME OU SAPATA CORRIDA (INCLUINDO ESCAVAÇÃO PARA COLOCAÇÃO DE FÓRMAS), AF_01/2024	M3	273,00	5,46	5,46
1.2.1.2.2.	LASTRO DE CONCRETO MAGRO, APLICADO EM BLOCOS DE CORCAMENTO OU SAPATAS, ESPESSURA DE 5 CM, AF_01/2024	M2	341,50	6,83	6,83
1.2.1.2.3.	FABRICAÇÃO, MONTAGEM E DESMONTAGEM DE FÓRMA PARA VIGA BALDRAME, EM MADEIRA SERRADA, E=25 MM, 4 UTILIZAÇÕES, AF_01/2024	M2	1.429,00	28,58	28,58
1.2.1.2.4.	ARMAÇÃO DE SAPATA ISOLADA, VIGA BALDRAME E SAPATA CORRIDA, UTILIZANDO AÇO CA-50 DE 8 MM - MONTAGEM, AF_01/2024	KG	4.020,00	80,40	80,40

PMV3.15





PLQ - PLANILHA DE LEVANTAMENTO DE QUANTIDADES
Memória de Cálculo - OG-J

Grau de Sigilo
#PÚBLICO

APELIDO DO EMPREENDIMENTO

Casa térrea acessível, 2 quartos, Autô=47,46m², conforme Portaria MCID 1415/2023

Nº TransfereGOV
974430

				Casa 49	Casa 50
Item	Descrição	Unidade	Quantidade	49	50
CONSTRUÇÃO DE UNIDADES HABITACIONAIS PARA ATENDIMENTO DE FAMÍLIAS EM SITUAÇÃO DE				125.677,68	125.677,68
1.2.1.2.5.	ARMAÇÃO DE SAPATA ISOLADA, VIGA BALDRAME E SAPATA CORRIDA UTILIZANDO AÇO CA-50 DE 6,3 MM - MONTAGEM. AF_01/2024	KG	365,00	7,70	7,70
1.2.1.2.6.	ARMAÇÃO DE SAPATA ISOLADA, VIGA BALDRAME E SAPATA CORRIDA UTILIZANDO AÇO CA-60 DE 5 MM - MONTAGEM. AF_01/2024	KG	1.950,00	39,00	39,00
1.2.1.2.7.	CONCRETA SEM DE BLOCO DE COROAMENTO OU VIGA BALDRAME, FCK 20 MPA, COM USC DE JERICA - LANÇAMENTO, ADENSAMENTO E ACABAMENTO.	M3	95,50	1,91	1,91
1.2.1.2.8.	REATERRO MANUAL DE VALAS, COM COMPACTADOR DE SOLOS DE PERCUSSÃO. AF_08/2023	M3	160,50	3,21	3,21
1.2.1.3	IMPERMEABILIZAÇÃO		-		
1.2.1.3.1.	CHAPISCO APLICADO EM ALVENARIAS E ESTRUTURAS DE CONCRETO INTERNAS, COM COLHER DE PEDREIRO, ARGAMASSA TRAÇO 1:3 COM PREFARO MANUAL. AF_10/2022	M2	1.697,50	33,95	33,95
1.2.1.3.2.	IMPERMEABILIZAÇÃO DE SUPERFÍCIE COM ARGAMASSA DE CIMENTO E AREIA, COM ADITIVO IMPERMEABILIZANTE, E = 1,5CM. AF_09/2023	M2	1.697,50	33,95	33,95
1.2.1.3.3.	IMPERMEABILIZAÇÃO DE SUPERFÍCIE COM EMULSÃO ASFÁLTICA, 2 DEMÃOS. AF_09/2023	M2	1.697,50	33,95	33,95
1.3.	SUPRAESTRUTURA		-		
1.3.1.	PILARES, VIGAS E LAJES		-		
1.3.1.0.1.	MONTAGEM E DESMONTAGEM DE FÓRMA DE PILARES RETANGULARES E ESTRUTURAS SIMILARES, PÉ-DIREITO SIMPLES, EM CHAPA DE MADEIRA COMPENSADA RESINADA. 8 UTILIZAÇÕES. AF_09/2020	M2	719,50	14,39	14,39
1.3.1.0.2.	MONTAGEM E DESMONTAGEM DE FÓRMA DE VIGA, SEM ESCORAMENTO, PÉ-DIREITO SIMPLES, EM CHAPA DE MADEIRA RESINADA, 9 UTILIZAÇÕES.	M2	1.027,00	20,54	20,54
1.3.1.0.3.	MONTAGEM E DESMONTAGEM DE FÓRMA DE VIGA, ESCORAMENTO COM GARFO DE MADEIRA, PÉ-DIREITO SIMPLES, EM CHAPA DE MADEIRA RESINADA, 8 UTILIZAÇÕES. AF_09/2020	M2	206,50	4,13	4,13
1.3.1.0.4.	ARMAÇÃO DE PILAR OU VIGA DE ESTRUTURA CONVENCIONAL DE CONCRETO ARMADO UTILIZANDO AÇO CA-60 DE 5,0 MM - MONTAGEM. AF_06/2022	KG	3.520,00	70,40	70,40
1.3.1.0.5.	ARMAÇÃO DE PILAR OU VIGA DE ESTRUTURA CONVENCIONAL DE CONCRETO ARMADO UTILIZANDO AÇO CA-50 DE 6,3 MM - MONTAGEM. AF_06/2022	KG	750,00	15,00	15,00
1.3.1.0.6.	ARMAÇÃO DE PILAR OU VIGA DE ESTRUTURA CONVENCIONAL DE CONCRETO ARMADO UTILIZANDO AÇO CA-50 DE 8,0 MM - MONTAGEM. AF_06/2022	KG	3.265,00	65,30	65,30

PMV3.15

146 / 160





PLQ - PLANILHA DE LEVANTAMENTO DE QUANTIDADES
Memória de Cálculo - OG J

Grau de Sigilo
#PÚBLICO

APELIDO DO EMPREENDIMENTO
Casa térrea acessível, 2 quartos, Autil=47,46m², conforme Portaria MCID 141/2023

Nº TransfereGOV
974430

				Casa 49	Casa 50
Item	Descrição	Unidade	Quantidade	49	50
CONSTRUÇÃO DE UNIDADES HABITACIONAIS PARA ATENDIMENTO DE FAMÍLIAS EM SITUAÇÃO DE				125.877,68	125.877,68
1.3.1.0.7.	ARMAÇÃO DE PILAR OU VIGA DE ESTRUTURA CONVENCIONAL DE CONCRETO ARMADO UTILIZANDO AÇO CA-50 DE 13,0 MM - MONTAGEM. AF_06/2022	KG	4.280,00	85,60	65,60
1.3.1.0.8.	LAJE PRÉ-MOLDADA UNIDIRECIONAL, BIAPOIADA, PARA PISO, ENCHIMENTO EM CERÂMICA VIGOTA CONVENCIONAL, ALTURA TOTAL DA LAJE (ENCHIMENTO+CAPA) = (8+4). AF_11/2020	M2	288,50	5,77	5,77
1.3.1.0.9.	CONCRETAGEM DE PILARES, FCK = 20 MPa, COM USO DE BALDES - LANÇAMENTO, ADENSAMENTO E ACABAMENTO.	M3	64,00	1,28	1,28
1.3.1.0.10.	CONCRETAGEM DE VIGAS E LAJES, FCK=20 MPa, PARA QUALQUER TIPO DE LAJE COM BALDES EM EDIFICAÇÃO TÉRREA - LANÇAMENTO, ADENSAMENTO E ACABAMENTO.	M3	89,00	1,78	1,78
1.4.	PAREDES E PAINÉIS		-		
1.4.1.	ALVENARIA/FECHAMENTOS		-		
1.4.1.0.1.	ALVENARIA DE VEDAÇÃO DE BLOCOS CERÂMICOS FURADOS NA HORIZONTAL DE 9X19X19 CM (ESPESSURA 9 CM) E ARGAMASSA DE ASSENTAMENTO COM PREPARO EM BETONEIRA. AF_12/2021	M2	4.325,00	86,50	86,50
1.4.1.0.2.	VERGIA MOLDADA IN LOCO EM CONCRETO, ESPESSURA DE *10* CM. AF_03/2024	M	810,00	16,20	16,20
1.4.1.0.3.	CONTRAVERGA MOLDADA IN LOCO EM CONCRETO, ESPESSURA DE *10* CM. AF_03/2024	M	460,00	9,20	9,20
1.4.2.	ESQUADRIAS METÁLICAS		-		
1.4.2.0.1.	PORTA DE ALUMÍNIO DE ABRIR COM LAMBRI, COM GUARNIÇÃO, FIXAÇÃO COM PARAFUSOS - FORNECIMENTO E INSTALAÇÃO. AF_12/2019	M2	168,00	3,36	3,36
1.4.2.0.2.	JANELA DE ALUMÍNIO DE CORRER COM 2 FOLHAS PARA VIDROS (VIDROS INCLUSOS), BATENTE/ REQUADRO 6 A 14 CM, ACABAMENTO COM ACETATO OU BRILHANTE, FIXAÇÃO COM PARAFUSO, SEM GUARNIÇÃO/ ALIZAR, DIMENSÕES 100X120 CM, VEDAÇÃO COM SILICONE EXCLUSIVE CONTRAMARCO - FORNECIMENTO E INSTALAÇÃO. AF_11/2024	M2	130,00	2,60	2,60
1.4.2.0.3.	JANELA DE ALUMÍNIO DE CORRER COM 3 FOLHAS (2 VENEZIANAS E 1 FOLHA PARA VIDRO, VIDRO INCLUSO) BATENTE/ REQUADRO 6 A 14 CM, SEM ACABAMENTO, FIXAÇÃO COM PARAFUSO, SEM GUARNIÇÃO/ ALIZAR, DIMENSÕES 100X120 CM, VEDAÇÃO COM SILICONE, EXCLUSIVE CONTRAMARCO - FORNECIMENTO E INSTALAÇÃO. AF_11/2024	M2	140,00	2,80	2,80





PLQ - PLANILHA DE LEVANTAMENTO DE QUANTIDADES
Memória de Cálculo - OGJ

Grau de Sigilo
#PÚBLICO

APELIDO DO EMPREENDIMENTO

Casa térrea acessível, 2 quartos, Área=47,46m², conforme Portaria MCID 1416/2023

Nº TransfereGOV
974430

				Casa 49	Casa 50
Item	Descrição	Unidade	Quantidade	49	50
CONSTRUÇÃO DE UNIDADES HABITACIONAIS PARA ATENDIMENTO DE FAMILIAS EM SITUAÇÃO DE				125.677,68	125.677,68
1.4.2.0.4.	JANELA DE ALUMÍNIO TIPO MAXIM-AR, BATENTE/ REQUADRO 3 A 14 CM, VIDRO INCLUSO, FIXAÇÃO COM PARAFUSO, SEM GUARNIÇÃO/ ALIZAR, DIMENSÕES 60X80 (A X L) CM, SEM ACABAMENTO, VEDAÇÃO COM SILICONE, EXCLUSIVE CONTRAMARCO - FORNECIMENTO E INSTALAÇÃO. AF_11/2024	M2	24,00	0,48	0,48
1.4.3.	ESQUADRIAS DE MADEIRAS		-		
1.4.3.0.1.	KIT DE PORTA DE MADEIRA PARA PINTURA, SEMI-OCA (LEVE OU MÉDIA), PADRÃO POPULAR, 80x210CM, ESPESURA DE 3,5CM, ITENS INCLUSOS: DOBRADIÇAS, MONTAGEM E INSTALAÇÃO DO BATENTE, FECHADURA COM EXECUÇÃO DO FURO - FORNECIMENTO E INSTALAÇÃO. AF_12/2019	UN	150,00	3,00	3,00
1.5.	COBERTURA E PROTEÇÕES		-		
1.5.1.	TELHADOS		-		
1.5.1.0.1.	TRAMIA DE MADEIRA COMPOSTA POR RIPAS, CAIBROS E TERÇAS PARA TELHADOS DE ATÉ 2 ÁGUAS PARA TELHA CERÂMICA CAPA-CANAL, INCLUSO TRANSPORTE VERTICAL. AF_07/2019	M2	3.674,50	73,49	73,49
1.5.1.0.2.	TELHAMENTO COM TELHA CERÂMICA CAPA-CANAL, TIPO PAULISTA COM ATÉ 2 ÁGUAS, INCLUSO TRANSPORTE VERTICAL. AF_07/2019	M2	3.674,50	73,49	73,49
1.5.1.0.3.	PINTURA IMUNIZANTE PARA MADEIRA, 1 DEMÃO. AF_01/2021	M2	5.190,00	103,80	103,80
1.5.1.0.4.	AMARRAÇÃO DE TELHAS CERÂMICAS OU DE CONCRETO. AF_07/2019	UN	26.300,00	526,00	526,00
1.5.1.0.5.	CUMEEIRA PARA TELHA CERÂMICA EMBOÇADA COM ARGAMASSA TRAÇO 1:2:9 (CIMENTO, CAL E AREIA) PARA TELHADOS COM ATÉ 2 ÁGUAS, INCLUSO TRANSPORTE VERTICAL. AF_07/2019	M	532,50	10,65	10,65
1.5.1.0.6.	FABRICAÇÃO E INSTALAÇÃO DE TESOURA INTEIRA EM MADEIRA NÃO APARELHADA, VÃO DE 6 M, PARA TELHA CERÂMICA OU DE CONCRETO, INCLUSO IÇAMENTO. AF_07/2019	UN	200,00	4,00	4,00
1.6.	REVESTIMENTOS		-		
1.6.1.	REVESTIMENTOS INTERNOS		-		
1.6.1.0.1.	CHAPISCO APLICADO EM ALVENARIAS E ESTRUTURAS DE CONCRETO INTERNAS, COM COLHER DE PEDREIRO, ARGAMASSA TRAÇO 1:3 COM PREPARO EM BETONEIRA 400L. AF_10/2022	M2	6.805,00	136,10	136,10
1.6.1.0.2.	CHAPISCO APLICADO NO TETO OU EM ALVENARIA E ESTRUTURA, COM ROLO PARA TEXTURA ACRÍLICA, ARGAMASSA TRAÇO 1:4 E EMULSÃO POLIMÉRICA (ADESIVO) COM PREPARO EM BETONEIRA 400L. AF_10/2022	M2	222,00	4,44	4,44





PLQ - PLANILHA DE LEVANTAMENTO DE QUANTIDADES
Memória de Cálculo - OGU

Grau de Sigilo
#PUBLICO

APELIDO DO EMPREENDIMENTO
Casa térrea acessível, 2 quartos, Autil=47,46m², conforme Portaria MCID 1416/2023

Nº TransfereGOV
974430

				Casa 49	Casa 50
Item	Descrição	Unidade	Quantidade	49	50
CONSTRUÇÃO DE UNIDADES HABITACIONAIS PARA ATENDIMENTO DE FAMÍLIAS EM SITUAÇÃO DE				125,877,68	125,877,68
1.6.1.0.3.	EMBOÇO, EM ARGAMASSA TRAÇO 1:2:8, PREPARO MECÂNICO, APLICADO MANUALMENTE EM PAREDES INTERNAS, PARA AMBIENTES COM ÁREA MENOR QUE 5M², E = 10MM, COM TALISCAS. AF_03/2024	M2	1.174,50	23,49	23,49
1.6.1.0.4.	MASSA ÚNICA, EM ARGAMASSA TRAÇO 1:2:8, PREPARO MECÂNICO, APLICADA MANUALMENTE EM PAREDES INTERNAS DE AMBIENTES COM ÁREA ENTRE 5M² E 10M², E = 10MM, COM TALISCAS. AF_03/2024	M2	4.002,50	80,05	80,05
1.6.1.0.5.	MASSA ÚNICA, EM ARGAMASSA TRAÇO 1:2:8 PREPARO MECÂNICO, APLICADA MANUALMENTE EM PAREDES INTERNAS DE AMBIENTES COM ÁREA MAIOR QUE 10M², E = 10MM, COM TALISCAS. AF_03/2024	M2	1.628,00	32,56	32,56
1.6.1.0.6.	MASSA ÚNICA, EM ARGAMASSA TRAÇO 1:2:8, PREPARO MECÂNICO, APLICADA MANUALMENTE EM TETO, E = 10MM, COM TALISCAS. AF_03/2024	M2	222,00	4,44	4,44
1.6.2.	REVESTIMENTOS CERÂMICOS		-		
1.6.2.0.1.	REVESTIMENTO CERÂMICO PARA PAREDES INTERNAS COM PLACAS TIPO ESMALTADA DE DIMENSÕES 20X20 CM APLICADAS A MEIA ALTURA DAS PAREDES. AF_02/2023_PE	M2	962,50	19,65	19,65
1.6.2.0.2.	REVESTIMENTO CERÂMICO PARA PAREDES INTERNAS COM PLACAS TIPO ESMALTADA DE DIMENSÕES 20X20 CM APLICADAS NA ALTURA INTEIRA DAS PAREDES. AF_02/2023_PE	M2	192,00	3,84	3,84
1.6.3.	REVESTIMENTOS EXTERNOS		-		
1.6.3.0.1.	CHAFISCO APLICADO EM ALVENARIA (COM PRESENÇA DE VÃOS) E ESTRUTURAS DE CONCRETO DE FACHADA, COM COLHER DE PEDREIRO, ARGAMASSA TRAÇO 1:3 COM PREPARO EM BETONEIRA 400L. AF_10/2022	M2	1.577,50	30,35	30,35
1.6.3.0.2.	CHAFISCO APLICADO EM ALVENARIA (SEM PRESENÇA DE VÃOS) E ESTRUTURAS DE CONCRETO DE FACHADA, COM COLHER DE PEDREIRO, ARGAMASSA TRAÇO 1:3 COM PREPARO EM BETONEIRA 400L. AF_10/2022	M2	1.522,50	30,45	30,45
1.6.3.0.3.	EMBOÇO OU MASSA ÚNICA EM ARGAMASSA TRAÇO 1:2:8, PREPARO MECÂNICO COM BETONEIRA 400 L, APLICADA MANUALMENTE EM PANOS CEGOS DE FACHADA (SEM PRESENÇA DE VÃOS), ESPESSURA DE 25 MM. AF_08/2022	M2	1.522,50	30,45	30,45
1.6.3.0.4.	EMBOÇO OU MASSA ÚNICA EM ARGAMASSA TRAÇO 1:2:8, PREPARO MECÂNICO COM BETONEIRA 400 L, APLICADA MANUALMENTE EM PANOS DE FACHADA COM PRESENÇA DE VÃOS, ESPESSURA DE 25 MM. AF_08/2022	M2	1.577,50	30,35	30,35
1.6.4.	FORROS		-		





PLQ - PLANILHA DE LEVANTAMENTO DE QUANTIDADES
Memória de Cálculo - OG J

Grau de Sigilo
#PUBLICO

APELIDO DO EMPREENDIMENTO

Casa térrea acessível, 2 quartos, Área=47,46m², conforme Portaria MCID 1415/2023

Nº TransfereGOV
974430

				Casa 49	Casa 50
Item	Descrição	Unidade	Quantidade	49	50
CONSTRUÇÃO DE UNIDADES HABITACIONAIS PARA ATENDIMENTO DE FAMÍLIAS EM SITUAÇÃO DE				125,677,66	125,677,66
1.6.4.0.1.	FORRO EM RÉGUAS DE PVC, FRISADO, PARA AMBIENTES RESIDENCIAIS, INCLUSIVE ESTRUTURA UNIDIRECIONAL DE FIXAÇÃO, AF_03/2023_PS	M2	1.795,00	35,90	35,90
1.6.5.	PINTURA		-		
1.6.5.1	PINTURAS INTERNAS		-		
1.6.5.1.1.	FUNDO SELADOR ACRILICO, APLICAÇÃO MANUAL EM PAREDE, UMA DEMÃO, AF_04/2023	M2	5.630,50	112,61	112,61
1.6.5.1.2.	FUNDO SELADOR ACRILICO, APLICAÇÃO MANUAL EM TETO, UMA DEMÃO, AF_04/2023	M2	222,00	4,44	4,44
1.6.5.1.3.	PINTURA LÁTEX ACRILICA STANDARD, APLICAÇÃO MANUAL EM TETO, DUAS DEMÃOS, AF_04/2023	M2	222,00	4,44	4,44
1.6.5.1.4.	PINTURA LÁTEX ACRILICA STANDARD, APLICAÇÃO MANUAL EM PAREDES, DUAS DEMÃOS, AF_04/2023	M2	5.630,50	112,61	112,61
1.6.5.2	PINTURAS EXTERNAS		-		
1.6.5.2.1.	APLICAÇÃO MANUAL DE FUNDO SELADOR ACRILICO EM PAREDES EXTERNAS DE CASAS, AF_03/2024	M2	3.040,00	60,80	60,80
1.6.5.2.2.	PINTURA LÁTEX ACRILICA STANDARD, APLICAÇÃO MANUAL EM PAREDES, DUAS DEMÃOS, AF_04/2023	M2	3.040,00	60,80	60,80
1.6.5.3	PINTURA ESQUADRIAS		-		
1.6.5.3.1.	LIXAMENTO DE MADEIRA PARA APLICAÇÃO DE FUNDO OJ PINTURA, AF_01/2021	M2	1.050,00	21,00	21,00
1.6.5.3.2.	PINTURA FUNDO NIVELADOR ACRILICO BRANCO EM MADEIRA,	M2	1.050,00	21,00	21,00
1.6.5.3.3.	PINTURA TINTA DE ACOEAMENTO (PIGMENTADA) ESMALTE SINTÉTICO ACETINADO EM MADEIRA, 2 DEMÃOS, AF_01/2021	M2	1.050,00	21,00	21,00
1.7.	PAVIMENTAÇÕES		-		
1.7.1.	PISO CERÂMICO		-		
1.7.1.0.1.	COMPACTAÇÃO MECÂNICA DE SOLO PARA EXECUÇÃO DE RADIER, PISO DE CONCRETO OU LAJE SOBRE SOLO, COM COMPACTADOR DE SOLOS TIPO PLACA VIBRATÓRIA, AF_09/2021	M2	2.693,50	53,87	53,87
1.7.1.0.2.	LASTRO COM MATERIAL GRANULAR (PEDRA BRITADA N.3), APLICADO EM PISOS OU LAJES SOBRE SOLO, ESPESURA DE 10 CM, AF_01/2024	M3	269,50	5,39	5,39
1.7.1.0.3.	CAMADA SEPARADORA PARA EXECUÇÃO DE RADIER, PISO DE CONCRETO OU LAJE SOBRE SOLO, EM LONA PLÁSTICA, AF_09/2021	M2	2.693,50	53,87	53,87
1.7.1.0.4.	LASTRO DE CONCRETO MAGRO, APLICADO EM PISOS, LAJES SOBRE SOLO OU RADIER, ESPESURA DE 5 CM, AF_01/2024	M2	2.693,50	53,87	53,87





PLQ - PLANILHA DE LEVANTAMENTO DE QUANTIDADES
Memória de Cálculo - OGU

Grau de Sigilo
#PÚBLICO

APELIDO DO EMPREENDIMENTO

Casa térrea acessível, 2 quartos, Autil=47,46m², conforme Portaria MCID 1416/2023

Nº TransfereGOV
974430

				Casa 49	Casa 50
Item	Descrição	Unidade	Quantidade	49	50
CONSTRUÇÃO DE UNIDADES HABITACIONAIS PARA ATENDIMENTO DE FAMILIAS EM SITUAÇÃO DE				125.677,88	125.677,88
1.7.1.0.5.	CONTRAPISO EM ARGAMASSA TRAÇO 1:4 (CIMENTO E AREIA), PREPARO MECÂNICO COM BETONEIRA 400 L, APLICADO EM ÁREAS MOLHADAS SOBRE LAJE, ADERIDO, ACABAMENTO NÃO REFORÇADO, ESPESSURA 3CM. AF_07/2021	M2	756,50	15,13	15,13
1.7.1.0.6.	CONTRAPISO EM ARGAMASSA TRAÇO 1:4 (CIMENTO E AREIA), PREPARO MECÂNICO COM BETONEIRA 400 L, APLICADO EM ÁREAS SECAS SOBRE LAJE, ADERIDO, ACABAMENTO NÃO REFORÇADO, ESPESSURA 3CM. AF_07/2021	M2	1.609,50	32,19	32,19
1.7.1.0.7.	REVESTIMENTO CERÂMICO PARA PISO COM PLACAS TIPO ESMALTADA DE DIMENSÕES 35X35 CM APLICADA EM AMBIENTES DE ÁREA ENTRE 5 M2 E 10 M2. AF_02/2023 PE	M2	840,00	16,80	16,80
1.7.1.0.8.	REVESTIMENTO CERÂMICO PARA PISO COM PLACAS TIPO ESMALTADA DE DIMENSÕES 35X35 CM APLICADA EM AMBIENTES DE ÁREA MAIOR QUE 10 M2. AF_02/2023 PE	M2	955,00	19,10	19,10
1.7.1.0.9.	REVESTIMENTO CERÂMICO PARA PISO COM PLACAS TIPO ESMALTADA DE DIMENSÕES 35X35 CM APLICADA EM AMBIENTES DE ÁREA MENOR QUE 5 M2. AF_02/2023 PE	M2	649,00	12,98	12,98
1.7.2.	PISO CIMENTADO		-		
1.7.2.0.1.	COMPACTAÇÃO MECÂNICA DE SOLO PARA EXECUÇÃO DE RADIER, PISO DE CONCRETO OU LAJE SOBRE SOLO, COM COMPACTADOR DE SOLOS TIPO PLACA VIBRATÓRIA. AF_09/2021	M2	807,50	16,15	16,15
1.7.2.0.2.	EXECUÇÃO DE PASSEIO (CALÇADA) OU PISO DE CONCRETO COM CONCRETO MOLDADO IN LOCO, FEITO EM OBRA, ACABAMENTO CONVENCIONAL, NÃO ARMADO. AF_09/2022	M3	56,50	1,13	1,13
1.7.3.	RODAPÉS, SOLEIRAS E PEITORIS		-		
1.7.3.0.1.	SOLEIRA EM MÁRMORE, LARGURA 15 CM, ESPESSURA 20 CM. AF_09/2020	M	126,00	2,52	2,52
1.7.3.0.2.	RODAPÉ CERÂMICO DE 7CM DE ALTURA COM PLACAS TIPO ESMALTADA DE DIMENSÕES 35X35CM. AF_02/2023	M	1.935,00	38,70	38,70
1.7.3.0.3.	PEITORIL LINEAR EM GRANITO OU MÁRMORE, L = 15CM, ASSENTADO COM ARGAMASSA 1:6 COM ADITIVO. AF_11/2020	M	325,00	6,50	6,50
1.8.	INSTALAÇÕES		-		
1.8.1.	ELETRICAS / TELEFÔNICAS		-		
1.8.1.1.	CENTRO DE DISTRIBUIÇÃO ELÉTRICA		-		
1.8.1.1.1.	DISJUNTOR MONOPOLAR TIPO DIN, CORRENTE NOMINAL DE 10A - FORNECIMENTO E INSTALAÇÃO. AF_10/2020	UN	100,00	2,00	2,00
1.8.1.1.2.	DISJUNTOR MONOPOLAR TIPO DIN, CORRENTE NOMINAL DE 16A - FORNECIMENTO E INSTALAÇÃO. AF_10/2020	UN	50,00	1,00	1,00
1.8.1.1.3.	DISJUNTOR MONOPOLAR TIPO DIN, CORRENTE NOMINAL DE 25A - FORNECIMENTO E INSTALAÇÃO. AF_10/2020	UN	50,00	1,00	1,00

PMV3.15





PLQ - PLANILHA DE LEVANTAMENTO DE QUANTIDADES
Memória de Cálculo - OGJ

Grau de Sigilo
#PUBLICO

APELIDO DO EMPREENDIMENTO
Casa térrea acessível, 2 quartos, Autil=47,46m², conforme Portaria MCID 1416/2023

Nº TransfereGOV
974430

				Casa 49	Casa 50
Item	Descrição	Unidade	Quantidade	49	50
CONSTRUÇÃO DE UNIDADES HABITACIONAIS PARA ATENDIMENTO DE FAMÍLIAS EM SITUAÇÃO DE				125.677,66	125.677,66
1.8.1.1.4.	DISJUNTOR MONOPOLAR TIPO DIN, CORRENTE NOMINAL DE 50A - FORNECIMENTO E INSTALAÇÃO. AF_07/2020	UN	50,00	1,00	1,00
1.8.1.1.5.	DISJUNTOR BIPOLAR TIPO DR, CORRENTE NOMINAL DE 25A - FORNECIMENTO E INSTALAÇÃO.	UN	100,00	2,00	2,00
1.8.1.1.6.	ENTRADA DE ENERGIA ELÉTRICA, AÉREA, MONOFÁSICA, COM CAIXA DE EMBUTIR, CABO DE 10 MM² E DISJUNTOR DIN 50A (NÃO INCLUSO O POSTE DE CONCRETO). AF_07/2020_PS	UN	50,00	1,00	1,00
1.8.1.1.7.	QUADRO DE DISTRIBUIÇÃO DE LUZ EM PVC PARA 12 DISJUNTORES - FORNECIMENTO E INSTALAÇÃO.	UN	50,00	1,00	1,00
1.8.1.2	ILUMINAÇÃO, TOMADAS E INTERRUPTORES		-		
1.8.1.2.1.	LUMINÁRIA TIPO PLAFON CIRCULAR, DE SOBREPOR, COM LED DE 12/13 W - FORNECIMENTO E INSTALAÇÃO. AF_09/2024	UN	350,00	7,00	7,00
1.8.1.2.2.	LÂMPADA COMPACTA DE LED 10 W, EASE E27 - FORNECIMENTO E INSTALAÇÃO. AF_09/2024	UN	350,00	7,00	7,00
1.8.1.2.3.	INTERRUPTOR SIMPLES (1 MÓDULO), 10A/250V, INCLUINDO SUPORTE E PLACA - FORNECIMENTO E INSTALAÇÃO. AF_03/2023	UN	250,00	5,00	5,00
1.8.1.2.4.	INTERRUPTOR SIMPLES (2 MÓDULOS), 10A/250V, INCLUINDO SUPORTE E PLACA - FORNECIMENTO E INSTALAÇÃO. AF_03/2023	UN	50,00	1,00	1,00
1.8.1.2.5.	TOMADA BAIXA DE EMBUTIR (1 MÓDULO), 2P+T 10 A, INCLUINDO SUPORTE E PLACA - FORNECIMENTO E INSTALAÇÃO. AF_03/2023	UN	500,00	10,00	10,00
1.8.1.2.6.	TOMADA MÉDIA DE EMBUTIR (1 MÓDULO), 2P+T 10 A, INCLUINDO SUPORTE E PLACA - FORNECIMENTO E INSTALAÇÃO. AF_03/2023	UN	300,00	6,00	6,00
1.8.1.2.7.	TOMADA ALTA DE EMBUTIR (1 MÓDULO), 2P+T 20 A, INCLUINDO SUPORTE E PLACA - FORNECIMENTO E INSTALAÇÃO. AF_03/2023	UN	50,00	1,00	1,00
1.8.1.2.8.	INTERRUPTOR PULSADOR CAMPAINHA (1 MÓDULO), 10A/250V, INCLUINDO SUPORTE E PLACA - FORNECIMENTO E INSTALAÇÃO. AF_03/2023	UN	50,00	1,00	1,00
1.8.1.2.9.	CAMPAINHA CIGARRA (1 MÓDULO), 10A/250V, INCLUINDO SUPORTE E PLACA - FORNECIMENTO E INSTALAÇÃO. AF_03/2023	UN	50,00	1,00	1,00
1.8.1.2.10.	SUPORTE PARAFUSADO COM ESPELHO / PLACA DE ENCAIXE 4" X 2" BAIXO (0,30 M DO PISO) PARA PONTO ELÉTRICO - FORNECIMENTO E INSTALAÇÃO.	UN	100,00	2,00	2,00
1.8.1.2.11.	CAIXA RETANGULAR 4" X 2" BAIXA (0,30 M DO PISO), PVC, INSTALADA EM PAREDE - FORNECIMENTO E INSTALAÇÃO. AF_03/2023	UN	600,00	12,00	12,00
1.8.1.2.12.	CAIXA RETANGULAR 4" X 2" MÉDIA (1,30 M DO PISO), PVC, INSTALADA EM PAREDE - FORNECIMENTO E INSTALAÇÃO. AF_03/2023	UN	650,00	13,00	13,00
1.8.1.2.13.	CAIXA RETANGULAR 4" X 2" ALTA (2,00 M DO PISO), PVC, INSTALADA EM PAREDE - FORNECIMENTO E INSTALAÇÃO. AF_03/2023	UN	100,00	2,00	2,00





PLQ - PLANILHA DE LEVANTAMENTO DE QUANTIDADES
Memória de Cálculo - OGJ

Grau de Sigilo
#PÚBLICO

APELIDO DO EMPREENDIMENTO
Casa térrea acessível, 2 quartos, Autil=47,46m², conforme Portaria MCID 1416/2023

Nº TransfereGOV
974430

				Casa 49	Casa 50
Item	Descrição	Unidade	Quantidade	49	50
CONSTRUÇÃO DE UNIDADES HABITACIONAIS PARA ATENDIMENTO DE FAMÍLIAS EM SITUAÇÃO DE				125.877,68	125.877,68
1.8.1.2.14.	CAIXA OCTOGONAL 3" X 3", PVC, INSTALADA EM LAJE - FORNECIMENTO E INSTALAÇÃO. AF_03/2023	UN	350,00	7,00	7,00
1.8.1.3	FIOS E CABOS		-		
1.8.1.3.1.	CABO DE COBRE FLEXÍVEL ISOLADO, 1,5 MM², ANTI-CHAMA 450/750 V, PARA CIRCUITOS TERMINAIS - FORNECIMENTO E INSTALAÇÃO. AF_03/2023	M	4.895,00	97,90	97,90
1.8.1.3.2.	CABO DE COBRE FLEXÍVEL ISOLADO, 2,5 MM², ANTI-CHAMA 450/750 V, PARA CIRCUITOS TERMINAIS - FORNECIMENTO E INSTALAÇÃO. AF_03/2023	M	12.940,00	258,80	258,80
1.8.1.3.3.	CABO DE COBRE FLEXÍVEL ISOLADO, 4 MM², ANTI-CHAMA 450/750 V, PARA CIRCUITOS TERMINAIS - FORNECIMENTO E INSTALAÇÃO. AF_03/2023	M	1.240,00	24,80	24,80
1.8.1.3.4.	CABO DE COBRE ISOLADO, 10 MM², ANTI-CHAMA 450/750 V, INSTALADO EM ELETROCALHA OU PERFILADO - FORNECIMENTO E INSTALAÇÃO. AF_10/2020	M	1.295,00	25,90	25,90
1.8.1.3.5.	CABO DE COBRE FLEXÍVEL ISOLADO, 10 MM², ANTI-CHAMA 0,6/1,0 KV, PARA DISTRIBUIÇÃO - FORNECIMENTO E INSTALAÇÃO. AF_10/2020	M	415,00	8,30	8,30
1.8.1.3.6.	ELETRODUTO FLEXÍVEL CORRUGADO, PVC, DN 25 MM (3/4"), PARA CIRCUITOS TERMINAIS, INSTALADO EM FORRO - FORNECIMENTO E INSTALAÇÃO. AF_03/2023	M	2.235,00	44,70	44,70
1.8.1.3.7.	ELETRODUTO FLEXÍVEL CORRUGADO, PVC, DN 25 MM (3/4"), PARA CIRCUITOS TERMINAIS, INSTALADO EM PAREDE - FORNECIMENTO E INSTALAÇÃO. AF_03/2023	M	2.915,00	58,30	58,30
1.8.1.3.8.	ELETRODUTO FLEXÍVEL CORRUGADO REFORÇADO, PVC, DN 25 MM (3/4"), PARA CIRCUITOS TERMINAIS, INSTALADO EM LAJE - FORNECIMENTO E INSTALAÇÃO. AF_03/2023	M	1.103,00	22,06	22,06
1.8.1.3.9.	RASGO LINEAR MANUAL EM ALVENARIA, PARA ELETRODUTOS, DIÂMETROS MENORES OU IGUAIS A 40 MM. AF_09/2023	M	2.915,00	58,30	58,30
1.8.2.	HIDRÁULICAS / GÁS / INCÊNDIO		-		
1.8.2.1	TUBULAÇÕES E CONEXÕES HIDRÁULICAS		-		
1.8.2.1.1.	JOELHO 90 GRAUS COM BUCHA DE LATÃO, PVC, SOLDÁVEL, DN 25MM, X 1/2 INSTALADO EM RAMAL OU SUB-RAMAL DE ÁGUA - FORNECIMENTO E INSTALAÇÃO. AF_06/2022	UN	350,00	7,00	7,00
1.8.2.1.2.	JOELHO 90 GRAUS, PVC, SOLDÁVEL, DN 25MM, INSTALADO EM RAMAL DE DISTRIBUIÇÃO DE ÁGUA - FORNECIMENTO E INSTALAÇÃO. AF_06/2022	UN	400,00	8,00	8,00
1.8.2.1.3.	TE, PVC, SOLDÁVEL, DN 25MM, INSTALADO EM RAMAL OU SUB-RAMAL DE ÁGUA - FORNECIMENTO E INSTALAÇÃO. AF_06/2022	UN	200,00	4,00	4,00





PLQ - PLANILHA DE LEVANTAMENTO DE QUANTIDADES
Memória de Cálculo - OG J

Grau de Sigilo
#PÚBLICO

APELIDO DO EMPREENDIMENTO

Casa térrea acessível, 2 quartos, Auti=47,46m², conforme Portaria MCID 1413/2023

Nº TransfereGOV
974430

				Casa 49	Casa 50
Item	Descrição	Unidade	Quantidade	49	50
CONSTRUÇÃO DE UNIDADES HABITACIONAIS PARA ATENDIMENTO DE FAMÍLIAS E/OU SITUAÇÃO DE				125.677,80	125.677,80
1.8.2.1.4.	ADAPTADOR CURTO COM BOLSA E ROSCA PARA REGISTRO, PVC, SOLDÁVEL, DN 25MM X 3/4, INSTALADO EM RAMAL OU SUB-RAMAL DE ÁGUA - FORNECIMENTO E INSTALAÇÃO. AF_06/2022	UN	400,00	8,00	8,00
1.8.2.1.5.	TUBO PVC, SOLDÁVEL, DE 25MM, INSTALADO EM PRUMADA DE ÁGUA - FORNECIMENTO E INSTALAÇÃO. AF_06/2022	M	255,00	5,10	5,10
1.8.2.1.6.	TUBO PVC, SOLDÁVEL, DE 25MM, INSTALADO EM RAMAL OU SUB-RAMAL DE ÁGUA - FORNECIMENTO E INSTALAÇÃO. AF_06/2022	M	435,00	8,70	8,70
1.8.2.1.7.	FORNECIMENTO E INSTALAÇÃO DE PRESSURIZADOR ACOPLADO AO CHUVEIRO (TENSÃO: 220V - PRESSÃO MINIMA: 0,7MCA / PRESSÃO MÁXIMA: 2,5MCA - ENTRADA 1/2" / SAÍDA 1/2")	UN	50,00	1,00	1,00
1.8.2.2	REGISTROS		-		
1.8.2.2.1.	REGISTRO DE PRESSÃO BRUTO, LATÃO, ROSCÁVEL, 3/4", COM ACAEAMENTO E CANOPLA CROMADOS - FORNECIMENTO E INSTALAÇÃO. AF_08/2021	UN	50,00	1,00	1,00
1.8.2.2.2.	REGISTRO DE GAVETA BRUTO, LATÃO, ROSCÁVEL, 3/4", COM ACAEAMENTO E CANOPLA CROMADOS - FORNECIMENTO E INSTALAÇÃO. AF_08/2021	UN	150,00	3,00	3,00
1.8.2.2.3.	REGISTRO DE ESFERA, PVC, SOLDÁVEL, CCM VOLANTE, DN 32 MM - FORNECIMENTO E INSTALAÇÃO. AF_08/2021	UN	100,00	2,00	2,00
1.8.2.2.4.	ENGATE FLEXÍVEL EM PLÁSTICO BRANCO, 1/2" X 40CM - FORNECIMENTO E INSTALAÇÃO. AF_01/2020	UN	200,00	4,00	4,00
1.8.2.3	ENTRADA / ALIMENTAÇÃO HIDRÁULICA		-		
1.8.2.3.1.	KIT CAVALETE PARA MEDIÇÃO DE ÁGUA - ENTRADA INDIVIDUALIZADA, EM PVC 25 MM (3/4"), PARA 1 MEDIDOR - FORNECIMENTO E INSTALAÇÃO (EXCLUSIVE HIDRÔMETRO). AF_03/2024	UN	50,00	1,00	1,00
1.8.2.3.2.	CAIXA DE EMBUTIR EM FOLICARBONATO PARA ABRIGO DE HIDRÔMETRO - FORNECIMENTO E INSTALAÇÃO (EXCLUSIVE HIDRÔMETRO).	UN	50,00	1,00	1,00
1.8.2.3.3.	REGISTRO DE GAVETA BRUTO, LATÃO, ROSCÁVEL 3/4" - FORNECIMENTO E INSTALAÇÃO. AF_08/2021	UN	50,00	1,00	1,00
1.8.2.3.4.	TUBO PVC, SOLDÁVEL, DE 25MM, INSTALADO EM RAMAL DE DISTRIBUIÇÃO DE ÁGUA - FORNECIMENTO E INSTALAÇÃO. AF_06/2022	M	337,50	6,75	6,75
1.8.2.3.5.	TUBO PVC, SOLDÁVEL, DE 25MM, INSTALADO EM PRUMADA DE ÁGUA - FORNECIMENTO E INSTALAÇÃO. AF_06/2022	M	150,00	3,00	3,00
1.8.2.3.6.	JOELHO 90 GRAUS, PVC, SOLDÁVEL, DN 25MM, INSTALADO EM RAMAL DE DISTRIBUIÇÃO DE ÁGUA - FORNECIMENTO E INSTALAÇÃO. AF_06/2022	UN	100,00	2,00	2,00





PLQ - PLANILHA DE LEVANTAMENTO DE QUANTIDADES
Memória de Cálculo - OGU

Grau de Sigilo
#PUBLICO

APELIDO DO EMPREENDIMENTO

Casa térrea acessível, 2 quartos, Autil=47,46m², conforme Portaria MCID 1416/2023

Nº TransfereGOV

974430

				Casa 49	Casa 50
Item	Descrição	Unidade	Quantidade	49	50
CONSTRUÇÃO DE UNIDADES HABITACIONAIS PARA ATENDIMENTO DE FAMÍLIAS EM SITUAÇÃO DE				125.677,68	125.677,68
1.8.2.3.7.	TE, PVC, SOLDÁVEL, DN 25MM, INSTALADO EM RAMAL DE DISTRIBUIÇÃO DE ÁGUA - FORNECIMENTO E INSTALAÇÃO. AF_06/2022	UN	50,00	1,00	1,00
1.8.2.4	CAIXA D'ÁGUA E BARRILETE		-		
1.8.2.4.1.	CAIXA D'ÁGUA EM POLIETILENO, 500 LITROS - FORNECIMENTO E INSTALAÇÃO. AF_06/2021	UN	50,00	1,00	1,00
1.8.2.4.2.	FURO EM CAIXA D'ÁGUA COM ESPESSURA DE 2 ATÉ 5 MM E DIÂMETRO DE 25 MM. AF_06/2021	UN	50,00	1,00	1,00
1.8.2.4.3.	FURO EM CAIXA D'ÁGUA COM ESPESSURA DE 2 ATÉ 5 MM E DIÂMETRO DE 32 MM. AF_06/2021	UN	100,00	2,00	2,00
1.8.2.4.4.	ADAPTADOR COM FLANGE E ANEL DE VEDAÇÃO, PVC, SOLDÁVEL, DN 25 MM X 3/4", INSTALADO EM RESERVAÇÃO PREDIAL DE ÁGUA - FORNECIMENTO E INSTALAÇÃO. AF_04/2024	UN	50,00	1,00	1,00
1.8.2.4.5.	ADAPTADOR COM FLANGE E ANEL DE VEDAÇÃO, PVC, SOLDÁVEL, DN 32 MM X 1", INSTALADO EM RESERVAÇÃO PREDIAL DE ÁGUA - FORNECIMENTO E INSTALAÇÃO. AF_04/2024	UN	100,00	2,00	2,00
1.8.2.4.6.	TORNEIRA DE BOIA PARA CAIXA D'ÁGUA, ROSCÁVEL, 3/4" - FORNECIMENTO E INSTALAÇÃO. AF_08/2021	UN	50,00	1,00	1,00
1.8.2.4.7.	JOELHO 90 GRAUS, PVC, SOLDÁVEL, DN 25MM, INSTALADO EM RAMAL DE DISTRIBUIÇÃO DE ÁGUA - FORNECIMENTO E INSTALAÇÃO. AF_06/2022	UN	400,00	8,00	8,00
1.8.2.4.8.	JOELHO 90 GRAUS, PVC, SOLDÁVEL, DN 32MM, INSTALADO EM RAMAL DE DISTRIBUIÇÃO DE ÁGUA - FORNECIMENTO E INSTALAÇÃO. AF_06/2022	UN	200,00	4,00	4,00
1.8.2.4.9.	JOELHO 45 GRAUS, PVC, SOLDÁVEL, DN 32MM, INSTALADO EM RAMAL DE DISTRIBUIÇÃO DE ÁGUA - FORNECIMENTO E INSTALAÇÃO. AF_06/2022	UN	50,00	1,00	1,00
1.8.2.4.10.	BUCHA DE REDUÇÃO, CURTA, PVC, SOLDÁVEL, DN 32 X 25 MM, INSTALADO EM RAMAL DE DISTRIBUIÇÃO DE ÁGUA - FORNECIMENTO E INSTALAÇÃO. AF_06/2022	UN	100,00	2,00	2,00
1.8.2.4.11.	TE, PVC, SOLDÁVEL, DN 32MM, INSTALADO EM RAMAL DE DISTRIBUIÇÃO DE ÁGUA - FORNECIMENTO E INSTALAÇÃO. AF_06/2022	UN	150,00	3,00	3,00
1.8.2.4.12.	TE DE REDUÇÃO, PVC, SOLDÁVEL, DN 32MM X 25MM, INSTALADO EM RAMAL DE DISTRIBUIÇÃO DE ÁGUA - FORNECIMENTO E INSTALAÇÃO. AF_06/2022	UN	50,00	1,00	1,00
1.8.2.4.13.	TUBO, PVC, SOLDÁVEL, DE 25MM, INSTALADO EM RAMAL DE DISTRIBUIÇÃO DE ÁGUA - FORNECIMENTO E INSTALAÇÃO. AF_06/2022	M	220,00	4,40	4,40





PLQ - PLANILHA DE LEVANTAMENTO DE QUANTIDADES
Memória de Cálculo - OGJ

Grau de Sigilo
#PUBLICO

APELIDO DO EMPREENDIMENTO

Casa térrea acessível, 2 quartos, Autil=47,46m², conforme Portaria MCID 1415/2023

Nº TransfereGOV
974430

				Casa 49	Casa 50
Item	Descrição	Unidade	Quantidade	49	50
CONSTRUÇÃO DE UNIDADES HABITACIONAIS PARA ATENDIMENTO DE FAMILIAS EM SITUAÇÃO DE RISCO				125.677,60	125.677,60
1.8.2.4 14.	TUBO, PVC, SOLDÁVEL, DE 32MM, INSTALADO EM RAMAL DE DISTRIBUIÇÃO DE ÁGUA - FORNECIMENTO E INSTALAÇÃO. AF_06/2022	M	527,50	10,55	10,55
1.8.3.	SANITÁRIAS / PLUVIAL		-		
1.8.3.1.	TUBULAÇÕES E CONEXÕES SANITÁRIAS		-		
1.8.3.1 1.	JOELHO 45 GRAUS, PVC, SÉRIE NORMAL, ESGOTO PREDIAL, DN 40 MM, JUNTA SOLDÁVEL FORNECIDO E INSTALADO EM RAMAL DE DESCARGA OU RAMAL DE ESGOTO SANITÁRIO. AF_08/2022	UN	150,00	3,00	3,00
1.8.3.1 2.	JOELHO 45 GRAUS, PVC, SÉRIE NORMAL, ESGOTO PREDIAL, DN 50 MM, JUNTA ELÁSTICA, FORNECIDO E INSTALADO EM RAMAL DE DESCARGA OU RAMAL DE ESGOTO SANITÁRIO. AF_08/2022	UN	100,00	2,00	2,00
1.8.3.1 3.	JOELHO 90 GRAUS, PVC, SÉRIE NORMAL, ESGOTO PREDIAL, DN 40 MM, JUNTA SOLDÁVEL FORNECIDO E INSTALADO EM RAMAL DE DESCARGA OU RAMAL DE ESGOTO SANITÁRIO. AF_08/2022	UN	100,00	2,00	2,00
1.8.3.1 4.	JOELHO 90 GRAUS, PVC, SÉRIE NORMAL, ESGOTO PREDIAL, DN 50 MM, JUNTA ELÁSTICA, FORNECIDO E INSTALADO EM RAMAL DE DESCARGA OU RAMAL DE ESGOTO SANITÁRIO. AF_08/2022	UN	450,00	9,00	9,00
1.8.3.1 5.	JOELHO 90 GRAUS, PVC, SÉRIE NORMAL, ESGOTO PREDIAL, DN 100 MM, JUNTA ELÁSTICA, FORNECIDO E INSTALADO EM RAMAL DE DESCARGA OU RAMAL DE ESGOTO SANITÁRIO. AF_08/2022	UN	50,00	1,00	1,00
1.8.3.1 6.	TE, PVC, SÉRIE NORMAL, ESGOTO PREDIAL, DN 50 X 50 MM, JUNTA ELÁSTICA, FORNECIDO E INSTALADO EM RAMAL DE DESCARGA OU RAMAL DE ESGOTO SANITÁRIO. AF_09/2022	UN	50,00	1,00	1,00
1.8.3.1 7.	JUNÇÃO DE REDUÇÃO INVERTIDA, PVC, SÉRIE NORMAL, ESGOTO PREDIAL, DN 100 X 50 MM, JUNTA ELÁSTICA FORNECIDO E INSTALADO EM RAMAL DE DESCARGA OU RAMAL DE ESGOTO SANITÁRIO. AF_08/2022	UN	50,00	1,00	1,00
1.8.3.1 8.	TERMINAL DE VENTILAÇÃO, PVC, SÉRIE NORMAL, ESGOTO PREDIAL, DN 50 MM, JUNTA SOLDÁVEL, FORNECIDO E INSTALADO EM PRUMADA DE ESGOTO SANITÁRIO OU VENTILAÇÃO. AF_08/2022	UN	50,00	1,00	1,00
1.8.3.1 9.	TUBO PVC, SÉRIE NORMAL, ESGOTO PREDIAL, DN 40 MM, FORNECIDO E INSTALADO EM RAMAL DE DESCARGA OU RAMAL DE ESGOTO SANITÁRIO. AF_08/2022	M	167,50	3,35	3,35
1.8.3.1 10.	TUBO PVC, SÉRIE NORMAL, ESGOTO PREDIAL, DN 50 MM, FORNECIDO E INSTALADO EM RAMAL DE DESCARGA OU RAMAL DE ESGOTO SANITÁRIO. AF_08/2022	M	510,50	10,21	10,21
1.8.3.1 11.	TUBO PVC, SÉRIE NORMAL, ESGOTO PREDIAL, DN 50 MM, FORNECIDO E INSTALADO EM PRUMADA DE ESGOTO SANITÁRIO OU VENTILAÇÃO. AF_08/2022	M	200,00	4,00	4,00





PLQ - PLANILHA DE LEVANTAMENTO DE QUANTIDADES
Memória de Cálculo - OGJ

Grau de Sigilo
#PÚBLICO

APELIDO DO EMPREENDIMENTO

Casa térrea acessível, 2 quartos, Autil=47,46m², conforme Portaria MCID 141/2023

Nº TransfereGOV
974430

				Casa 49	Casa 50
Item	Descrição	Unidade	Quantidade	49	50
CONSTRUÇÃO DE UNIDADES HABITACIONAIS PARA ATENDIMENTO DE FAMÍLIAS EM SITUAÇÃO DE				125.677,88	125.677,88
1.8.3.1.12.	TUBO PVC, SÉRIE NORMAL, ESGOTO PREDIAL, DN 100 MM, FORNECIDO E INSTALADO EM RAMAL DE DESCARGA OU RAMAL DE ESGOTO SANITÁRIO. AF_08/2022	M	1.690,00	33,80	33,80
1.8.3.2	ACESSÓRIOS / CAIXAS SANITÁRIAS		-		
1.8.3.2.1.	CAIXA ENTERRADA HIDRÁULICA RETANGULAR EM ALVENARIA COM TIJOLOS CERÂMICOS MACIÇOS, DIMENSÕES INTERNAS: 0,6X0,6X0,6 M PARA REDE DE ESGOTO. AF_12/2020	UN	250,00	5,00	5,00
1.8.3.2.2.	CAIXA SIFONADA, PVC, DN 100 X 100 X 50 MM, JUNTA ELÁSTICA, FORNECIDA E INSTALADA EM RAMAL DE DESCARGA OU EM RAMAL DE ESGOTO SANITÁRIO. AF_08/2022	UN	50,00	1,00	1,00
1.8.3.2.3.	RALO SIFONADO REDONDO, PVC, DN 100 X 40 MM, JUNTA SOLDÁVEL, FORNECIDO E INSTALADO EM RAMAL DE DESCARGA OU EM RAMAL DE ESGOTO SANITÁRIO. AF_08/2022	UN	50,00	1,00	1,00
1.8.3.2.4.	RALO SECO CÔNICO, PVC, DN 100 X 40 MM, JUNTA SOLDÁVEL, FORNECIDO E INSTALADO EM RAMAL DE DESCARGA OU EM RAMAL DE ESGOTO SANITÁRIO. AF_08/2022	UN	50,00	1,00	1,00
1.8.3.2.5.	CAIXA DE GORDURA SIMPLES (CAPACIDADE: 36 L) RETANGULAR, EM ALVENARIA COM BLOCOS DE CONCRETO, DIMENSÕES INTERNAS = 0,2X0,4 M. ALTURA INTERNA = 0,8 M. AF_12/2020	UN	50,00	1,00	1,00
1.8.4.	APARELHOS, METAIS E BANCADAS		-		
1.8.4.0.1.	VASO SANITÁRIO SIFONADO COM CAIXA ACOPLADA LOUÇA BRANCA, INCLUSO ENGATE FLEXÍVEL EM PLÁSTICO BRANCO, 1/2 X 40CM - FORNECIMENTO E INSTALAÇÃO. AF_01/2020	UN	50,00	1,00	1,00
1.8.4.0.2.	LAVATÓRIO LOUÇA BRANCA SUSPENSO, 29,5 X 39CM OU EQUIVALENTE, PADRÃO POPULAR, INCLUSO SIFÃO FLEXÍVEL EM PVC, VÁLVULA E ENGATE FLEXÍVEL 30CM EM PLÁSTICO E TORNEIRA CROMADA DE MESA, PADRÃO POPULAR - FORNECIMENTO E INSTALAÇÃO. AF_01/2020	UN	50,00	1,00	1,00
1.8.4.0.3.	BANCADA DE MÁRMORE SINTÉTICO 120 X 60CM, COM CUBA INTEGRADA INCLUSO SIFÃO TIPO FLEXÍVEL EM PVC, VÁLVULA EM PLÁSTICO CROMADO TIPO AMERICANA E TORNEIRA CROMADA LONGA, DE PAREDE, PADRÃO POPULAR - FORNECIMENTO E INSTALAÇÃO. AF_01/2020	UN	36,00	0,72	0,72
1.8.4.0.4.	TANQUE DE MÁRMORE SINTÉTICO COM COLUNA, 22L OU EQUIVALENTE, INCLUSO SIFÃO FLEXÍVEL EM PVC, VÁLVULA PLÁSTICA E TORNEIRA DE METAL CROMADO PADRÃO POPULAR - FORNECIMENTO E INSTALAÇÃO. AF_01/2020	UN	50,00	1,00	1,00
1.8.4.0.5.	CHUVEIRO ELÉTRICO COMUM CORPO PLÁSTICO, TIPO DUCHA - FORNECIMENTO E INSTALAÇÃO. AF_01/2020	UN	50,00	1,00	1,00





PLQ - PLANILHA DE LEVANTAMENTO DE QUANTIDADES
Memória de Cálculo - OGJ

Grau de Sigilo
#PÚBLICO

APELIDO DO EMPREENDIMENTO

Casa térrea acessível, 2 quartos, Autil=47,46m², conforme Portaria MCID 1416/2023

Nº TransfereGOV
974430

				Casa 49	Casa 50
Item	Descrição	Unidade	Quantidade	49	50
CONSTRUÇÃO DE UNIDADES HABITACIONAIS PARA ATENDIMENTO DE FAMÍLIAS EM SITUAÇÃO DE RISCO				125,677,68	125,677,68
1.8.4.0.6.	KIT DE ACESSÓRIOS PARA BANHEIRO EM METAL CROMADO, 5 PEÇAS, INCLUSO FIXAÇÃO. AF_01/2020	UN	50,00	1,00	1,00
1.8.4.0.7.	BARRA DE APOIO RETA, EM ACO INOX POLIDO, COMPRIMENTO 80 CM, FIXADA NA PAREDE - FORNECIMENTO E INSTALAÇÃO. AF_01/2020	UN	6,00		
1.8.4.0.8.	BARRA DE APOIO RETA, EM ACO INOX POLIDO, COMPRIMENTO 70 CM, FIXADA NA PAREDE - FORNECIMENTO E INSTALAÇÃO. AF_01/2020	UN	6,00		
1.8.4.0.9.	BANCO ARTICULADO, EM ACO INOX, PARA PCD, FIXADO NA PAREDE - FORNECIMENTO E INSTALAÇÃO. AF_01/2020	UN	3,00		
1.8.4.0.10.	Barra de apoio para lavatório, constituída de barra lateral tipo "U", em aço polido, l=40cm	UN	3,00		
1.8.5.	FOSSA SEPTICA		-		
1.8.5.0.1.	ESCAVAÇÃO MANUAL DE VALA. AF_09/2024	M3	262,50	5,25	5,25
1.8.5.0.2.	PREFARO DE FUNDO DE VALA COM LARGURA MENOR QUE 1.5 M (ACERTO DO SOLO NATURAL). AF_08/2020	M2	131,50	2,63	2,63
1.8.5.0.3.	LASTRO DE CONCRETO MAGRO, APLICADO EM PISOS, LAJES SOBRE SOLO OU RADIER, ESPESSURA DE 5 CM. AF_01/2024	M2	131,50	2,63	2,63
1.8.5.0.4.	ALVENARIA DE TIJOLO CERÂMICO FURADO (9x19x19)cm C/ARGAMASSA MISTA DE CAL HIDRATADA ESP=20 cm (BASEADA NA C0074/SEINFRA)	M2	501,50	10,03	10,03
1.8.5.0.5.	ARMAÇÃO PARA EXECUÇÃO DE RADIER, PISO DE CONCRETO OU LAJE SOBRE SOLO, COM USO DE TELA Q-196. AF_09/2021	KG	103,00	2,06	2,06
1.8.5.0.6.	CONCRETO FCK = 20MPa, TRAÇO 1:2,7:3 (EM MASSA SECA DE CIMENTO/ AREIA MÉDIA/ BRITA 1) - PREPARO MECÂNICO COM BETONEIRA 600 L. AF_05/2021	M3	10,50	0,21	0,21
1.8.5.0.7.	LANÇAMENTO COM USO DE BALDES, ADENSAMENTO E ACABAMENTO DE CONCRETO EM ESTRUTURAS. AF_02/2022	M3	10,50	0,21	0,21
1.8.5.0.8.	CHAPISCO APLICADO EM ALVENARIAS E ESTRUTURAS DE CONCRETO INTERNAS, COM COLHER DE PEDREIRO, ARGAMASSA TRAÇO 1:3 COM PREFARO EM BETONEIRA 400L. AF_10/2022	M2	433,50	8,67	8,67
1.8.5.0.9.	IMPERMEABILIZAÇÃO DE SUPERFÍCIE COM ARGAMASSA DE CIMENTO E AREIA, COM ADITIVO IMPERMEABILIZANTE. E = 1,5CM. AF_09/2023	M2	433,50	8,67	8,67
1.8.5.0.10.	TAMPA CIRCULAR PARA ESGOTO E DRENAGEM, EM CONCRETO PRÉ-MOLDADO, DIÂMETRO INTERNO = 0,60 M E ALTURA = 0,10 M. AF_12/2020	UN	100,00	2,00	2,00
1.9.	SUMIDOURO		-		





PLQ - PLANILHA DE LEVANTAMENTO DE QUANTIDADES
Memória de Cálculo - OGJ

Grau de Sigilo
#PUBLICO

APELIDO DO EMPREENDIMENTO
Casa térrea acessível, 2 quartos, Autil=47,46m², conforme Portaria MCID 1416/2023

Nº TransfereGOV
974430

				Casa 49	Casa 50
Item	Descrição	Unidade	Quantidade	49	50
CONSTRUÇÃO DE UNIDADES HABITACIONAIS PARA ATENDIMENTO DE FAMÍLIAS EM SITUAÇÃO DE				125,677,89	125,677,89
1.9.0.0.1.	ESCAVAÇÃO MANUAL DE VALA. AF_09/2024	M3	361,00	7,22	7,22
1.9.0.0.2.	PREPARO DE FUNDO DE VALA COM LARGURA MENOR QUE 1,5 M (ACERTO DO SOLO NATURAL). AF_08/2020	M2	190,00	3,80	3,80
1.9.0.0.3.	ALVENARIA DE TIJOLO CERÂMICO FURADO (9x19x19)cm C/ARGAMASSA MISTA DE CAL HIDRATADA ESP=20 cm (BASEADA NA C0074/SEINFRA)	M2	621,50	12,43	12,43
1.9.0.0.4.	ARMAÇÃO PARA EXECUÇÃO DE RADIER, PISO DE CONCRETO OU LAJE SOBRE SOLO, COM USO DE TELA Q-196. AF_09/2021	KG	176,00	3,52	3,52
1.9.0.0.5.	CONCRETO FCK = 25MPa, TRAÇO 1:2,3:2,7 (EM MASSA SECA DE CIMENTO/ AREIA MÉDIA/ BRITA 1) - PREPARO MECÂNICO COM BETONEIRA 600 L. AF_05/2021	M3	17,50	0,35	0,35
1.9.0.0.6.	LANÇAMENTO COM USO DE BALDES, ADENSAMENTO E ACABAMENTO DE CONCRETO EM ESTRUTURAS. AF_02/2022	M3	17,50	0,35	0,35
1.9.0.0.7.	LASTRO COM MATERIAL GRANULAR (PEDRA BRITADA N.3), APLICADO EM PISOS OU LAJES SOBRE SOLO, ESPESURA DE 10 CM. AF_01/2024	M3	63,50	1,27	1,27
1.9.0.0.8.	TAMPA CIRCULAR PARA ESGOTO E DRENAGEM, EM CONCRETO PRÉ-MOLDADO, DIÂMETRO INTERNO = 0,60 M E ALTURA = 0,10 M. AF_12/2020	UN	50,00	1,00	1,00
1.10.	COMPLEMENTAÇÕES		-		
1.10.1.	CALAFETE / LIMPEZA		-		
1.10.1.0.1.	LIMPEZA DE BACIA SANITÁRIA, BIDE OU MICTÓRIO EM LOUÇA, INCLUSIVE METAIS CORRESPONDENTES. AF_04/2019	UN	50,00	1,00	1,00
1.10.1.0.2.	LIMPEZA DE BANCADA DE PEDRA (MÁRMORE OU GRANITO). AF_04/2019	M2	36,00	0,72	0,72
1.10.1.0.3.	LIMPEZA DE CONTRAPISO COM VASSOURA A SECO. AF_04/2019	M2	807,50	16,15	16,15
1.10.1.0.4.	LIMPEZA DE FORRO REMOVÍVEL COM PANO ÚMIDO. AF_04/2019	M2	1.795,00	35,90	35,90
1.10.1.0.5.	LIMPEZA DE JANELA DE VIDRO COM CAIXILHO EM AÇO/ALUMÍNIO/PVC. AF_04/2019	M2	200,00	4,00	4,00
1.10.1.0.6.	LIMPEZA DE PISO CERÂMICO OU PORCELANATO UTILIZANDO DETERGENTE NEUTRO E ESCOVAÇÃO MANUAL. AF_04/2019	M2	2.373,00	47,46	47,46
1.10.1.0.7.	LIMPEZA DE PORTA DE MADEIRA. AF_04/2019	M2	840,00	16,80	16,80
1.10.1.0.8.	LIMPEZA DE REVESTIMENTO CERÂMICO EM PAREDE UTILIZANDO DETERGENTE NEUTRO E ESCOVAÇÃO MANUAL. AF_04/2019	M2	796,00	15,92	15,92
1.10.1.0.9.	LIMPEZA DE TANQUE OU LAVATÓRIO DE LOUÇA ISOLADO, INCLUSIVE METAIS CORRESPONDENTES. AF_04/2019	UN	100,00	2,00	2,00

PMO/3-15





PLQ - PLANILHA DE LEVANTAMENTO DE QUANTIDADES
Memória de Cálculo - OGU

Grau de Sigilo
#PUBLICO

APELIDO DO EMPREENDIMENTO

Casa térrea acessível, 2 quartos, Autil=47,46m², conforme Portaria MCID 1416/2023

Nº TransfereGOV

974430

				Casa 49	Casa 50
Item	Descrição	Unidade	Quantidade	49	50
CONSTRUÇÃO DE UNIDADES HABITACIONAIS PARA ATENDIMENTO DE FAMÍLIAS EM SITUAÇÃO DE				125,677,66	125,677,66

CATOLÉ DO ROCHA/PB

Local

segunda-feira, 1 de setembro de 2025

Data

PAULA CRISTINA ARAUJO
LEITAO:09693634438

Assinado de forma digital por PAULA
CRISTINA ARAUJO LEITAO:09693634438
Dados: 2025.10.16 09:24:04 -03'00'

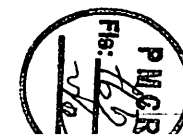



CRONOGRAMA PREVISTO PLE

PROponente / Tomador	Nº Operação	Nº TransfereGOV	Apelido Empreendimento
PREFEITURA MUNICIPAL DE CATOLÉ DO ROCHA	1100405-84	974430	Casa térrea acessível, 2 quartos Autil=47,46m², conforme Portaria MCID 1416/2023

1. Selecione o Título do Evento da Administração Local:

◀ Não foi indicado o Evento de Administração Local

2. Digite nas células em amarelo o número do período em que os eventos serão concluídos:

FIL	Nº do Evento	Título dos Eventos	Casa 1	Casa 2	Casa 3	Casa 4	Casa 5	Casa 6	Casa 7	Casa 8	Casa 9	Casa 10	Casa 11	Casa 12	Casa 13	Casa 14	Casa 15	Casa 16	Casa 17	Casa 18	Casa 19	Casa 20	Casa 21
			1	2	3	4	5	6	7	8	9	10	11	12	13	14	15	16	17	18	19	20	21
F	1	SERVIÇOS PRELIMINARES	1				2	2	2	2	3	3	3	3	4	4	4	4	5	5	5	5	6
F	2	SAPATA	1	1	1	1	2	2	2	2	3	3	3	3	4	4	4	4	5	5	5	5	6
F	3	BALDRAMES	1	1	1	1	2	2	2	2	3	3	3	3	4	4	4	4	5	5	5	5	6
F	4	IMPERMEABILIZAÇÃO	1	1	1	1	2	2	2	2	3	3	3	3	4	4	4	4	5	5	5	5	6
F	5	PILARES, VIGAS E LAJES	1	1	1	1	2	2	2	2	3	3	3	3	4	4	4	4	5	5	5	5	6
F	6	ALVENARIA/FECHAMENTOS	1	1	1	1	2	2	2	2	3	3	3	3	4	4	4	4	5	5	5	5	6
F	7	ESQUADRIAS METÁLICAS	1	1	1	1	2	2	2	2	3	3	3	3	4	4	4	4	5	5	5	5	6
F	8	ESQUADRIAS DE MADEIRAS	1	1	1	1	2	2	2	2	3	3	3	3	4	4	4	4	5	5	5	5	6
F	9	TELHADOS	1	1	1	1	2	2	2	2	3	3	3	3	4	4	4	4	5	5	5	5	6
F	10	REVESTIMENTOS INTERNOS	1	1	1	1	2	2	2	2	3	3	3	3	4	4	4	4	5	5	5	5	6
F	11	REVESTIMENTOS CERÂMICOS	1	1	1	1	2	2	2	2	3	3	3	3	4	4	4	4	5	5	5	5	6
F	12	REVESTIMENTOS EXTERNOS	1	1	1	1	2	2	2	2	3	3	3	3	4	4	4	4	5	5	5	5	6
F	13	FORROS	1	1	1	1	2	2	2	2	3	3	3	3	4	4	4	4	5	5	5	5	6
F	14	PINTURAS INTERNAS	1	1	1	1	2	2	2	2	3	3	3	3	4	4	4	4	5	5	5	5	6
F	15	PINTURAS EXTERNAS	1	1	1	1	2	2	2	2	3	3	3	3	4	4	4	4	5	5	5	5	6
F	16	PINTURA ESQUADRIAS	1	1	1	1	2	2	2	2	3	3	3	3	4	4	4	4	5	5	5	5	6
F	17	PISO CERÂMICO	1	1	1	1	2	2	2	2	3	3	3	3	4	4	4	4	5	5	5	5	6
F	18	PISO CIMENTADO	1	1	1	1	2	2	2	2	3	3	3	3	4	4	4	4	5	5	5	5	6
F	19	RODAPÉS, SOLEIRAS E PEITORIS	1	1	1	1	2	2	2	2	3	3	3	3	4	4	4	4	5	5	5	5	6
F	20	CENTRO DE DISTRIBUIÇÃO ELÉTRICA	1	1	1	1	2	2	2	2	3	3	3	3	4	4	4	4	5	5	5	5	6
F	21	ILUMINAÇÃO, TOMADAS E INTERRUPTORES	1	1	1	1	2	2	2	2	3	3	3	3	4	4	4	4	5	5	5	5	6
F	22	FIOS E CABOS	1	1	1	1	2	2	2	2	3	3	3	3	4	4	4	4	5	5	5	5	6
F	23	TUBULAÇÕES E CONEXÕES HIDRÁULICAS	1	1	1	1	2	2	2	2	3	3	3	3	4	4	4	4	5	5	5	5	6
F	24	REGISTROS	1	1	1	1	2	2	2	2	3	3	3	3	4	4	4	4	5	5	5	5	6
F	25	ENTRADA / ALIMENTAÇÃO HIDRÁULICA	1	1	1	1	2	2	2	2	3	3	3	3	4	4	4	4	5	5	5	5	6
F	26	CAIXA D'ÁGUA E BARRILETE	1	1	1	1	2	2	2	2	3	3	3	3	4	4	4	4	5	5	5	5	6
F	27	TUBULAÇÕES E CONEXÕES SANITÁRIAS	1	1	1	1	2	2	2	2	3	3	3	3	4	4	4	4	5	5	5	5	6
F	28	ACESSÓRIOS / CAIXAS SANITÁRIAS	1	1	1	1	2	2	2	2	3	3	3	3	4	4	4	4	5	5	5	5	6
F	29	APARELHOS, METAIS E BANCADAS	1	1	1	1	2	2	2	2	3	3	3	3	4	4	4	4	5	5	5	5	6
F	30	FOSSA SÉPTICA	1	1	1	1	2	2	2	2	3	3	3	3	4	4	4	4	5	5	5	5	6
F	31	SUMIDOURÇO	1	1	1	1	2	2	2	2	3	3	3	3	4	4	4	4	5	5	5	5	6
F	32	CALAFETE / LIMPEZA	1	1	1	1	2	2	2	2	3	3	3	3	4	4	4	4	5	5	5	5	6
PMV-835	0																						

Cronograma		Mês 01	Mês 02	Mês 03	Mês 04	Mês 05	Mês 06	Mês 07	Mês 08	Mês 09	Mês 10
Parcela	%	10,52%	7,78%	7,78%	7,78%	7,78%	7,78%	7,78%	7,78%	7,78%	7,78%
	R\$	679.508,80	502.710,64	502.710,64	502.710,64	502.710,64	502.710,64	502.710,64	502.710,64	502.710,64	502.710,64
Acumulado	%	10,52%	18,30%	26,08%	33,86%	41,64%	49,42%	57,20%	64,99%	72,77%	80,55%
	R\$	679.508,80	1.182.219,44	1.684.930,08	2.187.640,72	2.690.351,36	3.193.062,00	3.695.772,64	4.198.483,28	4.701.193,92	5.203.904,56
Administração Local		%									

F CATOLÉ

F Local

F segunda-feira, 1 de setembro de 2025

F Data

Responsável Técnico

Nome: PAULA CRISTINA ARAÚJO LEI1

CREA/CAU: 161.669.760-3

ART/RRT: PB20250748338



CRONOGRAMA PREVISTO PLE

Nº OPERAÇÃO	TransferêGOV	APELIDO EMPREENDIMENTO
11000406-84	974430	Casa térrea acessível, 2 quartos. Autli=:47,46m², conforme Portaria MCLD 1416/2023

22	Casa 22
23	Casa 23
24	Casa 24
25	Casa 25
26	Casa 26
27	Casa 27
28	Casa 28
29	Casa 29
30	Casa 30
31	Casa 31
32	Casa 32
33	Casa 33
34	Casa 34
35	Casa 35
36	Casa 36
37	Casa 37
38	Casa 38
39	Casa 39
40	Casa 40
41	Casa 41
42	Casa 42
43	Casa 43
44	Casa 44
45	Casa 45
46	Casa 46
47	Casa 47
48	Casa 48
49	Casa 49
50	Casa 50

[illegible]

Mês 11	Mês 12		Mês 01	Mês 02	Mês 03	Mês 04	Mês 05	Mês 06	Mês 07	Mês 08	Mês 09	Mês 10	Mês 11	Mês 12
7,78%	11,67%	%	10,52%	7,78%	7,78%	7,78%	7,78%	7,78%	7,78%	7,78%	7,78%	7,78%	7,78%	11,67%
502.710,64	754.065,96	R\$	679.508,80	502.710,64	502.710,64	502.710,64	502.710,64	502.710,64	502.710,64	502.710,64	502.710,64	502.710,64	502.710,64	754.065,96
88,33%	100,00%	%	10,52%	18,30%	26,08%	33,86%	41,64%	49,42%	57,20%	64,99%	72,77%	80,55%	88,33%	100,00%
5.706.615,20	6.460.681,16	R\$	679.508,80	1.182.219,44	1.684.930,08	2.187.640,72	2.690.351,36	3.193.062,00	3.695.772,64	4.198.483,28	4.701.193,92	5.203.904,56	5.706.615,20	6.460.681,16
		%												

PAULA CRISTINA ARAUJO
LEITAO:09693634438

Assinado de forma digital por PAULA CRISTINA
ARAUJO LEITAO:09693634438
Dados: 2025.10.16 09:23:22 -03'00'

Responsável Técnico
Nome: PAULA CRISTINA ARAÚJO LEITÃO
CREA/CAU: 161.669.760-3
ART/RRT: PB20250748338

LEITÃO





CFF - CRONOGRAMA FÍSICO-FINANCEIRO
OGU

Grau de Sigilo
#PUBLICO

Nº OPERAÇÃO 1100406-84 Nº TGOV 974130 PROPONENTE TOMADOR PREFEITURA MUNICIPAL DE CATOLINA APELIDO EMPREENDIMENTO Casa térrea acessível, 2 quartos, Autil=47,46m², conforme Portaria IV

Item	Descrição	Valor (R\$)	Parcelas:	1	2	3	4	5	6	7	8	9	10	11	12
				10/25	11/25	12/25	01/26	02/26	03/26	04/26	05/26	06/26	07/26	08/26	09/26
1.	CONSTRUÇÃO DE HABITAÇÃO DE INT.	6.288.181,18	% Período:	8,21%	7,98%	7,98%	7,98%	7,98%	7,98%	7,98%	7,98%	7,98%	7,98%	7,98%	11,97%
1.1.	SERVIÇOS PRELIMINARES	4.466,32	% Período:	100,00%											
1.2.	FUNDAÇÕES E CONTENÇÕES	901.326,50	% Período:	8,00%	8,00%	8,00%	8,00%	8,00%	8,00%	8,00%	8,00%	8,00%	8,00%	8,00%	12,00%
1.3.	SUPRAESTRUTURA	545.345,50	% Período:	8,00%	8,00%	8,00%	8,00%	8,00%	8,00%	8,00%	8,00%	8,00%	8,00%	8,00%	12,00%
1.4.	PARÉDES E PAINÉIS	1.016.457,50	% Período:	8,00%	8,00%	8,00%	8,00%	8,00%	8,00%	8,00%	8,00%	8,00%	8,00%	8,00%	12,00%
1.5.	COBERTURA E PROTEÇÕES	994.707,50	% Período:	8,00%	8,00%	8,00%	8,00%	8,00%	8,00%	8,00%	8,00%	8,00%	8,00%	8,00%	12,00%
1.6.	REVESTIMENTOS	824.000,00	% Período:	8,00%	8,00%	8,00%	8,00%	8,00%	8,00%	8,00%	8,00%	8,00%	8,00%	8,00%	12,00%
1.7.	PAVIMENTAÇÕES	622.562,00	% Período:	8,00%	8,00%	8,00%	8,00%	8,00%	8,00%	8,00%	8,00%	8,00%	8,00%	8,00%	12,00%
1.8.	INSTALAÇÕES	1.192.244,34	% Período:	8,76%	7,93%	7,93%	7,93%	7,93%	7,93%	7,93%	7,93%	7,93%	7,93%	7,93%	11,90%
1.9.	SUMIDOURO	170.972,50	% Período:	8,00%	8,00%	8,00%	8,00%	8,00%	8,00%	8,00%	8,00%	8,00%	8,00%	8,00%	12,00%
1.10.	COMPLEMENTAÇÕES	26.099,00	% Período:	8,00%	8,00%	8,00%	8,00%	8,00%	8,00%	8,00%	8,00%	8,00%	8,00%	8,00%	12,00%
2.	SALDO DE MAIS METAS (POS SUSPEN	162.500,00	% Período:	100,00%											
3.		-	% Período:												
4.		-	% Período:												
5.		-	% Período:												
6.		-	% Período:												





Grau de Sigilo
#PUBLICO

Nº OPERAÇÃO
1100406-84

N° TGOV
974130

PROPONENTE TOMADOR
PREFEITURA MUNICIPAL DE CATOL

APELIDO EMPREENDIMENTO
 Casa térrea acessível, 2 quartos, Autil=47,46m², conforme Portaria N

[illegible]



CFF - CRONOGRAMA FÍSICO-FINANCEIRO
OGU

Grau de Sigilo
#PUBLICO

Nº OPERAÇÃO 1100406-84	Nº TGOV 974130	PROPONENTE TOMADOR PREFEITURA MUNICIPAL DE CATOLÉ DO ROCHA/PB	APELIDO EMPREENDIMENTO Casa térrea acessível, 2 quartos, Autil=47,46m², conforme Portaria IV
---------------------------	-------------------	--	---

Item	Descrição	Valor (R\$)	Parcelas:	1	2	3	4	5	6	7	8	9	10	11	12
				10/25	11/25	12/25	01/26	02/26	03/26	04/26	05/26	06/26	07/26	08/26	09/26
			% Período:												
			% Período:												
			% Período:												
Total: R\$ 6.460.681,16				%:	10,52%	7,78%	7,78%	7,78%	7,78%	7,78%	7,78%	7,78%	7,78%	7,78%	11,67%
Período:	Repassar	679.508,80	502.710,64	502.710,64	502.710,64	502.710,64	502.710,64	502.710,64	502.710,64	502.710,64	502.710,64	502.710,64	502.710,64	502.710,64	754.065,96
	Contrapartida:	-	-	-	-	-	-	-	-	-	-	-	-	-	-
	Outros:	-	-	-	-	-	-	-	-	-	-	-	-	-	-
	Investimento:	879.508,80	502.710,64	502.710,64	502.710,64	502.710,64	502.710,64	502.710,64	502.710,64	502.710,64	502.710,64	502.710,64	502.710,64	502.710,64	754.065,96
Acumulado:	%:	10,52%	18,30%	26,08%	33,96%	41,64%	49,42%	57,20%	64,99%	72,77%	80,55%	88,33%	100,00%		
	Repassar	679.508,80	1.182.219,44	1.684.930,08	2.187.640,72	2.690.351,36	3.193.062,00	3.695.772,64	4.198.483,28	4.701.193,92	5.203.904,56	5.706.615,20	6.209.325,84	6.712.036,48	7.214.747,12
	Contrapartida:	-	-	-	-	-	-	-	-	-	-	-	-	-	-
	Outros:	-	-	-	-	-	-	-	-	-	-	-	-	-	-
	Investimento:	879.508,80	1.182.219,44	1.684.930,08	2.187.640,72	2.690.351,36	3.193.062,00	3.695.772,64	4.198.483,28	4.701.193,92	5.203.904,56	5.706.615,20	6.209.325,84	6.712.036,48	7.214.747,12
Administração Local:															

Assinado de forma digital por PAULA CRISTINA ARAUJO LEITAO:09693634438
CRISTINA ARAUJO LEITAO:09693634438
Dados: 2025.10.16 03:22:32 -03'00'

Responsável Técnico
Nome: PAULA CRISTINA ARAUJO LEITÃO
CREA/CAU: 181.689.760-3
ART/IRRT: PB20250748338

CATOLÉ DO ROCHA/PB
Local

Data



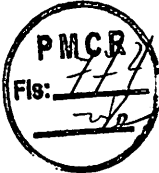

A. DOCUMENTAÇÃO DA PROPOSTA

Dados do Contrato (Inicial)	
Fonte de recursos:	OGU
Proponente/Tomador:	PREFEITURA MUNICIPAL DE CATOLÉ DO ROCHA
Município/UF:	CATOLÉ DO ROCHA/PB
Nº da Operação (0000000-00):	1100406-84
Nº do TransfereGOV (000000):	974430
Valor do Repasse Contratado (R\$):	6.500.000,00
Valor de Contrapartida Contratada (R\$):	0,00
% mínimo de Contrapartida:	0,00%
R\$ mínimo de Contrapartida (se houver):	
% máximo de Contrapartida:	

Dados do Empreendimento e Orçamento	
Nome/apelido:	Casa térrea acessível, 2 quartos, Autil=47,46m², conforme Portaria MCID 1416/2023
Descrição do Objeto do Lote / CTEF:	CONSTRUÇÃO DE UNIDADES HABITACIONAIS PARA ATENDIMENTO DE FAMÍLIAS EM SITUAÇÃO DE VULNERABILIDADE SOCIAL NO MUNICÍPIO DE CATOLÉ DO ROCHA-PB
Regime previdenciário previsto para a obra:	NÃO DESONERADO
Data base do Orçamento:	05-2025

Responsável pelo Orçamento	
Nome:	PAULA CRISTINA ARAUJO LEITÃO
CREA/CAU:	161.669.760-3
ART/RRT:	PB20250748338
Data do preenchimento:	01/09/2025

Responsável pelo Tomador (Prefeito, no caso de Municípios)	
Nome:	Lauro Adolfo Maia Serafim
Cargo:	Prefeito

Arredondamento das frentes:	TransfereGOV
-----------------------------	--------------

B. RESULTADO DO PROCESSO LICITATÓRIO

Licitação	
Data de emissão dos documentos de licitação:	
Nº do CTEF (contrato com empresa):	
Nome da empresa:	
CNPJ da empresa:	
Regime de execução do CTEF:	EMPREITADA POR PREÇO GLOBAL
Data base do CTEF:	

C. ACOMPANHAMENTO DO EMPREENDIMENTO

Dados da obra	
Data do Início da Obra:	
Data de fechamento do RRE:	

Responsável pela Fiscalização	
Nome:	
Profissão:	
CREA/CAU (para obras/projetos):	
ART/RRT (para obras/projetos):	

PAULA CRISTINA ARAUJO
I FITAO:09693634438

Assinado de forma digital por
PAULA CRISTINA ARAUJO
LEITAO:09693634438
Dados: 2025.10.16 09:23:39 -03'00'



ÍNDICE	NOME DO ÍNDICE	DESCRIÇÃO	DATA BASE	ÍNDICE DT BASE	DT COTAÇÃO	ÍNDICE DT COT.	COEFICIENTE
1001							#DIV/0!
1002							#DIV/0!
1003							#DIV/0!

EMPRESAS	CNPJ	NOME	FONE	CONTATO
E001	10.230.480/0019-60	FERREIRA COSTA	0800 8383 083	https://www.ferreiracosta.com
E002	03.656.804/0001-31	CARAJAS MATERIAL DE CONSTRUÇÃO LTDA		https://www.carejas.com.br
E003	01.438.784/0001-05	Leroy Merlin	08006021380	www.leroymerlin.com.br/
E004	47.960.950/1088-36	Magazine Luiza S/A	0800 773 3838	
E005	33.041.260/0652-90	Grupo Casas Bahia S.A	4003-4336	
E006	34.229.157/0001-05	EFIZI AZU COMÉRCIO LTDA		
E007				
E008				
E009				
E010				
E011				
E012				
E013				
E014				
E015				

FONTE	CÓDIGO	DESCRIÇÃO	UNIDADE	MEDIANA	ÍNDICE RETROAÇÃO
Cotação	43893_COT	SUPORTE PARA 12 DISJUNTORES	UN	34,99	
	EMPRESA	NOME DA EMPRESA		COTAÇÕES	DATA COTAÇÃO
				34,99	01/05/2025
	OBSERVAÇÕES				

Fonte	Código	Descrição	Unidade	Mediana	Índice Retroação
42949 - 0002	42949 - 0002	FUNDO AMVELADOR AGRÍCO BRANCO CASA MADEIRA	Federal -	Conteúdo sob responsabilidade do usuário	



EMPRESA	NOME DA EMPRESA	COTAÇÕES	DATA COTAÇÃO
		50,56	01/05/2025
OBSERVAÇÕES:			

FONTE	CÓDIGO	DESCRIÇÃO	UNIDADE	MEDIANA	ÍNDICE RETROAÇÃO
Cotação	44091_COT	DISJUNTOR TIPO DR, BIPOLAR DE 25A	UN	209,90	
	EMPRESA	NOME DA EMPRESA		COTAÇÕES	DATA COTAÇÃO
				209,90	01/05/2025
OBSERVAÇÕES:					

FONTE	CÓDIGO	DESCRIÇÃO	UNIDADE	MEDIANA	ÍNDICE RETROAÇÃO
Cotação	45115_COT	CAIXA OU ABRIGO EM POLICARBONATO (PC), PARA ATE 2 HIDROMETROS, COM TAMPAS E ACESSOS PARA A INSTALACAO	UN	115,18	
	EMPRESA	NOME DA EMPRESA		COTAÇÕES	DATA COTAÇÃO
				115,18	01/05/2025
OBSERVAÇÕES:					

FONTE	CÓDIGO	DESCRIÇÃO	UNIDADE	MEDIANA	ÍNDICE RETROAÇÃO
Cotação	COT-01	PRESSURIZADOR ACOPLADO AO CHUVEIRO (TENSÃO: 220V - PRESSÃO MINIMA: 0,7MCA / PRESSÃO MÁXIMA: 2,5MCA - ENTRADA 1/2" / SAÍDA 1/2")	UN	254,73	
	EMPRESA	NOME DA EMPRESA		COTAÇÕES	DATA COTAÇÃO
				254,73	01/05/2025
OBSERVAÇÕES:					



FONTE	CÓDIGO	DESCRIÇÃO	UNIDADE	MEDIANA	ÍNDICE RETROAÇÃO
Cotação	COT-02	BIODIGESTOR 700 LITROS	UM	2.508,29	
	EMPRESA	NOME DA EMPRESA		COTAÇÕES	DATA COTAÇÃO
	E001	FERREIRA COSTA		3.485,50	01/09/2025
	E002	CARAJAS MATERIAL DE CONSTRUÇÃO LTDA		2.508,29	01/09/2025
	E003	Leroy Merlin		2.412,73	01/09/2025
	OBSERVAÇÕES:				

FONTE	CÓDIGO	DESCRIÇÃO	UNIDADE	MEDIANA	ÍNDICE RETROAÇÃO
Cotação	COT-03	LEITO DE SECAGEM	UM	677,86	
	EMPRESA	NOME DA EMPRESA		COTAÇÕES	DATA COTAÇÃO
	E004	Magazine Luiza S/A		918,05	01/09/2025
	E005	Grupo Casas Bahia S.A		668,46	01/09/2025
	E006	EFIZI AZU COMÉRCIO LTDA		677,86	01/09/2025
	OBSERVAÇÕES:				

FONTE	CÓDIGO	DESCRIÇÃO	UNIDADE	MEDIANA	ÍNDICE RETROAÇÃO
Cotação				#NÚM!	
	EMPRESA	NOME DA EMPRESA		COTAÇÕES	DATA COTAÇÃO
	OBSERVAÇÕES:				

FONTE	CÓDIGO	DESCRIÇÃO	UNIDADE	MEDIANA	ÍNDICE RETROAÇÃO
Cotação				#NÚM!	
	EMPRESA	NOME DA EMPRESA		COTAÇÕES	DATA COTAÇÃO
	OBSERVAÇÕES:				

FONTE	CÓDIGO	DESCRIÇÃO	UNIDADE	MEDIANA	ÍNDICE RETROAÇÃO
Cotação				#NÚM!	



EMPRESA	NOME DA EMPRESA	COTAÇÕES	DATA COTAÇÃO
OBSERVAÇÕES:			

Data

Resp. Pesquisa de Mercado:

PAULA CRISTINA ARAUJO
LEITAO:09693634438

Assinado de forma digital por
PAULA CRISTINA ARAUJO
LEITAO:09693634438
Dados: 2025.10.16 09:23:07 -03'00'



QCI - Quadro de Composição do Investimento

Grau de Sigilo
#PUBLICONº OPERAÇÃO
1100408-84Nº TransfereGOV
974430PROponente / Tomador
PREFEITURA MUNICIPAL DE CATOLÉ DO ROCHAMUNICÍPIO / UF
CATOLÉ DO ROCHA/PB

VALORES CONTRATADOS (R\$):

APELIDO DO EMPREENDIMENTO

Casa térrea acessível, 2 quartos, Área=47,46m², conforme Portaria MCID 14/6/2023

RECURSO
OGUREPASSE
6.500.000,00CONTRAPARTIDA
0,00INVESTIMENTO
6.500.000,00

Saldo a Reprogramar	Repasse (R\$) 39.318,84	Contrapartida (R\$) -
------------------------	----------------------------	--------------------------

Meta	Item de Investimento	Subitem de Investimento	Descrição da Meta	Situação	Quantidade	Unid.	Lote de Licitação / nº do CTEF	Repasse (R\$)	Contrapartida Financeira (R\$)	Outros (R\$)	Investimento (R\$)
1.	Unidades habitacionais	Construção	CONSTRUÇÃO DE HABITAÇÃO DE INTERESSE SOCIAL - HIS - PADRÃO B001111111	Em Análise	50,00	un	LOTE 1	6.298.181,16	-	-	6.298.181,16
2.	Unidades habitacionais	Construção	SALDO DE MAIS METAS (PÓS - SUSPENSÃO)	Em Análise	1,00	un	1	162.500,00	-	-	162.500,00
3.								-	-	-	-
4.								-	-	-	-
5.								-	-	-	-
6.								-	-	-	-
7.								-	-	-	-
8.								-	-	-	-
9.								-	-	-	-
10.								-	-	-	-
TOTAL								6.460.681,16 (100,00%)	- (0,00%)	- (0,00%)	6.460.681,16 (100,00%)

Observações:

CATOLÉ DO ROCHA/PB

Local

segunda-feira, 1 de setembro de 2025

Data

Representante Tomador

Nome: Lauro Adolfo Maia Serafim

Cargo: Prefeito

PAULA CRISTINA
ARAUJO
LEITAO:09693634438Assinado de forma digital por
PAULA CRISTINA ARAUJO
LEITAO:09693634438
Dados: 2025.10.16 09:24:56 -03'00'

1 / 1



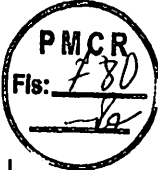

Quadro de Composição do BDI

Grau de Sigilo
#PUBLICO

Nº OPERAÇÃO	Nº TRANSFEREGOV	PROPONENTE / TOMADOR
1100406-84	974430	PREFEITURA MUNICIPAL DE CATOLÉ DO ROCHA

APELIDO DO EMPREENDIMENTO / DESCRIÇÃO DO LOTE
ATENDIMENTO DE FAMÍLIAS EM SITUAÇÃO DE VULNERABILIDADE SOCIAL NO MUNICÍPIO DE CATOLÉ DO ROCHA-PB

Conforme legislação tributária municipal, definir estimativa de percentual da base de cálculo para o ISS:	40,00%
Sobre a base de cálculo, definir a respectiva alíquota do ISS (entre 2% e 5%):	5,00%

BDI 1

TIPO DE OBRA
Construção e Reforma de Edifícios

Itens	Siglas	% Adotado
Administração Central	AC	3,00%
Seguro e Garantia	SG	0,80%
Risco	R	0,97%
Despesas Financeiras	DF	0,91%
Lucro	L	7,39%
Tributos (impostos COFINS 3%, e PIS 0,65%)	CP	3,65%
Tributos (ISS, variável de acordo com o município)	ISS	2,00%
Tributos (Contribuição Previdenciária sobre a Receita Bruta - Lei 12.546 de 14/12/2011 - Desoneração)	CPRB	0,00%
BDI SEM desoneração (Fórmula Acórdão TCU)	BDI PAD	20,34%

Os valores de BDI foram calculados com o emprego da fórmula:

$$BDI = \frac{(1+AC + S + R + G) * (1 + DF) * (1+L)}{(1-CP-ISS-CRPB)} \quad 1$$

Declaro para os devidos fins que, conforme legislação tributária municipal, a base de cálculo deste tipo de obra corresponde à 40%, com a respectiva alíquota de 5%.
--

Declaro para os devidos fins que o regime de Contribuição Previdenciária sobre a Receita Bruta adotado para elaboração do orçamento foi SEM Desoneração, e que esta é a alternativa mais adequada para a Administração Pública.

Observações:

CATOLÉ DO ROCHA/PB
Local

segunda-feira, 1 de setembro de 2025
Data

Responsável Técnico
Nome: PAULA CRISTINA ARAÚJO LEITÃO
CREA/CAU: 161.669.760-3
ART/RRT: PB20250748338
PMV3.15



Quadro de Composição do BDI

Grau de Sigilo
#PUBLICO

Nº OPERAÇÃO	Nº TRANSFEREGOV	PROPONENTE / TOMADOR
1100406-84	974430	PREFEITURA MUNICIPAL DE CATOLÉ DO ROCHA

APELIDO DO EMPREENDIMENTO / DESCRIÇÃO DO LOTE
ATENDIMENTO DE FAMÍLIAS EM SITUAÇÃO DE VULNERABILIDADE SOCIAL NO MUNICÍPIO DE CATOLÉ DO ROCHA-PB

Conforme legislação tributária municipal, definir estimativa de percentual da base de cálculo para o ISS.	40,00%
Sobre a base de cálculo, definir a respectiva alíquota do ISS (entre 2% e 5%):	5,00%

Assinado de forma digital por
PAULA CRISTINA ARAUJO
LEITAO:09693634438
Dados: 2025.10.16 09:22:16 -03'00'

COMPOSIÇÕES

FONTE	CÓDIGO	DESCRIÇÃO	UNIDADE	COEFIC.	CUSTO UNIT DESONERADO	CUSTO UNIT NÃO DESONER.
Composição	96556_ADP-01	CONCRETAGEM DE SAPATA, FCK 20 MPA, COM USO DE JERICA - LANÇAMENTO, ADENSAMENTO E ACABAMENTO.	M3		769,85	795,66
SINAPI	94970	CONCRETO FCK = 20MPA, TRAÇO 1:2,7:3 (EM MASSA SECA DE CIMENTO/ AREIA MÉDIA/ BRITA 1) - PREPARO MECÂNICO COM BETONEIRA 600 L. AF_05/2021	M3	1,19	457,24	462,19
SINAPI	90537	VIBRADOR DE IMERSÃO, DIÂMETRO DE PONTEIRA 45MM, MOTOR ELÉTRICO TRIFÁSICO POTÊNCIA DE 2 CV - CHI DIURNO. AF_06/2015	CHI	1,938	0,53	0,53
SINAPI	90536	VIBRADOR DE IMERSÃO, DIÂMETRO DE PONTEIRA 45MM, MOTOR ELÉTRICO TRIFÁSICO POTÊNCIA DE 2 CV - CHP DIURNO. AF_06/2015	CHP	0,598	1,25	1,25
SINAPI	88316	SERVENTE COM ENCARGOS COMPLEMENTARES	H	5,071	18,67	20,27
SINAPI	88309	PEDREIRO COM ENCARGOS COMPLEMENTARES	H	5,598	23,10	25,21
					0,00	0,00
					0,00	0,00
					0,00	0,00
					0,00	0,00
					0,00	0,00

Composição	96555_ADP-01	CONCRETAGEM DE BLOCO DE COROAMENTO OU VIGA BALDRAME, FCK 20 MPA. COM USO DE JERICA - LANÇAMENTO, ADENSAMENTO E ACABAMENTO.	M3		641,20	656,68
SINAPI	94970	CONCRETO FCK = 20MPA, TRAÇO 1:2,7:3 (EM MASSA SECA DE CIMENTO/ AREIA MÉDIA/ BRITA 1) - PREPARO MECÂNICO COM BETONEIRA 600 L. AF_05/2021	M3	1,16	457,24	462,19
SINAPI	90537	VIBRADOR DE IMERSÃO, DIÂMETRO DE PONTEIRA 45MM, MOTOR ELÉTRICO TRIFÁSICO POTÊNCIA DE 2 CV - CHI DIURNO. AF_06/2015	CHI	1,101	0,53	0,53
SINAPI	90536	VIBRADOR DE IMERSÃO, DIÂMETRO DE PONTEIRA 45MM, MOTOR ELÉTRICO TRIFÁSICO POTÊNCIA DE 2 CV - CHP DIURNO. AF_06/2015	CHP	0,34	1,25	1,25
SINAPI	88316	SERVENTE COM ENCARGOS COMPLEMENTARES	H	2,882	18,67	20,27
SINAPI	88309	PEDREIRO COM ENCARGOS COMPLEMENTARES	H	2,425	23,10	25,21
					0,00	0,00
					0,00	0,00
					0,00	0,00
					0,00	0,00
					0,00	0,00

Composição	103682_ADP-01	CONCRETAGEM DE VIGAS E LAJES, FCK=20 MPA, PARA QUALQUER TIPO DE LAJE COM BALDES EM EDIFICAÇÃO TERREA - LANÇAMENTO, ADENSAMENTO E ACABAMENTO.	M3		854,86	878,31
------------	---------------	--	----	--	--------	--------

FONTE	CÓDIGO	DESCRIÇÃO	UNIDADE	COEFIC.	DESONERADO	NÃO DESONER.
SINAPI	90587	VIBRADOR DE IMERSÃO, DIÂMETRO DE PONTEIRA 45MM, MOTOR ELÉTRICO TRIFÁSICO POTÊNCIA DE 2 CV - CHI DIURNO. AF_06/2015	CHI	0,249	0,53	0,53
SINAPI	90586	VIBRADOR DE IMERSÃO, DIÂMETRO DE PONTEIRA 45MM, MOTOR ELÉTRICO TRIFÁSICO POTÊNCIA DE 2 CV - CHP DIURNO. AF_06/2015	CHP	0,942	1,25	1,25
SINAPI	88316	SERVENTE COM ENCARGOS COMPLEMENTARES	H	8,407	18,67	20,27
SINAPI	88309	PEDREIRO COM ENCARGOS COMPLEMENTARES	H	3,571	23,10	25,21
SINAPI	88262	CARPINTEIRO DE FORMAS COM ENCARGOS COMPLEMENTARES	H	1,19	22,51	24,58
SINAPI-I	34492	CONCRETO USINADO BOMBEÁVEL, CLASSE DE RESISTENCIA C20, COM BRITA 0 E 1. SLUMP = 100 +/- 20 MM, EXCLUI SERVICO DE BOMBEAMENTO (NBR 8953)	M3	1,103	532,50	532,50
					0,00	0,00
					0,00	0,00
					0,00	0,00
					0,00	0,00

Composição	103669_ADP-01	CONCRETAGEM DE PILARES, FCK = 20 MPA, COM USO DE BALDES - LANÇAMENTO, ADENSAMENTO E ACABAMENTO.	M3		839,26	861,35
SINAPI	90587	VIBRADOR DE IMERSÃO, DIÂMETRO DE PONTEIRA 45MM, MOTOR ELÉTRICO TRIFÁSICO POTÊNCIA DE 2 CV - CHI DIURNO. AF_06/2015	CHI	1,417	0,53	0,53
SINAPI	90586	VIBRADOR DE IMERSÃO, DIÂMETRO DE PONTEIRA 45MM, MOTOR ELÉTRICO TRIFÁSICO POTÊNCIA DE 2 CV - CHP DIURNO. AF_06/2015	CHP	1,042	1,25	1,25
SINAPI	88316	SERVENTE COM ENCARGOS COMPLEMENTARES	H	7,377	18,67	20,27
SINAPI	88309	PEDREIRO COM ENCARGOS COMPLEMENTARES	H	2,459	23,10	25,21
SINAPI	88262	CARPINTEIRO DE FORMAS COM ENCARGOS COMPLEMENTARES	H	2,459	22,51	24,58
SINAPI-I	34492	CONCRETO USINADO BOMBEÁVEL, CLASSE DE RESISTENCIA C20, COM BRITA 0 E 1. SLUMP = 100 +/- 20 MM, EXCLUI SERVICO DE BOMBEAMENTO (NBR 8953)	M3	1,103	532,50	532,50
					0,00	0,00
					0,00	0,00
					0,00	0,00
					0,00	0,00

Composição	92463_ADP-01	MONTAGEM E DESMONTAGEM DE FÔRMA DE VIGA, SEM ESCORAMENTO, PÉ-DIREITO SIMPLES, EM CHAPA DE MADEIRA RESINADA, 8 UTILIZAÇÕES.	M2		52,53	55,29
SINAPI	92265	FABRICAÇÃO DE FÔRMA PARA VIGAS, EM CHAPA DE MADEIRA COMPENSADA RESINADA, E = 17 M.M. AF_09/2020	M2	0,236	96,87	99,68
SINAPI	88262	CARPINTEIRO DE FORMAS COM ENCARGOS COMPLEMENTARES	H	0,884	22,51	24,58
SINAPI	88239	AJUDANTE DE CARPINTEIRO COM ENCARGOS COMPLEMENTARES	H	0,162	19,22	20,89
SINAPI-I	40304	PREGO DE ACO POLIDO COM CABECA DUPLA 17 X 27 (2 1/2 X 11)	KG	0,049	26,37	26,37
SINAPI-I	6193	TABUA NAO APARELHADA *2,5 X 20* CM, EM MACARANDUBA/MASSARANDUBA, ANGELIM OU EQUIVALENTE DA REGIAO - BRUTA	M	0,328	16,13	16,13

FONTE	CÓDIGO	DESCRIÇÃO	UNIDADE	COEFIC.	DESONERADO	NÃO DESONER.
SINAPI-I	2692	DESMOLDANTE PROTETOR PARA FORMAS DE MADEIRA, DE BASE OLEOSA EMULSIONADA EM AGUA	L	0,01	9,11	9,11
					0,00	0,00
					0,00	0,00
					0,00	0,00
					0,00	0,00

Composição	104994_AD-01	CAIXA DE EMBUTIR EM POLICARBONATO PARA ABRIGO DE HIDRÔMETRO - FORNECIMENTO E INSTALAÇÃO (EXCLUSIVE HIDRÔMETRO).	UN		146,94	149,70
SINAPI	88267	ENCANADOR OU BOMBEIRO HIDRÁULICO COM ENCARGOS COMPLEMENTARES	H	0,721	22,12	24,19
SINAPI	88248	AUXILIAR DE ENCANADOR OU BOMBEIRO HIDRÁULICO COM ENCARGOS COMPLEMENTARES	H	0,721	18,84	20,51
SINAPI	87367	ARGAMASSA TRAÇO 1:1:6 (EM VOLUME DE CIMENTO, CAL E AREIA MÉDIA ÚMIDA) PARA EMBOÇO/MASSA ÚNICA/ASSENTAMENTO DE ALVENARIA DE VEDAÇÃO, PREPARO MANUAL. AF_08/2019	M3	0,0035	680,53	698,50
Cotação	45115_COT	CAIXA OU ABRIGO EM POLICARBONATO (PC), PARA ATÉ 2 HIDRÔMETROS, COM TAMPAS E ACESSOS PARA A INSTALAÇÃO	UN	1	115,18	115,18
					0,00	0,00
					0,00	0,00
					0,00	0,00
					0,00	0,00
					0,00	0,00
					0,00	0,00

Composição	93674_AD-01	DISJUNTOR BIPOLAR TIPO DR, CORRENTE NOMINAL DE 25A - FORNECIMENTO E INSTALAÇÃO.	UN		217,94	218,44
SINAPI	88264	ELETRICISTA COM ENCARGOS COMPLEMENTARES	H	0,1325	23,42	25,55
SINAPI	88247	AUXILIAR DE ELETRICISTA COM ENCARGOS COMPLEMENTARES	H	0,1325	19,78	21,50
Cotação	44091_COT	DISJUNTOR TIPO DR, BIPOLAR DE 25A	UN	1	209,90	209,90
SINAPI-I	1571	TERMINAL A COMPRESSÃO EM COBRE ESTANHAÇÃO PARA CABO 4 MM², 1 FURO E 1 COMPRESSÃO, PARA PARAFUSO DE FIXAÇÃO M5	UN	2	1,16	1,16
					0,00	0,00
					0,00	0,00
					0,00	0,00
					0,00	0,00
					0,00	0,00
					0,00	0,00



Fonte	Código	Descrição	Unidade	Coefic.	Desonerado	Não Desoner.
Composição	91947_ADP-01	SUPORTE PARAFUSADO COM ESPELHO / PLACA DE ENCAIXE 4" X 2" BAIXO (0,30 M DO PISO) PARA PONTO ELÉTRICO - FORNECIMENTO E INSTALAÇÃO.	UN		7,44	7,79
SINAPI	88264	ELETRICISTA COM ENCARGOS COMPLEMENTARES	H	0,091	23,42	25,55
SINAPI	88247	AUXILIAR DE ELETRICISTA COM ENCARGOS COMPLEMENTARES	H	0,091	19,78	21,50
SINAPI-I	38099	SUPORTE DE FIXAÇÃO PARA ESPELHO / PLACA 4" X 2", PARA 3 MÓDULOS, PARA INSTALAÇÃO DE TOMADAS E INTERRUPTORES (SOMENTE SUPORTE)	UN	1	1,35	1,35
SINAPI-I	38091	ESPELHO / PLACA CEGA 4" X 2", PARA INSTALAÇÃO DE TOMADAS E INTERRUPTORES	UN	1	2,17	2,17
					0,00	0,00
					0,00	0,00
					0,00	0,00
					0,00	0,00
					0,00	0,00
					0,00	0,00

Composição	102198_ADP-01	PINTURA FUNDO NIVELADOR ACRÍLICO BRANCO EM MADEIRA.	M2		16,65	17,60
SINAPI	88310	PINTOR COM ENCARGOS COMPLEMENTARES	H	0,4597	24,53	26,59
Cotação	43940_COT	FUNDO NIVELADOR ACRÍLICO BRANCO PARA MADEIRA	L	0,1002	50,56	50,56
SINAPI-I	3767	LIXA EM FOLHA PARA PAREDE OU MADEIRA, NÚMERO 120, COR VERMELHA	UN	0,4	0,81	0,81
					0,00	0,00
					0,00	0,00
					0,00	0,00
					0,00	0,00
					0,00	0,00
					0,00	0,00
					0,00	0,00

Composição	CPU-01	FORNECIMENTO E INSTALAÇÃO DE PRESSURIZADOR ACOPLADO AO CHUVEIRO (TENSÃO: 220V - PRESSÃO MÍNIMA: 0,7MCA / PRESSÃO MÁXIMA: 2,5MCA - ENTRADA 1/2" / SAÍDA 1/2")	UN		286,83	289,72
Cotação	COT-01	PRESSURIZADOR ACOPLADO AO CHUVEIRO (TENSÃO: 220V - PRESSÃO MÍNIMA: 0,7MCA / PRESSÃO MÁXIMA: 2,5MCA - ENTRADA 1/2" / SAÍDA 1/2")	UN	1	254,73	254,73
SINAPI	88264	ELETRICISTA COM ENCARGOS COMPLEMENTARES	H	0,5	23,42	25,55
SINAPI	88267	ENCANADOR OU BOMBEIRO HIDRÁULICO COM ENCARGOS COMPLEMENTARES	H	0,5	22,12	24,19
SINAPI	88316	SERVENTE COM ENCARGOS COMPLEMENTARES	H	0,5	18,67	20,27
					0,00	0,00
					0,00	0,00
					0,00	0,00
					0,00	0,00
					0,00	0,00

Planilha Referência.xlsx versão 2.2 - Desenvolvido por Caixa Econômica Federal - Conteúdo sob responsabilidade do usuário

FONTE	CÓDIGO	DESCRIÇÃO	UNIDADE	COEFIC.	DESONERADO 0,00	NÃO DESONER. 0,00
-------	--------	-----------	---------	---------	--------------------	----------------------

Composição	101873_ADP-01	QUADRO DE DISTRIBUIÇÃO DE LUZ EM PVC PARA 12 DISJUNTORES - FORNECIMENTO E INSTALAÇÃO.	UN		283,03	286,24
SINAPI	88264	ELETRICISTA COM ENCARGOS COMPLEMENTARES	H	0,7811	23,42	25,55
SINAPI	88247	AUXILIAR DE ELETRICISTA COM ENCARGOS COMPLEMENTARES	H	0,7811	19,78	21,50
SINAPI	87367	ARGAMASSA TRAÇO 1:1:6 (EM VOLUME DE CIMENTO, CAL E AREIA MÉDIA UMIDA) PARA EMBOÇO/MASSA ÚNICA/ASSENTAMENTO DE ALVENARIA DE VEDAÇÃO, PREPARO MANUAL. AF_08/2019	M3	0,0117	680,53	698,50
Cotação	43893_COT	SUPORTE PARA 12 DISJUNTORES	UN	1	34,99	34,99
SINAPI-I	39805	QUADRO DE DISTRIBUIÇÃO, EM PVC, DE EMBUTIR, COM BARRAMENTO TERRA / NEUTRO, PARA 12 DISJUNTORES NEMA OU 16 DISJUNTORES DIN	UN	1	206,34	206,34
					0,00	0,00
					0,00	0,00
					0,00	0,00
					0,00	0,00
					0,00	0,00

Composição	CPU-03	ALVENARIA DE TIJOLO CERAMICO VAZADO (PREPARO E ARGAMASSA MISTA DE CAL HIDRATADA E CIMENTO) (BASEADA NA COTAÇÃO REFERENCIAL)	M2		125,18	131,28
SINAPI-I	370	AREIA MEDIA - POSTO JAZIDA/FORNECEDOR (RETIRODO NA JAZIDA, SEM TRANSPORTE)	M3	0,0413	135,00	135,00
SINAPI-I	1106	CAL HIDRATADA CH-I PARA ARGAMASSAS	KG	6,19	1,08	1,08
SINAPI-I	1379	CIMENTO PORTLAND COMPOSTO CP II-32	KG	6,19	0,72	0,72
SINAPI-I	7271	BLOCO CERAMICO / TIJOLO VAZADO PARA ALVENARIA DE VEDACAO, 8 FUROS NA HORIZONTAL DE 9 X 19 X 19 CM (L X A X C)	UN	47	0,84	0,84
SINAPI	88309	PEDREIRO COM ENCARGOS COMPLEMENTARES	H	1,5	23,10	25,21
SINAPI	88316	SERVEENTE COM ENCARGOS COMPLEMENTARES	H	1,84	18,67	20,27
					0,00	0,00
					0,00	0,00

Composição					0,00	0,00
SINAPI-I					0,00	0,00
SINAPI-I					0,00	0,00
SINAPI-I					0,00	0,00
SINAPI-I					0,00	0,00
SINAPI					0,00	0,00
SINAPI					0,00	0,00
					0,00	0,00
					0,00	0,00



FONTI:	CÓDIGO	DESCRIÇÃO	UNIDADE	COEFIC.	DESONERADO	NÃO DESONER.
SINAPI-I					0,30	0,00
SINAPI					0,30	0,00
SINAPI					0,30	0,00
SINAPI-I					0,30	0,00
SINAPI-I					0,30	0,00
					0,30	0,00

Composição					0,00	0,00
SINAPI					0,00	0,00
SINAPI-I					0,00	0,00
					0,00	0,00
					0,30	0,00
					0,00	0,00
					0,30	0,00

Data

PAULA CRISTINA ARAUJO
LEITAO:09693634438

Assinado de forma digital por PAULA CRISTINA ARAUJO LEITAO:09693634438
Dados: 2025.10.16 09:22:50 -03'00

Responsável Técnico:
CREA/CAU:

CONCLUSÃO

Com o exposto esperamos auxiliar a análise deste projeto.

PAULA CRISTINA ARAUJO Assinado de forma digital por PAULA
LEITAO:09693634438 CRISTINA ARAUJO LEITAO:09693634438
Dados: 2025.08.18 11:48:19 -03'00'

PAULA CRISTINA ARAUJO LEITÃO
ENG. CIVIL
CREA: 161.559.760-3



PLANTA DE LOCALIZAÇÃO
SEM ESCALA



PROPRIETÁRIO

PAULA CRISTINA ARAUJO
LEITAO:09693634438

Assinado de forma digital por PAULA
CRISTINA ARAUJO
LEITAO:09693634438
Dados: 2025.08.17 17:53:28 -03'00'

ENGENHEIRO

PLANTA DE LOCALIZAÇÃO

PROJETO: PAVIMENTAÇÃO DE RUAS NO MUNICÍPIO DE CATOLÉ DO ROCHA-PB.
CONTRATO: 1100406-84
ENDEREÇO: DIVERSAS RUAS DO MUNICÍPIO
PROPRIETÁRIO: PREFEITURA MUNICIPAL DE CATOLÉ DO ROCHA-PB.

VISTO

RESPONSÁVEL

DATA
08/2025

REVISÃO

ESCALA

SEM ESCALA

PLANTA DE LOCALIZAÇÃO GERAL

INEP
ENGENHARIA E ARQUITETURA

FONE: (83) 3512-7338 JOÃO PESSOA-PB
(83) 3421-7835 PATOS-PB

01
/01



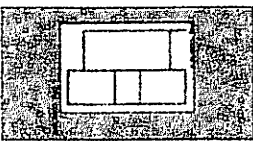

01 02 03 04 05 06 07 08

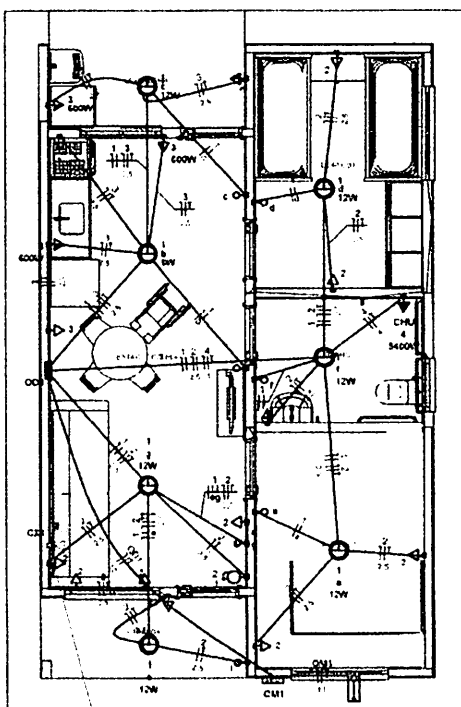

CA2

Legenda	
	Cabo 2x4\"/>
	Cabo de passagem
	Entrada de serviço
	Esquema para rede elétrica a 0,30m do piso
	Interruptor simples 1 fiação - 1,10m do piso
	Interruptor simples 2 fiação - 1,10m do piso
	Lâmpada Led 12W A60
	Lâmpada Led 12W A60
	Ponto de TV a 0,30m do piso
	Plataforma de lâmpada 1 fiação - 1,10m do piso
	Quadro de distribuição
	Quadro de medição
	TV
	Tomada alta a 2,20m do piso
	Tomada baixa a 0,30m do piso
	Tomada rede a 1,10m do piso

Legenda de cabos	
Elétrica	
Dados	
Fone	
Áudio	
Bateria	
Piso	
Legenda	
TV Cabo	
Dados	

Quadro de Cargas (AL1)														
Circuito	Descrição	Esquema	Método de inst.	Tensão (V)	Pot. total (VA)	Pot. total (W)	Fases	Pol. - R (W)	Pol. - S (W)	Pol. - T (W)	PCT	FCA	Br (A)	Sp (A)
QD1	P.H.+T	B1	220 V		10716	10281	R	10281	0	0	1,00	1,00	47,3	47,3
TOTAL					10716	10281	R	10281	0	0				

Quadro de Cargas (QD1)														
Circuito	Descrição	Esquema	Método de inst.	Tensão (V)	Pot. total (VA)	Pot. total (W)	Fases	Pol. - R (W)	Pol. - S (W)	Pol. - T (W)	PCT	FCA	Br (A)	Sp (A)
QD1	P.H.+T	B1	220 V		10716	10281	R	10281	0	0	1,00	1,00	47,3	47,3
TOTAL					10716	10281	R	10281	0	0				

Quadro de Cargas (QD1)														
Circuito	Descrição	Esquema	Método de inst.	Tensão (V)	Sumatório (W)	Tomadas (W)	Pol. total (VA)	Pol. total (W)	Fases	Pol. - R (W)	Pol. - S (W)	Pol. - T (W)	PCT	FCA
1	Iluminação	P.H.+T	B1	220 V	1	6	1116	81	R	81			1,00	1,00
2	Tomadas de Uso Geral	P.H.+T	B1	220 V			1111	1000	R	1000			1,00	1,00
3	Tomadas Cozinha e Lav.	P.H.+T	B1	220 V			2889	2600	R	2600			1,00	1,00
4	Chuveiro Elétrico	P.H.+T	B1	220 V			3400	3400	R	3400			1,00	1,00
5	Reserva	P.H.+T	B1	220 V			600	600	R	600			1,00	1,00
6	Reserva	P.H.+T	B1	220 V			600	600	R	600			1,00	1,00
TOTAL					1	6	1116	10281	R	10281	0	0	1,00	1,00

Quadro de Demandas (AL1)			
Tipo de carga	Potência instalada (VA)	Fator de demanda (%)	Demanda (VA)
Iluminação e TUG's (Casas e apartamentos)	1,23	75,00	0,92
Uso Específico	9,45	100,00	9,45
		TOTAL	10,68

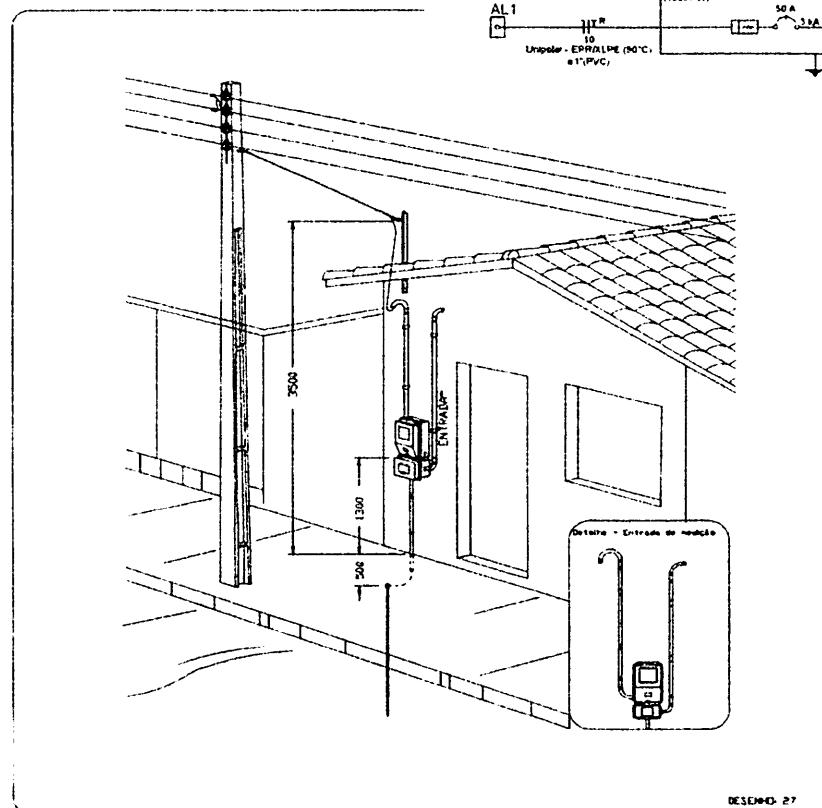
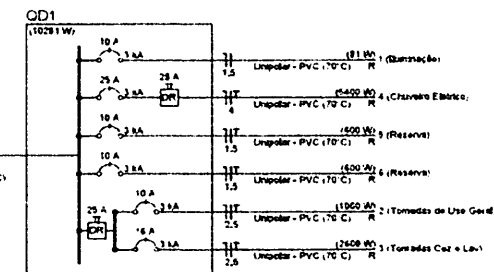

Aêra medição monofásica- Padrão econômico

PAULA CRISTINA ARAUJO
LEITAO:0969363
4438

ATENÇÃO
Exemplo de projeto inst. elétricas para edificações do Novo PAC FNHIS Sub50 - Portaria 1416/2023.

Uso facultado desde que revisado por responsável técnico com a devida emissão de ART/RTT/RT e adequação as particularidades de cada obra.

Novo PAC FNHIS Sub50 - MOD02	
INSTALAÇÕES ELÉTRICAS	
NOME DO PAVIMENTO TIPO DE PRANCHA	
Desenho: Hudson Rocha	01
Escala: Indicação	Revisão: 01
Data: 03/04/2025	Unidade: 01/01



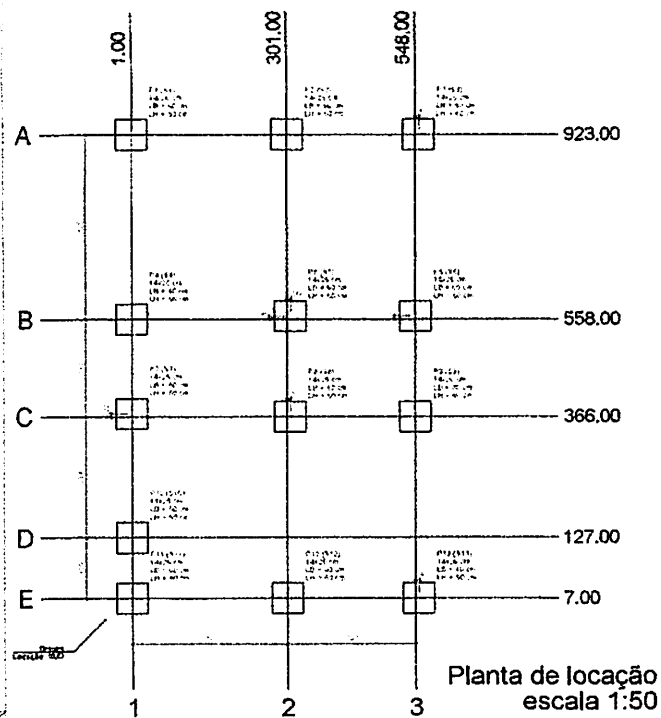

Forma do pavimento Nivel 0 Baldr (Nivel -5)
escala 1:50

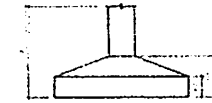
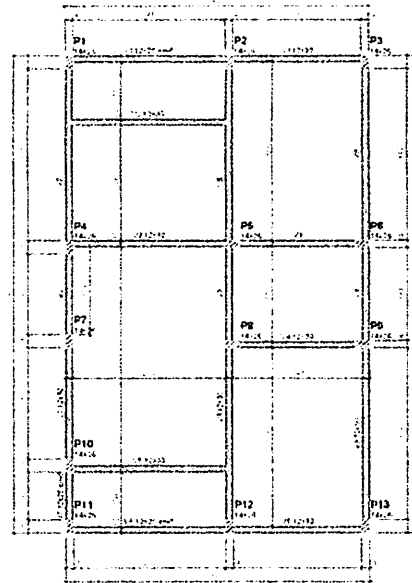

Item	Qtd	Unid	Valor Unit	Valor Total
1	1	m³	120,00	120,00
2	1	m³	120,00	120,00
3	1	m³	120,00	120,00
4	1	m³	120,00	120,00
5	1	m³	120,00	120,00
6	1	m³	120,00	120,00
7	1	m³	120,00	120,00
8	1	m³	120,00	120,00
9	1	m³	120,00	120,00
10	1	m³	120,00	120,00
11	1	m³	120,00	120,00
12	1	m³	120,00	120,00

Item	Qtd	Unid	Valor Unit	Valor Total
1	1	m³	120,00	120,00
2	1	m³	120,00	120,00
3	1	m³	120,00	120,00
4	1	m³	120,00	120,00
5	1	m³	120,00	120,00
6	1	m³	120,00	120,00
7	1	m³	120,00	120,00
8	1	m³	120,00	120,00
9	1	m³	120,00	120,00
10	1	m³	120,00	120,00
11	1	m³	120,00	120,00
12	1	m³	120,00	120,00

Item	Qtd	Unid	Valor Unit	Valor Total
1	1	m³	120,00	120,00
2	1	m³	120,00	120,00
3	1	m³	120,00	120,00
4	1	m³	120,00	120,00
5	1	m³	120,00	120,00
6	1	m³	120,00	120,00
7	1	m³	120,00	120,00
8	1	m³	120,00	120,00
9	1	m³	120,00	120,00
10	1	m³	120,00	120,00
11	1	m³	120,00	120,00
12	1	m³	120,00	120,00

Item	Qtd	Unid	Valor Unit	Valor Total
1	1	m³	120,00	120,00
2	1	m³	120,00	120,00
3	1	m³	120,00	120,00
4	1	m³	120,00	120,00
5	1	m³	120,00	120,00
6	1	m³	120,00	120,00
7	1	m³	120,00	120,00
8	1	m³	120,00	120,00
9	1	m³	120,00	120,00
10	1	m³	120,00	120,00
11	1	m³	120,00	120,00
12	1	m³	120,00	120,00

Item	Qtd	Unid	Valor Unit	Valor Total
1	1	m³	120,00	120,00
2	1	m³	120,00	120,00
3	1	m³	120,00	120,00
4	1	m³	120,00	120,00
5	1	m³	120,00	120,00
6	1	m³	120,00	120,00
7	1	m³	120,00	120,00
8	1	m³	120,00	120,00
9	1	m³	120,00	120,00
10	1	m³	120,00	120,00
11	1	m³	120,00	120,00
12	1	m³	120,00	120,00

Item	Qtd	Unid	Valor Unit	Valor Total
1	1	m³	120,00	120,00
2	1	m³	120,00	120,00
3	1	m³	120,00	120,00
4	1	m³	120,00	120,00
5	1	m³	120,00	120,00
6	1	m³	120,00	120,00
7	1	m³	120,00	120,00
8	1	m³	120,00	120,00
9	1	m³	120,00	120,00
10	1	m³	120,00	120,00
11	1	m³	120,00	120,00
12	1	m³	120,00	120,00

Item	Qtd	Unid	Valor Unit	Valor Total
1	1	m³	120,00	120,00
2	1	m³	120,00	120,00
3	1	m³	120,00	120,00
4	1	m³	120,00	120,00
5	1	m³	120,00	120,00
6	1	m³	120,00	120,00
7	1	m³	120,00	120,00
8	1	m³	120,00	120,00
9	1	m³	120,00	120,00
10	1	m³	120,00	120,00
11	1	m³	120,00	120,00
12	1	m³	120,00	120,00

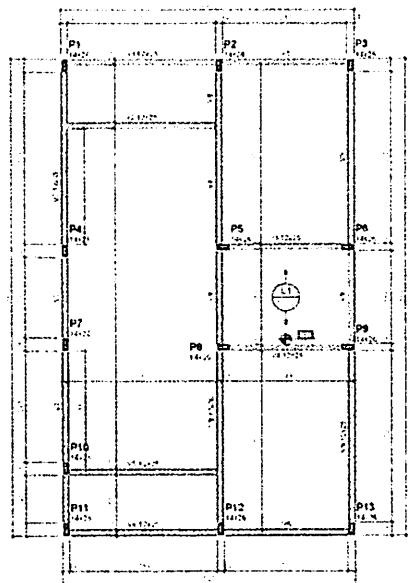

Forma do pavimento Nivel 1 Teto (Nivel 265)
escala 1:50

Corte Y-Y
Esquemático
escala 1:100

2 Nivel 1 Teto
1 Nivel 0 Baldr



PAULA CRISTINA ARAUJO
LEITAO-0969363
4438
Assinatura de Paula
nigral por PAULA
CRISTINA ARAUJO
Data: 2015/09/21
14:55:44-03:01

PAZ CAIXA

Novo PAC FHNIS Sub50

PROJETO ESTRUTURAL

PLANTA DE LOCAÇÃO FUNDAÇÃO
PLANTA DE FORMAS

Desenho: Kay
Escala Indica: Revisão 01
Data: 09/09/2015
Unidade: cm

01
01/03

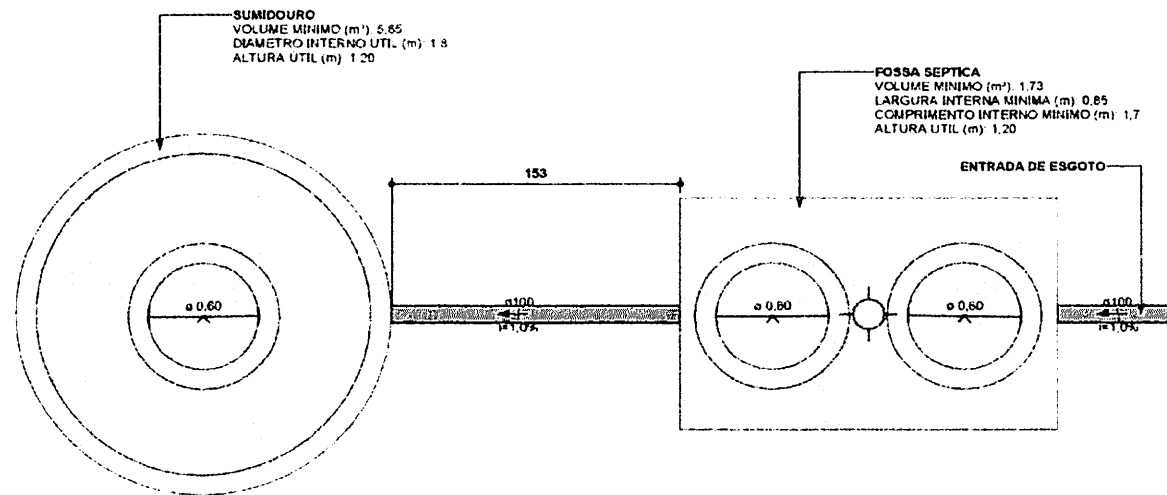

1 FOSSA SEPTICA E SUMIDOURO
1:20

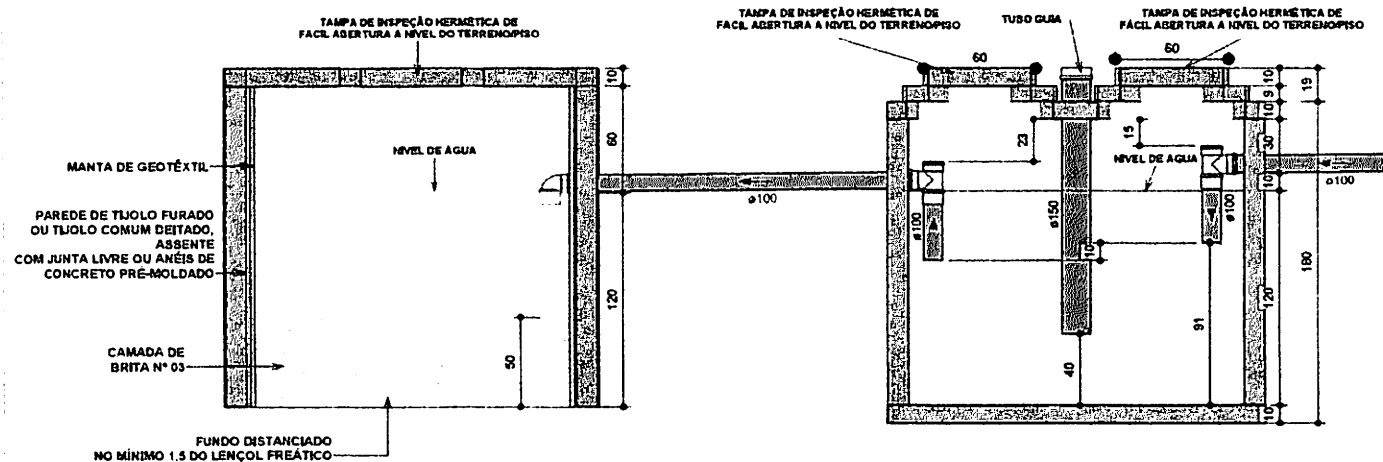

2 CORTE AA
1:20

SANITARIO

PROJETO CONSTRUÇÃO DE CASAS FINIHS SUB-50
MUNICÍPIO CATOLÉ DO ROCHA-PB
ENDEREÇO RUA PROJETADA
PROPRIETÁRIO PREFEITURA MUNICIPAL DE CATOLÉ DO ROCHA-PB

RESPONSÁVEL	ASSINATURA	REVISÃO	DATA
PROPRIETÁRIO			
ENGENHEIRO	PALLA CRISTINA ARAUJO LEITAO.096.710.144-18		
PRANCHA	DESENHO	ESCALA	
02 /02	INDICADO NO PROJETO	INDICADA	



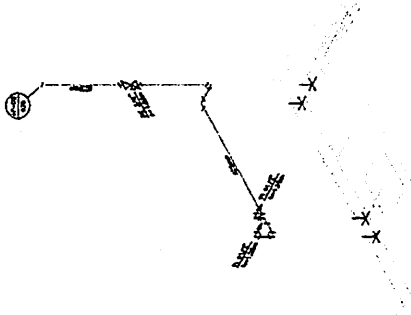

PROJETO HIDRÁULICO - BARRILETE

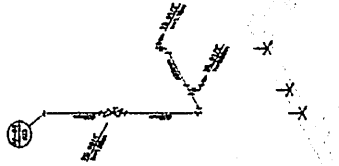

DETALHE ISOMÉTRICO - 03

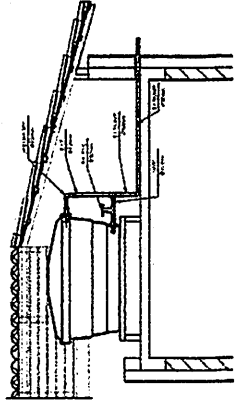

CONFIDENTIAL

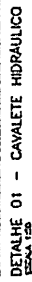
[illegible]

Exemplo de projeto hidrostantante para edificações do Novo PAC
FNNIS Sub 50 - Portaria 1410 / 2023.
Uso facultado, desde que revisado por responsável técnico, com a
devida emissão de ART/RRT/RTT, e adequado às particularidades de
cada obra.

ATENÇÃO:

Assinado de forma digital por
PAULA CRISTINA ARAUJO
LEITAO:09093634438
Dados: 2025.09.03 14:04:28
-03007

FMHS SUB-50

100

11

مجلس

FAST FACTS

REVENUE

OPERATING INCOME

10

rate

3

Rate	Rate
0.000000	0.000000

100

[illegible]

100

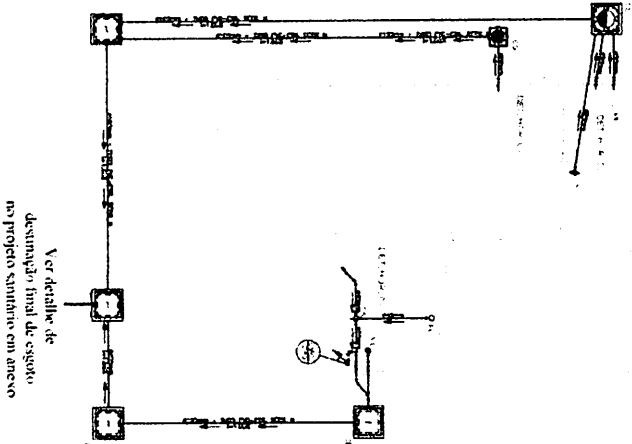

Ver detalhe de
destinação final de esgoto
no projeto sanitário em anexo

PROJETO SANTÁRIO - PLANTA BAIXA

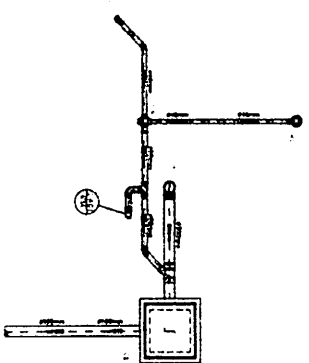

DETALHE HORIZONTAL - 01

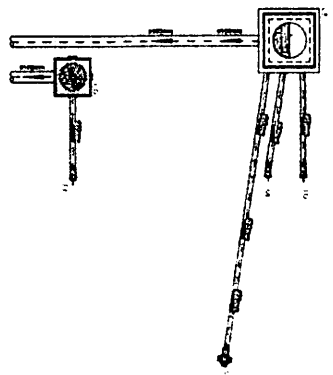

DETALHE HORIZONTAL - 02 E 03

CAIXA DE INSPEÇÃO
(60x60cm)

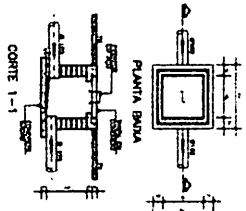

CAIXA DE GORDURA
(60x60cm)

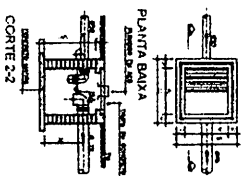

CAIXA DE ESPUMA
(60x60cm)

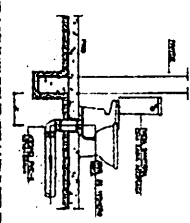
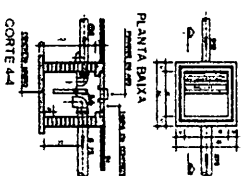

DETALHE GERAL DO VASO SANITÁRIO

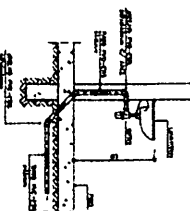

DETALHE DO LAVATÓRIO

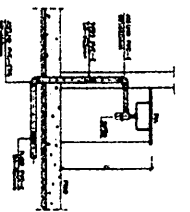

DETALHE DA TAV

NOTAS

1. O projeto foi elaborado de acordo com as normas técnicas vigentes e as especificações do cliente.

2. O projeto foi elaborado de acordo com as normas técnicas vigentes e as especificações do cliente.

3. O projeto foi elaborado de acordo com as normas técnicas vigentes e as especificações do cliente.

4. O projeto foi elaborado de acordo com as normas técnicas vigentes e as especificações do cliente.

5. O projeto foi elaborado de acordo com as normas técnicas vigentes e as especificações do cliente.

6. O projeto foi elaborado de acordo com as normas técnicas vigentes e as especificações do cliente.

7. O projeto foi elaborado de acordo com as normas técnicas vigentes e as especificações do cliente.

8. O projeto foi elaborado de acordo com as normas técnicas vigentes e as especificações do cliente.

9. O projeto foi elaborado de acordo com as normas técnicas vigentes e as especificações do cliente.

10. O projeto foi elaborado de acordo com as normas técnicas vigentes e as especificações do cliente.

LEGENDA

- 1. Caixa de Inspeção - 60x60cm
- 2. Caixa de Gordura - 60x60cm
- 3. Caixa de Espuma - 60x60cm
- 4. Caixa de Sifão - 100x100cm
- 5. Caixa de Sifão - 100x100cm
- 6. Caixa de Sifão - 100x100cm
- 7. Caixa de Sifão - 100x100cm
- 8. Caixa de Sifão - 100x100cm
- 9. Caixa de Sifão - 100x100cm
- 10. Caixa de Sifão - 100x100cm

OBS

ATENÇÃO: Este projeto foi elaborado para ser utilizado como referência e não deve ser utilizado sem a aprovação do engenheiro responsável.

PAULA CRISTINA ARAUJO

LEITAO0069364438

PAULA CRISTINA ARAUJO

PAULA CRISTINA ARAUJO



Memória de Cálculo

DIMENSIONAMENTO DE FOSSA E SUMIDOURO

2025

PREFEITURA MUNICIPAL DE CATOLÉ DO ROCHA
CONSTRUÇÃO DE CASAS ENHIS SUB-50

APRESENTAÇÃO

O presente estudo trata do projeto de tratamento dos esgotos sanitários provenientes da Construção de Casas FNHIS SUB-50 no município de Catolé do Rocha (PB), com recursos federais e contrapartida do município, em conformidade com as normas da NBR-17076/2024.

Será implantada uma infraestrutura residencial onde não é servido de rede coletora de esgoto sanitário, sendo necessária a construção de um sistema individual de tratamento composto de fossa séptica e sumidouro, de acordo com o projeto anexo.

A fossa séptica sofre ação de bactérias anaeróbicas transformando os dejetos em gases e sais minerais que se depositam no fundo da fossa, formando assim, o líquido de esgoto que será distribuído no terreno através do sumidouro. O objetivo é criar condições ideais para tratamento das águas servidas e despejos.

1 – FOSSA SÉPTICA

1.1 – Considerações Iniciais

A uma infraestrutura esportiva possui área construída de 47,56 m². Os resíduos líquidos gerados pelos contribuintes serão coletados através de uma rede própria e direcionados para o sistema de tratamento composto de fossa séptica e posteriormente disposto no terreno através do sumidouro.

Segundo a NBR-17076/2024, fossa séptica é uma unidade prismática retangular de fluxo horizontal para tratamento de esgotos por processos de sedimentação, floração e digestão.

Os esgotos sanitários devem ser tratados e afastados, de maneira que sejam atendidas as seguintes determinações:

- a) Nenhum manancial destinado ao abastecimento domiciliar corra perigo de poluição;
- b) Não sejam prejudiciais as condições próprias à vida nas águas receptoras;
- c) Não sejam prejudiciais as condições de balneabilidade das praias ou outros locais de recreio e esporte;
- d) Seja evitada a poluição de águas subterrâneas;
- e) Seja evitada ou agravada a poluição de águas localizadas ou que atravessem núcleos de população e que sejam usadas pelas mesmas;
- f) Não venham a ser observados odores desagradáveis, presença de insetos e outros inconvenientes.
- g) Não haja poluição do solo capaz de afetar, direta ou indiretamente pessoas e animais;
- h) Não sejam utilizadas as redes de galerias de águas pluviais.

A localização das fossas sépticas, elementos de disposição e dos reservatórios de água enterrados no lote de terreno deverá ser de forma a atender as seguintes condições:

- a) Possibilidade de fácil ligação do coletor predial de esgoto à futura rede coletora a ser implantada na via;
- b) Facilidade de acesso, tendo em vista a necessidade de remoção do lodo digerido;
- c) Não comprometimento dos terrenos vizinhos, exigindo-se que os sistemas de disposição dos efluentes do terreno, quaisquer que sejam os tipos admitidos, guardem uma distância mínima de 1,50m da divisa do lote;
- d) Não comprometimento da estabilidade dos prédios e das condições mínimas de higiene, exigindo-se que o sistema de disposição do efluente da fossa séptica seja construído em um terreno à céu aberto, guardando distância mínima de 1,50m de qualquer obstáculo como fundações, paredes das garagens do subsolo, depósitos subterrâneos, etc.

1.2 – Cálculo do Volume (Segundo NBR-17076/2024)

O cálculo do volume útil da fossa séptica é dado pela seguinte expressão:

$$V = 1000 + N ((Q \times T) + (K \times L_f))$$

Onde:

V = volume útil, em litros;

N = número de contribuintes;

Q = contribuição de despejos, em litros/pessoas x dia;

T = tempo de detenção, em dias;

K = taxa de acumulação de lodo digerido em dias, equivalente ao tempo de acumulação de lodo fresco;

L_f = contribuição de lodo fresco em litros/pessoa x dia.

Para o cálculo da contribuição diária de esgoto, foram consideradas as contribuições de edifícios públicos ou comerciais. Logo, os dados do projeto em questão serão:

N = 4 contribuintes (Pessoas)

C = 100 l/dia (Residência padrão baixo)

T = 1 dia

L_f = 1 litros/pessoas x dia

K = 57 (para período de limpeza de 1 ano e t > 20°C)

Portanto,

$$V = 1000 + 4 \times (50 \times 1 + 57 \times 1) = 1.630,0 \text{ litros ou } 1,63 \text{ m}^3$$

Assim sendo, adotaremos as seguintes medidas:

H (altura útil a partir do geratriz tubo de saída) = 1,2 m

L (largura interna) = 0,85m

C (comprimento interno) = 1,70

Logo a fossa séptica terá um volume total útil de 1.730,00 litros ou 1,73 m³, o que garantirá com folga o atendimento do volume de esgoto doméstico que aportará a esse sistema de tratamento.

PORTANTO, TODAS AS DIMENSÕES DESCRITAS ACIMA ATENDEM AS EXIGÊNCIAS DA NBR-17076/2024.

1.3 – Operação e Manutenção da Fossa Séptica

1.3.1 – O intervalo de tempo mínimo requerido entre duas operações consecutivas de remoção do lodo digerido é de, no mínimo, 12 meses ou 360 dias.

1.3.2 – O lodo removido da fossa séptica poderá ser dispostos em leito de secagem ou enterrado a uma profundidade mínima de 0,60m ou ser removido através de caminhões “limpa fossas”, que estejam devidamente licenciados pela SUDEMA.

1.3.3 – O destino do lodo digerido recolhido por caminhões “limpa fossas” deverá sempre ser uma estação de tratamento de esgotos – ETE, que garanta a não-poluição do ambiente.

1.3.4 – A remoção do lodo digerido deverá ser feita de forma rápida, sem contato do operador, podendo, para isso, dentre outros métodos, ser utilizados a remoção por bomba ou pressão hidrostática.

1.3.5 – Para auxiliar a introdução do mangote de sucção quando a remoção for feita através de bombas, poderá ser instalado um tubo com diâmetro mínimo de 150mm, ficando este com a extremidade inferior situada a 0,20m do fundo e a superior 0,10m abaixo da tampa de inspeção da fossa.

2 – SUMIDOURO

2.1 – Considerações Iniciais

O sumidouro é um tipo de depuração e disposição final efluente da fossa séptica.

Para o cálculo da área de absorção, adota-se a altura útil do sumidouro, a área vertical interna, acrescida da superfície do fundo.

A disposição do efluente da fossa séptica em camadas subterrâneas consiste em distribuir os efluentes em sumidouros devendo, na sua construção, ser observado o seguinte:

- i) Os sumidouros deverão ter fundo em terreno natural e as paredes em alvenaria de tijolos assentes com juntas verticais livres ou de anéis pré-moldados de concreto convenientemente furado.
- j) As lajes de cobertura dos sumidouros serão de concreto armado e dotado de abertura de inspeção ao nível do térreo e possuir tampa de fechamento hermético, cuja menor dimensão será 0,60m.
- k) As dimensões do sumidouro serão determinadas em função da contribuição diária ($C \times N$) e da capacidade de absorção do terreno, devendo ser considerado como superfície útil de absorção a do fundo e das paredes laterais, até o nível de entrada do efluente da fossa.
- l) Os sumidouros deverão resguardar uma distância mínima de 1,0 (um) metro entre o fundo e o nível máximo do lençol freático.

2.2 – Cálculo do Sumidouro

Dados

D = diâmetro do sumidouro (adotado) = 1,80 m

N = número de contribuintes = 4 (Pessoas)

C = 100 l/dia (Residência padrão baixo)

K = 0,045 m³/m².d (taxa máxima de aplicação diária)

A_f = área de filtração número de contribuintes

Q = vazão de esgoto em litros/dia

Logo,

$$Q = N \times C = 4 \times 100 = 400 \text{ l/dia ou } 0,4 \text{ m}^3/\text{dia}$$

$$A_f = Q/K = 0,4/0,03 = 13,33 \text{ m}^2$$

Para calcular a altura do sumidouro, utilizamos a seguinte fórmula:

$$A_f = \pi \times D \times H + (\pi \times D^2/4) \Rightarrow H = \frac{A_f - (\pi \times D^2/4)}{\pi \times D}$$

$$H = \frac{4 \times A_f - \pi \times D^2}{4 \times \pi \times D} = \frac{4 \times 13,33 - 3,14 \times (1,80)^2}{4 \times 3,14 \times 1,80} = \frac{53,33 - 10,17}{22,60} = 1,90 \approx (\text{Adotado } 1,90\text{m})$$

Portanto, adotaremos como solução o uso de 01 (um) sumidouro com altura útil de 2,00 m e diâmetro de 1,80m.



ANEXO – TABELAS 1, 2, 3 E 4 DA NBR - 7229/93:

Tabela 1 - Contribuição diária de esgoto (C) e de lodo fresco (Lf) por tipo de prédio e de ocupante

Unid.: L			
Prédio	Unidade	Contribuição de esgotos (C) e lodo fresco (Lf)	
1. Ocupantes permanentes			
- residência			
padrão alto.	pessoa	160	1
padrão médio	pessoa	130	1
padrão baixo	pessoa	100	1
- hotel (exceto lavanderia e cozinha)	pessoa	100	1
- alojamento provisório	pessoa	80	1
2. Ocupantes temporários			
- fábrica em geral	pessoa	70	0,30
- escritório	pessoa	50	0,20
- edifícios públicos ou comerciais	pessoa	50	0,20
- escolas (externatos) e locais de longa permanência	pessoa	50	0,20
- bares	pessoa	6	0,10
- restaurantes e similares	refeição	25	0,10
- cinemas, teatros e locais de curta permanência	lugar	2	0,02
- sanitários públicos ^A	bacia sanitária	480	4,0

^A Apenas de acesso aberto ao público (estação rodoviária, ferroviária, logradouro público, estádio esportivo, etc.)

Tabela 2 - Período de detenção dos despejos, por faixa de contribuição diária

Contribuição diária (L)	Tempo de detenção	
	Dias	Horas
Até 1500	1,00	24
De 1501 a 3000	0,92	22
De 3001 a 4500	0,83	20
De 4501 a 6000	0,75	18
De 6001 a 7500	0,67	16
De 7501 a 9000	0,58	14
Mais que 9000	0,50	12

Tabela 3 - Taxa de acumulação total de lodo (K), em dias, por intervalo entre limpezas e temperatura do mês mais frio

Intervalo entre limpezas (anos)	Valores de K por faixa de temperatura ambiente (t), em °C		
	$t \leq 10$	$10 \leq t \leq 20$	$t > 20$
1	94	65	57
2	134	105	97
3	174	145	137
4	214	185	177
5	254	225	217

Tabela 4 - Profundidade útil mínima e máxima, por faixa de volume útil

Volume útil (m³)	Profundidade útil mínima (m)	Profundidade útil máxima (m)
Até 6,0	1,20	2,20
De 6,0 a 10,0	1,50	2,50
Mais que 10,0	1,80	2,80

PAULA CRISTINA
ARAUJO
LEITAO:09693634438

Assinado de forma digital por
PAULA CRISTINA ARAUJO
LEITAO:09693634438
Dados: 2025.09.05 11:19:16 -03'00'



CAU/BR

Conselho de Arquitetura e Urbanismo do Brasil

RRT 15925339

Registro de Responsabilidade Técnica - RRT

1. RESPONSÁVEL TÉCNICO

Nome Civil/Social: CLAUDINEIA LEITÃO MARTINS SATIRO
Título Profissional: Arquiteto(a) e Urbanista

CPF: 025.XXX.XXX-33
Nº do Registro: 00A2350998

1.1 Empresa Contratada

Razão Social: ISNEP ENGENHARIA
Período de Responsabilidade Técnica: 11/06/2019 - sem data fim

CNPJ: 14.XXX.XXX/0001-41
Nº Registro: PJ216461

2. DETALHES DO RRT

Nº do RRT: SI15925339I00CT001
Data de Cadastro: 15/08/2025
Data de Registro: 15/08/2025

Modalidade: RRT SIMPLES
Forma de Registro: INICIAL
Forma de Participação: INDIVIDUAL

2.1 Valor do RRT

Valor do RRT: R\$125,40 Boleto nº 22835330 Pago em: 15/08/2025

3. DADOS DO SERVIÇO/CONTRATANTE

3.1 Serviço 001

Contratante: PREFEITURA MUNICIPAL DE CATOLÉ DO ROCHA
Tipo: Pessoa Jurídica de Direito Público

CPF/CNPJ: 09.XXX.XXX/0001-27
Data de Início: 15/08/2025
Data de Previsão de Término: 15/10/2025

3.1.1 Endereço da Obra/Serviço

País: Brasil
Tipo Logradouro: R
Logradouro: DIVERSAS
Bairro: ZONA URBANA

CEP: 58884000
Nº: SN
Complemento:
Cidade/UF: CATOLÉ DO ROCHA/PB

3.1.2 Atividade(s) Técnica(s)

Grupo: PROJETO
Atividade: 1.1.1 - Levantamento arquitetônico
Grupo: PROJETO
Atividade: 1.1.2 - Projeto arquitetônico
Grupo: PROJETO
Atividade: 1.1.6 - Projeto de adequação de acessibilidade
Grupo: PROJETO
Atividade: 1.7.1 - Memorial descritivo
Grupo: PROJETO
Atividade: 1.7.2 - Caderno de especificações ou de encargos
Grupo: PROJETO
Atividade: 1.7.3 - Orçamento

Quantidade: 1.188,50
Unidade: metro quadrado
Quantidade: 1.188,50
Unidade: metro quadrado
Quantidade: 1.188,50
Unidade: metro quadrado
Quantidade: 1,00
Unidade: unidade
Quantidade: 1,00
Unidade: unidade
Quantidade: 1,00
Unidade: unidade



CAU/BR

Conselho de Arquitetura
e Urbanismo do Brasil

RRT 15925339

Registro de Responsabilidade Técnica - RRT

3.1.3 Tipologia

Tipologia: Habitacional Multifamiliar ou Conjunto Habitacional

3.1.4 Descrição da Obra/Serviço

PROJETO ARQUITETÔNICO, ORÇAMENTO E ESPECIFICAÇÕES TÉCNICAS REFERENTES À CONSTRUÇÃO DE 50 UNIDADES HABITACIONAIS COM ÁREA ÚTIL DE 47,54M² LOCALIZADAS NO MUNICÍPIO DE CATOLÉ DO ROCHA-PB DE ACORDO COM CONTRATO DE REPASSE 1100406-84.

3.1.5 Declaração de Acessibilidade

Declaro o atendimento às regras de acessibilidade previstas em legislação e em normas técnicas pertinentes para as edificações abertas ao público, de uso público ou privativas de uso coletivo, conforme § 1º do art. 56 da Lei nº 13146, de 06 de julho de 2015.

4. RRT VINCULADO POR FORMA DE REGISTRO

Nº do RRT	Contratante	Forma de Registro	Data de Registro
SI15925339I00CT001	PREFEITURA MUNICIPAL DE CATOLÉ DO ROCHA	INICIAL	15/08/2025

5. DECLARAÇÃO DE VERACIDADE

Declaro para os devidos fins de direitos e obrigações, sob as penas previstas na legislação vigente, que as informações cadastradas neste RRT são verdadeiras e de minha responsabilidade técnica e civil.

6. ASSINATURA ELETRÔNICA

Documento assinado eletronicamente por meio do SICCAU do arquiteto(a) e urbanista CLAUDINEIA LEITÃO MARTINS SATIRO, registro CAU nº 00A2350998, na data e hora: 2025-08-15 10:59:43, com o uso de login e de senha. O CPF/CNPJ está oculto visando proteger os direitos fundamentais de liberdade, privacidade e o livre desenvolvimento da personalidade da pessoa natural (LGPD).





Anotação de Responsabilidade Técnica - ART
Lei nº 6.496, de 7 de dezembro de 1977

CREA-PB



ART OBRA / SERVIÇO
Nº PB20250748338

Conselho Regional de Engenharia e Agronomia da Paraíba

SUBSTITUIÇÃO à
PB20250747707

1. Responsável Técnico

PAULA CRISTINA ARAÚJO LEITÃO
Título profissional: ENGENHEIRA CIVIL
RNP: 1615597603
Registro: 1615597603PB

Empresa contratada: CLAUDINEIA LEITÃO MARTINS SÁTIRO - ME
Registro : 0000337583-PB

2. Dados do Contrato

Contratante: PREFEITURA MUNICIPAL DE CATOLÉ DO ROCHA
PRAÇA Sergio Maia
Complemento: Bairro: Centro
Cidade: CATOLÉ DO ROCHA UF: PB CEP: 58884000
CPF/CNPJ: 09.067.562/0001-27
Nº: 66

Contrato: Não especificado
Valor: R\$ 1.000,00
Ação Institucional: Outros
Celebrado em:
Tipo de contratante: Pessoa Jurídica de Direito Privado

3. Dados da Obra/Serviço

RUA DIVERSAS
Complemento: Bairro: ZONA URBANA
Cidade: CATOLÉ DO ROCHA UF: PB CEP: 58884000
Data de Início: 04/08/2025 Previsão de término: 29/08/2025 Coordenadas Geográficas: 0, 0
Finalidade: Código: Não Especificado
Proprietário: PREFEITURA MUNICIPAL DE CATOLÉ DO ROCHA CPF/CNPJ: 09.067.562/0001-27

4. Atividade Técnica

	Quantidade	Unidade
14 - Elaboração		
80 - Projeto > CONSTRUÇÃO CIVIL > EDIFICAÇÕES > DE EDIFICAÇÃO > #1.1.1.1 - DE ALVENARIA	2.377,00	m2
80 - Projeto > CONSTRUÇÃO CIVIL > INSTALAÇÕES HIDROSSANITÁRIAS > #1.4.1 - DE SISTEMA DE ÁGUA POTÁVEL	2.377,00	m2
80 - Projeto > CONSTRUÇÃO CIVIL > INSTALAÇÕES HIDROSSANITÁRIAS > #1.4.3 - DE INSTALAÇÃO DE SISTEMA DE ESGOTO SANITÁRIO	2.377,00	m2
80 - Projeto > ESTRUTURAS > ESTRUTURAS DE CONCRETO E ARGAMASSA ARMADA > #2.1.1 - DE ESTRUTURA DE CONCRETO ARMADO	2.377,00	m2
80 - Projeto > ELETROTÉCNICA > INSTALAÇÕES ELÉTRICAS > DE INSTALAÇÕES ELÉTRICAS EM BAIXA TENSÃO > #11.10.1.1 - PARA FINS RESIDENCIAIS	2.377,00	m2
80 - Projeto > OBRAS HIDRÁULICAS E RECURSOS HÍDRICOS > SISTEMAS DE DRENAGEM PARA OBRAS CIVIS > DE SISTEMAS DE DRENAGEM PARA OBRAS CIVIS > #5.3.1.7 - MEIO-FIO	952,91	m
80 - Projeto > TRANSPORTES > INFRAESTRUTURA URBANA > DE PAVIMENTAÇÃO > #4.2.1.3 - EM PARALELEPÍPEDO PARA VIAS URBANAS	3.099,67	m2
80 - Projeto > ELETROTÉCNICA > INSTALAÇÕES ELÉTRICAS > DE INSTALAÇÕES ELÉTRICAS EM BAIXA TENSÃO > #11.10.1.2 - PARA FINS COMERCIAIS	11.520,34	m2
35 - Elaboração de orçamento > CONSTRUÇÃO CIVIL > EDIFICAÇÕES > DE EDIFICAÇÃO > #1.1.1.1 - DE ALVENARIA	1,00	un
35 - Elaboração de orçamento > CONSTRUÇÃO CIVIL > INSTALAÇÕES HIDROSSANITÁRIAS > #1.4.1 - DE SISTEMA DE ÁGUA POTÁVEL	1,00	un
35 - Elaboração de orçamento > CONSTRUÇÃO CIVIL > INSTALAÇÕES HIDROSSANITÁRIAS > #1.4.3 - DE INSTALAÇÃO DE SISTEMA DE ESGOTO SANITÁRIO	1,00	un
35 - Elaboração de orçamento > ESTRUTURAS > ESTRUTURAS DE CONCRETO E ARGAMASSA ARMADA > #2.1.1 - DE ESTRUTURA DE CONCRETO ARMADO	1,00	un
35 - Elaboração de orçamento > ELETROTÉCNICA > INSTALAÇÕES ELÉTRICAS > DE INSTALAÇÕES ELÉTRICAS EM BAIXA TENSÃO > #11.10.1.1 - PARA FINS RESIDENCIAIS	1,00	un

A autenticidade desta ART pode ser verificada em: <http://crea-pb.sitac.com.br/publico/>, com a chave: Z7yz7
impresso em: 18/08/2025 às 11:16:14 por: ip: 206.42.44.42





Anotação de Responsabilidade Técnica - ART
Lei nº 6.496, de 7 de dezembro de 1977

CREA-PB

ART OBRA / SERVIÇO
Nº PB20250748338



Conselho Regional de Engenharia e Agronomia da Paraíba

SUBSTITUIÇÃO à
PB20250747707

35 - Elaboração de orçamento > OBRAS HIDRÁULICAS E RECURSOS HÍDRICOS > SISTEMAS DE DRENAGEM PARA OBRAS CIVIS > DE SISTEMAS DE DRENAGEM PARA OBRAS CIVIS > #5.3.1.7 - MEIO-FIO	1,00	un
35 - Elaboração de orçamento > TRANSPORTES > INFRAESTRUTURA URBANA > DE PAVIMENTAÇÃO > #4.2.1.3 - EM PARALELEPÍEDO PARA VIAS URBANAS	1,00	un
35 - Elaboração de orçamento > ELETROTÉCNICA > INSTALAÇÕES ELÉTRICAS > DE INSTALAÇÕES ELÉTRICAS EM BAIXA TENSÃO > #11.10.1.2 - PARA FINS COMERCIAIS	1,00	un
38 - Especificação > CONSTRUÇÃO CIVIL > EDIFICAÇÕES > DE EDIFICAÇÃO > #1.1.1.1 - DE ALVENARIA	1,00	un
38 - Especificação > CONSTRUÇÃO CIVIL > INSTALAÇÕES HIDROSSANITÁRIAS > #1.4.1 - DE SISTEMA DE ÁGUA POTÁVEL	1,00	un
38 - Especificação > CONSTRUÇÃO CIVIL > INSTALAÇÕES HIDROSSANITÁRIAS > #1.4.3 - DE INSTALAÇÃO DE SISTEMA DE ESGOTO SANITÁRIO	1,00	un
38 - Especificação > ESTRUTURAS > ESTRUTURAS DE CONCRETO E ARGAMASSA ARMADA > #2.1.1 - DE ESTRUTURA DE CONCRETO ARMADO	1,00	un
38 - Especificação > ELETROTÉCNICA > INSTALAÇÕES ELÉTRICAS > DE INSTALAÇÕES ELÉTRICAS EM BAIXA TENSÃO > #11.10.1.1 - PARA FINS RESIDENCIAIS	1,00	un
38 - Especificação > OBRAS HIDRÁULICAS E RECURSOS HÍDRICOS > SISTEMAS DE DRENAGEM PARA OBRAS CIVIS > DE SISTEMAS DE DRENAGEM PARA OBRAS CIVIS > #5.3.1.7 - MEIO-FIO	1,00	un
38 - Especificação > TRANSPORTES > INFRAESTRUTURA URBANA > DE PAVIMENTAÇÃO > #4.2.1.3 - EM PARALELEPÍEDO PARA VIAS URBANAS	1,00	un
38 - Especificação > ELETROTÉCNICA > INSTALAÇÕES ELÉTRICAS > DE INSTALAÇÕES ELÉTRICAS EM BAIXA TENSÃO > #11.10.1.2 - PARA FINS COMERCIAIS	1,00	un
80 - Projeto > SANEAMENTO AMBIENTAL > SISTEMA DE ABASTECIMENTO DE ÁGUA > DE SISTEMA DE ABASTECIMENTO DE ÁGUA > #6.1.3.8 - REDES DE DISTRIBUIÇÃO DE ÁGUA	679,33	m
38 - Especificação > SANEAMENTO AMBIENTAL > SISTEMA DE ABASTECIMENTO DE ÁGUA > DE SISTEMA DE ABASTECIMENTO DE ÁGUA > #6.1.3.8 - REDES DE DISTRIBUIÇÃO DE ÁGUA	1,00	un
35 - Elaboração de orçamento > SANEAMENTO AMBIENTAL > SISTEMA DE ABASTECIMENTO DE ÁGUA > DE SISTEMA DE ABASTECIMENTO DE ÁGUA > #6.1.3.8 - REDES DE DISTRIBUIÇÃO DE ÁGUA	1,00	un
80 - Projeto > TOPOGRAFIA > LEVANTAMENTOS TOPOGRÁFICOS BÁSICOS > DE LEVANTAMENTO TOPOGRÁFICO > #33.1.1.3 - PLANIALTIMÉTRICO	11.520,34	m2
38 - Especificação > TOPOGRAFIA > LEVANTAMENTOS TOPOGRÁFICOS BÁSICOS > DE LEVANTAMENTO TOPOGRÁFICO > #33.1.1.3 - PLANIALTIMÉTRICO	1,00	un
35 - Elaboração de orçamento > TOPOGRAFIA > LEVANTAMENTOS TOPOGRÁFICOS BÁSICOS > DE LEVANTAMENTO TOPOGRÁFICO > #33.1.1.3 - PLANIALTIMÉTRICO	1,00	un

Após a conclusão das atividades técnicas o profissional deve proceder a baixa desta ART

5. Observações

PROJETO, ORÇAMENTO E ESPECIFICAÇÕES TÉCNICAS REFERENTES À CONSTRUÇÃO DE 50 UNIDADES HABITACIONAIS COM ÁREA ÚTIL DE 47,54M² LOCALIZADAS NOS NO MUNICÍPIO DE CATOLÉ DO ROCHA-PB DE ACORDO COM CONTRATO DE REPASSE 1100406-84

6. Declarações

- Cláusula Compromissória: Qualquer conflito ou litígio originado do presente contrato, bem como sua interpretação ou execução, será resolvido por arbitragem, de acordo com a Lei no. 9.307, de 23 de setembro de 1996, por meio do Centro de Mediação e Arbitragem - CMA vinculado ao Crea-PB, nos termos do respectivo regulamento de arbitragem que, expressamente, as partes declaram concordar.

- Declaro que estou cumprindo as regras de acessibilidade previstas nas normas técnicas da ABNT, na legislação específica e no decreto n. 5296/2004.

7. Entidade de Classe

NENHUMA - NAO OPTANTE

8. Assinaturas

Declaro serem verdadeiras as informações acima

_____ de _____ de _____
l.ocal data



Documento assinado eletronicamente
com credenciais de login e senha
PAULA CRISTINA ARAÚJO LEITÃO
RNP: 1615597603
Data: 18/08/2025 11:16:14

PAULA CRISTINA ARAÚJO LEITÃO - CPF: 096.936.344-38

PREFEITURA MUNICIPAL DE CATOLÉ DO ROCHA - CNPJ:
09.067.562/0001-27

A autenticidade desta ART pode ser verificada em: <http://crea-pb.sifac.com.br/publico/>, com a chave: Z7yz7
Impresso em: 18/08/2025 às 11:16:14 por: ip: 206.42.44.42

sic.creapb.org.br
Tel: (83) 3533 2525

creapb@creapb.org.br
Fax:





Anotação de Responsabilidade Técnica - ART
Lei nº 6.496, de 7 de dezembro de 1977

CREA-PB

ART OBRA / SERVIÇO
Nº PB20250748338

Conselho Regional de Engenharia e Agronomia da Paraíba

SUBSTITUIÇÃO à
PB20250747707

9. Informações

* A ART é válida somente quando quitada, mediante apresentação do comprovante do pagamento ou conferência no site do Crea.

10. Valor

Valor da ART: R\$ 103,03 Registrada em: 15/08/2025 Valor pago: R\$ 103,03 Nosso Número: 5097566

A autenticidade desta ART pode ser verificada em: <http://crea-pb.sitac.com.br/publico/> com a chave: Z7yz7
Impresso em: 18/08/2025 às 11:16:14 por: , ip: 206.42.44.42

sic.creapb.org.br
Tel: (83) 3533 2525

creapb@creapb.org.br
Fax:



CREA-PB
Conselho Regional de Engenharia e Agronomia da Paraíba



TERMO DE COMPROMISSO PARA EXECUÇÃO DE
OBRAS OU SERVIÇOS DE ENGENHARIA NO ÂMBITO
DO NOVO PAC
NÃO ENQUADRADO NO REGIME SIMPLIFICADO



Grau de Sigilo

#PÚBLICO

TERMO DE COMPROMISSO Nº 974430/2024/MCIDADES/CAIXA

TERMO DE COMPROMISSO
TRANSFERE.GOV.BR Nº
974430/2024/MCIDADES/CAIXA QUE
ENTRE SI CELEBRAM A UNIÃO, P. 2
INTERMÉDIO DO MINISTÉRIO D.
CIDADES, REPRESENTADO(A) PEL
CAIXA ECONÔMICA FEDERAL, E O
MUNICÍPIO DE CATOLÉ DO ROCHA, COM
A FINALIDADE DE CONSTRUÇÃO DE
UNIDADES HABITACIONAIS PARA
ATENDIMENTO DE FAMÍLIAS EM
SITUAÇÃO DE VULNERABILIDADE
SOCIAL NO MUNICÍPIO DE CATOLÉ DO
ROCHA-PB

A **UNIÃO**, por intermédio do MINISTÉRIO DAS CIDADES, inscrito(a) no CNPJ/MF sob o nº 05.465.986/0001-99, com sede Esplanada dos Ministérios, Bloco E, S/N - Zona Cívico-Administrativa - Brasília/DF - CEP: 70 067-901, doravante denominado **REPASSADOR**, neste ato representado(a) pela **CAIXA ECONÔMICA FEDERAL**, instituição financeira sob a forma de empresa pública, dotada de personalidade jurídica de direito privado, criada pelo Decreto-Lei nº 759, de 12 de agosto de 1969 e constituída pelo Decreto nº 66.303, de 6 de março de 1970, regendo-se pelo Estatuto Social aprovado na Assembleia Geral de 19 de janeiro de 2018, em conformidade com o Decreto nº 8.945, de 27 de dezembro de 2016, e suas alterações, com sede no Setor Bancário Sul, Quadra 04, Lote 3/4, Brasília-DF, inscrita no CNPJ-MF sob o nº 00.360.305/0001-04, doravante denominada **MANDATÁRIA**, neste ato representada por JOVÂNIO GOMES DA SILVA, Matrícula Funcional nº c094441-6, conforme subestabelecimento de procuração pública lavrada no 2º Tabelião de Notas e Protesto Brasília -DF, no livro 3579-P folha 111 protocolo 059739, em 29/09/2023, e; O MUNICÍPIO DE CATOLÉ DO ROCHA, inscrito(a) no CNPJ/MF sob o nº 09.067.562/0001-27, com sede CATOLÉ DO ROCHA/PB, doravante denominado(a) **RECEBEDOR**, representado(a) pelo(a) Prefeito Municipal, Senhor LAURO ADOLFO MAIA SERAFIM, portador da matrícula funcional nº 9882, RESOLVEM celebrar o presente **TERMO DE COMPROMISSO**, com a finalidade de "CONSTRUÇÃO DE UNIDADES HABITACIONAIS PARA ATENDIMENTO DE FAMÍLIAS EM SITUAÇÃO DE VULNERABILIDADE SOCIAL NO MUNICÍPIO DE CATOLÉ DO ROCHA-PB" registrado no Transferegov.br, regendo-se pelo disposto na Lei nº 11.578, de 26 de novembro de 2007, na Lei nº 14.133, de 1º de abril de 2021, no que couber, na Lei de Diretrizes Orçamentárias do corrente exercício, no Decreto nº 93.872, de 23 de dezembro de 1986, no Decreto nº 7.983, de 8 de abril de 2013, no Decreto nº 11.632, de 11 de agosto de 2023, no Decreto nº 11.855, de 26 de dezembro de 2023, regulamentado pela Portaria Conjunta MGI/MF/CGU nº 32, de 4 de junho de 2024 e

TERMO DE COMPROMISSO PARA EXECUÇÃO DE
OBRAS OU SERVIÇOS DE ENGENHARIA NO ÂMBITO
DO NOVO PAC
NÃO ENQUADRADO NO REGIME SIMPLIFICADO

Subcláusula segunda. O(s) documento(s) referido(s) no caput será(ão) apreciado(s) pela MANDATÁRIA e, se aceito (s), ensejará(ão) a adequação do Plano de Trabalho, se necessário.

Subcláusula terceira. Constatados vícios sanáveis no(s) documento(s) apresentado(s), a MANDATÁRIA comunicará o RECEBEDOR, que deverá providenciar o seu saneamento no prazo determinado pela MANDATÁRIA.

Subcláusula quarta. Caso o(s) documento(s) indicado(s) no caput desta cláusula não seja(m) entregue(s) ou receba(m) parecer contrário à sua aceitação, proceder-se-á à extinção do termo de compromisso, quando não tiverem sido liberados recursos para elaboração das peças documentais, ou sua imediata rescisão, com o ressarcimento de eventuais recursos liberados, na forma do art. 13, §4º da Portaria Conjunta MGI/MF/CGU nº 32, de 2024.

Subcláusula quinta. As despesas referentes ao custo para elaboração de estudos de viabilidade técnica, econômica e ambiental, anteprojetos, planos, estudos, projetos básicos e executivos, bem como as respectivas adequações, poderão ser arcadas com recursos da União, desde que o desembolso do REPASSADOR não seja superior a 5% (cinco por cento) do valor global do instrumento, salvo em casos justificados e previstos nos normativos específicos do REPASSADOR.

Subcláusula sexta. Outras despesas preparatórias, estabelecidas pelo REPASSADOR, observarão os limites estabelecidos no normativo específico.

Subcláusula sétima. A liberação dos recursos referentes às despesas de que tratam a subcláusula quinta e sexta dar-se-á logo após a celebração e publicação do instrumento, conforme estabelecido no cronograma de desembolso, e não configurará o cumprimento ou a retirada da condição suspensiva.

Subcláusula oitava. A rejeição pela MANDATÁRIA ou a não apresentação pelo RECEBEDOR das peças documentais de que tratam a subcláusula quinta e sexta ensejará a devolução dos recursos recebidos aos cofres da União, inclusive aqueles decorrentes de aplicação financeira, no prazo máximo de 30 (trinta) dias.

Subcláusula nona. A não devolução dos recursos no prazo máximo de 30 (trinta) dias ensejará a imediata instauração de Tomada de Contas Especial.

Subcláusula décima. A análise pela MANDATÁRIA acerca do orçamento estimado no Projeto Básico será realizada por meio da verificação, no mínimo, da seleção das parcelas de custo mais relevantes contemplando na análise de no mínimo dez por cento do número de itens da planilha que somados correspondam ao valor mínimo de oitenta por cento do valor total orçado, excetuados os custos dos serviços relativos à mobilização e desmobilização, canteiro e acampamento e administração local.

CLÁUSULA QUARTA – DAS OBRIGAÇÕES GERAIS

Sem prejuízo do constante nas demais Cláusulas deste Termo de Compromisso, são obrigações dos partícipes:

I – DA MANDATÁRIA:

- analisar, aprovar ou rejeitar o Plano de Trabalho;
- verificar as peças documentais apresentadas pelo RECEBEDOR e emitir laudo de verificação técnica;

TERMO DE COMPROMISSO PARA EXECUÇÃO DE
OBRAS OU SERVIÇOS DE ENGENHARIA NO ÂMBITO
DO NOVO PAC
NÃO ENQUADRADO NO REGIME SIMPLIFICADO

u) prorrogar, "de ofício", a vigência do instrumento antes do seu término, quando der causa a atraso na liberação dos recursos, limitada a prorrogação ao exato período do atraso verificado.

Subcláusula única. O REPASSADOR e a MANDATÁRIA não se responsabilizam solidariamente ao RECEBEDOR ou contratado pelo eventual ajuizamento de ação judicial, para fins de comprovação de regularização do imóvel.

II – DO RECEBEDOR:

a) executar e fiscalizar o objeto pactuado, de acordo com o Plano de Trabalho, o Anteprojeto, o Projeto Básico e/ou o Termo de Referência aceitos pela MANDATÁRIA, adotando todas as medidas necessárias à correta execução deste Termo de Compromisso;

b) encaminhar ao REPASSADOR ou à MANDATÁRIA as suas propostas, planos de trabalho e pesquisa de preços, na forma e prazos estabelecidos;

c) definir:

- i. por metas e etapas, a forma de execução do objeto com funcionalidade, e
- ii. as necessidades e demandas das obras, realizar os estudos de viabilidade preliminares e ensaios tecnológicos necessários para embasamento das soluções constantes no projeto, bem como elaborar os projetos técnicos relacionados ao objeto;

d) elaborar os projetos técnicos relacionados ao objeto pactuado, reunir toda documentação jurídica e institucional necessária à celebração deste Termo de Compromisso, e atender tempestivamente as cláusulas suspensivas, de acordo com os normativos do programa;

e) assegurar, na sua integralidade, a qualidade técnica dos projetos e da execução dos produtos e serviços estabelecidos nos instrumentos, em conformidade com as normas brasileiras e os normativos dos programas, ações e atividades;

f) garantir a existência de infraestrutura, utilidades, pessoal e licenças necessários à instalação e disponibilização dos equipamentos adquiridos;

g) selecionar as áreas de intervenção e os beneficiários finais em conformidade com as diretrizes estabelecidas pelo REPASSADOR, podendo estabelecer outras que busquem refletir situações de vulnerabilidade econômica e social, informando ao REPASSADOR e à MANDATÁRIA sempre que houver alterações;

h) apresentar declaração de capacidade técnico-gerencial para execução do objeto pactuado;

i) acompanhar de maneira adequada e promover todas as sanções administrativas que a legislação federal incumbe aos contratantes públicos;

j) apresentar documentos de titularidade dominial da área de intervenção, licenças e aprovações de projetos emitidos pelo órgão ambiental competente, órgão ou entidade da esfera municipal, estadual, distrital ou federal, bem como concessionárias de serviços públicos, quando couber, nos termos da legislação aplicável;

k) incluir, em seus orçamentos anuais, dotação orçamentária referente aos recursos relativos ao presente instrumento;

l) proceder ao depósito da contrapartida, conforme cronograma de desembolso, quando for o caso;

TERMO DE COMPROMISSO PARA EXECUÇÃO DE
OBRAS OU SERVIÇOS DE ENGENHARIA NO ÂMBITO
DO NOVO PAC
NÃO ENQUADRADO NO REGIME SIMPLIFICADO

- v) registrar no Transferegov.br o extrato do edital de licitação, o preço estimado pela administração pública para a execução do serviço e a proposta de preço total ofertada por cada licitante com a sua respectiva inscrição ativa no CNPJ, o termo de homologação e adjudicação, o extrato do CTEF e seus respectivos aditivos, a ART e o RRT dos projetos, dos executores e da fiscalização de obras, as ordens de serviços ou autorizações de fornecimento e os atestes dos boletins de medições;
- w) disponibilizar no Transferegov.br o edital de licitação e seus anexos, ata de recebimento de propostas e julgamento, a proposta e documentos de habilitação do vencedor, caso a licitação não seja processada no Sistema de Compras do Governo Federal – Compras.gov.br;
- x) comunicar alterações na documentação objeto do laudo de verificação técnica após a autorização do início do processo licitatório;
- y) comunicar ao REPASSADOR e à MANDATÁRIA, com 30 (trinta) dias de antecedência, a previsão de emissão da ordem de serviço do CTEF;
- z) executar e fiscalizar os trabalhos necessários à consecução do objeto, observando prazos e custos, designando profissional habilitado no local da intervenção com a respectiva ART e RRT, quando couber;
- aa) utilizar os aplicativos disponibilizados pelo órgão central do Transferegov.br, para registro da execução física do objeto e quando da realização das atividades de fiscalização;
- bb) realizar visitas regulares nos empreendimentos, e apresentar os relatórios referentes às visitas realizadas quando solicitado;
- cc) determinar a correção de vícios detectados que possam comprometer a fruição do objeto;
- dd) permitir o livre acesso de servidores do REPASSADOR e dos órgãos de controle interno e externo da União, bem como dos funcionários da MANDATÁRIA e do apoiador técnico, aos processos, documentos e informações referentes a este Termo de Compromisso, CTEFs, bem como aos locais de execução do respectivo objeto;
- ee) estimular a participação dos beneficiários finais na elaboração e implementação do objeto do Termo de Compromisso, bem como na manutenção do patrimônio gerado por estes investimentos;
- ff) operar, manter e conservar adequadamente o patrimônio público gerado pelos investimentos decorrentes do Termo de Compromisso;
- gg) fornecer ao REPASSADOR e à MANDATÁRIA, a qualquer tempo, informações sobre as ações desenvolvidas para viabilizar o acompanhamento e avaliação do processo;
- hh) incluir nas placas e adesivos indicativos das obras o QR Code do aplicativo para o cidadão, disponibilizado pelo Transferegov.br, e informações sobre canal para o registro de denúncias, reclamações e elogios, conforme previsto no Manual de Identidade Visual - Novo PAC – IDV;
- ii) afixar em local visível placa de obra elaborada conforme Manual de Identidade Visual - Novo PAC - IDV e manter em bom estado de conservação durante todo o prazo de execução das obras;

TERMO DE COMPROMISSO PARA EXECUÇÃO DE
OBRAS OU SERVIÇOS DE ENGENHARIA NO ÂMBITO
DO NOVO PAC
NÃO ENQUADRADO NO REGIME SIMPLIFICADO

cientificar a Advocacia-Geral da União, o Ministério Público Federal e o respectivo Ministério Público Estadual;

xx) manter e movimentar os recursos financeiros na conta bancária específica do instrumento, aberta em instituição financeira oficial; e

yy) atender ao disposto nas diretrizes programáticas, normas e regramentos da Portaria Conjunta MGI/MF/CGU nº 32, de 4 de junho de 2024, e suas alterações, ou normas complementares que venham a disciplinar as transferências de recursos regidas pelo Decreto nº 11.855, de 2023, independentemente de formalização de Termo Aditivo ao presente instrumento.

CLÁUSULA QUINTA – DA PROTEÇÃO DE DADOS PESSOAIS

Para fins de execução deste Termo de Compromisso, os PARTÍCIPIES obrigam-se a cumprir e manterem-se de acordo com as disposições e os princípios da Lei Geral de Proteção de Dados - Lei nº 13.709, de 14 de agosto de 2018 (LGPD), especialmente no que se refere à legalidade no tratamento dos dados pessoais a que tiverem acesso em razão deste instrumento.

Subcláusula primeira. Em relação à LGPD, cada Parte será responsável isoladamente pelos atos a que derem causa, respondendo, inclusive, pelos atos praticados por seus prepostos e/ou empregados que estiverem em desconformidade com os preceitos normativos aplicáveis.

Subcláusula segunda. Na ocorrência de qualquer incidente (perda, destruição e/ou exposição indesejada e/ou não autorizada) que envolva os dados pessoais tratados em razão do presente instrumento, deverá a Parte responsável pelo incidente comunicar imediatamente a outra Parte, apresentando, no mínimo, as seguintes informações: (i) a descrição dos dados pessoais envolvidos; (ii) a quantidade de dados pessoais envolvidos (volumetria do evento); e (iii) quem são os titulares dos dados pessoais afetados pelo evento.

Subcláusula terceira. Caso, uma das Partes seja destinatária de ordem judicial ou notificação/requisição de qualquer órgão, agência, autoridade ou outra entidade oficial, relativa ao tratamento de dados pessoais que tenham sido compartilhados em decorrência do presente instrumento, a Parte notificada deverá, imediatamente, comunicar a outra Parte.

Subcláusula quarta. Os PARTÍCIPIES se obrigam a, após o encerramento deste instrumento e/ou após o exaurimento das finalidades para as quais os dados pessoais foram coletados, o que vier primeiro, deletar e/ou destruir todos os documentos e informações recebidas da outra Parte contendo os dados pessoais fornecidos, sejam em meios físicos ou digitais, eliminando-os de seus arquivos e banco de dados, podendo ser mantidos os dados pessoais necessários para o cumprimento de obrigação legal ou regulatória e/ou para o uso exclusivo da Parte, mediante a anonimização dos dados.

Subcláusula quinta. Em observância aos preceitos da Lei 13.709, de 2018 (LGPD), os signatários autorizam a divulgação de seus dados pessoais constantes neste instrumento para fins de publicidade e transparência.

CLÁUSULA SEXTA – DA VIGÊNCIA

Este Termo de Compromisso terá vigência de **48 Meses**, contados a partir da assinatura do instrumento, podendo ser prorrogada, por solicitação dos partícipes, devidamente

TERMO DE COMPROMISSO PARA EXECUÇÃO DE
OBRAS OU SERVIÇOS DE ENGENHARIA NO ÂMBITO
DO NOVO PAC
NÃO ENQUADRADO NO REGIME SIMPLIFICADO

Subcláusula terceira. A contrapartida financeira, quando houver, deverá ser depositada, pelo RECEBEDOR, o INTERVENIENTE ou a UNIDADE EXECUTORA na conta específica do instrumento, em conformidade com os prazos estabelecidos no cronograma de desembolso.

Subcláusula quarta. As receitas oriundas dos rendimentos de aplicação financeira dos recursos não poderão ser computadas como contrapartida devida pelo RECEBEDOR, pelo INTERVENIENTE ou pela UNIDADE EXECUTORA.

CLÁUSULA NONA – DA LIBERAÇÃO DOS RECURSOS

Os recursos deste Termo de Compromisso serão depositados, geridos e mantidos em conta bancária específica do instrumento, aberta em instituição financeira oficial, e somente poderão ser utilizados para pagamento de despesas constantes do Plano de Trabalho ou para aplicação no mercado financeiro.

Subcláusula primeira. A liberação dos recursos dependerá da disponibilidade financeira do REPASSADOR e da demonstração da efetiva execução do objeto pelo RECEBEDOR, comprovada por meio do cadastro dos documentos de medição no Transferegov.br, em concordância com a previsão estabelecida no cronograma de desembolso e atendidas as exigências cadastrais vigentes.

Subcláusula segunda. A liberação dos recursos da primeira parcela ou parcela única ou das parcelas ficará condicionada à disponibilidade financeira do REPASSADOR, ao cumprimento das condições suspensivas constantes neste instrumento e à verificação do resultado do processo licitatório.

Subcláusula terceira. Quando houver a previsão de repasse de recurso da União para elaboração de estudos de viabilidade técnica, econômica e ambiental, anteprojetos, planos, estudos, projetos básicos e executivos, bem como as respectivas adequações, a liberação de recursos para estes fins dar-se-á logo após a celebração e publicação do termo de compromisso, independentemente de condição suspensiva, conforme estabelecido no cronograma de desembolso, e não configurará o cumprimento ou a retirada da condição suspensiva.

Subcláusula quarta. Em caso de paralisação da execução do objeto ou quando não for apresentado boletim de medição por mais de 6 (seis) meses consecutivos e/ou 12 (doze) meses consecutivos, o REPASSADOR deverá proceder de acordo com os arts. 53 e 54 da Portaria Conjunta MGI/MF/CGU nº 32, de 2024.

Subcláusula quinta. A movimentação financeira na conta corrente específica do instrumento deverá ocorrer no Transferegov.br, por meio da funcionalidade ordem de pagamento de parcerias – OPP, nos termos do art. 39, §4º, da Portaria Conjunta MGI/MF/CGU nº 32, de 2024.

Subcláusula sexta. Os recursos deste Termo de Compromisso serão automaticamente aplicados em cadernetas de poupança, fundo de aplicação financeira de curto prazo ou operação de mercado aberto lastreada em títulos da dívida pública, enquanto não empregados na sua finalidade, conforme art. 39, §1º, da Portaria Conjunta MGI/MF/CGU nº 32, de 2024.

Subcláusula sétima. A conta bancária específica do Termo de Compromisso será isenta da cobrança de tarifas bancárias.

TERMO DE COMPROMISSO PARA EXECUÇÃO DE
OBRAS OU SERVIÇOS DE ENGENHARIA NO ÂMBITO
DO NOVO PAC
NÃO ENQUADRADO NO REGIME SIMPLIFICADO

VIII – efetuar pagamento, a qualquer título, que esteja vedado em leis federais específicas e na Lei de Diretrizes Orçamentárias;

IX - transferir recursos liberados pelo REPASSADOR, no todo ou em parte, a conta que não a vinculada ao presente Termo de Compromisso;

X - subdelegar as obrigações assumidas por meio do presente Termo de Compromisso, salvo quando houver previsão expressa no plano de trabalho aprovado e não configurar descentralização total da execução; e

XI - realizar o aproveitamento de rendimentos para ampliação ou acréscimo de metas e etapas ao plano de trabalho pactuado, sem justificativa do RECEBEDOR e autorização do REPASSADOR ou da MANDATÁRIA.

Subcláusula terceira. No caso de atraso de liberação de recursos ou de antecipação do cronograma físico de execução do objeto, após a verificação do resultado do processo licitatório, o RECEBEDOR poderá:

I - adiantar o aporte de recursos, inclusive além daqueles previstos como contrapartida, que serão ressarcidos assim que houver a regularização na liberação das parcelas pelo REPASSADOR; ou

II - quando não houver previsão de contrapartida, aportar recursos próprios necessários a continuidade de execução do objeto.

Subcláusula quarta. No caso de fornecimento de equipamentos e materiais especiais de fabricação específica, o pagamento da respectiva despesa pelo RECEBEDOR poderá ser realizado antes da entrega do bem, na forma do art. 38 do Decreto nº 93.872, de 1986, e do art. 45, da Portaria Conjunta MGI/MF/CGU nº 32, de 2024, observadas as seguintes condições:

I - esteja caracterizada a necessidade de adiantar recursos ao fornecedor para viabilizar a produção de material ou equipamento especial, fora da linha de produção usual, e com especificação singular destinada a empreendimento específico;

II - o pagamento antecipado das parcelas tenha sido previsto no edital de licitação e no CTEF dos materiais ou equipamentos; e

III - o fornecedor ou o RECEBEDOR apresentem uma carta fiança bancária emitida por banco ou instituição financeira devidamente autorizada a operar no País pelo Banco Central do Brasil, ou as demais modalidades de garantia previstas no art. 96, § 1º, da Lei nº 14.133, de 2021.

Subcláusula quinta. Para obras de engenharia com valor superior a R\$ 10.000.000,00 (dez milhões de reais), poderá haver liberação do repasse de recursos para pagamento de materiais ou equipamentos postos em canteiro, que representem percentuais significativos do orçamento da obra, conforme disciplinado pelo REPASSADOR, desde que:

I - seja apresentado pelo RECEBEDOR, INTERVENIENTE ou UNIDADE EXECUTORA termo de fiel depositário;

II - a aquisição de materiais ou equipamentos constitua etapa específica do plano de trabalho;

III - a aquisição destes tenha se dado por procedimento licitatório distinto daquele da contratação de serviços de engenharia ou, no caso de única licitação:

Subcláusula sexta. Deverá ser observada a existência de projeto padronizado, sem complexidade técnica e operacional, quando da adesão à ata de registro de preços.

Subcláusula sétima. O RECEBEDOR se compromete, quando da contratação de terceiros, a aderir a Ata de Registro de Preços vigente gerenciada pelo Poder Executivo Federal, caso esta seja economicamente mais vantajosa para a Administração.

CLÁUSULA DÉCIMA SEGUNDA – DA ALTERAÇÃO DO TERMO DE COMPROMISSO

Este Termo de Compromisso poderá ser alterado, mediante proposta de quaisquer dos partícipes, desde que se mantenha a adequação aos objetivos do programa e às deliberações do Comitê Gestor do PAC - CGPAC.

Subcláusula primeira. A análise da solicitação de alteração deverá ser realizada pela MANDATÁRIA, observados os regramentos legais e a tempestividade, de forma que não haja prejuízo à execução do objeto.

Subcláusula segunda. Os ajustes realizados durante a execução do objeto integrarão o Plano de Trabalho, desde que submetidos e aprovados previamente pela autoridade competente.

Subcláusula terceira. As alterações no Plano de Trabalho que não impliquem alterações do valor global e da vigência do instrumento poderão ser realizadas por meio de apostila, sem necessidade de celebração de termo aditivo, vedada a alteração do objeto aprovado.

Subcláusula quarta. Este Termo de Compromisso poderá ter suas metas ajustadas a menor, por motivação do RECEBEDOR, da MANDATÁRIA ou do REPASSADOR, desde que as metas remanescentes representem etapas funcionais e a execução seja compatível com os recursos repassados.

CLÁUSULA DÉCIMA TERCEIRA – DO ACOMPANHAMENTO

Incumbe à MANDATÁRIA exercer as atribuições de monitoramento e acompanhamento da conformidade física e financeira durante a execução do Termo de Compromisso, e ao REPASSADOR a avaliação da execução física e dos resultados, na forma da Portaria Conjunta MGI/MF/CGU nº 32, de 2024, para a plena execução do objeto.

Subcláusula primeira. É prerrogativa do REPASSADOR assumir ou transferir a responsabilidade pela execução do objeto do Termo de Compromisso, no caso de paralisação ou da ocorrência de fato relevante, de modo a evitar sua descontinuidade, respondendo o RECEBEDOR, em todo caso, pelos danos causados a terceiros, decorrentes de culpa ou dolo na execução do instrumento.

Subcláusula segunda. A execução do Termo de Compromisso será acompanhada por representantes do REPASSADOR ou da MANDATÁRIA, cadastrados no Transferegov.br, onde efetuarão os registros de todos os atos e ocorrências relacionadas à execução do objeto.

Subcláusula terceira. A MANDATÁRIA deverá realizar vistoria preliminar, vistoria final *in loco* e, adicionalmente, vistorias intermediárias *in loco*, observado o disposto no art. 48 da Portaria Conjunta MGI/MF/CGU nº 32, de 2024.

Subcláusula quarta. No exercício da atividade de acompanhamento da execução do objeto, o REPASSADOR ou a MANDATÁRIA poderá:

- valer-se do apoio técnico de terceiros;

I - registrar no Transferegov.br a declaração de capacidade técnica, indicando o servidor ou servidores que acompanharão a obra ou serviço de engenharia, bem como a ART e RRT da prestação de serviços de fiscalização a serem realizados; e

III - verificar se os materiais aplicados e os serviços realizados atendem aos requisitos de qualidade estabelecidos pelas especificações técnicas dos projetos de engenharia aprovados.

Subcláusula segunda. Os fiscais indicados pelo RECEBEDOR, pelo INTERVENIENTE ou UNIDADE EXECUTORA, responsáveis pelo acompanhamento e fiscalização da obra, deverão realizar o ateste referente a cada boletim de medição inserido no Transferegov.br pela empresa contratada para execução.

CLÁUSULA DÉCIMA QUINTA – DA PRESTAÇÃO DE CONTAS

O RECEBEDOR deverá prestar contas da boa e regular aplicação dos recursos, por meio do seu representante legal em exercício, nos prazos estabelecidos por este Termo de Compromisso.

Subcláusula primeira. Compete ao Chefe do Poder Executivo sucessor prestar contas dos recursos provenientes deste Termo de Compromisso celebrado por seus antecessores.

Subcláusula segunda. Quando a impossibilidade de prestar contas decorrer de ação ou omissão do antecessor, o novo administrador comunicará a MANDATÁRIA e solicitará instauração de TCE, prestando todas as informações e documentos necessários.

Subcláusula terceira. A prestação de contas final deverá ser apresentada pelo RECEBEDOR no prazo de até 60 (sessenta) dias, contados dos seguintes marcos, o que ocorrer primeiro:

- I - do encerramento da vigência ou da conclusão da execução do objeto;
- II - da denúncia; ou
- III - da rescisão.

Subcláusula quarta. A prestação de contas final tem por objetivo a demonstração e a verificação de resultados e deve conter elementos que permitam avaliar a execução do objeto, sendo composta:

- I – por documentos inseridos e informações registradas no Transferegov.br;
- II – pelo Relatório de Cumprimento do Objeto;
- III – pela declaração de realização dos objetivos a que se propunha o instrumento;
- IV – pelo comprovante de recolhimento dos saldos remanescentes, quando houver;
- V – pela licença ambiental de operação, ou, no mínimo, por sua solicitação ao órgão ambiental competente, quando necessário;
- VI – por documento oficial por meio do qual o RECEBEDOR será obrigado a manter os documentos relacionados ao instrumento, pelo prazo de 5 (cinco) anos, contados da aprovação da prestação de contas final; e
- VII – pelo plano de funcionalidade atualizado, se for o caso.

TERMO DE COMPROMISSO PARA EXECUÇÃO DE
OBRAS OU SERVIÇOS DE ENGENHARIA NO ÂMBITO
DO NOVO PAC
NAO ENQUADRADO NO REGIME SIMPLIFICADO



III - esteja em curso ação judicial ou administrativa nos órgãos competentes para regularização da dominialidade; e

IV - seja lavrado termo de responsabilidade assinado pela autoridade máxima do RECEBEDOR de que eventuais custas adicionais com a desapropriação, a transferência ou a regularização da dominialidade serão de responsabilidade exclusiva do RECEBEDOR.

Subcláusula décima sexta. Nos casos em que houver encerramento do Termo de Compromisso com redução de metas, os dispêndios realizados em etapas não funcionais deverão ser integralmente devolvidos à União.

Subcláusula décima sétima. Quando houver a rejeição total ou parcial da prestação de contas final, a MANDATÁRIA deverá notificar o RECEBEDOR para que, no prazo improrrogável de até 30 (trinta) dias, contados do recebimento da notificação, proceda a devolução dos recursos correspondentes ao valor rejeitado, devidamente atualizados, conforme exigido para a quitação de débitos para com a Fazenda Nacional.

Subcláusula décima oitava. A atualização de que trata a Subcláusula anterior será calculada com base na variação da Taxa Referencial do Sistema Especial de Liquidação e de Custódia (SELIC), acumulada mensalmente, até o último dia do mês anterior ao da devolução dos recursos, acrescido desse montante de 1% (um por cento) no mês de efetivação da devolução dos recursos à conta única da União.

Subcláusula décima nona. A não devolução dos recursos de que tratam as Subcláusulas décima sexta e décima sétima ensejará o registro de impugnação das contas do instrumento no Transferegov.br e instauração da TCE.

CLÁUSULA DÉCIMA SEXTA – DA RESTITUIÇÃO DE RECURSOS

Os saldos remanescentes, incluídos os provenientes dos rendimentos de aplicações financeiras, serão restituídos, no prazo improrrogável de 30 (trinta) dias, ao REPASSADOR e ao RECEBEDOR, observada a proporcionalidade dos recursos aportados pelos partícipes, independentemente da época em que foram depositados.

Subcláusula primeira. Quando não houver a devolução dos recursos no prazo de que trata a cláusula anterior, o REPASSADOR ou a MANDATÁRIA solicitará à instituição financeira albergante da conta específica do Termo de Compromisso o resgate dos saldos remanescentes e sua devolução para a Conta Única da União.

Subcláusula segunda. Para os Termos de Compromisso em que não tenha havido qualquer execução física, nem utilização dos recursos, o recolhimento à Conta Única da União deverá ocorrer sem a incidência dos juros de mora e sem prejuízo da restituição das receitas obtidas nas aplicações financeiras.

CLÁUSULA DÉCIMA SÉTIMA – DOS BENS REMANESCENTES

Os bens remanescentes adquiridos, produzidos ou transformados no âmbito deste Termo de Compromisso serão de propriedade do RECEBEDOR, observadas as disposições do Decreto nº 11.855, de 2023, e da Portaria Conjunta MGI/MF/CGU nº 32, de 2024.

Subcláusula primeira. Consideram-se bens remanescentes os equipamentos e materiais permanentes adquiridos, produzidos ou transformados com recursos dos instrumentos necessários à consecução do objeto, mas que não se incorporam a este.

Subcláusula segunda. O RECEBEDOR deverá contabilizar e proceder à guarda dos bens remanescentes, bem como encaminhar manifestação ao REPASSADOR e à

TERMO DE COMPROMISSO PARA EXECUÇÃO DE
OBRAS OU SERVIÇOS DE ENGENHARIA NO ÂMBITO
DO NOVO PAC
NÃO ENQUADRADO NO REGIME SIMPLIFICADO

tempo em que participaram voluntariamente da avença, vedada qualquer cláusula obrigatória de permanência ou sancionadora dos denunciantes;

II - rescindido, independente de prévia notificação ou interpelação judicial ou extrajudicial, nas seguintes hipóteses:

a) inadimplemento de quaisquer das cláusulas pactuadas;

b) constatação, a qualquer tempo, de falsidade ou incorreção em qualquer documento apresentado; e

c) verificação da ocorrência de qualquer circunstância que enseje a instauração de Tomada de Contas Especial, desde que infrutíferas as medidas administrativas internas e observado o disposto na Subcláusula quarta;

III - extinto, quando não tiver ocorrido repasse de recursos e houver descumprimento das condições suspensivas, nos prazos estabelecidos no instrumento.

Subcláusula primeira. O REPASSADOR ou a MANDATÁRIA registrará no Transferegov.br e publicará no Diário Oficial da União a denúncia, rescisão ou extinção.

Subcláusula segunda. Quando da denúncia ou rescisão do instrumento, o RECEBEDOR deverá:

I - devolver os saldos remanescentes, inclusive aqueles oriundos de rendimentos de aplicações financeiras, em até 30 (trinta) dias; e

II - apresentar a prestação de contas final em até 60 (sessenta) dias.

Subcláusula terceira. No prazo máximo de 60 (sessenta) dias, a contar da data do registro do evento no Transferegov.br, o REPASSADOR ou a MANDATÁRIA deverá providenciar o cancelamento dos saldos de empenho, independente do indicador de resultado primário.

Subcláusula quarta. A rescisão decorrente do cometimento de fato que enseje a instauração de Tomada de Contas Especial, prevista no caput desta Cláusula, inciso II, alínea "c", deverá ocorrer depois da adoção das medidas administrativas internas para elidir o dano, observados os princípios norteadores dos processos administrativos consubstanciados no art. 2º da Lei nº 9.784, de 29 de janeiro de 1999, bem como o disposto na Portaria CGU nº 1.531, de 2021, e na Instrução Normativa TCU nº 71, de 28 de novembro de 2012.

CLÁUSULA VIGÉSIMA – DA PUBLICIDADE

A eficácia do presente Termo de Compromisso fica condicionada à publicação do respectivo extrato no Diário Oficial da União, a qual deverá ser providenciada pela MANDATÁRIA, no prazo de até 20 (vinte) dias, a contar da respectiva assinatura.

Subcláusula primeira. Será dada publicidade em sítio eletrônico específico denominado Transferegov.br aos atos de celebração, alteração, liberação de recursos, acompanhamento e fiscalização da execução e a prestação de contas do presente instrumento.

Subcláusula segunda. A MANDATÁRIA notificará a celebração deste Termo de Compromisso, facultada a comunicação por meio eletrônico, à Câmara Municipal, Assembleia Legislativa ou Câmara Legislativa, conforme o caso, no prazo de até 10 (dias) dias, contados da assinatura, bem como da liberação dos recursos financeiros

TERMO DE COMPROMISSO PARA EXECUÇÃO DE
OBRAS OU SERVIÇOS DE ENGENHARIA NO ÂMBITO
DO NOVO PAC
NÃO ENQUADRADO NO REGIME SIMPLIFICADO

E, por assim estarem plenamente de acordo, os partícipes obrigam-se ao total e irrenunciável cumprimento dos termos do presente instrumento, o qual lido e achado conforme, assinam eletronicamente por meio de seus representantes, para que produza seus jurídicos e legais efeitos em Juízo ou fora dele.

Pela MANDATÁRIA:

Gerente de Filial

Pelo RECEBEDOR:

Assinado de forma digital por
LAURO ADOLFO MAIA
SERAFIG:76889807472
Dados: 2025.05.14 11:58:03
-03'00'

Prefeito Municipal

Assinatura do Supervisor ou Coordenador
(Contrato em Conformidade)

Nome:

Matrícula Funcional nº: