



PLANILHA ORÇAMENTÁRIA

OBRA:	AMPLIAÇÃO E REFORMA DA ESCOLA CAPTULINA	DATA :	04/02/2026	BDI :	20,69%
DESCRIÇÃO:	CONSTRUÇÃO DE UMA SALA DE COMPUTAÇÃO E UMA SALA DE LEITURA	FORTE:	VERÃO	HORA	MES
LOCAL:	CENTRO - CACIMBA DE AREIA/PB	ORSE	2025/11	111,36%	69,82%
		SINAPI	2025/12 SEM DESONERAÇÃO	113,60%	69,85%
		PRÓPRIA	PRÓPRIA	0,00%	0,00%

ITEM	CÓDIGO	DESCRIÇÃO	FORTE	UNIDADE	QTD	VALOR UNITÁRIO R\$		PREÇO TOTAL R\$		
						SEM BDI	COM BDI	SEM BDI	COM BDI	
1	SERVIÇOS PRELIMINARES								R\$ 2.834,03	R\$ 3.420,41
1.1	99059	LOCAÇÃO CONVENCIONAL DE OBRA, UTILIZANDO GABARITO DE TABUAS CORRIDAS PONTALETADAS A CADA 2,00M - 2 UTILIZAÇÕES. AF_03/2024	SINAPI	M	34,00	R\$ 65,10	R\$ 78,57	R\$ 2.213,40	R\$ 2.671,38	
1.2	97624	DEMOLIÇÃO DE ALVENARIA DE TIJOLO MACIÇO, DE FORMA MANUAL, SEM REAPROVEITAMENTO. AF_09/2023	SINAPI	M3	5,86	R\$ 105,91	R\$ 127,82	R\$ 620,63	R\$ 749,03	
2	MOVIMENTO DE TERRA								R\$ 3.788,16	R\$ 4.571,94
2.1	100577	REGULARIZAÇÃO E COMPACTAÇÃO DE SUBLEITO DE SOLO PREDOMINANTEMENTE ARENOSO, PARA OBRAS DE CONSTRUÇÃO DE PAVIMENTOS. AF_09/2024	SINAPI	M2	57,20	R\$ 1,41	R\$ 1,70	R\$ 80,65	R\$ 97,24	
2.2	93358	ESCAVAÇÃO MANUAL DE VALA. AF_09/2024	SINAPI	M3	41,28	R\$ 84,33	R\$ 101,78	R\$ 3.481,14	R\$ 4.201,48	
2.3	94319	ATERRO MANUAL DE VALAS COM SOLO ARGILLO-ARENOSO. AF_08/2023	SINAPI	M3	2,86	R\$ 79,15	R\$ 95,53	R\$ 226,37	R\$ 273,22	
3	INFRAESTRUTURA (SAPATAS E VIGAS BALDRAMES)								R\$ 5.914,25	R\$ 7.137,92
3.1	SAPATAS								R\$ 4.094,42	R\$ 4.941,57
3.1.1	95240	LASTRO DE CONCRETO MAGRO, APLICADO EM PISOS, LAJES SOBRE SOLO OU RADIERS, ESPESSURA DE 3 CM. AF_01/2024	SINAPI	M2	3,25	R\$ 19,51	R\$ 23,55	R\$ 63,41	R\$ 76,54	
3.1.2	S07369	Concreto Armado fck=30,0MPa, usinado, bombeado, adensado e lançado, para uso Geral, com formas planas em compensado resinado 12mm (05 usos)	ORSE	m3	1,63	R\$ 2.473,01	R\$ 2.984,68	R\$ 4.031,01	R\$ 4.865,03	
3.2	VIGAS BALDRAMES								R\$ 1.819,83	R\$ 2.196,35
3.2.1	S07369	Concreto Armado fck=30,0MPa, usinado, bombeado, adensado e lançado, para uso Geral, com formas planas em compensado resinado 12mm (05 usos)	ORSE	m3	0,71	R\$ 2.473,01	R\$ 2.984,68	R\$ 1.755,84	R\$ 2.119,12	
3.2.2	103370	ALVENARIA DE VEDAÇÃO DE BLOCOS CERÂMICOS FURADOS NA HORIZONTAL DE 19X19X39 CM (ESPESSURA 19 CM) E ARGAMASSA DE ASSENTAMENTO COM PREPARO EM BETONEIRA. AF_12/2021	SINAPI	M2	0,71	R\$ 90,13	R\$ 108,78	R\$ 63,99	R\$ 77,23	
4	SUPRAESTRUTURA (PILARES E VIGAS)								R\$ 3.709,52	R\$ 4.477,02
4.1	PILARES								R\$ 1.953,68	R\$ 2.357,90
4.1.1	S07369	Concreto Armado fck=30,0MPa, usinado, bombeado, adensado e lançado, para uso Geral, com formas planas em compensado resinado 12mm (05 usos)	ORSE	m3	0,79	R\$ 2.473,01	R\$ 2.984,68	R\$ 1.953,68	R\$ 2.357,90	
4.2	VIGAS								R\$ 1.755,84	R\$ 2.119,12
4.2.1	S07369	Concreto Armado fck=30,0MPa, usinado, bombeado, adensado e lançado, para uso Geral, com formas planas em compensado resinado 12mm (05 usos)	ORSE	m3	0,71	R\$ 2.473,01	R\$ 2.984,68	R\$ 1.755,84	R\$ 2.119,12	
5	ELEVAÇÃO DE ALVENARIA								R\$ 22.571,26	R\$ 27.240,76
5.1	103328	ALVENARIA DE VEDAÇÃO DE BLOCOS CERÂMICOS FURADOS NA HORIZONTAL DE 9X19X19 CM (ESPESSURA 9 CM) E ARGAMASSA DE ASSENTAMENTO COM PREPARO EM BETONEIRA. AF_12/2021	SINAPI	M2	98,46	R\$ 93,93	R\$ 113,36	R\$ 9.248,35	R\$ 11.161,43	
5.2	87905	CHAPISCO APLICADO EM ALVENARIA (COM PRESENÇA DE VAOS) E ESTRUTURAS DE CONCRETO DE FACHADA, COM COLHER DE PEDREIRO. ARGAMASSA TRAÇO 1:3 COM PREPARO EM BETONEIRA 400L. AF_10/2022	SINAPI	M2	196,91	R\$ 7,91	R\$ 9,55	R\$ 1.557,56	R\$ 1.880,49	
5.3	87775	EMBOÇO OU MASSA ÚNICA EM ARGAMASSA TRAÇO 1:2:8, PREPARO MECÂNICO COM BETONEIRA 400 L, APLICADA MANUALMENTE EM PANOS DE FACHADA COM PRESENÇA DE VAOS, ESPESSURA DE 25 MM. AF_08/2022	SINAPI	M2	197,67	R\$ 53,86	R\$ 65,00	R\$ 10.646,51	R\$ 12.848,55	
5.4	101158	ALVENARIA DE VEDAÇÃO DE BLOCOS DE GESSO DE 10X50X66CM (ESPESSURA 10CM). AF_05/2020	SINAPI	M2	13,48	R\$ 83,00	R\$ 100,17	R\$ 1.118,84	R\$ 1.350,29	
6	PAVIMENTAÇÃO E PISO								R\$ 7.150,00	R\$ 8.629,19



PLANILHA ORÇAMENTÁRIA

OBRA:	AMPLIAÇÃO E REFORMA DA ESCOLA CAPTULINA	DATA :	04/02/2026	BDI :	20,69%
DESCRIÇÃO:	CONSTRUÇÃO DE UMA SALA DE COMPUTAÇÃO E UMA SALA DE LEITURA	FONTE	VERSAO	HORA	MES
LOCAL:	CENTRO - CACIMBA DE AREIA/PB	ORSE	2025/11	111,36%	69,82%
		SINAPI	2025/12 SEM DESONERAÇÃO	113,60%	69,85%
		PRÓPRIA	PRÓPRIA	0,00%	0,00%

ITEM	CÓDIGO	DESCRIÇÃO	FONTE	UNIDADE	QTD	VALOR UNITÁRIO R\$		PREÇO TOTAL R\$	
						SEM BDI	COM BDI	SEM BDI	COM BDI
6.1	87251	REVESTIMENTO CERÂMICO PARA PISO COM PLACAS TIPO ESMALTADA DE DIMENSÕES 45X45 CM APLICADA EM AMBIENTES DE ÁREA MAIOR QUE 10 M2. AF 02/2023 PE	SINAPI	M2	57,20	R\$ 63,86	R\$ 77,07	R\$ 3.652,79	R\$ 4.408,40
6.2	95240	LASTRO DE CONCRETO MAGRO, APLICADO EM PISOS, LAJES SOBRE SOLO OU RADIERS, ESPESSURA DE 3 CM. AF 01/2024	SINAPI	M2	57,20	R\$ 19,51	R\$ 23,55	R\$ 1.115,97	R\$ 1.347,06
6.3	87630	CONTRAPISO EM ARGAMASSA TRAÇO 1:4 (CIMENTO E AREIA), PREPARO MECÂNICO COM BETONEIRA 400 L, APLICADO EM ÁREAS SECAS SOBRE LAJE, ADERIDO, ACABAMENTO NÃO REFORÇADO, ESPESSURA 3CM. AF 07/2021	SINAPI	M2	57,20	R\$ 41,63	R\$ 50,24	R\$ 2.381,24	R\$ 2.873,73
7	ACABAMENTO E PINTURA							R\$ 3.987,02	R\$ 4.813,38
7.1	88485	FUNDO SELADOR ACRÍLICO, APLICAÇÃO MANUAL EM PAREDE, UMA DEMÃO. AF_04/2023	SINAPI	M2	301,59	R\$ 3,94	R\$ 4,76	R\$ 1.188,26	R\$ 1.435,57
7.2	104641	PINTURA LÁTEX ACRÍLICA ECONÔMICA, APLICAÇÃO MANUAL EM PAREDES, DUAS DEMÃOS. AF 04/2023	SINAPI	M2	301,59	R\$ 9,28	R\$ 11,20	R\$ 2.798,76	R\$ 3.377,81
8	COBERTA							R\$ 11.657,91	R\$ 14.070,43
8.1	94204	TELHAMENTO COM TELHA CERÂMICA CAPA-CANAL, TIPO COLONIAL, COM MAIS DE 2 ÁGUAS, INCLUSO TRANSPORTE VERTICAL. AF 07/2019	SINAPI	M2	66,10	R\$ 46,67	R\$ 56,33	R\$ 3.084,89	R\$ 3.723,41
8.2	92540	TRAMA DE MADEIRA COMPOSTA POR RIPAS, CAIBROS E TERÇAS PARA TELHADOS DE MAIS QUE 2 ÁGUAS PARA TELHA CERÂMICA OU DE CONCRETO, INCLUSO TRANSPORTE VERTICAL. AF 10/2025	SINAPI	M2	66,10	R\$ 89,90	R\$ 108,50	R\$ 5.942,39	R\$ 7.171,85
8.3	96113	FORRO EM PLACAS DE GESSO, PARA AMBIENTES COMERCIAIS. AF_09/2023_PS	SINAPI	M2	57,20	R\$ 45,99	R\$ 55,51	R\$ 2.630,63	R\$ 3.175,17
9	INSTALAÇÃO ELÉTRICA							R\$ 3.063,02	R\$ 3.696,69
9.1	CPU-15	PONTO ELÉTRICO DE ILUMINAÇÃO, COM INTERRUPTOR SIMPLES, EM EDIFÍCIO RESIDENCIAL COM ELETRODUTO EMBUTIDO EM RASGOS NAS PAREDES, INCLUSO TOMADA, ELETRODUTO, CABO, RASGO E CHUMBAMENTO (SEM LUMINÁRIA E LÂMPADA). (REF. SINAPI 104473)	PRÓPRIA	UN	2,00	R\$ 165,83	R\$ 200,14	R\$ 331,66	R\$ 400,28
9.2	CPU-16	PONTO ELÉTRICO DE TOMADA DE USO GERAL 2P+T (10A/250V) EM EDIFÍCIO RESIDENCIAL COM ELETRODUTO EMBUTIDO EM RASGOS NAS PAREDES, INCLUSO TOMADA, ELETRODUTO, CABO, RASGO, QUEBRA E CHUMBAMENTO. (REF. SINAPI 104475)	PRÓPRIA	UN	13,00	R\$ 144,68	R\$ 174,61	R\$ 1.880,84	R\$ 2.269,93
9.3	CPU-17	PONTO ELÉTRICO DE TOMADA DE USO ESPECÍFICO 2P+T (20A/250V) EM EDIFÍCIO RESIDENCIAL COM ELETRODUTO EMBUTIDO EM RASGOS NAS PAREDES, INCLUSO TOMADA, ELETRODUTO, CABO, RASGO, QUEBRA E CHUMBAMENTO. (REF. SINAPI 104476)	PRÓPRIA	UN	2,00	R\$ 184,67	R\$ 222,88	R\$ 369,34	R\$ 445,76
9.4	S13176	Luminária sobrepor quadrada Led 24W*, 6500K G- Light ou similar	ORSE	un	7,00	R\$ 68,74	R\$ 82,96	R\$ 481,18	R\$ 580,72
10	ESQUADRIAS							R\$ 3.559,70	R\$ 4.296,20
10.1	100684	KIT DE PORTA DE MADEIRA PARA VERNIZ, SEMI-OCA (LEVE OU MÉDIA), PADRÃO POPULAR, 80X210CM, ESPESSURA DE 3,5CM, ITENS INCLUSOS: DOBRADIÇAS, MONTAGEM E INSTALAÇÃO DE BATENTE, FECHADURA COM EXECUÇÃO DO FURO - FORNECIMENTO E INSTALAÇÃO. AF 10/2025	SINAPI	UN	2,00	R\$ 1.041,14	R\$ 1.256,55	R\$ 2.082,28	R\$ 2.513,10
10.2	94562	JANELA DE AÇO DE CORRER COM 4 FOLHAS PARA VIDRO (VIDROS NÃO INCLUSOS), BATENTE/ REQUADRO INCLUSO (6 A 14 CM), FIXAÇÃO COM ARGAMASSA, COM PINTURA ANTICORROSIVA, COM FERRAGENS, FIXAÇÃO COM ARGAMASSA, EXCLUSIVE CONTRAMARCO - FORNECIMENTO E INSTALAÇÃO. AF 11/2024	SINAPI	M2	2,40	R\$ 584,37	R\$ 705,28	R\$ 1.402,49	R\$ 1.692,67
10.3	102220	PINTURA TINTA DE ACABAMENTO (PIGMENTADA) ESMALTE SINTÉTICO BRILHANTE EM MADEIRA, 2 DEMÃOS. AF 01/2021	SINAPI	M2	4,80	R\$ 15,61	R\$ 18,84	R\$ 74,93	R\$ 90,43
VALOR BDI TOTAL:								R\$ 14.119,07	
VALOR ORÇAMENTO:								R\$ 68.234,87	
VALOR TOTAL:								R\$ 82.353,94	



PLANILHA ORÇAMENTÁRIA

OBRA:	AMPLIAÇÃO E REFORMA DA ESCOLA CAPTULINA	DATA :	04/02/2026	BDI :	20,69%
DESCRIÇÃO:	CONSTRUÇÃO DE UMA SALA DE COMPUTAÇÃO E UMA SALA DE LEITURA	FONTE	VERSÃO	HORA	MES
LOCAL:	CENTRO - CACIMBA DE AREIA/PB	ORSE	2025/11	111,38%	69,82%
		SINAPI	2025/12 SEM DESONERAÇÃO	113,60%	69,85%
		PRÓPRIA	PRÓPRIA	0,00%	0,00%

MEMÓRIAS DE CÁLCULO			
	OBRA:	AMPLIAÇÃO E REFORMA DA ESCOLA CAPTULINA	DATA : 04/02/2026 BDI : 20,69%
	DESCRIÇÃO:	CONSTRUÇÃO DE UMA SALA DE COMPUTAÇÃO E UMA SALA DE LEITURA	FONTE VERSÃO HORA MEB
	LOCAL:	CENTRO - CACIMBA DE AREIA/PB	ORSE 2025/11 111,36% 69,82%
			SINAPI 2025/12 SEM DESONERAÇÃO 113,60% 69,85%
			PRÓPRIA PRÓPRIA 0,00% 0,00%

1.1. 99059 LOCAÇÃO CONVENCIONAL DE OBRA, UTILIZANDO GABARITO DE TÁBUAS CORRIDAS PONTALETADAS A CADA 2,00M - 2 UTILIZAÇÕES. AF_03/2024 (M)

			QTD
Perímetro da edificação	5,65*2+11,35*2	34,00000000	34,00
			34,00

TOTAL DA MEMÓRIA DE CÁLCULO: 34,00

1.2. 97624 DEMOLIÇÃO DE ALVENARIA DE TIJOLO MACIÇO, DE FORMA MANUAL, SEM REAPROVEITAMENTO. AF_09/2023 (M3)

			QTD
Demolição de alv. p/ acesso ao corredor	1,20*2,75	3,30000000	3,30
Demolição de alv. p/ acesso as salas novas	0,93*2,75	2,56000000	2,56
			5,86

TOTAL DA MEMÓRIA DE CÁLCULO: 5,86

2.1. 100577 REGULARIZAÇÃO E COMPACTAÇÃO DE SUBLEITO DE SOLO PREDOMINANTEMENTE ARENOSO, PARA OBRAS DE CONSTRUÇÃO DE PAVIMENTOS. AF_09/2024 (M2)

			QTD
Área interna da edificação	16,59+40,61	57,20000000	57,20
			57,20

TOTAL DA MEMÓRIA DE CÁLCULO: 57,20

2.2. 93358 ESCAVAÇÃO MANUAL DE VALA. AF_09/2024 (M3)

			QTD
Escavação para execução de embasamento + execução de sapatas	(5,65*3+11,35*2)+(0,50*0,50*0,50)*13	41,28000000	41,28
			41,28

TOTAL DA MEMÓRIA DE CÁLCULO: 41,28

2.3. 94319 ATERRO MANUAL DE VALAS COM SOLO ARGILÓ-ARENOSO. AF_08/2023 (M3)

			QTD
Área interna * 0,05	(16,59+40,61)*0,05	2,86000000	2,86
			2,86

TOTAL DA MEMÓRIA DE CÁLCULO: 2,86

3.1.1. 95240 LASTRO DE CONCRETO MAGRO, APLICADO EM PISOS, LAJES SOBRE SOLO OU RADIERS, ESPESSURA DE 3 CM. AF_01/2024 (M2)

			QTD
Área fundo das sapatas	0,50*0,50*13	3,25000000	3,25
			3,25

TOTAL DA MEMÓRIA DE CÁLCULO: 3,25

3.1.2. S07369 Concreto Armado fck=30,0MPa, usinado, bombeado, adensado e lançado, para uso Geral, com formas planas em compensado resinado 12mm (05 usos) (m3)

		MEMÓRIAS DE CÁLCULO			
		OBRA:	AMPLIAÇÃO E REFORMA DA ESCOLA CAPTULINA	DATA : 04/02/2026	BDI : 20,69%
DESCRIÇÃO:	CONSTRUÇÃO DE UMA SALA DE COMPUTAÇÃO E UMA SALA DE LEITURA	FONTE	VERSÃO	HORA	MEB
LOCAL:	CENTRO - CACIMBA DE AREIA/PB	ORSE	2025/11	111,36%	69,82%
		SINAPI	2025/12 SEM DESONERAÇÃO	113,60%	69,85%
		PRÓPRIA	PRÓPRIA	0,00%	0,00%

			QTD
Volume sapata * qnt	$(0,5*0,5*0,5)*13$	1,63000000	1,63
			1,63

TOTAL DA MEMÓRIA DE CÁLCULO: 1,63

3.2.1. S07369 Concreto Armado fck=30,0MPa, usinado, bombeado, adensado e lançado, para uso Geral, com formas planas em compensado resinado 12mm (05 usos) (m3)

			QTD
Comp. vigas baldrames * larg * alt	$(5,65*3+11,35*2)*0,09*0,20$	0,71000000	0,71
			0,71

TOTAL DA MEMÓRIA DE CÁLCULO: 0,71

3.2.2. 103370 ALVENARIA DE VEDAÇÃO DE BLOCOS CERÂMICOS FURADOS NA HORIZONTAL DE 19X19X39 CM (ESPESSURA 19 CM) E ARGAMASSA DE ASSENTAMENTO COM PREPARO EM BETONEIRA. AF_12/2021 (M2)

			QTD
Comp. vigas baldrames * larg * alt	$(5,65*3+11,35*2)*0,09*0,20$	0,71000000	0,71
			0,71

TOTAL DA MEMÓRIA DE CÁLCULO: 0,71

4.1.1. S07369 Concreto Armado fck=30,0MPa, usinado, bombeado, adensado e lançado, para uso Geral, com formas planas em compensado resinado 12mm (05 usos) (m3)

			QTD
Execução pilares comp*larg*alt*qnt	$(0,09*0,20*4,00)*5+(0,09*0,20*3,47)*3+(0,09*0,20*2,75)*5$	0,79000000	0,79
			0,79

TOTAL DA MEMÓRIA DE CÁLCULO: 0,79

4.2.1. S07369 Concreto Armado fck=30,0MPa, usinado, bombeado, adensado e lançado, para uso Geral, com formas planas em compensado resinado 12mm (05 usos) (m3)

			QTD
Comp. vigas baldrames * larg * alt	$(5,65*3+11,35*2)*0,09*0,20$	0,71000000	0,71
			0,71

TOTAL DA MEMÓRIA DE CÁLCULO: 0,71

5.1. 103328 ALVENARIA DE VEDAÇÃO DE BLOCOS CERÂMICOS FURADOS NA HORIZONTAL DE 9X19X19 CM (ESPESSURA 9 CM) E ARGAMASSA DE ASSENTAMENTO COM PREPARO EM BETONEIRA. AF_12/2021 (M2)

			QTD
Área das alvenarias	$(11,35*1,25)+(5,65*3,47*3)+(11,35*2,75)$	104,22000000	104,22
Área de esquadrias (janelas)	$-0,80*1,00*3$	-2,40000000	-2,40
Área de esquadrias (portas)	$-0,80*2,10*2$	-3,36000000	-3,36
			98,46

TOTAL DA MEMÓRIA DE CÁLCULO: 98,46

MEMÓRIAS DE CÁLCULO			
	OBRA:	AMPLIAÇÃO E REFORMA DA ESCOLA CAPTULINA	DATA : 04/02/2026 BDI : 20,69%
	DESCRIÇÃO:	CONSTRUÇÃO DE UMA SALA DE COMPUTAÇÃO E UMA SALA DE LEITURA	FONTE VERSÃO HORA MES
	LOCAL:	CENTRO - CACIMBA DE AREIA/PB	ORSE 2025/11 111,36% 69,82%
			SINAPI 2025/12 SEM DESONERAÇÃO 113,60% 69,85%
			PRÓPRIA PRÓPRIA 0,00% 0,00%

5.2. 87905 CHAPISCO APLICADO EM ALVENARIA (COM PRESENÇA DE VÃOS) E ESTRUTURAS DE CONCRETO DE FACHADA, COM COLHER DE PEDREIRO. ARGAMASSA TRAÇO 1:3 COM PREPARO EM BETONEIRA 400L. AF_10/2022 (M2)

			QTD
Área das alvenarias*2	$((11,35*1,25)+(5,65*3,47*3)+(11,35*2,75))^2$	208,43000000	208,43
Área de esquadrias (janelas)	$-0,80*1,00*3*2$	-4,80000000	-4,80
Área de esquadrias (portas)	$-0,80*2,10*2*2$	-6,72000000	-6,72
			196,91

TOTAL DA MEMÓRIA DE CÁLCULO: 196,91

5.3. 87775 EMBOÇO OU MASSA ÚNICA EM ARGAMASSA TRAÇO 1:2:8, PREPARO MECÂNICO COM BETONEIRA 400 L, APLICADA MANUALMENTE EM PANOS DE FACHADA COM PRESENÇA DE VÃOS, ESPESSURA DE 25 MM. AF_08/2022 (M2)

			QTD
Área das alvenarias (lado externo)	$(11,35*1,25)+(5,65*3,47*2)+(11,35*2,75)$	84,61000000	84,61
Área das alvenarias (lado interno)	$(11,35*2,75*2)+(5,65*2,75*4)$	124,58000000	124,58
Área de esquadrias (janelas)	$-0,80*1,00*3*2$	-4,80000000	-4,80
Área de esquadrias (portas)	$-0,80*2,10*2*2$	-6,72000000	-6,72
			197,67

TOTAL DA MEMÓRIA DE CÁLCULO: 197,67

5.4. 101158 ALVENARIA DE VEDAÇÃO DE BLOCOS DE GESSO DE 10X50X66CM (ESPESSURA 10CM). AF_05/2020 (M2)

			QTD
P/ corredor de acesso	$4,90*2,75$	13,48000000	13,48
			13,48

TOTAL DA MEMÓRIA DE CÁLCULO: 13,48

6.1. 87251 REVESTIMENTO CERÂMICO PARA PISO COM PLACAS TIPO ESMALTADA DE DIMENSÕES 45X45 CM APLICADA EM AMBIENTES DE ÁREA MAIOR QUE 10 M2. AF_02/2023_PE (M2)

			QTD
Área interna da edificação	$16,59+40,61$	57,20000000	57,20
			57,20

TOTAL DA MEMÓRIA DE CÁLCULO: 57,20

6.2. 95240 LASTRO DE CONCRETO MAGRO, APLICADO EM PISOS, LAJES SOBRE SOLO OU RADIERS, ESPESSURA DE 3 CM. AF_01/2024 (M2)

			QTD
Área interna da edificação	$16,59+40,61$	57,20000000	57,20
			57,20

TOTAL DA MEMÓRIA DE CÁLCULO: 57,20

6.3. 87630 CONTRAPISO EM ARGAMASSA TRAÇO 1:4 (CIMENTO E AREIA), PREPARO MECÂNICO COM BETONEIRA 400 L, APLICADO EM ÁREAS SECAS SOBRE LAJE, ADERIDO, ACABAMENTO NÃO REFORÇADO, ESPESSURA 3CM. AF_07/2021 (M2)

MEMÓRIAS DE CÁLCULO			
	OBRA:	AMPLIAÇÃO E REFORMA DA ESCOLA CAPTULINA	DATA : 04/02/2026 BDI : 20,69%
	DESCRIÇÃO:	CONSTRUÇÃO DE UMA SALA DE COMPUTAÇÃO E UMA SALA DE LEITURA	FONTE VERSÃO
	LOCAL:	CENTRO - CACIMBA DE AREIA/PB	HORA MES
			ORSE 2025/11 111,36% 69,82%
			SINAPI 2025/12 SEM DESONERAÇÃO 113,60% 69,85%
			PRÓPRIA PRÓPRIA 0,00% 0,00%

		QTD	
Área interna da edificação	16,59+40,61	57,20000000	57,20
			57,20

TOTAL DA MEMÓRIA DE CÁLCULO: 57,20

7.1. 88485 FUNDO SELADOR ACRÍLICO, APLICAÇÃO MANUAL EM PAREDE, UMA DEMÃO. AF_04/2023 (M2)

		QTD	
Área das alvenarias (lado externo)	$(11,35 \times 4,00) + (5,65 \times 3,47 \times 2) + (11,35 \times 2,75)$	115,82000000	115,82
Área das alvenarias (lado interno)	$(11,35 \times 2,85 \times 2) + (5,65 \times 2,85 \times 4)$	129,11000000	129,11
Área de esquadrias (janelas)	$-0,80 \times 1,00 \times 3 \times 2$	-4,80000000	-4,80
Área de esquadrias (portas)	$-0,80 \times 2,10 \times 2 \times 2$	-6,72000000	-6,72
Área da biblioteca	$5,67 \times 2,75 + 4,78 \times 2,75 \times 3 + 5,67 \times 2,75$	70,62000000	70,62
Área de esquadrias da biblioteca	$-0,80 \times 2,10 \times 1,45 \times 1,00$	-2,44000000	-2,44
			301,59

TOTAL DA MEMÓRIA DE CÁLCULO: 301,59

7.2. 104641 PINTURA LÁTEX ACRÍLICA ECONÔMICA, APLICAÇÃO MANUAL EM PAREDES, DUAS DEMÃOS. AF_04/2023 (M2)

		QTD	
Área das alvenarias (lado externo)	$(11,35 \times 4,00) + (5,65 \times 3,47 \times 2) + (11,35 \times 2,75)$	115,82000000	115,82
Área das alvenarias (lado interno)	$(11,35 \times 2,85 \times 2) + (5,65 \times 2,85 \times 4)$	129,11000000	129,11
Área de esquadrias (janelas)	$-0,80 \times 1,00 \times 3 \times 2$	-4,80000000	-4,80
Área de esquadrias (portas)	$-0,80 \times 2,10 \times 2 \times 2$	-6,72000000	-6,72
Pintura da biblioteca	$5,67 \times 2,75 + 4,78 \times 2,75 \times 3 + 5,67 \times 2,75$	70,62000000	70,62
Área de esquadrias da biblioteca	$-0,80 \times 2,10 \times 1,45 \times 1,00$	-2,44000000	-2,44
			301,59

TOTAL DA MEMÓRIA DE CÁLCULO: 301,59

8.1. 94204 TELHAMENTO COM TELHA CERÂMICA CAPA-CANAL, TIPO COLONIAL, COM MAIS DE 2 ÁGUAS, INCLUSO TRANSPORTE VERTICAL. AF_07/2019 (M2)

		QTD	
Área total telhado	66,10	66,10000000	66,10
			66,10

TOTAL DA MEMÓRIA DE CÁLCULO: 66,10

8.2. 92540 TRAMA DE MADEIRA COMPOSTA POR RIPAS, CAIBROS E TERÇAS PARA TELHADOS DE MAIS QUE 2 ÁGUAS PARA TELHA CERÂMICA OU DE CONCRETO, INCLUSO TRANSPORTE VERTICAL. AF_10/2025 (M2)

		QTD	
Área total telhado	66,10	66,10000000	66,10
			66,10

TOTAL DA MEMÓRIA DE CÁLCULO: 66,10

MEMÓRIAS DE CÁLCULO																			
	OBRA:	AMPLIAÇÃO E REFORMA DA ESCOLA CAPTULINA	DATA : 04/02/2026 BDI : 20,69%																
	DESCRIÇÃO:	CONSTRUÇÃO DE UMA SALA DE COMPUTAÇÃO E UMA SALA DE LEITURA	<table border="1" style="width: 100%; border-collapse: collapse;"> <thead> <tr> <th>FORTE</th> <th>VERSÃO</th> <th>HORA</th> <th>MES</th> </tr> </thead> <tbody> <tr> <td>ORSE</td> <td>2025/11</td> <td>111,36%</td> <td>69,82%</td> </tr> <tr> <td>SINAPI</td> <td>2025/12 SEM DESONERAÇÃO</td> <td>113,60%</td> <td>69,85%</td> </tr> <tr> <td>PRÓPRIA</td> <td>PRÓPRIA</td> <td>0,00%</td> <td>0,00%</td> </tr> </tbody> </table>	FORTE	VERSÃO	HORA	MES	ORSE	2025/11	111,36%	69,82%	SINAPI	2025/12 SEM DESONERAÇÃO	113,60%	69,85%	PRÓPRIA	PRÓPRIA	0,00%	0,00%
	FORTE	VERSÃO	HORA	MES															
ORSE	2025/11	111,36%	69,82%																
SINAPI	2025/12 SEM DESONERAÇÃO	113,60%	69,85%																
PRÓPRIA	PRÓPRIA	0,00%	0,00%																
LOCAL:	CENTRO - CACIMBA DE AREIA/PB																		

8.3. 96113 FORRO EM PLACAS DE GESSO, PARA AMBIENTES COMERCIAIS. AF_08/2023_PS (M2)

		QTD	
Área interna da edificação	16,59+40,61	57,20000000	57,20
			57,20

TOTAL DA MEMÓRIA DE CÁLCULO: 57,20

9.1. CPU-15 PONTO ELÉTRICO DE ILUMINAÇÃO, COM INTERRUPTOR SIMPLES, EM EDIFÍCIO RESIDENCIAL COM ELETRODUTO EMBUTIDO EM RASGOS NAS PAREDES, INCLUSO TOMADA, ELETRODUTO, CABO, RASGO E CHUMBAMENTO (SEM LUMINÁRIA E LÂMPADA). (REF. SINAPI 104473) (UN)

		QTD	
Qnt de interruptores	2	2,00000000	2,00
			2,00

TOTAL DA MEMÓRIA DE CÁLCULO: 2,00

9.2. CPU-16 PONTO ELÉTRICO DE TOMADA DE USO GERAL 2P+T (10A/250V) EM EDIFÍCIO RESIDENCIAL COM ELETRODUTO EMBUTIDO EM RASGOS NAS PAREDES, INCLUSO TOMADA, ELETRODUTO, CABO, RASGO, QUEBRA E CHUMBAMENTO. (REF. SINAPI 104475) (UN)

		QTD	
Qnt total de tomadas	10+3	13,00000000	13,00
			13,00

TOTAL DA MEMÓRIA DE CÁLCULO: 13,00

9.3. CPU-17 PONTO ELÉTRICO DE TOMADA DE USO ESPECÍFICO 2P+T (20A/250V) EM EDIFÍCIO RESIDENCIAL COM ELETRODUTO EMBUTIDO EM RASGOS NAS PAREDES, INCLUSO TOMADA, ELETRODUTO, CABO, RASGO, QUEBRA E CHUMBAMENTO. (REF. SINAPI 104476) (UN)

		QTD	
Qnt de pontos p/ ar	2	2,00000000	2,00
			2,00

TOTAL DA MEMÓRIA DE CÁLCULO: 2,00

9.4. S13176 Luminária sobrepor quadrada Led 24W*, 6500K G- Light ou similar (un)

		QTD	
Qnt Sala Comp + Sala Leitura + Corredor	4+2+1	7,00000000	7,00
			7,00

TOTAL DA MEMÓRIA DE CÁLCULO: 7,00

10.2. 94562 JANELA DE AÇO DE CORRER COM 4 FOLHAS PARA VIDRO (VIDROS NÃO INCLUSOS), BATENTE/ REQUADRO INCLUSO (6 A 14 CM), FIXAÇÃO COM ARGAMASSA, COM PINTURA ANTICORROSIVA, COM FERRAGENS, FIXAÇÃO COM ARGAMASSA, EXCLUSIVE CONTRAMARCO - FORNECIMENTO E INSTALAÇÃO. AF_11/2024 (M2)

		QTD	
Qnt sala comp + sala de leitura	0,80*1,00*2+0,80*1,00	2,40000000	2,40
			2,40

TOTAL DA MEMÓRIA DE CÁLCULO: 2,40



MEMÓRIAS DE CÁLCULO

OBRA:	AMPLIAÇÃO E REFORMA DA ESCOLA CAPTULINA	DATA : 04/02/2026		BDI : 20,68%	
DESCRIÇÃO:	CONSTRUÇÃO DE UMA SALA DE COMPUTAÇÃO E UMA SALA DE LEITURA	FORTE	VERSÃO	HORA	MES
LOCAL:	CENTRO - CACIMBA DE AREIA/PB	ORSE	2025/11	111,36%	59,82%
		SINAPI	2025/12 SEM DESONERAÇÃO	113,60%	59,85%
		PRÓPRIA	PRÓPRIA	0,00%	0,00%

10.3. 102220 PINTURA TINTA DE ACABAMENTO (PIGMENTADA) ESMALTE SINTÉTICO BRILHANTE EM MADEIRA, 2 DEMÃOS. AF_01/2021 (M2)

			QTD
Qty sala comp + sala de leitura	$(0,80*1,00*2+0,80*1,00)*2$	4,80000000	4,80
			4,80

TOTAL DA MEMÓRIA DE CÁLCULO: 4,80

**RELATÓRIO ANALÍTICO - COMPOSIÇÕES PRÓPRIAS**

OBRA:	AMPLIAÇÃO E REFORMA DA ESCOLA CAPTULINA	DATA : 04/02/2026	BDI : 20,69%		
DESCRIÇÃO:	CONSTRUÇÃO DE UMA SALA DE COMPUTAÇÃO E UMA SALA DE LEITURA	FORTE	VERSÃO	HORA	MES
LOCAL:	CENTRO - CACIMBA DE AREIA/PB	ORSE	2025/11	111,36%	69,82%
		SINAPI	2025/12 SEM DESONERAÇÃO	113,60%	69,85%
		PRÓPRIA	PRÓPRIA	0,00%	0,00%

CPU-15 PONTO ELÉTRICO DE ILUMINAÇÃO, COM INTERRUPTOR SIMPLES, EM EDIFÍCIO RESIDENCIAL COM ELETRODUTO EMBUTIDO EM RASGOS NAS PAREDES, INCLUSO TOMADA, ELETRODUTO, CABO, RASGO E CHUMBAMENTO (SEM LUMINÁRIA E LÂMPADA). (REF. SINAPI 104473) (UN)

Serviço	FORTE	UNID	COEFICIENTE	PREÇO UNITÁRIO	TOTAL
91924 CABO DE COBRE FLEXÍVEL ISOLADO, 1,5 MM², ANTI-CHAMA 450/750 V, PARA CIRCUITOS TERMINAIS - FORNECIMENTO E INSTALAÇÃO. AF_03/2023	SINAPI	M	10,71140000	R\$ 3,23	R\$ 34,60
91926 CABO DE COBRE FLEXÍVEL ISOLADO, 2,5 MM², ANTI-CHAMA 450/750 V, PARA CIRCUITOS TERMINAIS - FORNECIMENTO E INSTALAÇÃO. AF_03/2023	SINAPI	M	1,47860000	R\$ 4,72	R\$ 6,98
91937 CAIXA OCTOGONAL 3" X 3", PVC, INSTALADA EM LAJE - FORNECIMENTO E INSTALAÇÃO. AF_03/2023	SINAPI	UN	1,00000000	R\$ 13,48	R\$ 13,48
91940 CAIXA RETANGULAR 4" X 2" MÉDIA (1,30 M DO PISO), PVC, INSTALADA EM PAREDE - FORNECIMENTO E INSTALAÇÃO. AF_03/2023	SINAPI	UN	1,00000000	R\$ 16,49	R\$ 16,49
90466 CHUMBAMENTO LINEAR EM ALVENARIA PARA RAMAIS/DISTRIBUIÇÃO DE INSTALAÇÕES HIDRÁULICAS COM DIÂMETROS MENORES OU IGUAIS A 40 MM. AF_09/2023	SINAPI	M	1,24290000	R\$ 15,00	R\$ 18,64
91845 ELETRODUTO FLEXÍVEL CORRUGADO REFORÇADO, PVC, DN 25 MM (3/4"), PARA CIRCUITOS TERMINAIS, INSTALADO EM LAJE - FORNECIMENTO E INSTALAÇÃO. AF_03/2023	SINAPI	M	2,21710000	R\$ 8,32	R\$ 18,45
91855 ELETRODUTO FLEXÍVEL CORRUGADO REFORÇADO, PVC, DN 25 MM (3/4"), PARA CIRCUITOS TERMINAIS, INSTALADO EM PAREDE - FORNECIMENTO E INSTALAÇÃO. AF_03/2023	SINAPI	M	1,24290000	R\$ 11,07	R\$ 13,76
91953 INTERRUPTOR SIMPLES (1 MÓDULO), 10A/250V, INCLUINDO SUPORTE E PLACA - FORNECIMENTO E INSTALAÇÃO. AF_03/2023	SINAPI	UN	1,00000000	R\$ 28,39	R\$ 28,39
90456 QUEBRA EM ALVENARIA PARA INSTALAÇÃO DE CAIXA DE TOMADA (4X4 OU 4X2). AF_09/2023	SINAPI	UN	1,00000000	R\$ 5,23	R\$ 5,23
90447 RASGO LINEAR MANUAL EM ALVENARIA, PARA ELETRODUTOS, DIÂMETROS MENORES OU IGUAIS A 40 MM. AF_09/2023	SINAPI	M	1,24290000	R\$ 7,89	R\$ 9,81
TOTAL Serviço:					R\$ 165,83
VALOR:					165,83

CPU-16 PONTO ELÉTRICO DE TOMADA DE USO GERAL 2P+T (10A/250V) EM EDIFÍCIO RESIDENCIAL COM ELETRODUTO EMBUTIDO EM RASGOS NAS PAREDES, INCLUSO TOMADA, ELETRODUTO, CABO, RASGO, QUEBRA E CHUMBAMENTO. (REF. SINAPI 104475) (UN)

Serviço	FORTE	UNID	COEFICIENTE	PREÇO UNITÁRIO	TOTAL
91926 CABO DE COBRE FLEXÍVEL ISOLADO, 2,5 MM², ANTI-CHAMA 450/750 V, PARA CIRCUITOS TERMINAIS - FORNECIMENTO E INSTALAÇÃO. AF_03/2023	SINAPI	M	10,53100000	R\$ 4,72	R\$ 49,71
91940 CAIXA RETANGULAR 4" X 2" MÉDIA (1,30 M DO PISO), PVC, INSTALADA EM PAREDE - FORNECIMENTO E INSTALAÇÃO. AF_03/2023	SINAPI	UN	1,00000000	R\$ 16,49	R\$ 16,49
90466 CHUMBAMENTO LINEAR EM ALVENARIA PARA RAMAIS/DISTRIBUIÇÃO DE INSTALAÇÕES HIDRÁULICAS COM DIÂMETROS MENORES OU IGUAIS A 40 MM. AF_09/2023	SINAPI	M	0,88500000	R\$ 15,00	R\$ 13,28
91845 ELETRODUTO FLEXÍVEL CORRUGADO REFORÇADO, PVC, DN 25 MM (3/4"), PARA CIRCUITOS TERMINAIS, INSTALADO EM LAJE - FORNECIMENTO E INSTALAÇÃO. AF_03/2023	SINAPI	M	1,61400000	R\$ 8,32	R\$ 13,43
91855 ELETRODUTO FLEXÍVEL CORRUGADO REFORÇADO, PVC, DN 25 MM (3/4"), PARA CIRCUITOS TERMINAIS, INSTALADO EM PAREDE - FORNECIMENTO E INSTALAÇÃO. AF_03/2023	SINAPI	M	0,88500000	R\$ 11,07	R\$ 9,80
90456 QUEBRA EM ALVENARIA PARA INSTALAÇÃO DE CAIXA DE TOMADA (4X4 OU 4X2). AF_09/2023	SINAPI	UN	1,00000000	R\$ 5,23	R\$ 5,23
90447 RASGO LINEAR MANUAL EM ALVENARIA, PARA ELETRODUTOS, DIÂMETROS MENORES OU IGUAIS A 40 MM. AF_09/2023	SINAPI	M	0,88500000	R\$ 7,89	R\$ 6,98
92000 TOMADA BAIXA DE EMBUTIR (1 MÓDULO), 2P+T 10 A, INCLUINDO SUPORTE E PLACA - FORNECIMENTO E INSTALAÇÃO. AF_03/2023	SINAPI	UN	1,00000000	R\$ 29,76	R\$ 29,76
TOTAL Serviço:					R\$ 144,68

**RELATÓRIO ANALÍTICO - COMPOSIÇÕES PRÓPRIAS**

OBRA:	AMPLIAÇÃO E REFORMA DA ESCOLA CAPTULINA	DATA : 04/02/2026	BDI : 20,69%		
DESCRIÇÃO:	CONSTRUÇÃO DE UMA SALA DE COMPUTAÇÃO E UMA SALA DE LEITURA	FORTE	VERSÃO	HORA	MES
LOCAL:	CENTRO - CACIMBA DE AREIA/PB	ORSE	2025/11	111,36%	69,82%
		SINAPI	2025/12 SEM DESONERAÇÃO	113,60%	69,85%
		PRÓPRIA	PRÓPRIA	0,00%	0,00%

VALOR:	144,68
--------	--------

CPU-17 PONTO ELÉTRICO DE TOMADA DE USO ESPECÍFICO 2P+T (20A/250V) EM EDIFÍCIO RESIDENCIAL COM ELETRODUTO EMBUTIDO EM RASGOS NAS PAREDES, INCLUSO TOMADA, ELETRODUTO, CABO, RASGO, QUEBRA E CHUMBAMENTO. (REF. SINAPI 104476) (UN)

Serviço	FORTE	UNID	COEFICIENTE	PREÇO UNITÁRIO	TOTAL
91926 CABO DE COBRE FLEXÍVEL ISOLADO, 2,5 MM², ANTI-CHAMA 450/750 V, PARA CIRCUITOS TERMINAIS - FORNECIMENTO E INSTALAÇÃO. AF_03/2023	SINAPI	M	10,63570000	R\$ 4,72	R\$ 50,20
91940 CAIXA RETANGULAR 4" X 2" MÉDIA (1,30 M DO PISO), PVC, INSTALADA EM PAREDE - FORNECIMENTO E INSTALAÇÃO. AF_03/2023	SINAPI	UN	1,00000000	R\$ 16,49	R\$ 16,49
90466 CHUMBAMENTO LINEAR EM ALVENARIA PARA RAMAIS/DISTRIBUIÇÃO DE INSTALAÇÕES HIDRÁULICAS COM DIÂMETROS MENORES OU IGUAIS A 40 MM. AF_09/2023	SINAPI	M	1,93570000	R\$ 15,00	R\$ 29,04
91845 ELETRODUTO FLEXÍVEL CORRUGADO REFORÇADO, PVC, DN 25 MM (3/4"), PARA CIRCUITOS TERMINAIS, INSTALADO EM LAJE - FORNECIMENTO E INSTALAÇÃO. AF_03/2023	SINAPI	M	1,38000000	R\$ 8,32	R\$ 11,48
91855 ELETRODUTO FLEXÍVEL CORRUGADO REFORÇADO, PVC, DN 25 MM (3/4"), PARA CIRCUITOS TERMINAIS, INSTALADO EM PAREDE - FORNECIMENTO E INSTALAÇÃO. AF_03/2023	SINAPI	M	1,93570000	R\$ 11,07	R\$ 21,43
90456 QUEBRA EM ALVENARIA PARA INSTALAÇÃO DE CAIXA DE TOMADA (4X4 OU 4X2). AF_09/2023	SINAPI	UN	1,00000000	R\$ 5,23	R\$ 5,23
90447 RASGO LINEAR MANUAL EM ALVENARIA, PARA ELETRODUTOS, DIÂMETROS MENORES OU IGUAIS A 40 MM. AF_09/2023	SINAPI	M	1,93570000	R\$ 7,89	R\$ 15,27
91997 TOMADA MÉDIA DE EMBUTIR (1 MÓDULO), 2P+T 20 A, INCLUINDO SUPORTE E PLACA - FORNECIMENTO E INSTALAÇÃO. AF_03/2023	SINAPI	UN	1,00000000	R\$ 35,53	R\$ 35,53

TOTAL Serviço:	R\$ 184,67
----------------	------------

VALOR:	184,67
--------	--------



CRONOGRAMA FÍSICO-FINANCEIRO

OBRA:	AMPLIAÇÃO E REFORMA DA ESCOLA CAPTULINA	DATA : 04/02/2026	BDI: 20,69%		
DESCRIÇÃO:	CONSTRUÇÃO DE UMA SALA DE COMPUTAÇÃO E UMA SALA DE LEITURA	FONTE	VERSÃO	HORA	MES
LOCAL:	CENTRO - CACIMBA DE AREIA/PB	ORSE	2025/11	111,36%	69,82%
		SINAPI	2025/12 SEM DEGRADAÇÃO	113,60%	69,85%
		PRÓPRIA	PRÓPRIA	0,00%	0,00%

ITEM	DESCRIÇÃO	VALOR (R\$)	MÊS 1	MÊS 2	MÊS 3	Total parcela
1	SERVIÇOS PRELIMINARES	R\$ 3.420,41	100,00 %			100,00 %
			R\$ 3.420,41			R\$ 3.420,41
2	MOVIMENTO DE TERRA	R\$ 4.571,94	100,00 %			100,00 %
			R\$ 4.571,94			R\$ 4.571,94
3	INFRAESTRUTURA (SAPATAS E VIGAS BALDRAMES)	R\$ 7.137,92	100,00 %			100,00 %
			R\$ 7.137,92			R\$ 7.137,92
4	SUPRAESTRUTURA (PILARES E VIGAS)	R\$ 4.477,02		100,00 %		100,00 %
				R\$ 4.477,02		R\$ 4.477,02
5	ELEVAÇÃO DE ALVENARIA	R\$ 27.240,76		100,00 %		100,00 %
				R\$ 27.240,76		R\$ 27.240,76
6	PAVIMENTAÇÃO E PISO	R\$ 8.629,19		50,00 %	50,00 %	100,00 %
				R\$ 4.314,60	R\$ 4.314,59	R\$ 8.629,19
7	ACABAMENTO E PINTURA	R\$ 4.813,38			100,00 %	100,00 %
					R\$ 4.813,38	R\$ 4.813,38
8	COBERTA	R\$ 14.070,43			100,00 %	100,00 %
					R\$ 14.070,43	R\$ 14.070,43
9	INSTALAÇÃO ELÉTRICA	R\$ 3.696,69			100,00 %	100,00 %
					R\$ 3.696,69	R\$ 3.696,69
10	ESQUADRIAS	R\$ 4.296,20			100,00 %	100,00 %
					R\$ 4.296,20	R\$ 4.296,20
			R\$ 15.130,27	R\$ 36.032,38	R\$ 31.191,29	
			R\$ 15.130,27	R\$ 51.162,65	R\$ 82.353,94	R\$ 82.353,94

COMPOSIÇÃO DE B.D.I.

OBRA:	AMPLIAÇÃO E REFORMA DA ESCOLA CAPTULINA	 PREFEITURA MUNICIPAL DE Cacimba de Areia
ENDEREÇO:	RUA GILVAN SOARES - CENTRO	
LOCAL:	CACIMBA DE AREIA/PB	

CÁLCULO DE BDI		Construção de Edifícios			Rodovias e Ferrovias - Infra Urbana, praças, calçadas, etc.			Abastecimento de Água, Coleta de Esgoto			Fornecimento de materiais e equipamentos			Construção e Manutenção de Estações e Redes de Distribuição de Energia Elétrica			Portuárias, Marítimas e Fluviais		
Item componente do BDI	% Informado	1º Q	Médio	3º Q	1º Q	Médio	3º Q	1º Q	Médio	3º Q	1º Q	Médio	3º Q	1º Q	Médio	3º Q	1º Q	Médio	3º Q
Administração Central (AC)	3,80	3,00	4,00	5,50	3,80	4,01	4,67	3,43	4,93	6,71	1,50	3,45	4,49	5,29	5,92	7,93	4,00	5,52	7,85
Seguro (S) e Garantia (G)	0,80	0,80	0,80	1,00	0,32	0,40	0,74	0,28	0,49	0,75	0,30	0,48	0,82	0,25	0,51	0,56	0,81	1,22	1,99
Risco (R)	1,25	0,97	1,27	1,27	0,50	0,56	0,97	1,00	1,39	1,74	0,56	0,85	0,89	1,00	1,48	1,97	1,46	2,32	3,16
Despesas Financeiras (DF)	0,80	0,59	1,23	1,39	1,02	1,11	1,21	0,94	0,99	1,17	0,85	0,85	1,11	1,01	1,07	1,11	0,94	1,02	1,33
Lucro (L)	6,16	6,16	7,40	8,96	6,64	7,30	8,69	6,74	8,04	9,40	3,50	5,11	6,22	8,00	8,31	9,51	7,14	8,40	10,43
Impostos (I) - PIS, COFINS, ISSQN, CBRB	6,15	Conforme Legislação Específica																	

Observações

- 1) Preencher apenas a coluna % Informado (Coluna B)
- 2) Os Tributos normalmente aplicáveis são: PIS (0,65%), COFINS (3,00%), ISS (5,00% conforme o município)
- 3) O cálculo do BDI se baseia na fórmula abaixo utilizada pelo

$$B.D.I = 20,69\%$$

Fórmula Utilizada:

$$BDI = \left[\frac{(1 + AC + G + R) * (1 + DF) * (1 + L)}{1 - I} - 1 \right] * 100$$

VALORES DE BDI POR TIPO DE OBRA			
Tipo de Obra	1º Q	Médio	3º Q
Construção de Edifícios	20,34	22,12	25,00
Construção de Rodovias e Ferrovias - Infra Urbana, praças, etc.	19,60	20,97	24,23
Rede de Abastecimento de Água, Coleta de Esgotos	20,76	24,18	26,44
Estações e Redes de Distribuição de Energia Elétrica	24,00	25,84	27,86
Obras Portuárias, Marítimas e Fluviais	22,90	27,48	30,95
Fornecimento de Materiais e Equipamentos	11,10	14,02	16,80

Observações sobre os % informados no cálculo do BDI, neste caso:

Rodovias e Ferrovias - Infra Urbana, praças, calçadas, etc.

OS VALORES % INFORMADO ENQUADRAM-SE NOS LIMITES DO ACÓRDÃO 2622/2013-TCU-PLENÁRIO



1 PLANTA BAIXA - AMPLIAÇÃO
ESCALA 1:200

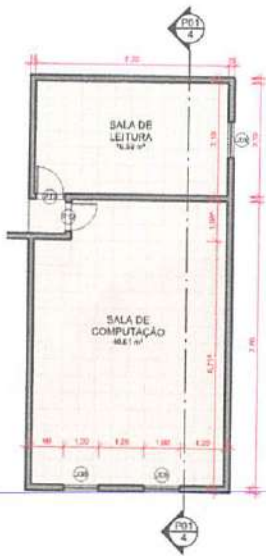

2 PLANTA BAIXA - AMPLIAÇÃO - DETALHE 1
ESCALA 1:100



3 COBERTURA
ESCALA 1:100

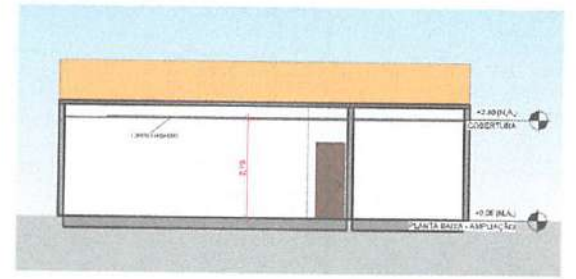

4 CORTE A
ESCALA 1:100

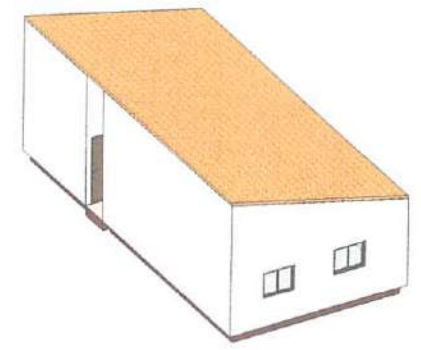

5 (3D)
ESCALA

PROPRIETÁRIO: PREFEITURA MUNICIPAL DE CACIMBA DE AREIA			
PROJETO: RENATA CRISTINA DE O. MGRATO ENG. CIVIL			
FOLHA P01 /01	PROJETO: AMPLIAÇÃO E REFORMA DA ESCOLA CAPITULINA LOCAL: CACIMBA DE AREIA/PB PROPRIETÁRIO: PREFEITURA MUNICIPAL DE CACIMBA DE AREIA		
	RESPONSÁVEL	RUBRICA	 PLANAR ENGENHARIA PROJETO & OBRAS
	DESENHO	Autor	
CÓPIA	Autor		
VISTO	Autor		
ESCALAS	DESENHO(S) PLANTAS BAIXAS COBERTA CORTE	ÁREA DO TERRENO: 0,20 m² ÁREA DA COBERT.: 64,13 m² TX DE COBERT.: 0% NÚMERO DE ALINH.: 0	ÁREA PERMITEVA: ÁREA PERMITEVA:



GSB
CONSTRUÇÕES
E LOCAÇÃO LTDA

**GSB CONSTRUÇÕES, SERVIÇOS
E LOCAÇÃO LTDA**
CNPJ: 62.886.340/0001-19

OBRA:	AMPLIAÇÃO E REFORMA DA ESCOLA CAPTULINA	DATA:	04/02/2025	BDI:	20,00%
DESCRIÇÃO:	CONSTRUÇÃO DE UMA SALA DE COMPUTAÇÃO E DE LEITURA	FORMA DE PAGAMENTO:	À VISTA	FORMA DE PAGAMENTO:	À VISTA
LOCAL:	CENTRO - CACIMBA DE AREIA/PB	FORMA DE PAGAMENTO:	2025/11	FORMA DE PAGAMENTO:	111,30% 00,00%
		FORMA DE PAGAMENTO:	2025/12 SEM DESONERACAO	FORMA DE PAGAMENTO:	112,00% 00,00%
		FORMA DE PAGAMENTO:	PRÓPRIA	FORMA DE PAGAMENTO:	0,00% 0,00%

PLANTILHA ORÇAMENTÁRIA

Item	Código	Descrição	Banco	Unid	Quant	Valor Unit	Valor Unit com BDI	Total
1		SERVIÇOS PRELIMINARES						3.418,03
1.1	99059	LOCAÇÃO CONVENCIONAL DE OBRA, UTILIZANDO GABARITO DE TÁBUAS CORRIDAS PONTALETADAS A CADA 2,00M - 2 UTILIZAÇÕES. AF_09/2024	SINAPI	M	34,00	66,04	78,50	2.669,00
1.2	97624	DEMOIÇÃO DE ALVENARIA DE TUOLO MACIÇO, DE FORMA MANUAL, SEM REAPROVEITAMENTO. AF_09/2023	SINAPI	m³	5,86	105,91	127,82	749,03
2		MOVIMENTO DE TERRA						4.571,45
2.1	100577	REGULARIZAÇÃO E COMPACTAÇÃO DE SUBLEITO DE SOLO PREDOMINANTEMENTE ARENOSO, PARA OBRAS DE CONSTRUÇÃO DE PAVIMENTOS. AF_09/2024	SINAPI	m²	57,20	1,41	1,70	97,24
2.2	93358	ESCAVAÇÃO MANUAL DE VALA. AF_09/2024	SINAPI	m³	41,28	84,33	101,78	4.201,48
2.3	94919	ATERRO MANUAL DE VALAS COM SOLO ARGILLO-ARENOSO. AF_08/2023	SINAPI	m³	2,86	79,01	95,36	272,73
3		INFRAESTRUTURA (SAPATAS E VIGAS BALDRAMES)						7.124,79
3.1		SAPATAS						4.932,48
3.1.1	95240	LASTRO DE CONCRETO MAGRO, APLICADO EM PISOS, LAJES SOBRE SOLO OU RADIER, ESPESSURA DE 3 CM. AF_01/2024	SINAPI	m²	3,25	19,50	23,53	76,47
3.1.2	7369	Concreto Armado fck=30,0MPa, usinado, bombeado, adensado e lançado, para uso Geral, com formas planas em compensado resinado 12mm (05 usos)	ORSE	m³	1,63	2.468,43	2.979,15	4.856,01
3.2		VIGAS BALDRAMES						2.192,31
3.2.1	7369	Concreto Armado fck=30,0MPa, usinado, bombeado, adensado e lançado, para uso Geral, com formas planas em compensado resinado 12mm (05 usos)	ORSE	m³	0,71	2.468,43	2.979,15	2.115,20
3.3	103370	ALVENARIA DE VEDAÇÃO DE BLOCOS CERÂMICOS FURADOS NA HORIZONTAL DE 19X19X19 CM (ESPESSURA 19 CM) E ARGAMASSA DE ASSENTAMENTO COM PREPARO EM BETONEIRA. AF_12/2021	SINAPI	m³	0,71	89,99	108,61	77,11
4		SUPRAESTRUTURA (PILARES E VIGAS)						4.468,73
4.1		PILARES						2.353,53
4.1.1	7369	Concreto Armado fck=30,0MPa, usinado, bombeado, adensado e lançado, para uso Geral, com formas planas em compensado resinado 12mm (05 usos)	ORSE	m³	0,79	2.468,43	2.979,15	2.353,53
4.2		VIGAS						2.115,20
4.2.1	7369	Concreto Armado fck=30,0MPa, usinado, bombeado, adensado e lançado, para uso Geral, com formas planas em compensado resinado 12mm (05 usos)	ORSE	m³	0,71	2.468,43	2.979,15	2.115,20
5		ELEVADO DE ALVENARIA						27.233,40
5.1	103328	ALVENARIA DE VEDAÇÃO DE BLOCOS CERÂMICOS FURADOS NA HORIZONTAL DE 9X19X19 CM (ESPESSURA 9 CM) E ARGAMASSA DE ASSENTAMENTO COM PREPARO EM BETONEIRA. AF_12/2021	SINAPI	m³	98,46	93,92	113,35	11.160,44
5.2	87905	CHAPISCO APLICADO EM ALVENARIA (COM PRESENÇA DE VÃOS) E ESTRUTURAS DE CONCRETO DE FACHADA, COM CUMER DE PEDREIRO. ARGAMASSA TRAÇO 1:3 COM PREPARO EM BETONEIRA 400L. AF_10/2022	SINAPI	m³	196,91	7,91	9,55	1.880,49
5.3	87775	EMBOÇO OU MASSA ÚNICA EM ARGAMASSA TRAÇO 1:2:8, PREPARO MECÂNICO COM BETONEIRA 400 L, APLICADA MANUALMENTE EM PANOS DE FACHADA COM PRESENÇA DE VÃOS, ESPESSURA DE 25 MM. AF_08/2022	SINAPI	m²	197,67	53,84	64,98	12.844,60
5.4	101158	ALVENARIA DE VEDAÇÃO DE BLOCOS DE GESSO DE 10X50X66CM (ESPESSURA 10CM). AF_05/2020	SINAPI	m²	13,48	82,85	99,99	1.347,67
6		PAVIMENTAÇÃO E PISO						8.618,33
6.1	87251	REVESTIMENTO CERÂMICO PARA PISO COM PLACAS TIPO ESMALTADA DE DIMENSÕES 45X45 CM APLICADA EM AMBIENTES DE ÁREA MAIOR QUE 10 M². AF_02/2023 PE	SINAPI	m²	57,20	63,74	76,93	4.400,40
6.2	95240	LASTRO DE CONCRETO MAGRO, APLICADO EM PISOS, LAJES SOBRE SOLO OU RADIER, ESPESSURA DE 3 CM. AF_01/2024	SINAPI	m²	57,20	19,50	23,53	1.345,92
6.3	87630	CONTRAPISO EM ARGAMASSA TRAÇO 1:4 (CIMENTO E AREIA), PREPARO MECÂNICO COM BETONEIRA 400 L, APLICADO EM ÁREAS SECAS SOBRE LAJE, ADERIDO, ACABAMENTO NÃO REFORÇADO, ESPESSURA 3CM. AF_07/2023	SINAPI	m²	57,20	41,60	50,21	2.872,01
7		ACABAMENTO E PINTURA						4.810,36
7.1	88485	FUNDO SELADOR ACRÍLICO, APLICAÇÃO MANUAL EM PAREDE, UMA DEMÃO. AF_04/2023	SINAPI	m²	301,59	3,94	4,76	1.435,57
7.2	104641	PINTURA LÁTEX ACRÍLICO ECONÔMICA, APLICAÇÃO MANUAL EM PAREDES, DUAS DEMÃOS. AF_04/2023	SINAPI	m²	301,59	9,27	11,19	3.374,79
8		COBERTA						14.051,62
8.1	94204	TELHAMENTO COM TELHA CERÂMICA CAPA-CANAL, TIPO COLORIAL, COM MAIS DE 2 ÁGUAS, INCLUSO TRANSPORTE VERTICAL. AF_07/2019	SINAPI	m²	66,10	46,61	56,25	3.718,13
8.2	92540	TRAMA DE MADEIRA COMPOSTA POR RIPAS, CAIBROS E TERÇAS PARA TELHADOS DE MAIS QUE 2 ÁGUAS PARA TELHA CERÂMICA OU DE CONCRETO, INCLUSO TRANSPORTE VERTICAL. AF_10/2025	SINAPI	m²	66,10	89,76	108,33	7.160,61
8.3	96113	FORRO EM PLACAS DE GESSO, PARA AMBIENTES COMERCIAIS. AF_08/2023 P5	SINAPI	m²	57,20	45,96	55,47	3.172,88
9		INSTALAÇÃO ELÉTRICA						3.692,17
9.1	CPU-15	PONTO ELÉTRICO DE ILUMINAÇÃO, COM INTERRUPTOR SIMPLES, EM EDIFÍCIO RESIDENCIAL COM ELETRÓDUTO EMBUTIDO EM RASGOS NAS PAREDES, INCLUSO TOMADA, ELETRÓDUTO, CABO, RASGO E CHUMBAMENTO (SEM LUMINÁRIA E LÂMPADA). (REF. SINAPI 104473)	Próprio	UN	2,00	165,71	200,00	400,00
9.2	CPU-16	PONTO ELÉTRICO DE TOMADA DE USO GERAL 2P+T (10A/250V) EM EDIFÍCIO RESIDENCIAL COM ELETRÓDUTO EMBUTIDO EM RASGOS NAS PAREDES, INCLUSO TOMADA, ELETRÓDUTO, CABO, RASGO, QUEBRA E CHUMBAMENTO. (REF. SINAPI 104475)	Próprio	UN	13,00	144,49	174,38	2.266,94
9.3	CPU-17	PONTO ELÉTRICO DE TOMADA DE USO ESPECÍFICO 2P+T (20A/250V) EM EDIFÍCIO RESIDENCIAL COM ELETRÓDUTO EMBUTIDO EM RASGOS NAS PAREDES, INCLUSO TOMADA, ELETRÓDUTO, CABO, RASGO, QUEBRA E CHUMBAMENTO. (REF. SINAPI 104476)	Próprio	UN	2,00	184,47	222,64	445,28
9.4	13176	Luminária sobrepõe quadrada Led 24W*, 6500K G-Light ou similar	ORSE	un	7,00	68,65	82,85	579,95
10		ESQUADRIAS						4.253,07
10.1	100684	KIT DE PORTA DE MADEIRA PARA VERNIZ, SEMI-OCA (LEVE OU MÉDIA), PADRÃO POPULAR, 80X130CM, ESPESSURA DE 3,5CM, ITENS INCLUSOS: DOBRADIÇAS, MONTAGEM E INSTALAÇÃO DE BATENTE, FECHADURA COM EXECUÇÃO DO FURO - FORNECIMENTO E INSTALAÇÃO. AF_10/2025	SINAPI	UN	2,00	1.023,97	1.235,83	2.471,66
10.2	94562	JANELA DE AÇO DE CORRER COM 4 FOLHAS PARA VIDRO (VIDROS NÃO INCLUSOS), BATENTE/REQUADRO INCLUSO (6 A 14 CM), FIXAÇÃO COM ARGAMASSA, COM PINTURA ANTICORROSIVA, COM FERRAGENS, FIXAÇÃO COM ARGAMASSA, EXCLUSIVE CONTRAMARCO - FORNECIMENTO E INSTALAÇÃO. AF_11/2024	SINAPI	m²	2,40	583,13	703,78	1.689,07
10.3	102220	PINTURA TINTA DE ACABAMENTO (PIGMENTADA) ESMALTE SINTÉTICO BRILHANTE EM MADEIRA, 2 DEMÃOS. AF_01/2021	SINAPI	m²	4,80	15,59	18,82	90,34
TOTAL								82.239,95



GSB
CONSTRUÇÕES
E LOCAÇÃO LTDA

**GSB CONSTRUÇÕES, SERVIÇOS
E LOCAÇÃO LTDA.**

CNPJ: 62.886.340/0001-19

OBRA:	AMPLIAÇÃO E REFORMA DA ESCOLA CAPTULINA	DATA:	04/02/2026	BDI:	20,69%
DESCRIÇÃO:	CONSTRUÇÃO DE UMA SALA DE COMPUTAÇÃO E DE LEITURA	FONTE:	ORSE	VERSÃO:	2025/11
LOCAL:	CENTRO - CACIMBA DE AREIA/PB	SRAP:	2025/12 SEM DESONERAÇÃO	HORA:	111,36%
		PROFIA:	PROFIA	MES:	69,45%
					69,85%
					8,00%
					8,00%

CRONOGRAMA

Item	Descrição	TOTAL	MÊS 1	MÊS 2	MÊS 3
1	SERVIÇOS PRELIMINARES	3.418,03	3.418,03		
2	MOVIMENTO DE TERRA	4.571,45	4.571,45		
3	INFRAESTRUTURA (SAPATAS E VIGAS BALDRAMES)	7.124,79	7.124,79		
4	SUPRAESTRUTURA (PILARES E VIGAS)	4.468,73		4.468,73	
5	ELEVAÇÃO DE ALVENARIA	27.233,40		27.233,40	
6	PAVIMENTAÇÃO E PISO	8.618,33		4.309,17	4.309,17
7	ACABAMENTO E PINTURA	4.810,36			4.810,36
8	COBERTA	14.051,62			14.051,62
9	INSTALAÇÃO ELÉTRICA	3.692,17			3.692,17
10	ESQUADRIAS	4.251,07			4.251,07
			15.114,27	36.011,29	31.114,38
			15.114,27	51.125,56	82.239,95



GSB
CONSTRUÇÕES
E LOCAÇÃO LTDA

**GSB CONSTRUÇÕES, SERVIÇOS
E LOCAÇÃO LTDA.**

CNPJ: 62.886.340/0001-19

ENCARGOS SOCIAIS SOBRE A MÃO DE OBRA					
CÓDIGO	DESCRIÇÃO	COM DESONERAÇÃO		SEM DESONERAÇÃO	
		HORISTA %	MENSALISTA %	HORISTA %	MENSALISTA %
GRUPO A					
A1	INSS	5,00%	5,00%	20,00%	20,00%
A2	SESI	1,50%	1,50%	1,50%	1,50%
A3	SENAI	1,00%	1,00%	1,00%	1,00%
A4	INCRA	0,20%	0,20%	0,20%	0,20%
A5	SEBRAE	0,60%	0,60%	0,60%	0,60%
A6	Salário Educação	2,50%	2,50%	2,50%	2,50%
A7	Seguro Contra Acidentes de Trabalho	3,00%	3,00%	3,00%	3,00%
A8	FGTS	8,00%	8,00%	8,00%	8,00%
A9	SECONCI	0,00%	0,00%	0,00%	0,00%
A	Total	21,80%	21,80%	36,80%	36,80%
GRUPO B					
B1	Repouso Semanal Remunerado	18,02%	Não incide	18,02%	Não incide
B2	Feriados	4,31%	Não incide	4,31%	Não incide
B3	Auxílio - Enfermidade	0,86%	0,65%	0,86%	0,65%
B4	13º Salário	10,96%	8,33%	10,96%	8,33%
B5	Licença Paternidade	0,07%	0,05%	0,07%	0,05%
B6	Faltas Justificadas	0,73%	0,56%	0,73%	0,56%
B7	Dias de Chuvas	2,04%	Não incide	2,04%	Não incide
B8	Auxílio Acidente de Trabalho	0,10%	0,07%	0,10%	0,07%
B9	Férias Gozadas	9,76%	7,42%	9,76%	7,42%
B10	Salário Maternidade	0,03%	0,03%	0,03%	0,03%
B	Total	46,88%	17,11%	46,88%	17,11%
GRUPO C					
C1	Aviso Prévio Indenizado	4,53%	3,45%	4,53%	3,45%
C2	Aviso Prévio Trabalhado	0,11%	0,08%	0,11%	0,08%
C3	Férias Indenizadas	4,29%	3,26%	4,29%	3,26%
C4	Depósito Rescisão Sem Justa Causa	2,96%	2,25%	2,96%	2,25%
C5	Indenização Adicional	0,38%	0,29%	0,38%	0,29%
C	Total	12,27%	9,33%	12,27%	9,33%
GRUPO D					
D1	Reincidência de Grupo A sobre Grupo B (sem considerar INSS sobre 13º, conforme Lei nº 14.973/2024)	9,67%	3,31%	17,25%	6,20%
D2	Reincidência de Grupo A sobre Aviso Prévio Trabalhado e Reincidência do FGTS sobre Aviso Prévio Indenizado	0,39%	0,29%	0,40%	0,31%
D	Total	10,06%	3,60%	17,65%	6,61%
TOTAL(A+B+C+D)		91,01%	51,84%	113,60%	69,85%



GSB
CONSTRUÇÕES
E LOCAÇÃO LTDA

**GSB CONSTRUÇÕES, SERVIÇOS
E LOCAÇÃO LTDA.**

CNPJ: 62.886.340/0001-19

COMPOSIÇÃO DE B.D.I.

OBRA:	AMPLIAÇÃO E REFORMA DA ESCOLA CAPTULINA	 Cacimba de Areia
ENDEREÇO:	RUA GILVAN SOARES - CENTRO	
LOCAL:	CACIMBA DE AREIA/PB	

Item componente do BDI % Informado	Construção de Edifícios			Rodovias e Ferrovias - Infra Urbana, praças, calçadas, etc.			Abastecimento de Água, Coleta de Esgoto			Fornecimento de materiais e equipamentos			Construção e Manutenção de Estações e Redes de Distribuição de Energia Elétrica			Portuárias, Marítimas e Fluviais			
	1º Q	Médio	3º Q	1º Q	Médio	3º Q	1º Q	Médio	3º Q	1º Q	Médio	3º Q	1º Q	Médio	3º Q	1º Q	Médio	3º Q	
Administração Central (AC)	3,80	3,00	4,00	5,50	3,80	4,01	4,67	3,43	4,93	6,71	1,50	3,45	4,49	5,29	5,92	7,93	4,00	5,52	7,85
Seguro (S) e Garantia (G)	0,80	0,80	0,80	1,00	0,32	0,40	0,74	0,26	0,49	0,75	0,30	0,48	0,82	0,25	0,51	0,56	0,81	1,22	1,99
Plisco (P)	1,25	0,97	1,27	1,27	0,50	0,56	0,97	1,00	1,39	1,74	0,56	0,95	0,89	1,00	1,48	1,97	1,46	2,32	3,16
Despesas Financeiras (DF)	0,80	0,59	1,23	1,33	1,02	1,11	1,21	0,94	0,99	1,17	0,85	0,95	1,11	1,01	1,07	1,11	0,94	1,02	1,33
Lucro (L)	6,16	6,16	7,40	8,96	6,64	7,30	8,63	6,74	8,04	8,40	3,50	5,11	6,22	8,00	9,31	9,51	7,14	8,40	10,43
Impostos (I) - PIS, COFINS, ISSQN, CDBP	6,15																		

Conforme Legislação Específica

Observações

- 1) Preencher apenas a coluna % Informado (Coluna B)
- 2) Os Tributos normalmente aplicáveis são: PIS (0,65%), COFINS (3,00%), ISS (5,00% conforme o município)
- 3) O cálculo do BDI se baseia na fórmula abaixo utilizada pelo

$$B.D.I = 20,69\%$$

Fórmula Utilizada:

$$BDI = \left[\frac{A + B + C + D + E + F + G + H + I + J + K + L + M + N + O + P + Q + R + S + T + U + V + W + X + Y + Z}{1 - Z} \right] \times 100$$

VALORES DE BDI POR TIPO DE OBRA

Tipo de Obra	1º Q	Médio	3º Q
Construção de Edifícios	20,34	22,12	25,00
Construção de Rodovias e Ferrovias - Infra Urbana, praças, etc.	19,60	20,97	24,23
Rede de Abastecimento de Água, Coleta de Esgotos	20,76	24,38	26,44
Estações e Redes de Distribuição de Energia Elétrica	24,00	25,94	27,86
Obras Portuárias, Marítimas e Fluviais	22,59	27,48	30,95
Fornecimento de Materiais e Equipamentos	11,80	14,02	16,00

Observações sobre os % informados no cálculo do BDI, neste caso:
Rodovias e Ferrovias - Infra Urbana, praças, calçadas, etc.

OS VALORES % INFORMADO DE AC, DF E L ESTÃO NOS VALORES MÉDIOS DOS LIMITES DO ACÓRDÃO 2622/2013-TCU-PLENÁRIO
OS VALORES % INFORMADO DE S, G E R ESTÃO NOS VALORES MÉDIOS DOS LIMITES DO ACÓRDÃO 2622/2013-TCU-PLENÁRIO

OBRA:	AMPLIAÇÃO E REFORMA DA ESCOLA CAPTULINA	DATA:	04/02/2026	BDI:	20,69%
DESCRIÇÃO:	CONSTRUÇÃO DE UMA SALA DE COMPUTAÇÃO E DE LEITURA	FORTE	VERBAO	HORA	MES
LOCAL:	CENTRO - CACIMBA DE AREIA/PB	ORSE	2024/11	113,20%	89,82%
		SINAPI	2025/12 SEM DESONERAÇÃO	113,60%	88,85%
		PROFPA	PROFPA	100%	0,00%

COMPOSIÇÃO

1.1	Código	Banco	Descrição	Und	Quant.	Valor Unit	Total
Composição	99059	SINAPI	LOCAÇÃO CONVENCIONAL DE OBRA, UTILIZANDO GABARITO DE TÁBUAS CORRIDAS PONTALETADAS A CADA 2,00M - 2 UTILIZAÇÕES. AF. 03/2024	M			65,04
Composição Auxiliar	88239	SINAPI	AJUDANTE DE CARPINEIRO COM ENCARGOS COMPLEMENTARES	H	0,7247000	22,00	15,94
Composição Auxiliar	88262	SINAPI	CARPINEIRO DE FORMAS COM ENCARGOS COMPLEMENTARES	H	0,7247000	29,98	21,72
Composição Auxiliar	91692	SINAPI	SERRA CIRCULAR DE BANCADA COM MOTOR ELÉTRICO POTÊNCIA DE SHP, COM COIFA PARA DISCO 10" - CHP DIURNO. AF. 08/2015	CHP	0,0070000	27,97	0,19
Composição Auxiliar	91693	SINAPI	SERRA CIRCULAR DE BANCADA COM MOTOR ELÉTRICO POTÊNCIA DE SHP, COM COIFA PARA DISCO 10" - CHI DIURNO. AF. 08/2015	CHI	0,0280000	26,70	0,74
Composição Auxiliar	94974	SINAPI	CONCRETO MAGRO PARA LASTRO, TRAÇO 1:4,5:4,5 (EM MASSA SECA DE CIMENTO/ AREIA MÉDIA/ BRITA 1) - PREPARO MANUAL. AF. 05/2021	m³	0,0040000	487,22	1,94
Insumo	00004417	SINAPI	SARRAFO NAO APARELHADO *2,5 X 7* CM, EM MACARANDUBA/MASSARANDUBA, ANGELIM, PEREBA-ROSA OU EQUIVALENTE DA REGIAO - BRUTA	M	0,7445000	6,20	4,61
Insumo	00004433	SINAPI	CAIBRO NAO APARELHADO *6 X 6* CM, EM MACARANDUBA/MASSARANDUBA, ANGELIM OU EQUIVALENTE DA REGIAO - BRUTA	M	0,4125000	22,28	9,19
Insumo	00005068	SINAPI	PREGO DE ACO POLIDO COM CABECA 17 X 21 (2 X 11)	KG	0,1110000	22,33	2,47
Insumo	00007356	SINAPI	TINTA LATEX ACRILICA PREMIUM, COR BRANCO FOSCO	L	0,0256000	31,01	0,79
Insumo	00010567	SINAPI	TABUA *2,5 X 23* CM EM PINUS, MISTA OU EQUIVALENTE DA REGIAO - BRUTA	M	0,5500000	13,55	7,45

1.2	Código	Banco	Descrição	Und	Quant.	Valor Unit	Total
posição	97624	SINAPI	DEMOLIÇÃO DE ALVENARIA DE TUOLO MACIÇO, DE FORMA MANUAL, SEM REAPROVEITAMENTO. AF. 09/2023	m³			105,91
Composição Auxiliar	88309	SINAPI	PEDREIRO COM ENCARGOS COMPLEMENTARES	H	0,6658000	26,90	17,91
Composição Auxiliar	88316	SINAPI	SERVEnte COM ENCARGOS COMPLEMENTARES	H	4,1278000	21,32	88,00

2.1	Código	Banco	Descrição	Und	Quant.	Valor Unit	Total
Composição	100577	SINAPI	REGULARIZAÇÃO E COMPACTAÇÃO DE SUBLEITO DE SOLO PREDOMINANTEMENTE ARENOSO, PARA OBRAS DE CONSTRUÇÃO DE PAVIMENTOS. AF. 09/2024	m³			1,41
Composição Auxiliar	5901	SINAPI	CAMINHÃO PIPA 10.000 L TRUCADO, PESO BRUTO TOTAL 23.000 KG, CARGA ÚTIL MÁXIMA 15.935 KG, DISTÂNCIA ENTRE EIXOS 4,8 M, POTÊNCIA 230 CV, INCLUSIVE TANQUE DE AÇO PARA TRANSPORTE DE ÁGUA - CHP DIURNO. AF. 06/2014	CHP	0,0010702	309,22	0,33
Composição Auxiliar	5903	SINAPI	CAMINHÃO PIPA 10.000 L TRUCADO, PESO BRUTO TOTAL 23.000 KG, CARGA ÚTIL MÁXIMA 15.935 KG, DISTÂNCIA ENTRE EIXOS 4,8 M, POTÊNCIA 230 CV, INCLUSIVE TANQUE DE AÇO PARA TRANSPORTE DE ÁGUA - CHI DIURNO. AF. 06/2014	CHI	0,0025892	72,62	0,18
Composição Auxiliar	5932	SINAPI	MOTONIVELADORA POTÊNCIA BÁSICA LÍQUIDA (PRIMEIRA MARCHA) 125 HP, PESO BRUTO 13032 KG, LARGURA DA LÂMINA DE 3,7 M - CHP DIURNO. AF. 06/2014	CHP	0,0003025	258,16	0,07
Composição Auxiliar	5934	SINAPI	MOTONIVELADORA POTÊNCIA BÁSICA LÍQUIDA (PRIMEIRA MARCHA) 125 HP, PESO BRUTO 13032 KG, LARGURA DA LÂMINA DE 3,7 M - CHI DIURNO. AF. 06/2014	CHI	0,0033569	101,35	0,34
Composição Auxiliar	88316	SINAPI	SERVEnte COM ENCARGOS COMPLEMENTARES	H	0,0036593	21,32	0,07
Composição Auxiliar	96463	SINAPI	ROLO COMPACTADOR DE PNEUS, ESTÁTICO, PRESSÃO VARIÁVEL, POTÊNCIA 110 HP, PESO SEM/COM LASTRO 10,8/27 T, LARGURA DE ROLAGEM 2,30 M - CHP DIURNO. AF. 06/2017	CHP	0,0007511	214,74	0,16
Composição Auxiliar	96464	SINAPI	ROLO COMPACTADOR DE PNEUS, ESTÁTICO, PRESSÃO VARIÁVEL, POTÊNCIA 110 HP, PESO SEM/COM LASTRO 10,8/27 T, LARGURA DE ROLAGEM 2,30 M - CHI DIURNO. AF. 06/2017	CHI	0,0029083	90,75	0,26

2.2	Código	Banco	Descrição	Und	Quant.	Valor Unit	Total
Composição	93358	SINAPI	ESCAVAÇÃO MANUAL DE VALA. AF. 09/2024	m³			84,33
Composição Auxiliar	88316	SINAPI	SERVEnte COM ENCARGOS COMPLEMENTARES	H	3,9557667	21,32	84,33

2.3	Código	Banco	Descrição	Und	Quant.	Valor Unit	Total
Composição	94319	SINAPI	ATERRO MANUAL DE VALAS COM SOLO ARGILHO-ARENOSO. AF. 08/2023	m³			79,01
Composição Auxiliar	5901	SINAPI	CAMINHÃO PIPA 10.000 L TRUCADO, PESO BRUTO TOTAL 23.000 KG, CARGA ÚTIL MÁXIMA 15.935 KG, DISTÂNCIA ENTRE EIXOS 4,8 M, POTÊNCIA 230 CV, INCLUSIVE TANQUE DE AÇO PARA TRANSPORTE DE ÁGUA - CHP DIURNO. AF. 06/2014	CHP	0,0054000	309,22	1,66
Composição Auxiliar	5903	SINAPI	CAMINHÃO PIPA 10.000 L TRUCADO, PESO BRUTO TOTAL 23.000 KG, CARGA ÚTIL MÁXIMA 15.935 KG, DISTÂNCIA ENTRE EIXOS 4,8 M, POTÊNCIA 230 CV, INCLUSIVE TANQUE DE AÇO PARA TRANSPORTE DE ÁGUA - CHI DIURNO. AF. 06/2014	CHI	0,0006000	72,62	0,04
Composição Auxiliar	88316	SINAPI	SERVEnte COM ENCARGOS COMPLEMENTARES	H	0,7866000	21,32	16,77
Composição Auxiliar	91533	SINAPI	COMPACTADOR DE SOLOS DE PERCUSSÃO (SOQUETE) COM MOTOR A GASOLINA 4 TEMPOS, POTÊNCIA 4 CV - CHP DIURNO. AF. 08/2015	CHP	0,1962000	34,90	6,84
Insumo	00006079	SINAPI	ARGILA, ARGILA VERMELHA OU ARGILA ARENOSA (RETIRADA NA JAZIDA, SEM TRANSPORTE)	m³	1,3889000	38,67	53,70

3.1.1	Código	Banco	Descrição	Und	Quant.	Valor Unit	Total
Composição	95240	SINAPI	LASTRO DE CONCRETO MAGRO, APLICADO EM PISOS, LAJES SOBRE SOLO OU RADIERS, ESPESSURA DE 3 CM. AF. 01/2024	m²			19,50
Composição Auxiliar	88309	SINAPI	PEDREIRO COM ENCARGOS COMPLEMENTARES	H	0,1631000	26,90	4,38
Composição Auxiliar	88316	SINAPI	SERVEnte COM ENCARGOS COMPLEMENTARES	H	0,0444000	21,32	0,94
Composição Auxiliar	94968	SINAPI	CONCRETO MAGRO PARA LASTRO, TRAÇO 1:4,5:4,5 (EM MASSA SECA DE CIMENTO/ AREIA MÉDIA/ BRITA 1) - PREPARO MECÂNICO COM BETONEIRA 600 L. AF. 05/2021	m³	0,0339000	418,45	14,18

3.1.2	Código	Banco	Descrição	Und	Quant.	Valor Unit	Total
Composição	7369	ORSE	Concreto Armado fck=30,0MPa, usinado, bombeado, adensado e lançado, para uso Geral, com formas planas em compensado resinado 12mm (05 usos)	m²			2.466,43
Composição Auxiliar	116	ORSE	Forma Plana para estruturas, em compensado resinado de 12mm, 05 usos, inclusive escoramento - Revisada 07.2015	m²	10,0000000	86,39	863,90



GSB
CONSTRUÇÕES
E LOCAÇÃO LTDA

**GSB CONSTRUÇÕES, SERVIÇOS
E LOCAÇÃO LTDA.**

CNPJ: 62.886.340/0001-19

Composição Auxiliar	140	ORSE	Aço CA - 50 Ø 6,3 a 12,5mm, inclusive corte, dobragem, montagem e colocação de ferragens nas formas, para superestruturas e fundações - R1	kg	80,000000	12,72	1.017,60
Composição Auxiliar	3346	ORSE	Concreto simples usinado fck=30mpa, bombeado, lançado e adensado em superestrutura	m³	1,000000	586,93	586,93
3.2.2	Código	Banco	Descrição	Und	Quant.	Valor Unit	Total
Composição	103370	SINAPI	ALVENARIA DE VEDAÇÃO DE BLOCOS CERÂMICOS FURADOS NA HORIZONTAL DE 19X19X39 CM (ESPESSURA 19 CM) E ARGAMASSA DE ASSENTAMENTO COM PREPARO EM BETONEIRA. AF_12/2021	m²			89,99
Composição Auxiliar	87292	SINAPI	ARGAMASSA TRAÇO 1:2:8 (EM VOLUME DE CIMENTO, CAL E AREIA MÉDIA ÚMIDA) PARA EMBOÇO/MASSA ÚNICA/ASSENTAMENTO DE ALVENARIA DE VEDAÇÃO, PREPARO MECÂNICO COM BETONEIRA 400 L. AF_08/2019	m³	0,0107000	609,67	6,52
Composição Auxiliar	88309	SINAPI	PEDREIRO COM ENCARGOS COMPLEMENTARES	H	0,9900000	26,90	26,63
Composição Auxiliar	88316	SINAPI	SERVENTE COM ENCARGOS COMPLEMENTARES	H	0,4950000	21,32	10,55
Insumo	00034548	SINAPI	TELA DE AÇO SOLDADA GALVANIZADA/ZINCADA PARA ALVENARIA, FIO D = *1,20 A 1,70* MM, MALHA 15 X 15 MM, (C X L) *50 X 17,5* CM	M	0,4200000	5,05	2,12
Insumo	00037395	SINAPI	PINO DE AÇO COM FURO, HASTE = 27 MM (ACAO DIRETA)	CENTO	0,0100000	45,06	0,45
Insumo	00044465	SINAPI	BLOCO CERÂMICO / TIJOLO VAZADO PARA ALVENARIA DE VEDAÇÃO, 8 FUROS NA HORIZONTAL DE 19 X 19 X 39 CM (L X A X C)	UN	14,1500000	3,09	43,72
5.1	Código	Banco	Descrição	Und	Quant.	Valor Unit	Total
Composição	103328	SINAPI	ALVENARIA DE VEDAÇÃO DE BLOCOS CERÂMICOS FURADOS NA HORIZONTAL DE 9X19X19 CM (ESPESSURA 9 CM) E ARGAMASSA DE ASSENTAMENTO COM PREPARO EM BETONEIRA. AF_12/2021	m²			99,92
Composição Auxiliar	87292	SINAPI	ARGAMASSA TRAÇO 1:2:8 (EM VOLUME DE CIMENTO, CAL E AREIA MÉDIA ÚMIDA) PARA EMBOÇO/MASSA ÚNICA/ASSENTAMENTO DE ALVENARIA DE VEDAÇÃO, PREPARO MECÂNICO COM BETONEIRA 400 L. AF_08/2019	m³	0,0091000	609,67	5,54
Composição Auxiliar	88309	SINAPI	PEDREIRO COM ENCARGOS COMPLEMENTARES	H	1,6100000	26,90	43,30
Composição Auxiliar	88316	SINAPI	SERVENTE COM ENCARGOS COMPLEMENTARES	H	0,8050000	21,32	17,16
Insumo	00007271	SINAPI	BLOCO CERÂMICO / TIJOLO VAZADO PARA ALVENARIA DE VEDAÇÃO, 8 FUROS NA HORIZONTAL DE 9 X 19 X 19 CM (L X A X C)	UN	28,3100000	0,95	26,89
Insumo	00034557	SINAPI	TELA DE AÇO SOLDADA GALVANIZADA/ZINCADA PARA ALVENARIA, FIO D = *1,20 A 1,70* MM, MALHA 15 X 15 MM, (C X L) *50 X 7,5* CM	M	0,4200000	1,95	0,81
Insumo	00037395	SINAPI	PINO DE AÇO COM FURO, HASTE = 27 MM (ACAO DIRETA)	CENTO	0,0050000	45,06	0,22
5.2	Código	Banco	Descrição	Und	Quant.	Valor Unit	Total
Composição	87905	SINAPI	CHAPISCO APLICADO EM ALVENARIA (COM PRESENÇA DE VÃOS) E ESTRUTURAS DE CONCRETO DE FACHADA, COM COLHER DE PEDREIRO. ARGAMASSA TRAÇO 1:3 COM PREPARO EM BETONEIRA 400L. AF_10/2022	m²			7,91
Composição Auxiliar	87313	SINAPI	ARGAMASSA TRAÇO 1:3 (EM VOLUME DE CIMENTO E AREIA GROSSA ÚMIDA) PARA CHAPISCO CONVENCIONAL, PREPARO MECÂNICO COM BETONEIRA 400 L. AF_08/2019	m³	0,0037000	557,80	2,06
Composição Auxiliar	88309	SINAPI	PEDREIRO COM ENCARGOS COMPLEMENTARES	H	0,1724000	26,90	4,63
Composição Auxiliar	88316	SINAPI	SERVENTE COM ENCARGOS COMPLEMENTARES	H	0,0575000	21,32	1,22
5.3	Código	Banco	Descrição	Und	Quant.	Valor Unit	Total
Composição	87775	SINAPI	EMBOÇO OU MASSA ÚNICA EM ARGAMASSA TRAÇO 1:2:8, PREPARO MECÂNICO COM BETONEIRA 400 L, APLICADA MANUALMENTE EM PANOS DE FACHADA COM PRESENÇA DE VÃOS, ESPESSURA DE 25 MM. AF_08/2022	m²			53,84
Composição Auxiliar	87292	SINAPI	ARGAMASSA TRAÇO 1:2:8 (EM VOLUME DE CIMENTO, CAL E AREIA MÉDIA ÚMIDA) PARA EMBOÇO/MASSA ÚNICA/ASSENTAMENTO DE ALVENARIA DE VEDAÇÃO, PREPARO MECÂNICO COM BETONEIRA 400 L. AF_08/2019	m³	0,0314000	609,67	19,14
Composição Auxiliar	88309	SINAPI	PEDREIRO COM ENCARGOS COMPLEMENTARES	H	0,6790000	26,90	18,26
Composição Auxiliar	88316	SINAPI	SERVENTE COM ENCARGOS COMPLEMENTARES	H	0,6790000	21,32	14,47
Insumo	00037411	SINAPI	TELA DE AÇO SOLDADA GALVANIZADA/ZINCADA PARA ALVENARIA, FIO D = *1,24 MM, MALHA 25 X 25 MM	m²	0,1388000	14,25	1,97
5.4	Código	Banco	Descrição	Und	Quant.	Valor Unit	Total
Composição	101158	SINAPI	ALVENARIA DE VEDAÇÃO DE BLOCOS DE GESSO DE 10X50X66CM (ESPESSURA 10CM). AF_05/2020	m²			82,85
Composição Auxiliar	88309	SINAPI	PEDREIRO COM ENCARGOS COMPLEMENTARES	H	0,5670000	26,90	15,25
Composição Auxiliar	88316	SINAPI	SERVENTE COM ENCARGOS COMPLEMENTARES	H	0,2840000	21,32	6,05
Insumo	00034583	SINAPI	BLOCO DE GESSO COMPACTO / MACICO, BRANCO, E = 30 CM, DIMENSÕES *67 X 50* CM	m²	1,0270000	59,92	61,53
Insumo	00044324	SINAPI	GESSO COLA, EM PO, PARA FIXAÇÃO DE MOLDURAS, SANCAS E BLOCOS DE GESSO	KG	0,0100000	2,87	0,02
6.1	Código	Banco	Descrição	Und	Quant.	Valor Unit	Total
Composição	87251	SINAPI	REVESTIMENTO CERÂMICO PARA PISO COM PLACAS TIPO ESMALTADA DE DIMENSÕES 45X45 CM APLICADA EM AMBIENTES DE ÁREA MAIOR QUE 10 M2. AF_02/2023_PE	m²			63,74
Composição Auxiliar	88256	SINAPI	AZULEJISTA OU LADRILHEIRO COM ENCARGOS COMPLEMENTARES	H	0,2537000	26,77	6,79
Composição Auxiliar	88316	SINAPI	SERVENTE COM ENCARGOS COMPLEMENTARES	H	0,1308000	21,32	2,78
Insumo	00001287	SINAPI	PISO EM CERÂMICA ESMALTADA, COR LISA, PEI MAIOR OU IGUAL A 4, FORMATO MENOR OU IGUAL A 2025 CM2	m²	1,0600000	43,40	46,00
Insumo	00001381	SINAPI	ARGAMASSA COLANTE AC I PARA CERÂMICAS	KG	9,1325000	0,80	7,30
Insumo	00034357	SINAPI	REJUNTE CIMENTÍCIO, QUALQUER COR	KG	0,1880000	4,68	0,87
6.3	Código	Banco	Descrição	Und	Quant.	Valor Unit	Total
Composição	87630	SINAPI	CONTRAPISO EM ARGAMASSA TRAÇO 1:4 (CIMENTO E AREIA), PREPARO MECÂNICO COM BETONEIRA 400 L, APLICADO EM ÁREAS SECAS SOBRE LAJE, ADERIDO, ACABAMENTO NÃO REFORÇADO, ESPESSURA 3CM. AF_07/2021	m²			41,60
Composição Auxiliar	87301	SINAPI	ARGAMASSA TRAÇO 1:4 (EM VOLUME DE CIMENTO E AREIA MÉDIA ÚMIDA) PARA CONTRAPISO, PREPARO MECÂNICO COM BETONEIRA 400 L. AF_08/2019	m³	0,0431000	649,97	28,01

Composição Auxiliar	88309	SINAPI	PEDREIRO COM ENCARGOS COMPLEMENTARES	H	0,2450000	26,90	6,59
Composição Auxiliar	88316	SINAPI	SERVENTE COM ENCARGOS COMPLEMENTARES	H	0,1230000	21,32	2,62
Insumo	00001379	SINAPI	CIMENTO PORTLAND COMPOSTO CP II-32	KG	0,5000000	0,80	0,40
Insumo	00007334	SINAPI	ADITIVO ADESIVO LIQUIDO PARA ARGAMASSAS DE REVESTIMENTOS CIMENTICIOS	L	0,2100000	18,98	3,98

	Código	Banco	Descrição	Und	Quant.	Valor Unit	Total
Composição	88485	SINAPI	FUNDO SELADOR ACRÍLICO, APLICAÇÃO MANUAL EM PAREDE, UMA DEMÃO. AF_04/2023	m²			3,94
Composição Auxiliar	88310	SINAPI	PINTOR COM ENCARGOS COMPLEMENTARES	H	0,0666000	28,58	1,90
Composição Auxiliar	88316	SINAPI	SERVENTE COM ENCARGOS COMPLEMENTARES	H	0,0222000	21,32	0,47
Insumo	00006085	SINAPI	SELADOR ACRILICO OPACO PREMIUM INTERIOR/EXTERIOR	L	0,1666000	9,43	1,57

	Código	Banco	Descrição	Und	Quant.	Valor Unit	Total
Composição	104641	SINAPI	PINTURA LÁTEX ACRÍLICA ECONÔMICA, APLICAÇÃO MANUAL EM PAREDES, DUAS DEMÃOS. AF_04/2023	m²			9,27
Composição Auxiliar	88310	SINAPI	PINTOR COM ENCARGOS COMPLEMENTARES	H	0,1631000	28,58	4,66
Composição Auxiliar	88316	SINAPI	SERVENTE COM ENCARGOS COMPLEMENTARES	H	0,0544000	21,32	1,15
Insumo	00035693	SINAPI	TINTA LATEX ACRILICA ECONOMICA, COR BRANCA	L	0,2678000	12,93	3,46

	Código	Banco	Descrição	Und	Quant.	Valor Unit	Total
Composição	94204	SINAPI	TELHAMENTO COM TELHA CERÂMICA CAPA-CANAL, TIPO COLONIAL, COM MAIS DE 2 ÁGUAS, INCLUSO TRANSPORTE VERTICAL. AF_07/2019	m²			46,61
Composição Auxiliar	88316	SINAPI	SERVENTE COM ENCARGOS COMPLEMENTARES	H	0,5210000	21,32	11,10
Composição Auxiliar	88323	SINAPI	TELHADISTA COM ENCARGOS COMPLEMENTARES	H	0,2540000	29,68	7,53
Composição Auxiliar	93281	SINAPI	GUINCHO ELÉTRICO DE COLUNA, CAPACIDADE 400 KG, COM MOTO FREIO, MOTOR TRIFÁSICO DE 1,25 CV - CHP DIURNO. AF_03/2016	CHP	0,0372000	23,93	0,89
Composição Auxiliar	93282	SINAPI	GUINCHO ELÉTRICO DE COLUNA, CAPACIDADE 400 KG, COM MOTO FREIO, MOTOR TRIFÁSICO DE 1,25 CV - CHI DIURNO. AF_03/2016	CHI	0,0516000	23,03	1,18
Insumo	00007173	SINAPI	TELHA DE BARRO / CERAMICA, NAO ESMALTADA, TIPO COLONIAL, CANAL, PLAN, PAULISTA, COMPRIMENTO DE *44 A 50* CM, RENDIMENTO DE COBERTURA DE *26* TELHAS/M2	MIL	0,0275000	942,28	25,91

	Código	Banco	Descrição	Und	Quant.	Valor Unit	Total
Composição	92540	SINAPI	TRAMA DE MADEIRA COMPOSTA POR RIPAS, CAIBROS E TERÇAS PARA TELHADOS DE MAIS QUE 2 ÁGUAS PARA TELHA CERÂMICA OU DE CONCRETO, INCLUSO TRANSPORTE VERTICAL. AF_10/2025	m²			89,76
Composição Auxiliar	88239	SINAPI	AJUDANTE DE CARPINTEIRO COM ENCARGOS COMPLEMENTARES	H	0,6116315	22,00	13,45
Composição Auxiliar	88262	SINAPI	CARPINTEIRO DE FORMAS COM ENCARGOS COMPLEMENTARES	H	0,7172000	29,98	21,50
Composição Auxiliar	93281	SINAPI	GUINCHO ELÉTRICO DE COLUNA, CAPACIDADE 400 KG, COM MOTO FREIO, MOTOR TRIFÁSICO DE 1,25 CV - CHP DIURNO. AF_03/2016	CHP	0,0442000	23,93	1,05
Composição Auxiliar	93282	SINAPI	GUINCHO ELÉTRICO DE COLUNA, CAPACIDADE 400 KG, COM MOTO FREIO, MOTOR TRIFÁSICO DE 1,25 CV - CHI DIURNO. AF_03/2016	CHI	0,0894000	23,03	2,05
Insumo	00004408	SINAPI	RIPA NAO APARELHADA, *1,5 X 5* CM, EM MACARANDUBA/MASSARANDUBA, ANGELIM OU EQUIVALENTE DA REGIAO - BRUTA	M	3,3126500	2,16	7,15
Insumo	00004425	SINAPI	VIGA NAO APARELHADA *6 X 12* CM, EM MACARANDUBA/MASSARANDUBA, ANGELIM OU EQUIVALENTE DA REGIAO - BRUTA	M	0,7698073	24,09	18,54
Insumo	00004430	SINAPI	CAIBRO NAO APARELHADO *5 X 6* CM, EM MACARANDUBA/MASSARANDUBA, ANGELIM OU EQUIVALENTE DA REGIAO - BRUTA	M	1,9764633	11,39	22,51
Insumo	00020247	SINAPI	PREGO DE ACO POLIDO COM CABECA 15 X 15 (1 1/4 X 13)	KG	0,0700000	24,72	1,73
Insumo	00039027	SINAPI	PREGO DE ACO POLIDO COM CABECA 19 X 36 (3 1/4 X 9)	KG	0,0500000	22,31	1,11
Insumo	00040568	SINAPI	PREGO DE ACO POLIDO COM CABECA 22 X 48 (4 1/4 X 5)	KG	0,0300000	22,50	0,67

	Código	Banco	Descrição	Und	Quant.	Valor Unit	Total
Composição	96113	SINAPI	FORRO EM PLACAS DE GESSO, PARA AMBIENTES COMERCIAIS. AF_08/2023_PS	m²			45,96
Composição Auxiliar	88269	SINAPI	GESSEIRO COM ENCARGOS COMPLEMENTARES	H	0,7867000	26,70	21,00
Composição Auxiliar	88316	SINAPI	SERVENTE COM ENCARGOS COMPLEMENTARES	H	0,4522000	21,32	9,64
Insumo	00000345	SINAPI	ARAME GALVANIZADO 18 BWG, D = 1,24MM (0,009 KG/M)	KG	0,0217000	34,15	0,74
Insumo	00003315	SINAPI	GESSO EM PO PARA REVESTIMENTOS/MOLDURAS/SANCAS E USO GERAL	KG	1,8127000	0,83	1,50
Insumo	00004812	SINAPI	PLACA DE GESSO PARA FORRO, *60 X 60* CM, ESPESSURA DE 12 MM (SEM COLOCACAO)	m²	1,0414000	11,63	12,11
Insumo	00020250	SINAPI	SISAL EM FIBRA / ESTOPA SISAL PARA GESSO	KG	0,0078000	26,49	0,20
Insumo	00040547	SINAPI	PARAFUSO ZINCADO, AUTOBROCANTE, FLANGEADO, 4,2 MM X 19 MM	CENTO	0,0293000	26,45	0,77

	Código	Banco	Descrição	Und	Quant.	Valor Unit	Total
Composição	CPU-15	Próprio	PONTO ELÉTRICO DE ILUMINAÇÃO, COM INTERRUPTOR SIMPLES, EM EDIFÍCIO RESIDENCIAL COM ELETRODUTO EMBUTIDO EM RASGOS NAS PAREDES, INCLUSO TOMADA, ELETRODUTO, CABO, RASGO E CHUMBAMENTO (SEM LUMINÁRIA E LÂMPADA). (REF. SINAPI 104473)	UN			165,71
Composição Auxiliar	91924	SINAPI	CABO DE COBRE FLEXÍVEL ISOLADO, 1,5 MM², ANTI-CHAMA 450/750 V, PARA CIRCUITOS TERMINAIS - FORNECIMENTO E INSTALAÇÃO. AF_03/2023	M	10,7114000	3,23	34,59
Composição Auxiliar	91926	SINAPI	CABO DE COBRE FLEXÍVEL ISOLADO, 2,5 MM², ANTI-CHAMA 450/750 V, PARA CIRCUITOS TERMINAIS - FORNECIMENTO E INSTALAÇÃO. AF_03/2023	M	1,4786000	4,71	6,96
Composição Auxiliar	91937	SINAPI	CAIXA OCTOGONAL 3" X 3", PVC, INSTALADA EM LAJE - FORNECIMENTO E INSTALAÇÃO. AF_03/2023	UN	1,0000000	13,47	13,47
Composição Auxiliar	91940	SINAPI	CAIXA RETANGULAR 4" X 2" MÉDIA (1,30 M DO PISO), PVC, INSTALADA EM PAREDE - FORNECIMENTO E INSTALAÇÃO. AF_03/2023	UN	1,0000000	16,49	16,49
Composição Auxiliar	90466	SINAPI	CHUMBAMENTO LINEAR EM ALVENARIA PARA RAMAIS/DISTRIBUIÇÃO DE INSTALAÇÕES HIDRÁULICAS COM DIÂMETROS MENORES OU IGUAIS A 40 MM. AF_09/2023	M	1,2429000	15,00	18,64
Composição Auxiliar	91845	SINAPI	ELETRODUTO FLEXÍVEL CORRUGADO REFORÇADO, PVC, DN 25 MM (3/4"), PARA CIRCUITOS TERMINAIS, INSTALADO EM LAJE - FORNECIMENTO E INSTALAÇÃO. AF_03/2023	M	2,2171000	8,31	18,42
Composição Auxiliar	91855	SINAPI	ELETRODUTO FLEXÍVEL CORRUGADO REFORÇADO, PVC, DN 25 MM (3/4"), PARA CIRCUITOS TERMINAIS, INSTALADO EM PAREDE - FORNECIMENTO E INSTALAÇÃO. AF_03/2023	M	1,2429000	11,06	13,74
Composição Auxiliar	91953	SINAPI	INTERRUPTOR SIMPLES (1 MÓDULO), 10A/250V, INCLUINDO SUPORTE E PLACA - FORNECIMENTO E INSTALAÇÃO. AF_03/2023	UN	1,0000000	28,37	28,37



GSB
CONSTRUÇÕES
E LOCAÇÃO LTDA

**GSB CONSTRUÇÕES, SERVIÇOS
E LOCAÇÃO LTDA.**

CNPJ: 62.886.340/0001-19

Composição Auxiliar	90456	SINAPI	QUEBRA EM ALVENARIA PARA INSTALAÇÃO DE CAIXA DE TOMADA (4X4 OU 4X2). AF_09/2023	UN	1,0000000	5,23	5,23
Composição Auxiliar	90447	SINAPI	RASGO LINEAR MANUAL EM ALVENARIA, PARA ELETRODUTOS, DIÂMETROS MENORES OU IGUAIS A 40 MM. AF_09/2023	M	1,2429000	7,89	9,80

9.2	Código	Banco	Descrição	Und	Quant.	Valor Unit	Total
Composição	CPU-16	Próprio	PONTO ELÉTRICO DE TOMADA DE USO GERAL 2P+T (10A/250V) EM EDIFÍCIO RESIDENCIAL COM ELETRODUTO EMBUTIDO EM RASGOS NAS PAREDES, INCLUSIVE TOMADA, ELETRODUTO, CABO, RASGO, QUEBRA E CHUMBAMENTO. (REF. SINAPI 104475)	UN			144,49
Composição Auxiliar	91926	SINAPI	CABO DE COBRE FLEXÍVEL ISOLADO, 2,5 MM², ANTI-CHAMA 450/750 V, PARA CIRCUITOS TERMINAIS - FORNECIMENTO E INSTALAÇÃO. AF_03/2023	M	10,5310000	4,71	49,60
Composição Auxiliar	91940	SINAPI	CAIXA RETANGULAR 4" X 2" MÉDIA (1,30 M DO PISO), PVC, INSTALADA EM PAREDE - FORNECIMENTO E INSTALAÇÃO. AF_03/2023	UN	1,0000000	16,49	16,49
Composição Auxiliar	90466	SINAPI	CHUMBAMENTO LINEAR EM ALVENARIA PARA RAMAIS/DISTRIBUIÇÃO DE INSTALAÇÕES HIDRÁULICAS COM DIÂMETROS MENORES OU IGUAIS A 40 MM. AF_09/2023	M	0,8850000	15,00	13,27
Composição Auxiliar	91845	SINAPI	ELETRODUTO FLEXÍVEL CORRUGADO REFORÇADO, PVC, DN 25 MM (3/4"), PARA CIRCUITOS TERMINAIS, INSTALADO EM LAJE - FORNECIMENTO E INSTALAÇÃO. AF_03/2023	M	1,6140000	8,31	13,41
Composição Auxiliar	91855	SINAPI	ELETRODUTO FLEXÍVEL CORRUGADO REFORÇADO, PVC, DN 25 MM (3/4"), PARA CIRCUITOS TERMINAIS, INSTALADO EM PAREDE - FORNECIMENTO E INSTALAÇÃO. AF_03/2023	M	0,8850000	11,06	9,78
Composição Auxiliar	90456	SINAPI	QUEBRA EM ALVENARIA PARA INSTALAÇÃO DE CAIXA DE TOMADA (4X4 OU 4X2). AF_09/2023	UN	1,0000000	5,23	5,23
Composição Auxiliar	90447	SINAPI	RASGO LINEAR MANUAL EM ALVENARIA, PARA ELETRODUTOS, DIÂMETROS MENORES OU IGUAIS A 40 MM. AF_09/2023	M	0,8850000	7,89	6,98
Composição Auxiliar	92000	SINAPI	TOMADA BAIXA DE EMBUTIR (1 MÓDULO), 2P+T 10 A, INCLUINDO SUPORTE E PLACA - FORNECIMENTO E INSTALAÇÃO. AF_03/2023	UN	1,0000000	29,73	29,73

9.3	Código	Banco	Descrição	Und	Quant.	Valor Unit	Total
Composição	CPU-17	Próprio	PONTO ELÉTRICO DE TOMADA DE USO ESPECÍFICO 2P+T (20A/250V) EM EDIFÍCIO RESIDENCIAL COM ELETRODUTO EMBUTIDO EM RASGOS NAS PAREDES, INCLUSIVE TOMADA, ELETRODUTO, CABO, RASGO, QUEBRA E CHUMBAMENTO. (REF. SINAPI 104476)	UN			184,47
Composição Auxiliar	91926	SINAPI	CABO DE COBRE FLEXÍVEL ISOLADO, 2,5 MM², ANTI-CHAMA 450/750 V, PARA CIRCUITOS TERMINAIS - FORNECIMENTO E INSTALAÇÃO. AF_03/2023	M	10,6357000	4,71	50,09
Composição Auxiliar	91940	SINAPI	CAIXA RETANGULAR 4" X 2" MÉDIA (1,30 M DO PISO), PVC, INSTALADA EM PAREDE - FORNECIMENTO E INSTALAÇÃO. AF_03/2023	UN	1,0000000	16,49	16,49
Composição Auxiliar	90466	SINAPI	CHUMBAMENTO LINEAR EM ALVENARIA PARA RAMAIS/DISTRIBUIÇÃO DE INSTALAÇÕES HIDRÁULICAS COM DIÂMETROS MENORES OU IGUAIS A 40 MM. AF_09/2023	M	1,9357000	15,00	29,03
Composição Auxiliar	91845	SINAPI	ELETRODUTO FLEXÍVEL CORRUGADO REFORÇADO, PVC, DN 25 MM (3/4"), PARA CIRCUITOS TERMINAIS, INSTALADO EM LAJE - FORNECIMENTO E INSTALAÇÃO. AF_03/2023	M	1,3800000	8,31	11,46
Composição Auxiliar	91855	SINAPI	ELETRODUTO FLEXÍVEL CORRUGADO REFORÇADO, PVC, DN 25 MM (3/4"), PARA CIRCUITOS TERMINAIS, INSTALADO EM PAREDE - FORNECIMENTO E INSTALAÇÃO. AF_03/2023	M	1,9357000	11,06	21,40
Composição Auxiliar	90456	SINAPI	QUEBRA EM ALVENARIA PARA INSTALAÇÃO DE CAIXA DE TOMADA (4X4 OU 4X2). AF_09/2023	UN	1,0000000	5,23	5,23
Composição Auxiliar	90447	SINAPI	RASGO LINEAR MANUAL EM ALVENARIA, PARA ELETRODUTOS, DIÂMETROS MENORES OU IGUAIS A 40 MM. AF_09/2023	M	1,9357000	7,89	15,27
Composição Auxiliar	91997	SINAPI	TOMADA MÉDIA DE EMBUTIR (1 MÓDULO), 2P+T 20 A, INCLUINDO SUPORTE E PLACA - FORNECIMENTO E INSTALAÇÃO. AF_03/2023	UN	1,0000000	35,50	35,50

9.4	Código	Banco	Descrição	Und	Quant.	Valor Unit	Total
Composição	13176	ORSE	Luminária sobrepor quadrada Led 24W*, 6500K G- Light ou similar	un			68,65
Composição Auxiliar	10549	ORSE	Encargos Complementares - Servente	h	1,0000000	3,90	3,90
Composição Auxiliar	10552	ORSE	Encargos Complementares - Eletricista	h	1,0000000	3,75	3,75
Insumo	00002436	SINAPI	ELETRICISTA (HORISTA)	H	1,0000000	21,14	21,14
Insumo	00006111	SINAPI	SERVENTE DE OBRAS (HORISTA)	H	1,0000000	15,76	15,76
Insumo	13962	ORSE	Luminária sobrepor quadrada Led 24W*, 6500K G- Light ou similar	un	1,0000000	24,10	24,10

10.1	Código	Banco	Descrição	Und	Quant.	Valor Unit	Total
Composição	100684	SINAPI	KIT DE PORTA DE MADEIRA PARA VERNIZ, SEMI-OCA (LEVE OU MÉDIA), PADRÃO POPULAR, 80X210CM, ESPESSURA DE 3,5CM, ITENS INCLUIDOS: DOBRADIÇAS, MONTAGEM E INSTALAÇÃO DE BATENTE, FECHADURA COM EXECUÇÃO DO FURO - FORNECIMENTO E INSTALAÇÃO. AF_10/2025	UN			1.023,97
Composição Auxiliar	100660	SINAPI	ALIZAR DE 5X1,5CM PARA PORTA FIXADO COM PREGOS, PADRÃO POPULAR - FORNECIMENTO E INSTALAÇÃO. AF_10/2025	M	10,0000000	7,63	76,30
Composição Auxiliar	91011	SINAPI	PORTA DE MADEIRA PARA VERNIZ, SEMI-OCA (LEVE OU MÉDIA), 80X210CM, ESPESSURA DE 3,5CM, INCLUSIVE DOBRADIÇAS - FORNECIMENTO E INSTALAÇÃO. AF_10/2025	UN	1,0000000	462,38	462,38
Composição Auxiliar	91292	SINAPI	BATENTE PARA PORTA DE MADEIRA, FIXAÇÃO COM ARGAMASSA, PADRÃO POPULAR. FORNECIMENTO E INSTALAÇÃO. AF_10/2025	UN	1,0000000	371,52	371,52
Composição Auxiliar	91304	SINAPI	FECHADURA DE EMBUTIR COM CILINDRO, EXTERNA, COMPLETA, ACABAMENTO PADRÃO POPULAR, INCLUSIVE EXECUÇÃO DE FURO - FORNECIMENTO E INSTALAÇÃO. AF_10/2025	UN	1,0000000	113,77	113,77

10.2	Código	Banco	Descrição	Und	Quant.	Valor Unit	Total
Composição	94562	SINAPI	JANELA DE AÇO DE CORRER COM 4 FOLHAS PARA VIDRO (VIDROS NÃO INCLUIDOS), BATENTE/REQUADRO INCLUSO (6 A 14 CM), FIXAÇÃO COM ARGAMASSA, COM PINTURA ANTICORROSIVA, COM FERRAGENS, FIXAÇÃO COM ARGAMASSA, EXCLUSIVE CONTRAMARCO - FORNECIMENTO E INSTALAÇÃO. AF_11/2024	m²			583,13
Composição Auxiliar	88309	SINAPI	PEDREIRO COM ENCARGOS COMPLEMENTARES	H	1,3739344	26,90	36,95
Composição Auxiliar	88316	SINAPI	SERVENTE COM ENCARGOS COMPLEMENTARES	H	0,6869672	21,32	14,64
Composição Auxiliar	88629	SINAPI	ARGAMASSA TRAÇO 1:3 (EM VOLUME DE CIMENTO E AREIA MÉDIA ÚMIDA), PREPARO MANUAL. AF_08/2019	m³	0,0080000	717,98	5,74
Insumo	00011199	SINAPI	JANELA DE CORRER, AÇO, BATENTE/REQUADRO DE 6 A 14 CM, COM DIVISÃO HORIZ, PINT ANTICORROSIVA, SEM VIDRO, BANDEIRA COM BASCULA, 4 FLS. 120 X 150 CM (A X L)	UN	0,5558000	946,03	525,80

10.3	Código	Banco	Descrição	Und	Quant.	Valor Unit	Total
Composição	102220	SINAPI	PINTURA TINTA DE ACABAMENTO (PIGMENTADA) ESMALTE SINTÉTICO BRILHANTE EM MADEIRA, 2 DEMÃOS. AF_01/2021	m²			15,59
Composição Auxiliar	88310	SINAPI	PINTOR COM ENCARGOS COMPLEMENTARES	H	0,3805000	28,58	10,87
Insumo	00005318	SINAPI	DILUENTE AGUARRAS	L	0,0125000	19,34	0,24
Insumo	00007292	SINAPI	TINTA ESMALTE SINTÉTICO PREMIUM BRILHANTE	L	0,1253000	35,80	4,48

Rua Pastor Josebias Fialho Marinho, Nº 40, CXPST 165, Aeroclub, João Pessoa-PB.

Contato: (83) 99998-7501

E-mail: gsbconstrucoeselocacoes@gmail.com

Composições Auxiliares							
	Código	Banco	Descrição	Und	Quant.	Valor Unit	Total
Composição	88239	SINAPI	AJUDANTE DE CARPINTEIRO COM ENCARGOS COMPLEMENTARES	H			22,00
Composição Auxiliar	95309	SINAPI	CURSO DE CAPACITAÇÃO PARA AJUDANTE DE CARPINTEIRO (ENCARGOS COMPLEMENTARES) - HORISTA	H	1,0000000	0,24	0,24
Insumo	00006117	SINAPI	CARPINTEIRO AUXILIAR (HORISTA)	H	1,0000000	16,66	16,66
Insumo	00037370	SINAPI	ALIMENTAÇÃO - HORISTA (COLETADO CAIXA - ENCARGOS COMPLEMENTARES)	H	1,0000000	0,92	0,92
Insumo	00037371	SINAPI	TRANSPORTE - HORISTA (COLETADO CAIXA - ENCARGOS COMPLEMENTARES)	H	1,0000000	0,80	0,80
Insumo	00037372	SINAPI	EXAMES - HORISTA (COLETADO CAIXA - ENCARGOS COMPLEMENTARES)	H	1,0000000	1,43	1,43
Insumo	00037373	SINAPI	SEGURO - HORISTA (COLETADO CAIXA - ENCARGOS COMPLEMENTARES)	H	1,0000000	0,08	0,08
Insumo	00043459	SINAPI	FERRAMENTAS - FAMÍLIA CARPINTEIRO DE FORMAS - HORISTA (ENCARGOS COMPLEMENTARES - COLETADO CAIXA)	H	1,0000000	0,44	0,44
Insumo	00043483	SINAPI	EPI - FAMÍLIA CARPINTEIRO DE FORMAS - HORISTA (ENCARGOS COMPLEMENTARES - COLETADO CAIXA)	H	1,0000000	1,43	1,43
Composição	100660	SINAPI	ALIZAR DE 5X1,5CM PARA PORTA FIXADO COM PREGOS, PADRÃO POPULAR - FORNECIMENTO E INSTALAÇÃO. AF 10/2025	M			7,63
Composição Auxiliar	88261	SINAPI	CARPINTEIRO DE ESQUADRIAS COM ENCARGOS COMPLEMENTARES	H	0,0705411	28,87	2,03
Composição Auxiliar	88316	SINAPI	SERVENTE COM ENCARGOS COMPLEMENTARES	H	0,0199355	21,32	0,42
Insumo	00020007	SINAPI	GUARNICAO / ALIZAR / VISTA LISA EM MADEIRA MACIA, PARA PORTA, E = *1° CM, L = *5° CM, PINUS /EUCALIPTO / VIRLOIA OU EQUIVALENTE DA REGIAO	M	1,1630000	4,33	5,03
Insumo	00039026	SINAPI	PREGO DE AÇO POLIDO SEM CABECA 15 X 15 (1/4 X 13)	KG	0,0060000	25,10	0,15
Composição	87292	SINAPI	ARGAMASSA TRAÇO 1:2:8 (EM VOLUME DE CIMENTO, CAL E AREIA MÉDIA ÚMIDA) PARA EMBOÇO/MASSA ÚNICA/ASSENTAMENTO DE ALVENARIA DE VEDAÇÃO, PREPARO MECÂNICO COM BETONEIRA 400 L. AF 08/2019	m³			609,67
Composição Auxiliar	88377	SINAPI	OPERADOR DE BETONEIRA ESTACIONÁRIA/MISTURADOR COM ENCARGOS COMPLEMENTARES	H	4,5000000	18,40	82,80
Composição Auxiliar	88830	SINAPI	BETONEIRA CAPACIDADE NOMINAL DE 400 L, CAPACIDADE DE MISTURA 280 L, MOTOR ELÉTRICO TRIFÁSICO POTÊNCIA DE 2 CV, SEM CARREGADOR - CHP DIURNO. AF 05/2023	CHP	1,0500000	1,86	1,95
Composição Auxiliar	88831	SINAPI	BETONEIRA CAPACIDADE NOMINAL DE 400 L, CAPACIDADE DE MISTURA 280 L, MOTOR ELÉTRICO TRIFÁSICO POTÊNCIA DE 2 CV, SEM CARREGADOR - CHI DIURNO. AF 05/2023	CHI	3,4500000	0,40	1,38
Insumo	00000370	SINAPI	AREIA MÉDIA - POSTO JAZIDA/FORNECEDOR (RETIRADO NA JAZIDA, SEM TRANSPORTE)	m³	1,1600000	139,17	161,43
Insumo	00001106	SINAPI	CAL HIDRATADA CH-I PARA ARGAMASSAS	KG	174,1000000	1,18	205,43
Insumo	00001379	SINAPI	CIMENTO PORTLAND COMPOSTO CP II-32	KG	195,8600000	0,80	156,68
Composição	87313	SINAPI	ARGAMASSA TRAÇO 1:3 (EM VOLUME DE CIMENTO E AREIA GROSSA ÚMIDA) PARA CHAPISCO CONVENCIONAL. PREPARO MECÂNICO COM BETONEIRA 400 L. AF 08/2019	m³			557,80
Composição Auxiliar	88377	SINAPI	OPERADOR DE BETONEIRA ESTACIONÁRIA/MISTURADOR COM ENCARGOS COMPLEMENTARES	H	4,3200000	18,40	79,48
Composição Auxiliar	88830	SINAPI	BETONEIRA CAPACIDADE NOMINAL DE 400 L, CAPACIDADE DE MISTURA 280 L, MOTOR ELÉTRICO TRIFÁSICO POTÊNCIA DE 2 CV, SEM CARREGADOR - CHP DIURNO. AF 05/2023	CHP	1,0100000	1,86	1,87
Composição Auxiliar	88831	SINAPI	BETONEIRA CAPACIDADE NOMINAL DE 400 L, CAPACIDADE DE MISTURA 280 L, MOTOR ELÉTRICO TRIFÁSICO POTÊNCIA DE 2 CV, SEM CARREGADOR - CHI DIURNO. AF 05/2023	CHI	3,3100000	0,40	1,32
Insumo	00000367	SINAPI	AREIA GROSSA - POSTO JAZIDA/FORNECEDOR (RETIRADO NA JAZIDA, SEM TRANSPORTE)	m³	0,2500000	140,09	132,04
Insumo	00001379	SINAPI	CIMENTO PORTLAND COMPOSTO CP II-32	KG	426,4900000	0,80	341,19
Composição	88629	SINAPI	ARGAMASSA TRAÇO 1:3 (EM VOLUME DE CIMENTO E AREIA MÉDIA ÚMIDA), PREPARO MANUAL. AF 08/2019	m³			717,98
Composição Auxiliar	88316	SINAPI	SERVENTE COM ENCARGOS COMPLEMENTARES	H	8,5700000	21,32	182,71
Insumo	00000370	SINAPI	AREIA MÉDIA - POSTO JAZIDA/FORNECEDOR (RETIRADO NA JAZIDA, SEM TRANSPORTE)	m³	1,0700000	139,17	148,91
Insumo	00001379	SINAPI	CIMENTO PORTLAND COMPOSTO CP II-32	KG	482,9600000	0,80	386,36
Composição	87301	SINAPI	ARGAMASSA TRAÇO 1:4 (EM VOLUME DE CIMENTO E AREIA MÉDIA ÚMIDA) PARA CONTRAPISO, PREPARO MECÂNICO COM BETONEIRA 400 L. AF 08/2019	m³			649,97
Composição Auxiliar	88377	SINAPI	OPERADOR DE BETONEIRA ESTACIONÁRIA/MISTURADOR COM ENCARGOS COMPLEMENTARES	H	4,8500000	18,40	89,24
Composição Auxiliar	88830	SINAPI	BETONEIRA CAPACIDADE NOMINAL DE 400 L, CAPACIDADE DE MISTURA 280 L, MOTOR ELÉTRICO TRIFÁSICO POTÊNCIA DE 2 CV, SEM CARREGADOR - CHP DIURNO. AF 05/2023	CHP	1,1300000	1,86	2,10
Composição Auxiliar	88831	SINAPI	BETONEIRA CAPACIDADE NOMINAL DE 400 L, CAPACIDADE DE MISTURA 280 L, MOTOR ELÉTRICO TRIFÁSICO POTÊNCIA DE 2 CV, SEM CARREGADOR - CHI DIURNO. AF 05/2023	CHI	3,7200000	0,40	1,48
Insumo	00000370	SINAPI	AREIA MÉDIA - POSTO JAZIDA/FORNECEDOR (RETIRADO NA JAZIDA, SEM TRANSPORTE)	m³	1,3600000	139,17	189,27
Insumo	00001379	SINAPI	CIMENTO PORTLAND COMPOSTO CP II-32	KG	459,8500000	0,80	367,88
Composição	88247	SINAPI	AUXILIAR DE ELETRICISTA COM ENCARGOS COMPLEMENTARES	H			22,63
Composição Auxiliar	95316	SINAPI	CURSO DE CAPACITAÇÃO PARA AUXILIAR DE ELETRICISTA (ENCARGOS COMPLEMENTARES) - HORISTA	H	1,0000000	0,62	0,62
Insumo	00000247	SINAPI	AJUDANTE DE ELETRICISTA (HORISTA)	H	1,0000000	16,66	16,66
Insumo	00037370	SINAPI	ALIMENTAÇÃO - HORISTA (COLETADO CAIXA - ENCARGOS COMPLEMENTARES)	H	1,0000000	0,92	0,92
Insumo	00037371	SINAPI	TRANSPORTE - HORISTA (COLETADO CAIXA - ENCARGOS COMPLEMENTARES)	H	1,0000000	0,80	0,80
Insumo	00037372	SINAPI	EXAMES - HORISTA (COLETADO CAIXA - ENCARGOS COMPLEMENTARES)	H	1,0000000	1,43	1,43
Insumo	00037373	SINAPI	SEGURO - HORISTA (COLETADO CAIXA - ENCARGOS COMPLEMENTARES)	H	1,0000000	0,08	0,08
Insumo	00043460	SINAPI	FERRAMENTAS - FAMÍLIA ELETRICISTA - HORISTA (ENCARGOS COMPLEMENTARES - COLETADO CAIXA)	H	1,0000000	0,86	0,86
Insumo	00043484	SINAPI	EPI - FAMÍLIA ELETRICISTA - HORISTA (ENCARGOS COMPLEMENTARES - COLETADO CAIXA)	H	1,0000000	1,26	1,26
Composição	88248	SINAPI	AUXILIAR DE ENCANADOR OU BOMBEIRO HIDRÁULICO COM ENCARGOS COMPLEMENTARES	H			21,62
Composição Auxiliar	95317	SINAPI	CURSO DE CAPACITAÇÃO PARA AUXILIAR DE ENCANADOR OU BOMBEIRO HIDRÁULICO (ENCARGOS COMPLEMENTARES) - HORISTA	H	1,0000000	0,29	0,29
Insumo	00000246	SINAPI	AUXILIAR DE ENCANADOR OU BOMBEIRO HIDRÁULICO (HORISTA)	H	1,0000000	16,66	16,66
Insumo	00037370	SINAPI	ALIMENTAÇÃO - HORISTA (COLETADO CAIXA - ENCARGOS COMPLEMENTARES)	H	1,0000000	0,92	0,92



GSB
CONSTRUÇÕES
E LOCAÇÃO LTDA

**GSB CONSTRUÇÕES, SERVIÇOS
E LOCAÇÃO LTDA.**

CNPJ: 62.886.340/0001-19

Insumo	Código	Banco	Descrição	Und	Quant.	Valor Unit	Total
Insumo	00037371	SINAPI	TRANSPORTE - HORISTA (COLETADO CAIXA - ENCARGOS COMPLEMENTARES)	H	1,0000000	0,80	0,80
Insumo	00037372	SINAPI	EXAMES - HORISTA (COLETADO CAIXA - ENCARGOS COMPLEMENTARES)	H	1,0000000	1,43	1,43
Insumo	00037373	SINAPI	SEGURO - HORISTA (COLETADO CAIXA - ENCARGOS COMPLEMENTARES)	H	1,0000000	0,08	0,08
Insumo	00043461	SINAPI	FERRAMENTAS - FAMILIA ENCANADOR - HORISTA (ENCARGOS COMPLEMENTARES - COLETADO CAIXA)	H	1,0000000	0,31	0,31
Insumo	00043485	SINAPI	EPI - FAMILIA ENCANADOR - HORISTA (ENCARGOS COMPLEMENTARES - COLETADO CAIXA)	H	1,0000000	1,13	1,13

Composição	Código	Banco	Descrição	Und	Quant.	Valor Unit	Total
Composição	88256	SINAPI	AZULEJISTA OU LADRILHEIRO COM ENCARGOS COMPLEMENTARES	H			26,77
Composição Auxiliar	95324	SINAPI	CURSO DE CAPACITAÇÃO PARA AZULEJISTA OU LADRILHEIRO (ENCARGOS COMPLEMENTARES) HORISTA	H	1,0000000	0,31	0,31
Insumo	00004760	SINAPI	AZULEJISTA OU LADRILHEIRO (HORISTA)	H	1,0000000	21,14	21,14
Insumo	00037370	SINAPI	ALIMENTAÇÃO - HORISTA (COLETADO CAIXA - ENCARGOS COMPLEMENTARES)	H	1,0000000	0,92	0,92
Insumo	00037371	SINAPI	TRANSPORTE - HORISTA (COLETADO CAIXA - ENCARGOS COMPLEMENTARES)	H	1,0000000	0,80	0,80
Insumo	00037372	SINAPI	EXAMES - HORISTA (COLETADO CAIXA - ENCARGOS COMPLEMENTARES)	H	1,0000000	1,43	1,43
Insumo	00037373	SINAPI	SEGURO - HORISTA (COLETADO CAIXA - ENCARGOS COMPLEMENTARES)	H	1,0000000	0,08	0,08
Insumo	00043465	SINAPI	FERRAMENTAS - FAMILIA PEDREIRO - HORISTA (ENCARGOS COMPLEMENTARES - COLETADO CAIXA)	H	1,0000000	0,78	0,78
Insumo	00043489	SINAPI	EPI - FAMILIA PEDREIRO - HORISTA (ENCARGOS COMPLEMENTARES - COLETADO CAIXA)	H	1,0000000	1,31	1,31

Composição	Código	Banco	Descrição	Und	Quant.	Valor Unit	Total
Composição	140	ORSE	Aço CA - 50 Ø 6,3 a 12,5mm, inclusive corte, dobraagem, montagem e colocação de ferragens nas formas, para superestruturas e fundações - R1	kg			12,72
Composição Auxiliar	10549	ORSE	Encargos Complementares - Servente	h	0,0800000	3,90	0,31
Composição Auxiliar	10555	ORSE	Encargos Complementares - Armador	h	0,0800000	3,73	0,29
Insumo	00000378	SINAPI	ARMADOR (HORISTA)	H	0,0800000	21,14	1,69
Insumo	00006111	SINAPI	SERVENTE DE OBRAS (HORISTA)	H	0,0800000	15,76	1,26
Insumo	00039017	SINAPI	ESPACADOR / DISTANCIADOR CIRCULAR COM ENTRADA LATERAL, EM PLASTICO, PARA VERGALHAO *4,2 A 12,5* MM, COBRIMENTO 20 MM	UN	0,4000000	0,22	0,08
Insumo	00039315	SINAPI	ESPACADOR / DISTANCIADOR TIPO GARRA DUPLA, EM PLASTICO, COBRIMENTO *20* MM, PARA FERRAGENS DE LAJES E FUNDO DE VIGAS	UN	0,4000000	0,36	0,14
Insumo	00043132	SINAPI	ARAME RECOZIDO 16 BWG, D = 1,65 MM (0,016 KG/M) OU 18 BWG, D = 1,25 MM (0,01 KG/M)	KG	0,0200000	23,94	0,47
Insumo	81	ORSE	Aço ca-50 6,3 a 12,5 mm	kg	1,0000000	8,48	8,48

Composição	Código	Banco	Descrição	Und	Quant.	Valor Unit	Total
Composição	91292	SINAPI	BATENTE PARA PORTA DE MADEIRA, FIXAÇÃO COM ARGAMASSA, PADRÃO POPULAR. FORNECIMENTO E INSTALAÇÃO. AF_10/2025	UN			371,52
Composição Auxiliar	88261	SINAPI	CARPINTEIRO DE ESQUADRIAS COM ENCARGOS COMPLEMENTARES	H	0,6774700	28,87	19,55
Composição Auxiliar	88309	SINAPI	PEDREIRO COM ENCARGOS COMPLEMENTARES	H	1,6725041	26,90	44,99
Composição Auxiliar	88316	SINAPI	SERVENTE COM ENCARGOS COMPLEMENTARES	H	0,6641231	21,32	14,15
Composição Auxiliar	88629	SINAPI	ARGAMASSA TRAÇO 1:3 (EM VOLUME DE CIMENTO E AREIA MÉDIA ÚMIDA), PREPARO MANUAL. AF_08/2019	m³	0,0223000	717,98	16,01
Composição Auxiliar	91287	SINAPI	BATENTE PARA PORTA DE MADEIRA, PADRÃO POPULAR - FORNECIMENTO E MONTAGEM. AF_10/2025	UN	1,0000000	261,80	261,80
Insumo	00007319	SINAPI	TINTA ASFALTICA IMPERMEABILIZANTE DISPERSA EM AGUA, PARA MATERIAIS CIMENTICIOS	L	0,7084000	14,92	10,56
Insumo	00039027	SINAPI	PREGO DE AÇO POLIDO COM CABECA 19 X 36 (3 1/4 X 9)	KG	0,2000000	22,31	4,46

Composição	Código	Banco	Descrição	Und	Quant.	Valor Unit	Total
Composição	91287	SINAPI	BATENTE PARA PORTA DE MADEIRA, PADRÃO POPULAR - FORNECIMENTO E MONTAGEM. AF_10/2025	UN			261,80
Composição Auxiliar	88261	SINAPI	CARPINTEIRO DE ESQUADRIAS COM ENCARGOS COMPLEMENTARES	H	3,9369179	28,87	113,65
Composição Auxiliar	88316	SINAPI	SERVENTE COM ENCARGOS COMPLEMENTARES	H	1,1126072	21,32	23,72
Insumo	00000184	SINAPI	BATENTE / PORTAL / ADUELA / MARCO EM MADEIRA MACICA COM REBAIXO, E = *3* CM, L = *14* CM, PARA PORTAS DE GIRO DE *60 CM A 120* CM X *210* CM, FINIS / EUCALIPTO / VIROLO OU EQUIVALENTE DA REGIAO (NAO INCLUI ALIZARES)	JG	1,0000000	123,58	123,58
Insumo	00005066	SINAPI	PREGO DE AÇO POLIDO COM CABECA 12 X 12	KG	0,0110000	29,42	0,32
Insumo	00005075	SINAPI	PREGO DE AÇO POLIDO COM CABECA 18 X 30 (2 3/4 X 10)	KG	0,0240000	22,33	0,53

Composição	Código	Banco	Descrição	Und	Quant.	Valor Unit	Total
Composição	88831	SINAPI	BETONEIRA CAPACIDADE NOMINAL DE 400 L, CAPACIDADE DE MISTURA 280 L, MOTOR ELÉTRICO TRIFÁSICO POTÊNCIA DE 2 CV, SEM CARREGADOR - CHJ DIURNO. AF_05/2023	CHI			0,40
Composição Auxiliar	88826	SINAPI	BETONEIRA CAPACIDADE NOMINAL DE 400 L, CAPACIDADE DE MISTURA 280 L, MOTOR ELÉTRICO TRIFÁSICO POTÊNCIA DE 2 CV, SEM CARREGADOR - DEPRECIÇÃO. AF_05/2023	H	1,0000000	0,33	0,33
Composição Auxiliar	88827	SINAPI	BETONEIRA CAPACIDADE NOMINAL DE 400 L, CAPACIDADE DE MISTURA 280 L, MOTOR ELÉTRICO TRIFÁSICO POTÊNCIA DE 2 CV, SEM CARREGADOR - JUROS. AF_05/2023	H	1,0000000	0,07	0,07

Composição	Código	Banco	Descrição	Und	Quant.	Valor Unit	Total
Composição	88830	SINAPI	BETONEIRA CAPACIDADE NOMINAL DE 400 L, CAPACIDADE DE MISTURA 280 L, MOTOR ELÉTRICO TRIFÁSICO POTÊNCIA DE 2 CV, SEM CARREGADOR - CHP DIURNO. AF_05/2023	CHP			1,86
Composição Auxiliar	88826	SINAPI	BETONEIRA CAPACIDADE NOMINAL DE 400 L, CAPACIDADE DE MISTURA 280 L, MOTOR ELÉTRICO TRIFÁSICO POTÊNCIA DE 2 CV, SEM CARREGADOR - DEPRECIÇÃO. AF_05/2023	H	1,0000000	0,33	0,33
Composição Auxiliar	88827	SINAPI	BETONEIRA CAPACIDADE NOMINAL DE 400 L, CAPACIDADE DE MISTURA 280 L, MOTOR ELÉTRICO TRIFÁSICO POTÊNCIA DE 2 CV, SEM CARREGADOR - JUROS. AF_05/2023	H	1,0000000	0,07	0,07
Composição Auxiliar	88828	SINAPI	BETONEIRA CAPACIDADE NOMINAL DE 400 L, CAPACIDADE DE MISTURA 280 L, MOTOR ELÉTRICO TRIFÁSICO POTÊNCIA DE 2 CV, SEM CARREGADOR - MANUTENÇÃO. AF_05/2023	H	1,0000000	0,36	0,36
Composição Auxiliar	88829	SINAPI	BETONEIRA CAPACIDADE NOMINAL DE 400 L, CAPACIDADE DE MISTURA 280 L, MOTOR ELÉTRICO TRIFÁSICO POTÊNCIA DE 2 CV, SEM CARREGADOR - MATERIAIS NA OPERAÇÃO. AF_05/2023	H	1,0000000	1,10	1,10

Composição	Código	Banco	Descrição	Und	Quant.	Valor Unit	Total
Composição	88826	SINAPI	BETONEIRA CAPACIDADE NOMINAL DE 400 L, CAPACIDADE DE MISTURA 280 L, MOTOR ELÉTRICO TRIFÁSICO POTÊNCIA DE 2 CV, SEM CARREGADOR - DEPRECIÇÃO. AF_05/2023	H			0,33
Insumo	00010535	SINAPI	BETONEIRA, CAPACIDADE NOMINAL 400 L, CAPACIDADE DE MISTURA 280 L, MOTOR ELETRICO TRIFASICO 220/380 V, POTENCIA 2 CV, SEM CARREGADOR	UN	0,0000640	5.170,37	0,33

	Código	Banco	Descrição	Und	Quant.	Valor Unit	Total
Composição	88827	SINAPI	BETONEIRA CAPACIDADE NOMINAL DE 400 L, CAPACIDADE DE MISTURA 280 L, MOTOR ELÉTRICO TRIFÁSICO POTÊNCIA DE 2 CV, SEM CARREGADOR - JUROS. AF_05/2023	H			0,07
Insumo	00010535	SINAPI	BETONEIRA, CAPACIDADE NOMINAL 400 L, CAPACIDADE DE MISTURA 280 L, MOTOR ELETRICO TRIFASICO 220/380 V, POTENCIA 2 CV, SEM CARREGADOR	UN	0,0000148	5.170,37	0,07
Composição	88828	SINAPI	BETONEIRA CAPACIDADE NOMINAL DE 400 L, CAPACIDADE DE MISTURA 280 L, MOTOR ELÉTRICO TRIFÁSICO POTÊNCIA DE 2 CV, SEM CARREGADOR - MANUTENÇÃO. AF_05/2023	H			0,36
Insumo	00010535	SINAPI	BETONEIRA, CAPACIDADE NOMINAL 400 L, CAPACIDADE DE MISTURA 280 L, MOTOR ELETRICO TRIFASICO 220/380 V, POTENCIA 2 CV, SEM CARREGADOR	UN	0,0000700	5.170,37	0,36
Composição	88829	SINAPI	BETONEIRA CAPACIDADE NOMINAL DE 400 L, CAPACIDADE DE MISTURA 280 L, MOTOR ELÉTRICO TRIFÁSICO POTÊNCIA DE 2 CV, SEM CARREGADOR - MATERIAIS NA OPERAÇÃO. AF_05/2023	H			1,10
Insumo	00002705	SINAPI	ENERGIA ELETRICA ATE 2000 KWH INDUSTRIAL, SEM DEMANDA	KWH	1,2500000	0,88	1,10
Composição	89226	SINAPI	BETONEIRA CAPACIDADE NOMINAL DE 600 L, CAPACIDADE DE MISTURA 360 L, MOTOR ELÉTRICO TRIFÁSICO POTÊNCIA DE 4 CV, SEM CARREGADOR - CHI DIURNO. AF_05/2023	CHI			1,65
Composição Auxiliar	89221	SINAPI	BETONEIRA CAPACIDADE NOMINAL DE 600 L, CAPACIDADE DE MISTURA 360 L, MOTOR ELÉTRICO TRIFÁSICO POTÊNCIA DE 4 CV, SEM CARREGADOR - DEPRECIACÃO. AF_05/2023	H	1,0000000	1,34	1,34
Composição Auxiliar	89222	SINAPI	BETONEIRA CAPACIDADE NOMINAL DE 600 L, CAPACIDADE DE MISTURA 360 L, MOTOR ELÉTRICO TRIFÁSICO POTÊNCIA DE 4 CV, SEM CARREGADOR - JUROS. AF_05/2023	H	1,0000000	0,31	0,31
Composição	89225	SINAPI	BETONEIRA CAPACIDADE NOMINAL DE 600 L, CAPACIDADE DE MISTURA 360 L, MOTOR ELÉTRICO TRIFÁSICO POTÊNCIA DE 4 CV, SEM CARREGADOR - CHP DIURNO. AF_05/2023	CHP			5,92
Composição Auxiliar	89221	SINAPI	BETONEIRA CAPACIDADE NOMINAL DE 600 L, CAPACIDADE DE MISTURA 360 L, MOTOR ELÉTRICO TRIFÁSICO POTÊNCIA DE 4 CV, SEM CARREGADOR - DEPRECIACÃO. AF_05/2023	H	1,0000000	1,34	1,34
Composição Auxiliar	89222	SINAPI	BETONEIRA CAPACIDADE NOMINAL DE 600 L, CAPACIDADE DE MISTURA 360 L, MOTOR ELÉTRICO TRIFÁSICO POTÊNCIA DE 4 CV, SEM CARREGADOR - JUROS. AF_05/2023	H	1,0000000	0,31	0,31
Composição Auxiliar	89223	SINAPI	BETONEIRA CAPACIDADE NOMINAL DE 600 L, CAPACIDADE DE MISTURA 360 L, MOTOR ELÉTRICO TRIFÁSICO POTÊNCIA DE 4 CV, SEM CARREGADOR - MANUTENÇÃO. AF_05/2023	H	1,0000000	1,47	1,47
Composição Auxiliar	89224	SINAPI	BETONEIRA CAPACIDADE NOMINAL DE 600 L, CAPACIDADE DE MISTURA 360 L, MOTOR ELÉTRICO TRIFÁSICO POTÊNCIA DE 4 CV, SEM CARREGADOR - MATERIAIS NA OPERAÇÃO. AF_05/2023	H	1,0000000	2,20	2,20
Composição	89221	SINAPI	BETONEIRA CAPACIDADE NOMINAL DE 600 L, CAPACIDADE DE MISTURA 360 L, MOTOR ELÉTRICO TRIFÁSICO POTÊNCIA DE 4 CV, SEM CARREGADOR - DEPRECIACÃO. AF_05/2023	H			1,34
Insumo	00036397	SINAPI	BETONEIRA, CAPACIDADE NOMINAL 600 L, CAPACIDADE DE MISTURA 360 L, MOTOR ELETRICO TRIFASICO 220/380V, POTENCIA 4CV, SEM CARREGADOR	UN	0,0000640	21.032,03	1,34
Composição	89222	SINAPI	BETONEIRA CAPACIDADE NOMINAL DE 600 L, CAPACIDADE DE MISTURA 360 L, MOTOR ELÉTRICO TRIFÁSICO POTÊNCIA DE 4 CV, SEM CARREGADOR - JUROS. AF_05/2023	H			0,31
Insumo	00036397	SINAPI	BETONEIRA, CAPACIDADE NOMINAL 600 L, CAPACIDADE DE MISTURA 360 L, MOTOR ELETRICO TRIFASICO 220/380V, POTENCIA 4CV, SEM CARREGADOR	UN	0,0000148	21.032,03	0,31
Composição	89223	SINAPI	BETONEIRA CAPACIDADE NOMINAL DE 600 L, CAPACIDADE DE MISTURA 360 L, MOTOR ELÉTRICO TRIFÁSICO POTÊNCIA DE 4 CV, SEM CARREGADOR - MANUTENÇÃO. AF_05/2023	H			1,47
Insumo	00036397	SINAPI	BETONEIRA, CAPACIDADE NOMINAL 600 L, CAPACIDADE DE MISTURA 360 L, MOTOR ELETRICO TRIFASICO 220/380V, POTENCIA 4CV, SEM CARREGADOR	UN	0,0000700	21.032,03	1,47
Composição	89224	SINAPI	BETONEIRA CAPACIDADE NOMINAL DE 600 L, CAPACIDADE DE MISTURA 360 L, MOTOR ELÉTRICO TRIFÁSICO POTÊNCIA DE 4 CV, SEM CARREGADOR - MATERIAIS NA OPERAÇÃO. AF_05/2023	H			2,20
Insumo	00002705	SINAPI	ENERGIA ELETRICA ATE 2000 KWH INDUSTRIAL, SEM DEMANDA	KWH	2,5000000	0,88	2,20
Composição	91924	SINAPI	CABO DE COBRE FLEXIVEL ISOLADO, 1,5 MM², ANTI-CHAMA 450/750 V, PARA CIRCUITOS TERMINAIS - FORNECIMENTO E INSTALAÇÃO. AF_03/2023	M			3,23
Composição Auxiliar	88247	SINAPI	AUXILIAR DE ELETRICISTA COM ENCARGOS COMPLEMENTARES	H	0,0230000	22,63	0,52
Composição Auxiliar	88264	SINAPI	ELETRICISTA COM ENCARGOS COMPLEMENTARES	H	0,0230000	27,27	0,62
Insumo	00001013	SINAPI	CABO DE COBRE, FLEXIVEL, CLASSE 4 OU 5, ISOLACAO EM PVC/A, ANTICHAMA BWF-B, 1 CONDUTOR, 450/750 V, SECAO NOMINAL 1,5 MM2	M	1,2434000	1,66	2,06
Insumo	00021127	SINAPI	FITA ISOLANTE ADESIVA ANTICHAMA, USO ATE 750 V, EM ROLO DE 19 MM X 5 M	UN	0,0094000	3,28	0,03
Composição	91926	SINAPI	CABO DE COBRE FLEXIVEL ISOLADO, 2,5 MM², ANTI-CHAMA 450/750 V, PARA CIRCUITOS TERMINAIS - FORNECIMENTO E INSTALAÇÃO. AF_03/2023	M			4,71
Composição Auxiliar	88247	SINAPI	AUXILIAR DE ELETRICISTA COM ENCARGOS COMPLEMENTARES	H	0,0290000	22,63	0,65
Composição Auxiliar	88264	SINAPI	ELETRICISTA COM ENCARGOS COMPLEMENTARES	H	0,0290000	27,27	0,79
Insumo	00001014	SINAPI	CABO DE COBRE, FLEXIVEL, CLASSE 4 OU 5, ISOLACAO EM PVC/A, ANTICHAMA BWF-B, 1 CONDUTOR, 450/750 V, SECAO NOMINAL 2,5 MM2	M	1,2434000	2,61	3,24
Insumo	00021127	SINAPI	FITA ISOLANTE ADESIVA ANTICHAMA, USO ATE 750 V, EM ROLO DE 19 MM X 5 M	UN	0,0094000	3,28	0,03
Composição	91937	SINAPI	CAIXA OCTOGONAL 3" X 3", PVC, INSTALADA EM LAJE - FORNECIMENTO E INSTALAÇÃO. AF_03/2023	UN			13,47
Composição Auxiliar	88247	SINAPI	AUXILIAR DE ELETRICISTA COM ENCARGOS COMPLEMENTARES	H	0,2220000	22,63	5,02
Composição Auxiliar	88264	SINAPI	ELETRICISTA COM ENCARGOS COMPLEMENTARES	H	0,2220000	27,27	6,05



GSB
CONSTRUÇÕES
E LOCAÇÃO LTDA

**GSB CONSTRUÇÕES, SERVIÇOS
E LOCAÇÃO LTDA.**

CNPJ: 62.886.340/0001-19

Insumo	Código	Banco	Descrição	Und	Quant.	Valor Unit	Total
	00001871	SINAPI	CAIXA OCTOGONAL DE FUNDO MOVEL, EM PVC, DE 3" X 3", PARA ELETRODUTO FLEXIVEL CORRUGADO	UN	1,0000000	2,40	2,40
Composição	91940	SINAPI	CAIXA RETANGULAR 4" X 2" MÉDIA (1,30 M DO PISO), PVC, INSTALADA EM PAREDE - FORNECIMENTO E INSTALAÇÃO. AF_03/2023	UN			16,49
Composição Auxiliar	88247	SINAPI	AUXILIAR DE ELETRICISTA COM ENCARGOS COMPLEMENTARES	H	0,2910000	22,63	6,58
Composição Auxiliar	88264	SINAPI	ELETRICISTA COM ENCARGOS COMPLEMENTARES	H	0,2910000	27,27	7,93
Composição Auxiliar	88629	SINAPI	ARGAMASSA TRAÇO 1:3 (EM VOLUME DE CIMENTO E AREIA MÉDIA ÚMIDA), PREPARO MANUAL. AF_08/2019	m³	0,0009000	717,98	0,64
Insumo	00001872	SINAPI	CAIXA DE PASSAGEM, EM PVC, DE 4" X 2", PARA ELETRODUTO FLEXIVEL CORRUGADO	UN	1,0000000	1,34	1,34
Composição	5903	SINAPI	CAMINHÃO PIPA 10.000 L TRUCADO, PESO BRUTO TOTAL 23.000 KG, CARGA ÚTIL MÁXIMA 15.935 KG, DISTÂNCIA ENTRE EIXOS 4,8 M, POTÊNCIA 230 CV, INCLUSIVE TANQUE DE AÇO PARA TRANSPORTE DE ÁGUA - CHI DIURNO. AF_06/2014	CHI			72,62
Composição Auxiliar	88282	SINAPI	MOTORISTA DE CAMINHÃO COM ENCARGOS COMPLEMENTARES	H	1,0000000	27,07	27,07
Composição Auxiliar	91396	SINAPI	CAMINHÃO PIPA 10.000 L TRUCADO, PESO BRUTO TOTAL 23.000 KG, CARGA ÚTIL MÁXIMA 15.935 KG, DISTÂNCIA ENTRE EIXOS 4,8 M, POTÊNCIA 230 CV, INCLUSIVE TANQUE DE AÇO PARA TRANSPORTE DE ÁGUA - DEPRECIÇÃO. AF_06/2014	H	1,0000000	29,54	29,54
Composição Auxiliar	91397	SINAPI	CAMINHÃO PIPA 10.000 L TRUCADO, PESO BRUTO TOTAL 23.000 KG, CARGA ÚTIL MÁXIMA 15.935 KG, DISTÂNCIA ENTRE EIXOS 4,8 M, POTÊNCIA 230 CV, INCLUSIVE TANQUE DE AÇO PARA TRANSPORTE DE ÁGUA - JUROS. AF_06/2014	H	1,0000000	11,41	11,41
Composição Auxiliar	91398	SINAPI	CAMINHÃO PIPA 10.000 L TRUCADO, PESO BRUTO TOTAL 23.000 KG, CARGA ÚTIL MÁXIMA 15.935 KG, DISTÂNCIA ENTRE EIXOS 4,8 M, POTÊNCIA 230 CV, INCLUSIVE TANQUE DE AÇO PARA TRANSPORTE DE ÁGUA - IMPOSTOS E SEGUROS. AF_06/2014	H	1,0000000	4,60	4,60
Composição	5901	SINAPI	CAMINHÃO PIPA 10.000 L TRUCADO, PESO BRUTO TOTAL 23.000 KG, CARGA ÚTIL MÁXIMA 15.935 KG, DISTÂNCIA ENTRE EIXOS 4,8 M, POTÊNCIA 230 CV, INCLUSIVE TANQUE DE AÇO PARA TRANSPORTE DE ÁGUA - CHP DIURNO. AF_06/2014	CHP			309,22
Composição Auxiliar	53831	SINAPI	CAMINHÃO PIPA 10.000 L TRUCADO, PESO BRUTO TOTAL 23.000 KG, CARGA ÚTIL MÁXIMA 15.935 KG, DISTÂNCIA ENTRE EIXOS 4,8 M, POTÊNCIA 230 CV, INCLUSIVE TANQUE DE AÇO PARA TRANSPORTE DE ÁGUA - MATERIAIS NA OPERAÇÃO. AF_06/2014	H	1,0000000	184,27	184,27
Composição Auxiliar	5763	SINAPI	CAMINHÃO PIPA 10.000 L TRUCADO, PESO BRUTO TOTAL 23.000 KG, CARGA ÚTIL MÁXIMA 15.935 KG, DISTÂNCIA ENTRE EIXOS 4,8 M, POTÊNCIA 230 CV, INCLUSIVE TANQUE DE AÇO PARA TRANSPORTE DE ÁGUA - MANUTENÇÃO. AF_06/2014	H	1,0000000	52,33	52,33
Composição Auxiliar	88282	SINAPI	MOTORISTA DE CAMINHÃO COM ENCARGOS COMPLEMENTARES	H	1,0000000	27,07	27,07
Composição Auxiliar	91396	SINAPI	CAMINHÃO PIPA 10.000 L TRUCADO, PESO BRUTO TOTAL 23.000 KG, CARGA ÚTIL MÁXIMA 15.935 KG, DISTÂNCIA ENTRE EIXOS 4,8 M, POTÊNCIA 230 CV, INCLUSIVE TANQUE DE AÇO PARA TRANSPORTE DE ÁGUA - DEPRECIÇÃO. AF_06/2014	H	1,0000000	29,54	29,54
Composição Auxiliar	91397	SINAPI	CAMINHÃO PIPA 10.000 L TRUCADO, PESO BRUTO TOTAL 23.000 KG, CARGA ÚTIL MÁXIMA 15.935 KG, DISTÂNCIA ENTRE EIXOS 4,8 M, POTÊNCIA 230 CV, INCLUSIVE TANQUE DE AÇO PARA TRANSPORTE DE ÁGUA - JUROS. AF_06/2014	H	1,0000000	11,41	11,41
Composição Auxiliar	91398	SINAPI	CAMINHÃO PIPA 10.000 L TRUCADO, PESO BRUTO TOTAL 23.000 KG, CARGA ÚTIL MÁXIMA 15.935 KG, DISTÂNCIA ENTRE EIXOS 4,8 M, POTÊNCIA 230 CV, INCLUSIVE TANQUE DE AÇO PARA TRANSPORTE DE ÁGUA - IMPOSTOS E SEGUROS. AF_06/2014	H	1,0000000	4,60	4,60
Composição	91396	SINAPI	CAMINHÃO PIPA 10.000 L TRUCADO, PESO BRUTO TOTAL 23.000 KG, CARGA ÚTIL MÁXIMA 15.935 KG, DISTÂNCIA ENTRE EIXOS 4,8 M, POTÊNCIA 230 CV, INCLUSIVE TANQUE DE AÇO PARA TRANSPORTE DE ÁGUA - DEPRECIÇÃO. AF_06/2014	H			29,54
Insumo	00037736	SINAPI	TANQUE DE AÇO CARBONO NAO REVESTIDO, PARA TRANSPORTE DE AGUA COM CAPACIDADE DE 10 M3, COM BOMBA CENTRIFUGA POR TOMADA DE FORÇA, VAZAO MAXIMA *75* M3/H (INCLUI MONTAGEM, NAO INCLUI CAMINHÃO)	UN	0,0000551	89.039,98	4,90
Insumo	00037758	SINAPI	CAMINHÃO TRUCADO, PESO BRUTO TOTAL 23000 KG, CARGA UTIL MAXIMA 15285 KG, DISTANCIA ENTRE EIXOS 4,80 M, POTENCIA 326 CV (INCLUI CABINE E CHASSI, NAO INCLUI CARROCERIA)	UN	0,0000343	718.556,08	24,64
Composição	91398	SINAPI	CAMINHÃO PIPA 10.000 L TRUCADO, PESO BRUTO TOTAL 23.000 KG, CARGA ÚTIL MÁXIMA 15.935 KG, DISTÂNCIA ENTRE EIXOS 4,8 M, POTÊNCIA 230 CV, INCLUSIVE TANQUE DE AÇO PARA TRANSPORTE DE ÁGUA - IMPOSTOS E SEGUROS. AF_06/2014	H			4,60
Insumo	00037736	SINAPI	TANQUE DE AÇO CARBONO NAO REVESTIDO, PARA TRANSPORTE DE AGUA COM CAPACIDADE DE 10 M3, COM BOMBA CENTRIFUGA POR TOMADA DE FORÇA, VAZAO MAXIMA *75* M3/H (INCLUI MONTAGEM, NAO INCLUI CAMINHÃO)	UN	0,0000058	89.039,98	0,51
Insumo	00037758	SINAPI	CAMINHÃO TRUCADO, PESO BRUTO TOTAL 23000 KG, CARGA UTIL MAXIMA 15285 KG, DISTANCIA ENTRE EIXOS 4,80 M, POTENCIA 326 CV (INCLUI CABINE E CHASSI, NAO INCLUI CARROCERIA)	UN	0,0000057	718.556,08	4,09
Composição	91397	SINAPI	CAMINHÃO PIPA 10.000 L TRUCADO, PESO BRUTO TOTAL 23.000 KG, CARGA ÚTIL MÁXIMA 15.935 KG, DISTÂNCIA ENTRE EIXOS 4,8 M, POTÊNCIA 230 CV, INCLUSIVE TANQUE DE AÇO PARA TRANSPORTE DE ÁGUA - JUROS. AF_06/2014	H			11,41
Insumo	00037736	SINAPI	TANQUE DE AÇO CARBONO NAO REVESTIDO, PARA TRANSPORTE DE AGUA COM CAPACIDADE DE 10 M3, COM BOMBA CENTRIFUGA POR TOMADA DE FORÇA, VAZAO MAXIMA *75* M3/H (INCLUI MONTAGEM, NAO INCLUI CAMINHÃO)	UN	0,0000144	89.039,98	1,28
Insumo	00037758	SINAPI	CAMINHÃO TRUCADO, PESO BRUTO TOTAL 23000 KG, CARGA UTIL MAXIMA 15285 KG, DISTANCIA ENTRE EIXOS 4,80 M, POTENCIA 326 CV (INCLUI CABINE E CHASSI, NAO INCLUI CARROCERIA)	UN	0,0000141	718.556,08	10,13
Composição	5763	SINAPI	CAMINHÃO PIPA 10.000 L TRUCADO, PESO BRUTO TOTAL 23.000 KG, CARGA ÚTIL MÁXIMA 15.935 KG, DISTÂNCIA ENTRE EIXOS 4,8 M, POTÊNCIA 230 CV, INCLUSIVE TANQUE DE AÇO PARA TRANSPORTE DE ÁGUA - MANUTENÇÃO. AF_06/2014	H			52,33
Insumo	00037736	SINAPI	TANQUE DE AÇO CARBONO NAO REVESTIDO, PARA TRANSPORTE DE AGUA COM CAPACIDADE DE 10 M3, COM BOMBA CENTRIFUGA POR TOMADA DE FORÇA, VAZAO MAXIMA *75* M3/H (INCLUI MONTAGEM, NAO INCLUI CAMINHÃO)	UN	0,0000689	89.039,98	6,13



GSB
CONSTRUÇÕES
E LOCAÇÃO LTDA

**GSB CONSTRUÇÕES, SERVIÇOS
E LOCAÇÃO LTDA.**
CNPJ: 62.886.340/0001-19

Insumo	Código	Banco	Descrição	Und	Quant.	Valor Unit	Total
Insumo	00037758	SINAPI	CAMINHÃO TRUCADO, PESO BRUTO TOTAL 23000 KG, CARGA UTIL MÁXIMA 15285 KG, DISTÂNCIA ENTRE EIXOS 4,80 M, POTÊNCIA 326 CV (INCLUI CABINE E CHASSI, NÃO INCLUI CARROCERIA)	UN	0,0000643	718.556,08	46,20
Composição	53831	SINAPI	CAMINHÃO PIPA 10.000 L TRUCADO, PESO BRUTO TOTAL 23.000 KG, CARGA UTIL MÁXIMA 15.935 KG, DISTÂNCIA ENTRE EIXOS 4,8 M, POTÊNCIA 230 CV, INCLUSIVE TANQUE DE AÇO PARA TRANSPORTE DE ÁGUA - MATERIAIS NA OPERAÇÃO. AF. 06/2014	H			184,27
Insumo	00004221	SINAPI	OLEO DIESEL COMBUSTIVEL COMUM METROPOLITANO S-10 OU S-500	L	32,1600000	5,73	184,27
Composição	88261	SINAPI	CARPINTEIRO DE ESQUADRIAS COM ENCARGOS COMPLEMENTARES	H			28,87
Composição Auxiliar	95329	SINAPI	CURSO DE CAPACITAÇÃO PARA CARPINTEIRO DE ESQUADRIA (ENCARGOS COMPLEMENTARES) - HORISTA	H	1,0000000	0,34	0,34
Insumo	00001214	SINAPI	CARPINTEIRO DE ESQUADRIAS (HORISTA)	H	1,0000000	23,43	23,43
Insumo	00037370	SINAPI	ALIMENTAÇÃO - HORISTA (COLETADO CAIXA - ENCARGOS COMPLEMENTARES)	H	1,0000000	0,92	0,92
Insumo	00037371	SINAPI	TRANSPORTE - HORISTA (COLETADO CAIXA - ENCARGOS COMPLEMENTARES)	H	1,0000000	0,80	0,80
Insumo	00037372	SINAPI	EXAMES - HORISTA (COLETADO CAIXA - ENCARGOS COMPLEMENTARES)	H	1,0000000	1,43	1,43
Insumo	00037373	SINAPI	SEGURO - HORISTA (COLETADO CAIXA - ENCARGOS COMPLEMENTARES)	H	1,0000000	0,08	0,08
Insumo	00043459	SINAPI	FERRAMENTAS - FAMÍLIA CARPINTEIRO DE FORMAS - HORISTA (ENCARGOS COMPLEMENTARES - COLETADO CAIXA)	H	1,0000000	0,44	0,44
Insumo	00043483	SINAPI	EPI - FAMÍLIA CARPINTEIRO DE FORMAS - HORISTA (ENCARGOS COMPLEMENTARES - COLETADO CAIXA)	H	1,0000000	1,43	1,43
Composição	88262	SINAPI	CARPINTEIRO DE FORMAS COM ENCARGOS COMPLEMENTARES	H			29,98
Composição Auxiliar	95330	SINAPI	CURSO DE CAPACITAÇÃO PARA CARPINTEIRO DE FORMAS (ENCARGOS COMPLEMENTARES) - HORISTA	H	1,0000000	0,28	0,28
Insumo	00001213	SINAPI	CARPINTEIRO DE FORMAS PARA CONCRETO (HORISTA)	H	1,0000000	24,60	24,60
Insumo	00037370	SINAPI	ALIMENTAÇÃO - HORISTA (COLETADO CAIXA - ENCARGOS COMPLEMENTARES)	H	1,0000000	0,92	0,92
Insumo	00037371	SINAPI	TRANSPORTE - HORISTA (COLETADO CAIXA - ENCARGOS COMPLEMENTARES)	H	1,0000000	0,80	0,80
Insumo	00037372	SINAPI	EXAMES - HORISTA (COLETADO CAIXA - ENCARGOS COMPLEMENTARES)	H	1,0000000	1,43	1,43
Insumo	00037373	SINAPI	SEGURO - HORISTA (COLETADO CAIXA - ENCARGOS COMPLEMENTARES)	H	1,0000000	0,08	0,08
Insumo	00043459	SINAPI	FERRAMENTAS - FAMÍLIA CARPINTEIRO DE FORMAS - HORISTA (ENCARGOS COMPLEMENTARES - COLETADO CAIXA)	H	1,0000000	0,44	0,44
Insumo	00043483	SINAPI	EPI - FAMÍLIA CARPINTEIRO DE FORMAS - HORISTA (ENCARGOS COMPLEMENTARES - COLETADO CAIXA)	H	1,0000000	1,43	1,43
Composição	90466	SINAPI	GRUAMBAMENTO LINEAR EM ALVENARIA PARA RAMAIS/DISTRIBUIÇÃO DE INSTALAÇÕES HIDRÁULICAS COM DIÂMETROS MENORES OU IGUAIS A 40 MM. AF. 09/2023	M			15,00
Composição Auxiliar	88248	SINAPI	AUXILIAR DE ENCANADOR OU BOMBEIRO HIDRÁULICO COM ENCARGOS COMPLEMENTARES	H	0,0830000	21,62	1,79
Composição Auxiliar	88267	SINAPI	ENCANADOR OU BOMBEIRO HIDRÁULICO COM ENCARGOS COMPLEMENTARES	H	0,3650000	26,19	9,55
Composição Auxiliar	88629	SINAPI	ARGAMASSA TRAÇO 1:3 (EM VOLUME DE CIMENTO E AREIA MÉDIA ÚMIDA), PREPARO MANUAL. AF. 08/2019	m³	0,0051000	717,98	3,66
Composição	91533	SINAPI	COMPACTADOR DE SOLOS DE PERCUSSÃO (SOQUETE) COM MOTOR A GASOLINA 4 TEMPOS, POTÊNCIA 4 CV - CHP DIURNO. AF. 08/2015	CHP			34,90
Composição Auxiliar	88297	SINAPI	OPERADOR DE MÁQUINAS E EQUIPAMENTOS COM ENCARGOS COMPLEMENTARES	H	1,0000000	26,57	26,57
Composição Auxiliar	91529	SINAPI	COMPACTADOR DE SOLOS DE PERCUSSÃO (SOQUETE) COM MOTOR A GASOLINA 4 TEMPOS, POTÊNCIA 4 CV - DEPRECIÇÃO. AF. 08/2015	H	1,0000000	0,92	0,92
Composição Auxiliar	91530	SINAPI	COMPACTADOR DE SOLOS DE PERCUSSÃO (SOQUETE) COM MOTOR A GASOLINA 4 TEMPOS, POTÊNCIA 4 CV - JUROS. AF. 08/2015	H	1,0000000	0,24	0,24
Composição Auxiliar	91531	SINAPI	COMPACTADOR DE SOLOS DE PERCUSSÃO (SOQUETE) COM MOTOR A GASOLINA 4 TEMPOS, POTÊNCIA 4 CV - MANUTENÇÃO. AF. 08/2015	H	1,0000000	1,15	1,15
Composição Auxiliar	91532	SINAPI	COMPACTADOR DE SOLOS DE PERCUSSÃO (SOQUETE) COM MOTOR A GASOLINA 4 TEMPOS, POTÊNCIA 4 CV - MATERIAIS NA OPERAÇÃO. AF. 08/2015	H	1,0000000	6,02	6,02
Composição	91529	SINAPI	COMPACTADOR DE SOLOS DE PERCUSSÃO (SOQUETE) COM MOTOR A GASOLINA 4 TEMPOS, POTÊNCIA 4 CV - DEPRECIÇÃO. AF. 08/2015	H			0,92
Insumo	00013458	SINAPI	COMPACTADOR DE SOLOS DE PERCUSSÃO (SOQUETE) COM MOTOR A GASOLINA 4 TEMPOS DE 4 HP (4 CV)	UN	0,0000533	17.294,64	0,92
Composição	91530	SINAPI	COMPACTADOR DE SOLOS DE PERCUSSÃO (SOQUETE) COM MOTOR A GASOLINA 4 TEMPOS, POTÊNCIA 4 CV - JUROS. AF. 08/2015	H			0,24
Insumo	00013458	SINAPI	COMPACTADOR DE SOLOS DE PERCUSSÃO (SOQUETE) COM MOTOR A GASOLINA 4 TEMPOS DE 4 HP (4 CV)	UN	0,0000143	17.294,64	0,24
Composição	91531	SINAPI	COMPACTADOR DE SOLOS DE PERCUSSÃO (SOQUETE) COM MOTOR A GASOLINA 4 TEMPOS, POTÊNCIA 4 CV - MANUTENÇÃO. AF. 08/2015	H			1,15
Insumo	00013458	SINAPI	COMPACTADOR DE SOLOS DE PERCUSSÃO (SOQUETE) COM MOTOR A GASOLINA 4 TEMPOS DE 4 HP (4 CV)	UN	0,0000667	17.294,64	1,15
Composição	91532	SINAPI	COMPACTADOR DE SOLOS DE PERCUSSÃO (SOQUETE) COM MOTOR A GASOLINA 4 TEMPOS, POTÊNCIA 4 CV - MATERIAIS NA OPERAÇÃO. AF. 08/2015	H			6,02
Insumo	00004222	SINAPI	GASOLINA COMUM	L	1,0300000	5,85	6,02
Composição	94974	SINAPI	CONCRETO MAGRO PARA LASTRO, TRAÇO 1:4:5:4,5 (EM MASSA SECA DE CIMENTO/ AREIA MÉDIA/ BRITA 1) - PREPARO MANUAL. AF. 05/2021	m³			487,22
Composição Auxiliar	88316	SINAPI	SERVENTE COM ENCARGOS COMPLEMENTARES	H	6,2858000	21,32	134,01
Insumo	00000370	SINAPI	AREIA MÉDIA - POSTO JAZIDA/FORNECEDOR (RETIRADO NA JAZIDA, SEM TRANSPORTE)	m³	0,8538000	139,17	118,82
Insumo	00001379	SINAPI	CIMENTO PORTLAND COMPOSTO CP II-32	KG	218,9300000	0,80	175,14



GSB
CONSTRUÇÕES
E LOCAÇÃO LTDA

**GSB CONSTRUÇÕES, SERVIÇOS
E LOCAÇÃO LTDA.**

CNPJ: 62.886.340/0001-19

Insumo	Código	Banco	Descrição	Und	Quant.	Valor Unit	Total
Insumo	00004721	SINAPI	PEDRA BRITADA N.1 (9,5 A 19 MM) POSTO PEDREIRA/FORNECEDOR, SEM FRETE	m³	0,5971000	99,24	59,25
Composição	94968	SINAPI	CONCRETO MAGRO PARA LASTRO, TRAÇO 1:4,5:4,5 (EM MASSA SECA DE CIMENTO/ AREIA MÉDIA/ BRITA 1) - PREPARO MECÂNICO COM BETONEIRA 600 L. AF. 05/2021	m³			418,45
Composição Auxiliar	88316	SINAPI	SERVENTE COM ENCARGOS COMPLEMENTARES	H	2,1058000	21,32	44,89
Composição Auxiliar	88377	SINAPI	OPERADOR DE BETONEIRA ESTACIONÁRIA/MISTURADOR COM ENCARGOS COMPLEMENTARES	H	1,3315000	18,40	24,49
Composição Auxiliar	89225	SINAPI	BETONEIRA CAPACIDADE NOMINAL DE 600 L, CAPACIDADE DE MISTURA 350 L, MOTOR ELÉTRICO TRIFÁSICO POTÊNCIA DE 4 CV, SEM CARREGADOR - CHP DIURNO. AF. 05/2023	CHP	0,6853000	5,32	3,64
Composição Auxiliar	89226	SINAPI	BETONEIRA CAPACIDADE NOMINAL DE 600 L, CAPACIDADE DE MISTURA 350 L, MOTOR ELÉTRICO TRIFÁSICO POTÊNCIA DE 4 CV, SEM CARREGADOR - CHI DIURNO. AF. 05/2023	CHI	0,6462000	1,65	1,06
Insumo	00000370	SINAPI	AREIA MÉDIA - POSTO JAZIDA/FORNECEDOR (RETRADO NA JAZIDA, SEM TRANSPORTE)	m³	0,8325000	139,17	115,85
Insumo	00001379	SINAPI	CIMENTO PORTLAND COMPOSTO CP II-32	KG	213,4531000	0,80	170,76
Insumo	00004721	SINAPI	PEDRA BRITADA N.1 (9,5 A 19 MM) POSTO PEDREIRA/FORNECEDOR, SEM FRETE	m³	0,5821000	99,24	57,76
Composição	95309	SINAPI	CURSO DE CAPACITAÇÃO PARA AJUDANTE DE CARPinteIRO (ENCARGOS COMPLEMENTARES) - HORISTA	H			0,24
Insumo	00005117	SINAPI	CARPinteIRO AUXILIAR (HORISTA)	H	0,0147600	16,66	0,24
Composição	95316	SINAPI	CURSO DE CAPACITAÇÃO PARA AUXILIAR DE ELETRICISTA (ENCARGOS COMPLEMENTARES) - HORISTA	H			0,62
Insumo	00000247	SINAPI	AJUDANTE DE ELETRICISTA (HORISTA)	H	0,0373200	16,66	0,62
Composição	95317	SINAPI	CURSO DE CAPACITAÇÃO PARA AUXILIAR DE ENCANADOR OU BOMBEIRO HIDRÁULICO (ENCARGOS COMPLEMENTARES) - HORISTA	H			0,29
Insumo	00000246	SINAPI	AUXILIAR DE ENCANADOR OU BOMBEIRO HIDRÁULICO (HORISTA)	H	0,0179800	16,66	0,29
Composição	95324	SINAPI	CURSO DE CAPACITAÇÃO PARA AZULEIISTA OU LADRILHEIRO (ENCARGOS COMPLEMENTARES) - HORISTA	H			0,31
Insumo	00004760	SINAPI	AZULEIISTA OU LADRILHEIRO (HORISTA)	H	0,0147600	21,14	0,31
Composição	95329	SINAPI	CURSO DE CAPACITAÇÃO PARA CARPinteIRO DE ESQUADRIA (ENCARGOS COMPLEMENTARES) - HORISTA	H			0,34
Insumo	00001214	SINAPI	CARPinteIRO DE ESQUADRIAS (HORISTA)	H	0,0147600	23,43	0,34
Composição	95330	SINAPI	CURSO DE CAPACITAÇÃO PARA CARPinteIRO DE FÓRMAS (ENCARGOS COMPLEMENTARES) - HORISTA	H			0,28
Insumo	00001213	SINAPI	CARPinteIRO DE FORMAS PARA CONCRETO (HORISTA)	H	0,0115400	24,60	0,28
Composição	95332	SINAPI	CURSO DE CAPACITAÇÃO PARA ELETRICISTA (ENCARGOS COMPLEMENTARES) - HORISTA	H			0,78
Insumo	00002436	SINAPI	ELETRICISTA (HORISTA)	H	0,0373200	21,14	0,78
Composição	95335	SINAPI	CURSO DE CAPACITAÇÃO PARA ENCANADOR OU BOMBEIRO HIDRÁULICO (ENCARGOS COMPLEMENTARES) - HORISTA	H			0,38
Insumo	00002696	SINAPI	ENCANADOR OU BOMBEIRO HIDRÁULICO (HORISTA)	H	0,0179800	21,14	0,38
Composição	95337	SINAPI	CURSO DE CAPACITAÇÃO PARA GESSEIRO (ENCARGOS COMPLEMENTARES) - HORISTA	H			0,24
Insumo	00012872	SINAPI	GESSEIRO (HORISTA)	H	0,0115400	21,14	0,24
Composição	95347	SINAPI	CURSO DE CAPACITAÇÃO PARA MOTORISTA DE CAMINHÃO (ENCARGOS COMPLEMENTARES) - HORISTA	H			0,11
Insumo	00004093	SINAPI	MOTORISTA DE CAMINHÃO (HORISTA)	H	0,0050900	22,83	0,11
Composição	95389	SINAPI	CURSO DE CAPACITAÇÃO PARA OPERADOR DE BETONEIRA ESTACIONÁRIA/MISTURADOR (ENCARGOS COMPLEMENTARES) - HORISTA	H			0,11
Insumo	00037666	SINAPI	OPERADOR DE BETONEIRA ESTACIONÁRIA / MISTURADOR (HORISTA)	H	0,0083100	14,16	0,11
Composição	95358	SINAPI	CURSO DE CAPACITAÇÃO PARA OPERADOR DE GUINCHO (ENCARGOS COMPLEMENTARES) - HORISTA	H			0,29
Insumo	00004253	SINAPI	OPERADOR DE GUINCHO OU GUINCHEIRO (HORISTA)	H	0,0163700	18,32	0,29
Composição	95363	SINAPI	CURSO DE CAPACITAÇÃO PARA OPERADOR DE MOTONIVELADORA (ENCARGOS COMPLEMENTARES) - HORISTA	H			0,26
Insumo	00004239	SINAPI	OPERADOR DE MOTONIVELADORA (HORISTA)	H	0,0083100	32,48	0,26
Composição	95360	SINAPI	CURSO DE CAPACITAÇÃO PARA OPERADOR DE MÁQUINAS E EQUIPAMENTOS (ENCARGOS COMPLEMENTARES) - HORISTA	H			0,25
Insumo	00004230	SINAPI	OPERADOR DE MÁQUINAS E TRATORES DIVERSOS - TERRAPLANAGEM (HORISTA)	H	0,0115400	22,19	0,25
Composição	95366	SINAPI	CURSO DE CAPACITAÇÃO PARA OPERADOR DE ROLO COMPACTADOR (ENCARGOS COMPLEMENTARES) - HORISTA	H			0,18
Insumo	00004238	SINAPI	OPERADOR DE ROLO COMPACTADOR (HORISTA)	H	0,0083100	22,74	0,18
Composição	95371	SINAPI	CURSO DE CAPACITAÇÃO PARA PEDREIRO (ENCARGOS COMPLEMENTARES) - HORISTA	H			0,44



GSB
CONSTRUÇÕES
E LOCAÇÃO LTDA

**GSB CONSTRUÇÕES, SERVIÇOS
E LOCAÇÃO LTDA.**

CNPJ: 62.886.340/0001-19

Insuno	Código	Banco	Descrição	Und	Quant.	Valor Unit	Total
	00004750	SINAPI	PEDREIRO (HORISTA)	H	0,0212000	21,14	0,44
Composição	Código	Banco	Descrição	Und	Quant.	Valor Unit	Total
	95372	SINAPI	CURSO DE CAPACITAÇÃO PARA PINTOR (ENCARGOS COMPLEMENTARES) - HORISTA	H			0,31
Insuno	00004783	SINAPI	PINTOR (HORISTA)	H	0,0147600	21,14	0,31
Composição	Código	Banco	Descrição	Und	Quant.	Valor Unit	Total
	95378	SINAPI	CURSO DE CAPACITAÇÃO PARA SERVENTE (ENCARGOS COMPLEMENTARES) - HORISTA	H			0,33
Insuno	00006111	SINAPI	SERVENTE DE OBRAS (HORISTA)	H	0,0212000	15,76	0,33
Composição	Código	Banco	Descrição	Und	Quant.	Valor Unit	Total
	95385	SINAPI	CURSO DE CAPACITAÇÃO PARA TELHADISTA (ENCARGOS COMPLEMENTARES) - HORISTA	H			0,28
Insuno	00012869	SINAPI	TELHADOR / TELHADISTA (HORISTA)	H	0,0115400	24,30	0,28
Composição	Código	Banco	Descrição	Und	Quant.	Valor Unit	Total
	3346	ORSE	Concreto simples usinado fck=30mpa, bombeado, lançado e adensado em superestrutura	m³			586,93
Composição Auxiliar	128	ORSE	Lançamento de concreto usinado, bombeado, em peças armadas da superestrutura, inclusive colocação, adensamento e acabamento	m³	1,0000000	55,49	55,49
Insuno	00034494	SINAPI	CONCRETO USINADO BOMBEAVEL, CLASSE DE RESISTENCIA C30, COM BRITA 0 E 1, SLUMP = 100 +/- 20 MM, EXCLUI SERVIÇO DE BOMBEAMENTO (NBR 8933)	m³	1,0000000	489,54	489,54
Insuno	00044535	SINAPI	SERVIÇO DE BOMBEAMENTO DE CONCRETO COM CONSUMO MINIMO DE 40 M3, (DISPONIBILIZACAO DE BOMBA), SEM O LANÇAMENTO	m³	1,0000000	41,90	41,90
Composição	Código	Banco	Descrição	Und	Quant.	Valor Unit	Total
	88264	SINAPI	ELETRICISTA COM ENCARGOS COMPLEMENTARES	H			27,27
Composição Auxiliar	95332	SINAPI	CURSO DE CAPACITAÇÃO PARA ELETRICISTA (ENCARGOS COMPLEMENTARES) - HORISTA	H	1,0000000	0,78	0,78
Insuno	00002436	SINAPI	ELETRICISTA (HORISTA)	H	1,0000000	21,14	21,14
Insuno	00037370	SINAPI	ALIMENTACAO - HORISTA (COLETADO CAIXA - ENCARGOS COMPLEMENTARES)	H	1,0000000	0,92	0,92
Insuno	00037371	SINAPI	TRANSPORTE - HORISTA (COLETADO CAIXA - ENCARGOS COMPLEMENTARES)	H	1,0000000	0,80	0,80
Insuno	00037372	SINAPI	EXAMES - HORISTA (COLETADO CAIXA - ENCARGOS COMPLEMENTARES)	H	1,0000000	1,43	1,43
Insuno	00037373	SINAPI	SEGURO - HORISTA (COLETADO CAIXA - ENCARGOS COMPLEMENTARES)	H	1,0000000	0,08	0,08
Insuno	00043460	SINAPI	FERRAMENTAS - FAMILIA ELETRICISTA - HORISTA (ENCARGOS COMPLEMENTARES - COLETADO CAIXA)	H	1,0000000	0,86	0,86
Insuno	00043484	SINAPI	EPI - FAMILIA ELETRICISTA - HORISTA (ENCARGOS COMPLEMENTARES - COLETADO CAIXA)	H	1,0000000	1,26	1,26
Composição	Código	Banco	Descrição	Und	Quant.	Valor Unit	Total
	91845	SINAPI	ELETRODUTO FLEXÍVEL CORRUGADO REFORÇADO, PVC, DN 25 MM (3/4"), PARA CIRCUITOS TERMINAIS, INSTALADO EM LAJE - FORNECIMENTO E INSTALAÇÃO. AF. 03/2023	M			8,31
Composição Auxiliar	88247	SINAPI	AUXILIAR DE ELETRICISTA COM ENCARGOS COMPLEMENTARES	H	0,0710000	22,63	1,60
Composição Auxiliar	88264	SINAPI	ELETRICISTA COM ENCARGOS COMPLEMENTARES	H	0,0710000	27,27	1,93
Insuno	00039244	SINAPI	ELETRODUTO PVC FLEXÍVEL CORRUGADO, REFORÇADO, COR LARANJA, DE 25 MM, PARA LAJES E PISOS	M	1,1000000	4,31	4,74
Insuno	00043132	SINAPI	ARAME COEZIDO 16 BWG, D = 1,65 MM (0,016 KG/M) OU 18 BWG, D = 1,25 MM (0,01 KG/M)	KG	0,0018000	23,94	0,04
Composição	Código	Banco	Descrição	Und	Quant.	Valor Unit	Total
	91855	SINAPI	ELETRODUTO FLEXÍVEL CORRUGADO REFORÇADO, PVC, DN 25 MM (3/4"), PARA CIRCUITOS TERMINAIS, INSTALADO EM PAREDE - FORNECIMENTO E INSTALAÇÃO. AF. 03/2023	M			11,06
Composição Auxiliar	88247	SINAPI	AUXILIAR DE ELETRICISTA COM ENCARGOS COMPLEMENTARES	H	0,1340000	22,63	3,03
Composição Auxiliar	88264	SINAPI	ELETRICISTA COM ENCARGOS COMPLEMENTARES	H	0,1340000	27,27	3,65
Insuno	00039244	SINAPI	ELETRODUTO PVC FLEXÍVEL CORRUGADO, REFORÇADO, COR LARANJA, DE 25 MM, PARA LAJES E PISOS	M	1,0170000	4,31	4,38
Composição	Código	Banco	Descrição	Und	Quant.	Valor Unit	Total
	88267	SINAPI	ENCANADOR OU BOMBEIRO HIDRÁULICO COM ENCARGOS COMPLEMENTARES	H			26,19
Composição Auxiliar	95335	SINAPI	CURSO DE CAPACITAÇÃO PARA ENCANADOR OU BOMBEIRO HIDRÁULICO (ENCARGOS COMPLEMENTARES) - HORISTA	H	1,0000000	0,38	0,38
Insuno	00002696	SINAPI	ENCANADOR OU BOMBEIRO HIDRÁULICO (HORISTA)	H	1,0000000	21,14	21,14
Insuno	00037370	SINAPI	ALIMENTACAO - HORISTA (COLETADO CAIXA - ENCARGOS COMPLEMENTARES)	H	1,0000000	0,92	0,92
Insuno	00037371	SINAPI	TRANSPORTE - HORISTA (COLETADO CAIXA - ENCARGOS COMPLEMENTARES)	H	1,0000000	0,80	0,80
Insuno	00037372	SINAPI	EXAMES - HORISTA (COLETADO CAIXA - ENCARGOS COMPLEMENTARES)	H	1,0000000	1,43	1,43
Insuno	00037373	SINAPI	SEGURO - HORISTA (COLETADO CAIXA - ENCARGOS COMPLEMENTARES)	H	1,0000000	0,08	0,08
Insuno	00043461	SINAPI	FERRAMENTAS - FAMILIA ENCANADOR - HORISTA (ENCARGOS COMPLEMENTARES - COLETADO CAIXA)	H	1,0000000	0,31	0,31
Insuno	00043485	SINAPI	EPI - FAMILIA ENCANADOR - HORISTA (ENCARGOS COMPLEMENTARES - COLETADO CAIXA)	H	1,0000000	1,13	1,13
Composição	Código	Banco	Descrição	Und	Quant.	Valor Unit	Total
	10555	ORSE	Encargos Complementares - Armador	h			3,73
Insuno	00012892	SINAPI	LUIVA RASPA DE COURO, CANO CURTO (PUNHO *7" CM)	PAR	0,0023000	14,06	0,03
Insuno	00012893	SINAPI	BOTA DE SEGURANCA COM BIQUEIRA DE AÇO E COLARINHO ACOLCHOADO	PAR	0,0008000	95,55	0,07
Insuno	00012894	SINAPI	CAPA PARA CHUVA EM PVC COM FORRO DE POLIESTER, COM CAPUZ (AMARELA OU AZUL)	UN	0,0002000	25,99	0,00
Insuno	00012895	SINAPI	CAPACETE DE SEGURANCA ABA FRONTAL COM SUSPENSAO DE POLIETILENO, SEM JUGULAR (CLASSE B)	UN	0,0006000	17,45	0,01
Insuno	10362	ORSE	Seguro de vida e acidente em grupo	un	0,0045000	12,51	0,05
Insuno	10492	ORSE	Cesta Básica	un	0,0045000	204,52	0,92
Insuno	10517	ORSE	Exames admissionais/demissionais (checkup)	cj	0,0004000	299,29	0,11
Insuno	10585	ORSE	Arco de serra	un	0,0002000	19,90	0,00
Insuno	10586	ORSE	Torquesa	un	0,0002000	44,89	0,00
Insuno	10596	ORSE	Protetor auricular	un	0,0045000	4,80	0,02
Insuno	10599	ORSE	Protetor solar fps 30 com 120ml	un	0,0018000	17,96	0,03
Insuno	10761	ORSE	Refeição - café da manhã (café com leite e dois pães com manteiga)	un	0,1018000	4,99	0,50
Insuno	158	ORSE	Almoço (Participação do empregador)	un	0,1018000	13,97	1,42
Insuno	1651	ORSE	Óculos branco proteção	pr	0,0008000	5,99	0,00
Insuno	2378	ORSE	Vale transporte	un	0,0654000	4,49	0,29
Insuno	941	ORSE	Farramento com mangas curta	un	0,0015000	192,59	0,28
Composição	Código	Banco	Descrição	Und	Quant.	Valor Unit	Total

Composição	Código	Banco	Descrição	Und	Quant.	Valor Unit	Total
	10551	ORSE	Encargos Complementares - Carpinteiro	h			3,88
Insumo	00012892	SINAPI	LUVA RASPA DE COURO, CANO CURTO (PUNHO *7* CM)	PAR	0,0023000	14,06	0,03
Insumo	00012893	SINAPI	BOTA DE SEGURANCA COM BIQUEIRA DE ACO E COLARINHO ACOLCHOADO	PAR	0,0007000	95,55	0,06
Insumo	00012894	SINAPI	CAPA PARA CHUVA EM PVC COM FORRO DE POLIESTER, COM CAPUZ (AMARELA OU AZUL)	UN	0,0002000	25,99	0,00
Insumo	00012895	SINAPI	CAPACETE DE SEGURANCA ABA FRONTAL COM SUSPENSAO DE POLIETILENO, SEM JUGULAR (CLASSE B)	UN	0,0006000	17,45	0,01
Insumo	10362	ORSE	Seguro de vida e acidente em grupo	un	0,0045000	12,51	0,05
Insumo	10492	ORSE	Cesta Básica	un	0,0045000	204,52	0,92
Insumo	10517	ORSE	Exames admissionais/demissionais (checkup)	cj	0,0004000	299,29	0,11
Insumo	10577	ORSE	Sarrote 40cm	un	0,0001000	35,02	0,00
Insumo	10578	ORSE	Formão grande	un	0,0002000	21,25	0,00
Insumo	10579	ORSE	Chave de fenda chata 30 cm	un	0,0002000	26,83	0,00
Insumo	10596	ORSE	Protetor auricular	un	0,0045000	4,80	0,02
Insumo	10599	ORSE	Protetor solar fps 30 com 120ml	un	0,0018000	17,96	0,03
Insumo	10761	ORSE	Refeição - café da manhã (café com leite e dois pães com manteiga)	un	0,1018000	4,99	0,50
Insumo	11244	ORSE	Martelo com unha	un	0,0002000	39,01	0,00
Insumo	11248	ORSE	Furadeira e Parafusadeira elétrica Bosch ou Similar profissional	un	0,0001000	245,42	0,02
Insumo	11249	ORSE	Serra circular elétrica portátil	un	0,0001000	977,34	0,09
Insumo	158	ORSE	Almoço (Participação do empregador)	un	0,1018000	13,97	1,42
Insumo	1651	ORSE	Óculos branco proteção	pr	0,0007000	5,99	0,00
Insumo	2378	ORSE	Vale transporte	un	0,0654000	4,49	0,29
Insumo	941	ORSE	Fardamento com mangas curta	un	0,0015000	192,59	0,28

Composição	Código	Banco	Descrição	Und	Quant.	Valor Unit	Total
	10552	ORSE	Encargos Complementares - Eletricista	h			3,75
Insumo	00012892	SINAPI	LUVA RASPA DE COURO, CANO CURTO (PUNHO *7* CM)	PAR	0,0023000	14,06	0,03
Insumo	00012893	SINAPI	BOTA DE SEGURANCA COM BIQUEIRA DE ACO E COLARINHO ACOLCHOADO	PAR	0,0007000	95,55	0,06
Insumo	00012894	SINAPI	CAPA PARA CHUVA EM PVC COM FORRO DE POLIESTER, COM CAPUZ (AMARELA OU AZUL)	UN	0,0002000	25,99	0,00
Insumo	00012895	SINAPI	CAPACETE DE SEGURANCA ABA FRONTAL COM SUSPENSAO DE POLIETILENO, SEM JUGULAR (CLASSE B)	UN	0,0006000	17,45	0,01
Insumo	10362	ORSE	Seguro de vida e acidente em grupo	un	0,0045000	12,51	0,05
Insumo	10492	ORSE	Cesta Básica	un	0,0045000	204,52	0,92
Insumo	10517	ORSE	Exames admissionais/demissionais (checkup)	cj	0,0004000	299,29	0,11
Insumo	10579	ORSE	Chave de fenda chata 30 cm	un	0,0002000	26,83	0,00
Insumo	10596	ORSE	Protetor auricular	un	0,0045000	4,80	0,02
Insumo	10599	ORSE	Protetor solar fps 30 com 120ml	un	0,0018000	17,96	0,03
Insumo	10761	ORSE	Refeição - café da manhã (café com leite e dois pães com manteiga)	un	0,1018000	4,99	0,50
Insumo	11240	ORSE	Alicate com isolamento	un	0,0002000	47,58	0,00
Insumo	11241	ORSE	Alicate volt-ampermetro	un	0,0002000	170,20	0,03
Insumo	11242	ORSE	Chave inglesa 12"	un	0,0001000	43,90	0,00
Insumo	158	ORSE	Almoço (Participação do empregador)	un	0,1018000	13,97	1,42
Insumo	1651	ORSE	Óculos branco proteção	pr	0,0008000	5,99	0,00
Insumo	2378	ORSE	Vale transporte	un	0,0654000	4,49	0,29
Insumo	941	ORSE	Fardamento com mangas curta	un	0,0015000	192,59	0,28

Composição	Código	Banco	Descrição	Und	Quant.	Valor Unit	Total
	10550	ORSE	Encargos Complementares - Pedreiro	h			3,76
Insumo	00012892	SINAPI	LUVA RASPA DE COURO, CANO CURTO (PUNHO *7* CM)	PAR	0,0023000	14,06	0,03
Insumo	00012893	SINAPI	BOTA DE SEGURANCA COM BIQUEIRA DE ACO E COLARINHO ACOLCHOADO	PAR	0,0008000	95,55	0,07
Insumo	00012894	SINAPI	CAPA PARA CHUVA EM PVC COM FORRO DE POLIESTER, COM CAPUZ (AMARELA OU AZUL)	UN	0,0002000	25,99	0,00
Insumo	00012895	SINAPI	CAPACETE DE SEGURANCA ABA FRONTAL COM SUSPENSAO DE POLIETILENO, SEM JUGULAR (CLASSE B)	UN	0,0006000	17,45	0,01
Insumo	10282	ORSE	Regua de alumínio c/ 2,00m (para pedreiro)	un	0,0002000	43,90	0,00
Insumo	10362	ORSE	Seguro de vida e acidente em grupo	un	0,0045000	12,51	0,05
Insumo	10492	ORSE	Cesta Básica	un	0,0045000	204,52	0,92
Insumo	10517	ORSE	Exames admissionais/demissionais (checkup)	cj	0,0004000	299,29	0,11
Insumo	10596	ORSE	Protetor auricular	un	0,0045000	4,80	0,02
Insumo	10599	ORSE	Protetor solar fps 30 com 120ml	un	0,0018000	17,96	0,03
Insumo	10761	ORSE	Refeição - café da manhã (café com leite e dois pães com manteiga)	un	0,1018000	4,99	0,50
Insumo	10789	ORSE	Nível de bolha de madeira	un	0,0002000	15,36	0,00
Insumo	10790	ORSE	Prumo de face	un	0,0001000	25,89	0,00
Insumo	11243	ORSE	Martelo sem unha	un	0,0001000	27,93	0,00
Insumo	11245	ORSE	Desempoladeira de madeira 12x22	un	0,0007000	11,57	0,00
Insumo	11246	ORSE	Escala métrica de bambú	un	0,0007000	10,20	0,00
Insumo	11247	ORSE	Serra mármore	un	0,0001000	319,15	0,03
Insumo	11264	ORSE	Marreta de 1/2 kg com cabo	un	0,0002000	13,49	0,00
Insumo	11265	ORSE	Martelo de borracha com cabo	un	0,0004000	18,71	0,00
Insumo	158	ORSE	Almoço (Participação do empregador)	un	0,1018000	13,97	1,42
Insumo	1651	ORSE	Óculos branco proteção	pr	0,0008000	5,99	0,00
Insumo	2378	ORSE	Vale transporte	un	0,0654000	4,49	0,29
Insumo	4174	ORSE	Desempenadeira de aço lisa, cabo madeira, ref-143, Atlas ou similar	un	0,0005000	12,87	0,00
Insumo	4722	ORSE	Colher de pedreiro	un	0,0004000	18,76	0,00
Insumo	941	ORSE	Fardamento com mangas curta	un	0,0015000	192,59	0,28

Composição	Código	Banco	Descrição	Und	Quant.	Valor Unit	Total
	10549	ORSE	Encargos Complementares - Servente	h			3,90
Insumo	00002711	SINAPI	CARRINHO DE MAO, EM ACO, COM CAPACIDADE DE *45 A 65* L / *100* KG, PNEU COM CAMARA	UN	0,0002000	231,38	0,04
Insumo	00012892	SINAPI	LUVA RASPA DE COURO, CANO CURTO (PUNHO *7* CM)	PAR	0,0023000	14,06	0,03
Insumo	00012893	SINAPI	BOTA DE SEGURANCA COM BIQUEIRA DE ACO E COLARINHO ACOLCHOADO	PAR	0,0008000	95,55	0,07
Insumo	00012894	SINAPI	CAPA PARA CHUVA EM PVC COM FORRO DE POLIESTER, COM CAPUZ (AMARELA OU AZUL)	UN	0,0002000	25,99	0,00
Insumo	00012895	SINAPI	CAPACETE DE SEGURANCA ABA FRONTAL COM SUSPENSAO DE POLIETILENO, SEM JUGULAR (CLASSE B)	UN	0,0006000	17,45	0,01
Insumo	10362	ORSE	Seguro de vida e acidente em grupo	un	0,0045000	12,51	0,05
Insumo	10492	ORSE	Cesta Básica	un	0,0045000	204,52	0,92
Insumo	10517	ORSE	Exames admissionais/demissionais (checkup)	cj	0,0004000	299,29	0,11
Insumo	10596	ORSE	Protetor auricular	un	0,0045000	4,80	0,02
Insumo	10599	ORSE	Protetor solar fps 30 com 120ml	un	0,0018000	17,96	0,03
Insumo	10761	ORSE	Refeição - café da manhã (café com leite e dois pães com manteiga)	un	0,1018000	4,99	0,50
Insumo	10788	ORSE	PA quadrado	un	0,0002000	36,81	0,00
Insumo	158	ORSE	Almoço (Participação do empregador)	un	0,1018000	13,97	1,42
Insumo	1651	ORSE	Óculos branco proteção	pr	0,0008000	5,99	0,00



GSB
CONSTRUÇÕES
E LOCAÇÃO LTDA

**GSB CONSTRUÇÕES, SERVIÇOS
E LOCAÇÃO LTDA.**

CNPJ: 62.886.340/0001-19

Insumo	2378	ORSE	Vale transporte	un	0,0941000	4,49	0,42
Insumo	4728	ORSE	Talhadeira chata 10"	un	0,0003000	18,54	0,00
Insumo	4729	ORSE	Marreta 1 kg com cabo	un	0,0001000	37,71	0,00
Insumo	941	ORSE	Fardamento com mangas curta	un	0,0015000	192,59	0,28

	Código	Banco	Descrição	Und	Quant.	Valor Unit	Total
Composição	91304	SINAPI	FECHADURA DE EMBUTIR COM CILINDRO, EXTERNA, COMPLETA, ACABAMENTO PADRÃO POPULAR, INCLUSO EXECUÇÃO DE FURO - FORNECIMENTO E INSTALAÇÃO. AF_10/2025	UN			113,77
Composição Auxiliar	88261	SINAPI	CARPINTEIRO DE ESQUADRIAS COM ENCARGOS COMPLEMENTARES	H	1,4528015	28,87	41,94
Composição Auxiliar	88316	SINAPI	SERVEnte COM ENCARGOS COMPLEMENTARES	H	0,4105743	21,32	8,75
Insumo	00003080	SINAPI	FECHADURA ESPELHO PARA PORTA EXTERNA, EM AÇO INOX (MAQUINA, TESTA E CONTRA-TESTA) E EM ZAMAC (MACANETA, LINGUETA E TRINCOS) COM ACABAMENTO CROMADO, MAQUINA DE 40 MM, INCLUINDO CHAVE TIPO CILINDRO	CJ	1,0000000	63,08	63,08

	Código	Banco	Descrição	Und	Quant.	Valor Unit	Total
Composição	116	ORSE	Forma Plana para estruturas, em compensado resinado de 12mm, 05 usos, inclusive escoramento - Revisada 07.,2015	m²			86,39
Composição Auxiliar	10549	ORSE	Encargos Complementares - Servente	h	1,3500000	3,90	5,26
Composição Auxiliar	10551	ORSE	Encargos Complementares - Carpinteiro	h	0,9730000	3,83	3,72
Insumo	00001213	SINAPI	CARPINTEIRO DE FORMAS PARA CONCRETO (HORISTA)	H	0,9730000	24,60	23,93
Insumo	00002692	SINAPI	DESMOLDANTE PROTETOR PARA FORMAS DE MADEIRA, DE BASE OLEOSA EMULSIONADA EM AGUA	L	0,0200000	8,62	0,17
Insumo	00004509	SINAPI	SARRAFO *2,5 X 10* CM EM PINUS, MISTA OU EQUIVALENTE DA REGIAO - BRUTA	M	1,0890000	6,08	6,62
Insumo	00005068	SINAPI	PREGO DE AÇO POLIDO COM CABECA 17 X 21 (2 X 11)	KG	0,0250000	22,33	0,55
Insumo	00005069	SINAPI	PREGO DE AÇO POLIDO COM CABECA 17 X 27 (2 1/2 X 11)	KG	0,1000000	22,76	2,27
Insumo	00006111	SINAPI	SERVEnte DE OBRAS (HORISTA)	H	1,3500000	15,76	21,27
Insumo	00006193	SINAPI	TABUA NAO APARELHADA *2,5 X 20* CM, EM MACARANDUBA/MASSARANDUBA, ANGELIM OU EQUIVALENTE DA REGIAO - BRUTA	M	0,1220000	16,09	1,96
Insumo	00043130	SINAPI	ARAME GALVANIZADO 12 BWG, D = 2,76 MM (0,048 KG/M) OU 14 BWG, D = 2,11 MM (0,026 KG/M)	KG	0,1500000	23,94	3,59
Insumo	1569	ORSE	Madeira mista serrada (barrote) 6 x 6cm - 0,0036 m³/m (angelim, louro)	m	1,2270000	6,67	8,18
Insumo	630	ORSE	Compensado resinado 12mm - Madeirit ou similar	m²	0,2340000	37,91	8,87

	Código	Banco	Descrição	Und	Quant.	Valor Unit	Total
Composição	88269	SINAPI	GESSEIRO COM ENCARGOS COMPLEMENTARES	H			26,70
Composição Auxiliar	95337	SINAPI	CURSO DE CAPACITAÇÃO PARA GESSEIRO (ENCARGOS COMPLEMENTARES) - HORISTA	H	1,0000000	0,24	0,24
Insumo	00012872	SINAPI	GESSEIRO (HORISTA)	H	1,0000000	21,14	21,14
Insumo	00037370	SINAPI	ALIMENTAÇÃO - HORISTA (COLETADO CAIXA - ENCARGOS COMPLEMENTARES)	H	1,0000000	0,92	0,92
Insumo	00037371	SINAPI	TRANSPORTE - HORISTA (COLETADO CAIXA - ENCARGOS COMPLEMENTARES)	H	1,0000000	0,80	0,80
Insumo	00037372	SINAPI	EXAMES - HORISTA (COLETADO CAIXA - ENCARGOS COMPLEMENTARES)	H	1,0000000	1,43	1,43
Insumo	00037373	SINAPI	SEGURO - HORISTA (COLETADO CAIXA - ENCARGOS COMPLEMENTARES)	H	1,0000000	0,08	0,08
Insumo	00043465	SINAPI	FERRAMENTAS - FAMILIA PEDREIRO - HORISTA (ENCARGOS COMPLEMENTARES - COLETADO CAIXA)	H	1,0000000	0,78	0,78
Insumo	00043489	SINAPI	EPI - FAMILIA PEDREIRO - HORISTA (ENCARGOS COMPLEMENTARES - COLETADO CAIXA)	H	1,0000000	1,31	1,31

	Código	Banco	Descrição	Und	Quant.	Valor Unit	Total
Composição	93282	SINAPI	GUINCHO ELÉTRICO DE COLUNA, CAPACIDADE 400 KG, COM MOTO FREIO, MOTOR TRIFÁSICO DE 1,25 CV - CHI DIURNO. AF_03/2016	CHI			23,03
Composição Auxiliar	88295	SINAPI	OPERADOR DE GUINCHO COM ENCARGOS COMPLEMENTARES	H	1,0000000	22,74	22,74
Composição Auxiliar	93277	SINAPI	GUINCHO ELÉTRICO DE COLUNA, CAPACIDADE 400 KG, COM MOTO FREIO, MOTOR TRIFÁSICO DE 1,25 CV - DEPRECIÇÃO. AF_03/2016	H	1,0000000	0,24	0,24
Composição Auxiliar	93278	SINAPI	GUINCHO ELÉTRICO DE COLUNA, CAPACIDADE 400 KG, COM MOTO FREIO, MOTOR TRIFÁSICO DE 1,25 CV - JUROS. AF_03/2016	H	1,0000000	0,05	0,05

	Código	Banco	Descrição	Und	Quant.	Valor Unit	Total
Composição	93281	SINAPI	GUINCHO ELÉTRICO DE COLUNA, CAPACIDADE 400 KG, COM MOTO FREIO, MOTOR TRIFÁSICO DE 1,25 CV - CHP DIURNO. AF_03/2016	CHP			23,93
Composição Auxiliar	88295	SINAPI	OPERADOR DE GUINCHO COM ENCARGOS COMPLEMENTARES	H	1,0000000	22,74	22,74
Composição Auxiliar	93277	SINAPI	GUINCHO ELÉTRICO DE COLUNA, CAPACIDADE 400 KG, COM MOTO FREIO, MOTOR TRIFÁSICO DE 1,25 CV - DEPRECIÇÃO. AF_03/2016	H	1,0000000	0,24	0,24
Composição Auxiliar	93278	SINAPI	GUINCHO ELÉTRICO DE COLUNA, CAPACIDADE 400 KG, COM MOTO FREIO, MOTOR TRIFÁSICO DE 1,25 CV - JUROS. AF_03/2016	H	1,0000000	0,05	0,05
Composição Auxiliar	93279	SINAPI	GUINCHO ELÉTRICO DE COLUNA, CAPACIDADE 400 KG, COM MOTO FREIO, MOTOR TRIFÁSICO DE 1,25 CV - MANUTENÇÃO. AF_03/2016	H	1,0000000	0,22	0,22
Composição Auxiliar	93280	SINAPI	GUINCHO ELÉTRICO DE COLUNA, CAPACIDADE 400 KG, COM MOTO FREIO, MOTOR TRIFÁSICO DE 1,25 CV - MATERIAIS NA OPERAÇÃO. AF_03/2016	H	1,0000000	0,68	0,68

	Código	Banco	Descrição	Und	Quant.	Valor Unit	Total
Composição	93277	SINAPI	GUINCHO ELÉTRICO DE COLUNA, CAPACIDADE 400 KG, COM MOTO FREIO, MOTOR TRIFÁSICO DE 1,25 CV - DEPRECIÇÃO. AF_03/2016	H			0,24
Insumo	00036487	SINAPI	GUINCHO ELETRICO DE COLUNA, CAPACIDADE 400 KG, COM MOTO FREIO, MOTOR TRIFASICO DE 1,25 CV	UN	0,0000640	3.773,01	0,24

	Código	Banco	Descrição	Und	Quant.	Valor Unit	Total
Composição	93278	SINAPI	GUINCHO ELÉTRICO DE COLUNA, CAPACIDADE 400 KG, COM MOTO FREIO, MOTOR TRIFÁSICO DE 1,25 CV - JUROS. AF_03/2016	H			0,05
Insumo	00036487	SINAPI	GUINCHO ELETRICO DE COLUNA, CAPACIDADE 400 KG, COM MOTO FREIO, MOTOR TRIFASICO DE 1,25 CV	UN	0,0000148	3.773,01	0,05

	Código	Banco	Descrição	Und	Quant.	Valor Unit	Total
Composição	93279	SINAPI	GUINCHO ELÉTRICO DE COLUNA, CAPACIDADE 400 KG, COM MOTO FREIO, MOTOR TRIFÁSICO DE 1,25 CV - MANUTENÇÃO. AF_03/2016	H			0,22
Insumo	00036487	SINAPI	GUINCHO ELETRICO DE COLUNA, CAPACIDADE 400 KG, COM MOTO FREIO, MOTOR TRIFASICO DE 1,25 CV	UN	0,0000600	3.773,01	0,22

	Código	Banco	Descrição	Und	Quant.	Valor Unit	Total
Composição	93280	SINAPI	GUINCHO ELÉTRICO DE COLUNA, CAPACIDADE 400 KG, COM MOTO FREIO, MOTOR TRIFÁSICO DE 1,25 CV - MATERIAIS NA OPERAÇÃO. AF. 03/2016	H			0,68
Insumo	00002705	SINAPI	ENERGIA ELÉTRICA ATÉ 2000 KWH INDUSTRIAL, SEM DEMANDA	KWH	0,7800000	0,88	0,68
Composição	91953	SINAPI	INTERRUPTOR SIMPLES (1 MÓDULO), 10A/250V, INCLUINDO SUPORTE E PLACA - FORNECIMENTO E INSTALAÇÃO. AF. 03/2023	UN			28,37
Composição Auxiliar	91946	SINAPI	SUPORTE PARAFUSADO COM PLACA DE ENCAIXE 4" X 2" MÉDIO (1,30 M DO PISO) PARA PONTO ELÉTRICO - FORNECIMENTO E INSTALAÇÃO. AF. 03/2023	UN	1,0000000	10,46	10,46
Composição Auxiliar	91952	SINAPI	INTERRUPTOR SIMPLES (1 MÓDULO), 10A/250V, SEM SUPORTE E SEM PLACA - FORNECIMENTO E INSTALAÇÃO. AF. 03/2023	UN	1,0000000	17,91	17,91
Composição	91952	SINAPI	INTERRUPTOR SIMPLES (1 MÓDULO), 10A/250V, SEM SUPORTE E SEM PLACA - FORNECIMENTO E INSTALAÇÃO. AF. 03/2023	UN			17,91
Composição Auxiliar	88247	SINAPI	AUXILIAR DE ELETRICISTA COM ENCARGOS COMPLEMENTARES	H	0,2320000	22,63	5,25
Composição Auxiliar	88264	SINAPI	ELETRICISTA COM ENCARGOS COMPLEMENTARES	H	0,2320000	27,27	6,32
Insumo	00038112	SINAPI	INTERRUPTOR SIMPLES 10A, 250V (APENAS MÓDULO)	UN	1,0000000	6,34	6,34
Composição	128	ORSE	Lançamento de concreto usinado, bombeado, em peças armadas da superestrutura, inclusive colocação, adensamento e acabamento	m³			55,49
Composição Auxiliar	10549	ORSE	Encargos Complementares - Servente	h	1,6200000	3,90	6,31
Composição Auxiliar	10550	ORSE	Encargos Complementares - Pedreiro	h	0,3600000	3,76	1,35
Composição Auxiliar	10551	ORSE	Encargos Complementares - Carpinteiro	h	0,3600000	3,83	1,37
Composição Auxiliar	10555	ORSE	Encargos Complementares - Armador	h	0,1800000	3,73	0,67
Insumo	0000378	SINAPI	ARMADOR (HORISTA)	H	0,1800000	21,14	3,80
Insumo	00001213	SINAPI	CARPINTEIRO DE FORMAS PARA CONCRETO (HORISTA)	H	0,3600000	24,60	8,85
Insumo	00004750	SINAPI	PEDREIRO (HORISTA)	H	0,3600000	21,14	7,61
Insumo	00006111	SINAPI	SERVENTE DE OBRAS (HORISTA)	H	1,6200000	15,76	25,53
Composição	5934	SINAPI	MOTONIVELADORA POTÊNCIA BÁSICA LÍQUIDA (PRIMEIRA MARCHA) 125 HP, PESO BRUTO 13032 KG, LARGURA DA LÂMINA DE 3,7 M - CHI DIURNO. AF. 06/2014	CHI			101,35
Composição Auxiliar	88300	SINAPI	OPERADOR DE MOTONIVELADORA COM ENCARGOS COMPLEMENTARES	H	1,0000000	36,87	36,87
Composição Auxiliar	89228	SINAPI	MOTONIVELADORA POTÊNCIA BÁSICA LÍQUIDA (PRIMEIRA MARCHA) 125 HP, PESO BRUTO 13032 KG, LARGURA DA LÂMINA DE 3,7 M - DEPRECIAÇÃO. AF. 06/2014	H	1,0000000	47,68	47,68
Composição Auxiliar	89229	SINAPI	MOTONIVELADORA POTÊNCIA BÁSICA LÍQUIDA (PRIMEIRA MARCHA) 125 HP, PESO BRUTO 13032 KG, LARGURA DA LÂMINA DE 3,7 M - JUROS. AF. 06/2014	H	1,0000000	16,80	16,80
Composição	5932	SINAPI	MOTONIVELADORA POTÊNCIA BÁSICA LÍQUIDA (PRIMEIRA MARCHA) 125 HP, PESO BRUTO 13032 KG, LARGURA DA LÂMINA DE 3,7 M - CHP DIURNO. AF. 06/2014	CHP			258,16
Composição Auxiliar	53849	SINAPI	MOTONIVELADORA POTÊNCIA BÁSICA LÍQUIDA (PRIMEIRA MARCHA) 125 HP, PESO BRUTO 13032 KG, LARGURA DA LÂMINA DE 3,7 M - MATERIAIS NA OPERAÇÃO. AF. 06/2014	H	1,0000000	80,16	80,16
Composição Auxiliar	5779	SINAPI	MOTONIVELADORA POTÊNCIA BÁSICA LÍQUIDA (PRIMEIRA MARCHA) 125 HP, PESO BRUTO 13032 KG, LARGURA DA LÂMINA DE 3,7 M - MANUTENÇÃO. AF. 06/2014	H	1,0000000	76,65	76,65
Composição Auxiliar	88300	SINAPI	OPERADOR DE MOTONIVELADORA COM ENCARGOS COMPLEMENTARES	H	1,0000000	36,87	36,87
Composição Auxiliar	89228	SINAPI	MOTONIVELADORA POTÊNCIA BÁSICA LÍQUIDA (PRIMEIRA MARCHA) 125 HP, PESO BRUTO 13032 KG, LARGURA DA LÂMINA DE 3,7 M - DEPRECIAÇÃO. AF. 06/2014	H	1,0000000	47,68	47,68
Composição Auxiliar	89229	SINAPI	MOTONIVELADORA POTÊNCIA BÁSICA LÍQUIDA (PRIMEIRA MARCHA) 125 HP, PESO BRUTO 13032 KG, LARGURA DA LÂMINA DE 3,7 M - JUROS. AF. 06/2014	H	1,0000000	16,80	16,80
Composição	89228	SINAPI	MOTONIVELADORA POTÊNCIA BÁSICA LÍQUIDA (PRIMEIRA MARCHA) 125 HP, PESO BRUTO 13032 KG, LARGURA DA LÂMINA DE 3,7 M - DEPRECIAÇÃO. AF. 06/2014	H			47,68
Insumo	00004090	SINAPI	MOTONIVELADORA POTENCIA BASICA LIQUIDA (PRIMEIRA MARCHA) 125 HP, PESO BRUTO 13843 KG, LARGURA DA LAMINA DE 3,7 M	UN	0,0000400	1.192.187,94	47,68
Composição	89229	SINAPI	MOTONIVELADORA POTENCIA BASICA LIQUIDA (PRIMEIRA MARCHA) 125 HP, PESO BRUTO 13843 KG, LARGURA DA LAMINA DE 3,7 M - JUROS. AF. 06/2014	H			16,80
Insumo	00004090	SINAPI	MOTONIVELADORA POTENCIA BASICA LIQUIDA (PRIMEIRA MARCHA) 125 HP, PESO BRUTO 13843 KG, LARGURA DA LAMINA DE 3,7 M	UN	0,0000141	1.192.187,94	16,80
Composição	5779	SINAPI	MOTONIVELADORA POTENCIA BASICA LIQUIDA (PRIMEIRA MARCHA) 125 HP, PESO BRUTO 13032 KG, LARGURA DA LAMINA DE 3,7 M - MANUTENÇÃO. AF. 06/2014	H			76,65
Insumo	00004090	SINAPI	MOTONIVELADORA POTENCIA BASICA LIQUIDA (PRIMEIRA MARCHA) 125 HP, PESO BRUTO 13843 KG, LARGURA DA LAMINA DE 3,7 M	UN	0,0000643	1.192.187,94	76,65
Composição	53849	SINAPI	MOTONIVELADORA POTENCIA BASICA LIQUIDA (PRIMEIRA MARCHA) 125 HP, PESO BRUTO 13032 KG, LARGURA DA LAMINA DE 3,7 M - MATERIAIS NA OPERAÇÃO. AF. 06/2014	H			80,16
Insumo	00004221	SINAPI	OLEO DIESEL COMBUSTIVEL COMUM METROPOLITANO S-10 OU S-500	L	13,9900000	5,73	80,16
Composição	88282	SINAPI	MOTORISTA DE CAMINHÃO COM ENCARGOS COMPLEMENTARES	H			27,07
Composição Auxiliar	95347	SINAPI	CURSO DE CAPACITAÇÃO PARA MOTORISTA DE CAMINHÃO (ENCARGOS COMPLEMENTARES) - HORISTA	H	1,0000000	0,11	0,11
Insumo	00004093	SINAPI	MOTORISTA DE CAMINHÃO (HORISTA)	H	1,0000000	22,83	22,83
Insumo	00037370	SINAPI	ALIMENTAÇÃO - HORISTA (COLETADO CAIXA - ENCARGOS COMPLEMENTARES)	H	1,0000000	0,92	0,92
Insumo	00037371	SINAPI	TRANSPORTE - HORISTA (COLETADO CAIXA - ENCARGOS COMPLEMENTARES)	H	1,0000000	0,80	0,80
Insumo	00037372	SINAPI	EXAMES - HORISTA (COLETADO CAIXA - ENCARGOS COMPLEMENTARES)	H	1,0000000	1,43	1,43



Insumo	00037373	SINAPI	SEGURO - HORISTA (COLETADO CAIXA - ENCARGOS COMPLEMENTARES)	H	1,0000000	0,08	0,08
Insumo	00043464	SINAPI	FERRAMENTAS - FAMILIA OPERADOR ESCAVADEIRA - HORISTA (ENCARGOS COMPLEMENTARES - COLETADO CAIXA)	H	1,0000000	0,01	0,01
Insumo	00043488	SINAPI	EPI - FAMILIA OPERADOR ESCAVADEIRA - HORISTA (ENCARGOS COMPLEMENTARES - COLETADO CAIXA)	H	1,0000000	0,89	0,89

	Código	Banco	Descrição	Und	Quant.	Valor Unit	Total
Composição	88377	SINAPI	OPERADOR DE BETONEIRA ESTACIONÁRIA/MISTURADOR COM ENCARGOS COMPLEMENTARES	H			18,40
Composição Auxiliar	95389	SINAPI	CURSO DE CAPACITAÇÃO PARA OPERADOR DE BETONEIRA ESTACIONÁRIA/MISTURADOR (ENCARGOS COMPLEMENTARES) - HORISTA	H	1,0000000	0,11	0,11
Insumo	00037370	SINAPI	ALIMENTAÇÃO - HORISTA (COLETADO CAIXA - ENCARGOS COMPLEMENTARES)	H	1,0000000	0,92	0,92
Insumo	00037371	SINAPI	TRANSPORTE - HORISTA (COLETADO CAIXA - ENCARGOS COMPLEMENTARES)	H	1,0000000	0,80	0,80
Insumo	00037372	SINAPI	EXAMES - HORISTA (COLETADO CAIXA - ENCARGOS COMPLEMENTARES)	H	1,0000000	1,43	1,43
Insumo	00037373	SINAPI	SEGURO - HORISTA (COLETADO CAIXA - ENCARGOS COMPLEMENTARES)	H	1,0000000	0,08	0,08
Insumo	00037666	SINAPI	OPERADOR DE BETONEIRA ESTACIONÁRIA / MISTURADOR (HORISTA)	H	1,0000000	14,16	14,16
Insumo	00043464	SINAPI	FERRAMENTAS - FAMILIA OPERADOR ESCAVADEIRA - HORISTA (ENCARGOS COMPLEMENTARES - COLETADO CAIXA)	H	1,0000000	0,01	0,01
Insumo	00043488	SINAPI	EPI - FAMILIA OPERADOR ESCAVADEIRA - HORISTA (ENCARGOS COMPLEMENTARES - COLETADO CAIXA)	H	1,0000000	0,89	0,89

	Código	Banco	Descrição	Und	Quant.	Valor Unit	Total
Composição	88295	SINAPI	OPERADOR DE GUINCHO COM ENCARGOS COMPLEMENTARES	H			22,74
Composição Auxiliar	95358	SINAPI	CURSO DE CAPACITAÇÃO PARA OPERADOR DE GUINCHO (ENCARGOS COMPLEMENTARES) - HORISTA	H	1,0000000	0,29	0,29
Insumo	00004253	SINAPI	OPERADOR DE GUINCHO OU GUINCHEIRO (HORISTA)	H	1,0000000	18,32	18,32
Insumo	00037370	SINAPI	ALIMENTAÇÃO - HORISTA (COLETADO CAIXA - ENCARGOS COMPLEMENTARES)	H	1,0000000	0,92	0,92
Insumo	00037371	SINAPI	TRANSPORTE - HORISTA (COLETADO CAIXA - ENCARGOS COMPLEMENTARES)	H	1,0000000	0,80	0,80
Insumo	00037372	SINAPI	EXAMES - HORISTA (COLETADO CAIXA - ENCARGOS COMPLEMENTARES)	H	1,0000000	1,43	1,43
Insumo	00037373	SINAPI	SEGURO - HORISTA (COLETADO CAIXA - ENCARGOS COMPLEMENTARES)	H	1,0000000	0,08	0,08
Insumo	00043464	SINAPI	FERRAMENTAS - FAMILIA OPERADOR ESCAVADEIRA - HORISTA (ENCARGOS COMPLEMENTARES - COLETADO CAIXA)	H	1,0000000	0,01	0,01
Insumo	00043488	SINAPI	EPI - FAMILIA OPERADOR ESCAVADEIRA - HORISTA (ENCARGOS COMPLEMENTARES - COLETADO CAIXA)	H	1,0000000	0,89	0,89

	Código	Banco	Descrição	Und	Quant.	Valor Unit	Total
Composição	88300	SINAPI	OPERADOR DE MOTONIVELADORA COM ENCARGOS COMPLEMENTARES	H			36,87
Composição Auxiliar	95363	SINAPI	CURSO DE CAPACITAÇÃO PARA OPERADOR DE MOTONIVELADORA (ENCARGOS COMPLEMENTARES) - HORISTA	H	1,0000000	0,26	0,26
Insumo	00004239	SINAPI	OPERADOR DE MOTONIVELADORA (HORISTA)	H	1,0000000	32,48	32,48
Insumo	00037370	SINAPI	ALIMENTAÇÃO - HORISTA (COLETADO CAIXA - ENCARGOS COMPLEMENTARES)	H	1,0000000	0,92	0,92
Insumo	00037371	SINAPI	TRANSPORTE - HORISTA (COLETADO CAIXA - ENCARGOS COMPLEMENTARES)	H	1,0000000	0,80	0,80
Insumo	00037372	SINAPI	EXAMES - HORISTA (COLETADO CAIXA - ENCARGOS COMPLEMENTARES)	H	1,0000000	1,43	1,43
Insumo	00037373	SINAPI	SEGURO - HORISTA (COLETADO CAIXA - ENCARGOS COMPLEMENTARES)	H	1,0000000	0,08	0,08
Insumo	00043464	SINAPI	FERRAMENTAS - FAMILIA OPERADOR ESCAVADEIRA - HORISTA (ENCARGOS COMPLEMENTARES - COLETADO CAIXA)	H	1,0000000	0,01	0,01
Insumo	00043488	SINAPI	EPI - FAMILIA OPERADOR ESCAVADEIRA - HORISTA (ENCARGOS COMPLEMENTARES - COLETADO CAIXA)	H	1,0000000	0,89	0,89

	Código	Banco	Descrição	Und	Quant.	Valor Unit	Total
Composição	88297	SINAPI	OPERADOR DE MÁQUINAS E EQUIPAMENTOS COM ENCARGOS COMPLEMENTARES	H			26,57
Composição Auxiliar	95360	SINAPI	CURSO DE CAPACITAÇÃO PARA OPERADOR DE MÁQUINAS E EQUIPAMENTOS (ENCARGOS COMPLEMENTARES) - HORISTA	H	1,0000000	0,25	0,25
Insumo	00004230	SINAPI	OPERADOR DE MÁQUINAS E TRATORES DIVERSOS - TERRAPLANAGEM (HORISTA)	H	1,0000000	22,19	22,19
Insumo	00037370	SINAPI	ALIMENTAÇÃO - HORISTA (COLETADO CAIXA - ENCARGOS COMPLEMENTARES)	H	1,0000000	0,92	0,92
Insumo	00037371	SINAPI	TRANSPORTE - HORISTA (COLETADO CAIXA - ENCARGOS COMPLEMENTARES)	H	1,0000000	0,80	0,80
Insumo	00037372	SINAPI	EXAMES - HORISTA (COLETADO CAIXA - ENCARGOS COMPLEMENTARES)	H	1,0000000	1,43	1,43
Insumo	00037373	SINAPI	SEGURO - HORISTA (COLETADO CAIXA - ENCARGOS COMPLEMENTARES)	H	1,0000000	0,08	0,08
Insumo	00043464	SINAPI	FERRAMENTAS - FAMILIA OPERADOR ESCAVADEIRA - HORISTA (ENCARGOS COMPLEMENTARES - COLETADO CAIXA)	H	1,0000000	0,01	0,01
Insumo	00043488	SINAPI	EPI - FAMILIA OPERADOR ESCAVADEIRA - HORISTA (ENCARGOS COMPLEMENTARES - COLETADO CAIXA)	H	1,0000000	0,89	0,89

	Código	Banco	Descrição	Und	Quant.	Valor Unit	Total
Composição	88303	SINAPI	OPERADOR DE ROLO COMPACTADOR COM ENCARGOS COMPLEMENTARES	H			27,05
Composição Auxiliar	95366	SINAPI	CURSO DE CAPACITAÇÃO PARA OPERADOR DE ROLO COMPACTADOR (ENCARGOS COMPLEMENTARES) - HORISTA	H	1,0000000	0,18	0,18
Insumo	00004238	SINAPI	OPERADOR DE ROLO COMPACTADOR (HORISTA)	H	1,0000000	22,74	22,74
Insumo	00037370	SINAPI	ALIMENTAÇÃO - HORISTA (COLETADO CAIXA - ENCARGOS COMPLEMENTARES)	H	1,0000000	0,92	0,92
Insumo	00037371	SINAPI	TRANSPORTE - HORISTA (COLETADO CAIXA - ENCARGOS COMPLEMENTARES)	H	1,0000000	0,80	0,80
Insumo	00037372	SINAPI	EXAMES - HORISTA (COLETADO CAIXA - ENCARGOS COMPLEMENTARES)	H	1,0000000	1,43	1,43
Insumo	00037373	SINAPI	SEGURO - HORISTA (COLETADO CAIXA - ENCARGOS COMPLEMENTARES)	H	1,0000000	0,08	0,08
Insumo	00043464	SINAPI	FERRAMENTAS - FAMILIA OPERADOR ESCAVADEIRA - HORISTA (ENCARGOS COMPLEMENTARES - COLETADO CAIXA)	H	1,0000000	0,01	0,01
Insumo	00043488	SINAPI	EPI - FAMILIA OPERADOR ESCAVADEIRA - HORISTA (ENCARGOS COMPLEMENTARES - COLETADO CAIXA)	H	1,0000000	0,89	0,89

	Código	Banco	Descrição	Und	Quant.	Valor Unit	Total
Composição	88309	SINAPI	PEDREIRO COM ENCARGOS COMPLEMENTARES	H			26,90
Composição Auxiliar	95371	SINAPI	CURSO DE CAPACITAÇÃO PARA PEDREIRO (ENCARGOS COMPLEMENTARES) - HORISTA	H	1,0000000	0,44	0,44
Insumo	00004750	SINAPI	PEDREIRO (HORISTA)	H	1,0000000	21,14	21,14
Insumo	00037370	SINAPI	ALIMENTAÇÃO - HORISTA (COLETADO CAIXA - ENCARGOS COMPLEMENTARES)	H	1,0000000	0,92	0,92
Insumo	00037371	SINAPI	TRANSPORTE - HORISTA (COLETADO CAIXA - ENCARGOS COMPLEMENTARES)	H	1,0000000	0,80	0,80
Insumo	00037372	SINAPI	EXAMES - HORISTA (COLETADO CAIXA - ENCARGOS COMPLEMENTARES)	H	1,0000000	1,43	1,43
Insumo	00037373	SINAPI	SEGURO - HORISTA (COLETADO CAIXA - ENCARGOS COMPLEMENTARES)	H	1,0000000	0,08	0,08
Insumo	00043465	SINAPI	FERRAMENTAS - FAMILIA PEDREIRO - HORISTA (ENCARGOS COMPLEMENTARES - COLETADO CAIXA)	H	1,0000000	0,78	0,78
Insumo	00043489	SINAPI	EPI - FAMILIA PEDREIRO - HORISTA (ENCARGOS COMPLEMENTARES - COLETADO CAIXA)	H	1,0000000	1,31	1,31

	Código	Banco	Descrição	Und	Quant.	Valor Unit	Total
Composição	88310	SINAPI	PINTOR COM ENCARGOS COMPLEMENTARES	H			28,58



GSB
CONSTRUÇÕES
E LOCAÇÃO LTDA

**GSB CONSTRUÇÕES, SERVIÇOS
E LOCAÇÃO LTDA.**

CNPJ: 62.886.340/0001-19

Composição	Código	Banco	Descrição	Und	Quant.	Valor Unit	Total
Auxiliar	95372	SINAPI	CURSO DE CAPACITAÇÃO PARA PINTOR (ENCARGOS COMPLEMENTARES) - HORISTA	H	1,0000000	0,31	0,31
Insumo	00004783	SINAPI	PINTOR (HORISTA)	H	1,0000000	21,14	21,14
Insumo	00037370	SINAPI	ALIMENTAÇÃO - HORISTA (COLETADO CAIXA - ENCARGOS COMPLEMENTARES)	H	1,0000000	0,92	0,92
Insumo	00037371	SINAPI	TRANSPORTE - HORISTA (COLETADO CAIXA - ENCARGOS COMPLEMENTARES)	H	1,0000000	0,80	0,80
Insumo	00037372	SINAPI	EXAMES - HORISTA (COLETADO CAIXA - ENCARGOS COMPLEMENTARES)	H	1,0000000	1,43	1,43
Insumo	00037373	SINAPI	SEGURO - HORISTA (COLETADO CAIXA - ENCARGOS COMPLEMENTARES)	H	1,0000000	0,08	0,08
Insumo	00043466	SINAPI	FERRAMENTAS - FAMÍLIA PINTOR - HORISTA (ENCARGOS COMPLEMENTARES - COLETADO CAIXA)	H	1,0000000	2,05	2,05
Insumo	00043490	SINAPI	EPI FAMÍLIA PINTOR - HORISTA (ENCARGOS COMPLEMENTARES - COLETADO CAIXA)	H	1,0000000	1,05	1,05

Composição	Código	Banco	Descrição	Und	Quant.	Valor Unit	Total
Composição	91011	SINAPI	PORTA DE MADEIRA PARA VERNIZ, SEMI-OCA (LEVE OU MÉDIA), 80X210CM, ESPESSURA DE 3,5CM, INCLUSIVE DOBRADIÇAS - FORNECIMENTO E INSTALAÇÃO. AF_10/2025	UN			462,38
Auxiliar	88261	SINAPI	CARPINTEIRO DE ESQUADRIAS COM ENCARGOS COMPLEMENTARES	H	2,2419776	28,87	64,72
Auxiliar	88316	SINAPI	SERVEENTE COM ENCARGOS COMPLEMENTARES	H	0,6336024	21,32	13,50
Insumo	00002432	SINAPI	DOBRADIÇA EM AÇO/FERRO, 3 1/2" X 3", E= 1,9 A 2 MM, COM ANEL, CROMADO OU ZINCADO, TAMPA BOLA, COM PARAFUSOS	UN	3,0000000	31,19	93,57
Insumo	00004992	SINAPI	PORTA DE ABRIR / GIRO, DE MADEIRA FOLHA MÉDIA (NBR 15930) DE 800 X 2100 MM, DE 35 MM A 40 MM DE ESPESSURA, NÚCLEO SEMI-SOLIDO (SARRAFEADO), CAPA LISA EM HDF, ACABAMENTO EM LAMINADO NATURAL PARA VERNIZ	UN	1,0000000	287,23	287,23
Insumo	00011055	SINAPI	PARAFUSO ROSCA SOBERBA ZINCADO CABECA CHATA FENDA SIMPLES 3,5 X 25 MM (1")	UN	19,8000000	0,10	1,98
Insumo	00011945	SINAPI	BUCHA DE NYLON SEM ABA 54	UN	19,8000000	0,07	1,38

Composição	Código	Banco	Descrição	Und	Quant.	Valor Unit	Total
Composição	90456	SINAPI	QUEBRA EM ALVENARIA PARA INSTALAÇÃO DE CAIXA DE TOMADA (4X4 OU 4X2). AF_09/2023	UN			5,23
Auxiliar	88247	SINAPI	AUXILIAR DE ELETRICISTA COM ENCARGOS COMPLEMENTARES	H	0,0438000	22,63	0,99
Auxiliar	88264	SINAPI	ELETRICISTA COM ENCARGOS COMPLEMENTARES	H	0,1556000	27,27	4,24

Composição	Código	Banco	Descrição	Und	Quant.	Valor Unit	Total
Composição	90447	SINAPI	RASGO LINEAR MANUAL EM ALVENARIA, PARA ELETRODUTOS, DIÂMETROS MENORES OU IGUAIS A 40 MM. AF_09/2023	M			7,89
Auxiliar	88247	SINAPI	AUXILIAR DE ELETRICISTA COM ENCARGOS COMPLEMENTARES	H	0,0660000	22,63	1,49
Auxiliar	88264	SINAPI	ELETRICISTA COM ENCARGOS COMPLEMENTARES	H	0,2348000	27,27	6,40

Composição	Código	Banco	Descrição	Und	Quant.	Valor Unit	Total
Composição	96464	SINAPI	ROLO COMPACTADOR DE PNEUS, ESTÁTICO, PRESSÃO VARIÁVEL, POTÊNCIA 110 HP, PESO SEM/COM LASTRO 10,8/27 T, LARGURA DE ROLAGEM 2,30 M - CHI DIURNO. AF_06/2017	CHI			90,75
Auxiliar	88303	SINAPI	OPERADOR DE ROLO COMPACTADOR COM ENCARGOS COMPLEMENTARES	H	1,0000000	27,05	27,05
Auxiliar	96459	SINAPI	ROLO COMPACTADOR DE PNEUS, ESTÁTICO, PRESSÃO VARIÁVEL, POTÊNCIA 110 HP, PESO SEM/COM LASTRO 10,8/27 T, LARGURA DE ROLAGEM 2,30 M - JURÓS. AF_06/2017	H	1,0000000	13,47	13,47
Auxiliar	96460	SINAPI	ROLO COMPACTADOR DE PNEUS, ESTÁTICO, PRESSÃO VARIÁVEL, POTÊNCIA 110 HP, PESO SEM/COM LASTRO 10,8/27 T, LARGURA DE ROLAGEM 2,30 M - DEPRECIACÃO. AF_06/2017	H	1,0000000	50,23	50,23

Composição	Código	Banco	Descrição	Und	Quant.	Valor Unit	Total
Composição	96463	SINAPI	ROLO COMPACTADOR DE PNEUS, ESTÁTICO, PRESSÃO VARIÁVEL, POTÊNCIA 110 HP, PESO SEM/COM LASTRO 10,8/27 T, LARGURA DE ROLAGEM 2,30 M - CHP DIURNO. AF_06/2017	CHP			214,74
Auxiliar	88303	SINAPI	OPERADOR DE ROLO COMPACTADOR COM ENCARGOS COMPLEMENTARES	H	1,0000000	27,05	27,05
Auxiliar	96457	SINAPI	ROLO COMPACTADOR DE PNEUS, ESTÁTICO, PRESSÃO VARIÁVEL, POTÊNCIA 110 HP, PESO SEM/COM LASTRO 10,8/27 T, LARGURA DE ROLAGEM 2,30 M - MATERIAIS NA OPERAÇÃO. AF_06/2017	H	1,0000000	61,13	61,13
Auxiliar	96458	SINAPI	ROLO COMPACTADOR DE PNEUS, ESTÁTICO, PRESSÃO VARIÁVEL, POTÊNCIA 110 HP, PESO SEM/COM LASTRO 10,8/27 T, LARGURA DE ROLAGEM 2,30 M - MANUTENÇÃO. AF_06/2017	H	1,0000000	62,86	62,86
Auxiliar	96459	SINAPI	ROLO COMPACTADOR DE PNEUS, ESTÁTICO, PRESSÃO VARIÁVEL, POTÊNCIA 110 HP, PESO SEM/COM LASTRO 10,8/27 T, LARGURA DE ROLAGEM 2,30 M - JURÓS. AF_06/2017	H	1,0000000	13,47	13,47
Auxiliar	96460	SINAPI	ROLO COMPACTADOR DE PNEUS, ESTÁTICO, PRESSÃO VARIÁVEL, POTÊNCIA 110 HP, PESO SEM/COM LASTRO 10,8/27 T, LARGURA DE ROLAGEM 2,30 M - DEPRECIACÃO. AF_06/2017	H	1,0000000	50,23	50,23

Composição	Código	Banco	Descrição	Und	Quant.	Valor Unit	Total
Composição	96460	SINAPI	ROLO COMPACTADOR DE PNEUS, ESTÁTICO, PRESSÃO VARIÁVEL, POTÊNCIA 110 HP, PESO SEM/COM LASTRO 10,8/27 T, LARGURA DE ROLAGEM 2,30 M - DEPRECIACÃO. AF_06/2017	H			50,23
Insumo	00014511	SINAPI	ROLO COMPACTADOR DE PNEUS, ESTÁTICO, PRESSÃO VARIÁVEL, POTÊNCIA 110 HP, PESO SEM/COM LASTRO 10,8/27 T, LARGURA DE ROLAGEM 2,30 M	UN	0,0000533	942.526,42	50,23

Composição	Código	Banco	Descrição	Und	Quant.	Valor Unit	Total
Composição	96459	SINAPI	ROLO COMPACTADOR DE PNEUS, ESTÁTICO, PRESSÃO VARIÁVEL, POTÊNCIA 110 HP, PESO SEM/COM LASTRO 10,8/27 T, LARGURA DE ROLAGEM 2,30 M - JURÓS. AF_06/2017	H			13,47
Insumo	00014511	SINAPI	ROLO COMPACTADOR DE PNEUS, ESTÁTICO, PRESSÃO VARIÁVEL, POTÊNCIA 110 HP, PESO SEM/COM LASTRO 10,8/27 T, LARGURA DE ROLAGEM 2,30 M	UN	0,0000143	942.526,42	13,47

Composição	Código	Banco	Descrição	Und	Quant.	Valor Unit	Total
Composição	96458	SINAPI	ROLO COMPACTADOR DE PNEUS, ESTÁTICO, PRESSÃO VARIÁVEL, POTÊNCIA 110 HP, PESO SEM/COM LASTRO 10,8/27 T, LARGURA DE ROLAGEM 2,30 M - MANUTENÇÃO. AF_06/2017	H			62,86
Insumo	00014511	SINAPI	ROLO COMPACTADOR DE PNEUS, ESTÁTICO, PRESSÃO VARIÁVEL, POTÊNCIA 110 HP, PESO SEM/COM LASTRO 10,8/27 T, LARGURA DE ROLAGEM 2,30 M	UN	0,0000667	942.526,42	62,86

Composição	Código	Banco	Descrição	Und	Quant.	Valor Unit	Total
Composição	96457	SINAPI	ROLO COMPACTADOR DE PNEUS, ESTÁTICO, PRESSÃO VARIÁVEL, POTÊNCIA 110 HP, PESO SEM/COM LASTRO 10,8/27 T, LARGURA DE ROLAGEM 2,30 M - MATERIAIS NA OPERAÇÃO. AF_06/2017	H			61,13
Insumo	00004221	SINAPI	OLEO DIESEL COMBUSTIVEL COMUM METROPOLITANO S-10 OU S-500	L	10,6700000	5,73	61,13

Composição	Código	Banco	Descrição	Und	Quant.	Valor Unit	Total



GSB
CONSTRUÇÕES
E LOCAÇÃO LTDA

**GSB CONSTRUÇÕES, SERVIÇOS
E LOCAÇÃO LTDA.**
CNPJ: 62.886.340/0001-19

Composição	91693	SINAPI	SERRA CIRCULAR DE BANCADA COM MOTOR ELÉTRICO POTÊNCIA DE 5HP, COM COIFA PARA DISCO 10" - CHI DIURNO. AF. 08/2015	CHI			26,70
Composição Auxiliar	88297	SINAPI	OPERADOR DE MÁQUINAS E EQUIPAMENTOS COM ENCARGOS COMPLEMENTARES	H	1,0000000	26,57	26,57
Composição Auxiliar	91688	SINAPI	SERRA CIRCULAR DE BANCADA COM MOTOR ELÉTRICO POTÊNCIA DE 5HP, COM COIFA PARA DISCO 10" - DEPRECIAÇÃO. AF. 08/2015	H	1,0000000	0,11	0,11
Composição Auxiliar	91689	SINAPI	SERRA CIRCULAR DE BANCADA COM MOTOR ELÉTRICO POTÊNCIA DE 5HP, COM COIFA PARA DISCO 10" - JUROS. AF. 08/2015	H	1,0000000	0,02	0,02

	Código	Banco	Descrição	Und	Quant.	Valor Unit	Total
Composição	91692	SINAPI	SERRA CIRCULAR DE BANCADA COM MOTOR ELÉTRICO POTÊNCIA DE 5HP, COM COIFA PARA DISCO 10" - CHP DIURNO. AF. 08/2015	CHP			27,97
Composição Auxiliar	88297	SINAPI	OPERADOR DE MÁQUINAS E EQUIPAMENTOS COM ENCARGOS COMPLEMENTARES	H	1,0000000	26,57	26,57
Composição Auxiliar	91688	SINAPI	SERRA CIRCULAR DE BANCADA COM MOTOR ELÉTRICO POTÊNCIA DE 5HP, COM COIFA PARA DISCO 10" - DEPRECIAÇÃO. AF. 08/2015	H	1,0000000	0,11	0,11
Composição Auxiliar	91689	SINAPI	SERRA CIRCULAR DE BANCADA COM MOTOR ELÉTRICO POTÊNCIA DE 5HP, COM COIFA PARA DISCO 10" - JUROS. AF. 08/2015	H	1,0000000	0,02	0,02
Composição Auxiliar	91690	SINAPI	SERRA CIRCULAR DE BANCADA COM MOTOR ELÉTRICO POTÊNCIA DE 5HP, COM COIFA PARA DISCO 10" - MANUTENÇÃO. AF. 08/2015	H	1,0000000	0,08	0,08
Composição Auxiliar	91691	SINAPI	SERRA CIRCULAR DE BANCADA COM MOTOR ELÉTRICO POTÊNCIA DE 5HP, COM COIFA PARA DISCO 10" - MATERIAIS NA OPERAÇÃO. AF. 08/2015	H	1,0000000	1,19	1,19

	Código	Banco	Descrição	Und	Quant.	Valor Unit	Total
Composição	91688	SINAPI	SERRA CIRCULAR DE BANCADA COM MOTOR ELÉTRICO POTÊNCIA DE 5HP, COM COIFA PARA DISCO 10" - DEPRECIAÇÃO. AF. 08/2015	H			0,11
Insumo	00014618	SINAPI	SERRA CIRCULAR DE BANCADA COM MOTOR ELETRICO, POTENCIA DE *1600* W, PARA DISCO DE DIAMETRO DE 10" (250 MM)	UN	0,0000720	1.662,26	0,11

	Código	Banco	Descrição	Und	Quant.	Valor Unit	Total
Composição	91689	SINAPI	SERRA CIRCULAR DE BANCADA COM MOTOR ELÉTRICO POTÊNCIA DE 5HP, COM COIFA PARA DISCO 10" - JUROS. AF. 08/2015	H			0,02
Insumo	00014618	SINAPI	SERRA CIRCULAR DE BANCADA COM MOTOR ELETRICO, POTENCIA DE *1600* W, PARA DISCO DE DIAMETRO DE 10" (250 MM)	UN	0,0000148	1.662,26	0,02

	Código	Banco	Descrição	Und	Quant.	Valor Unit	Total
Composição	91690	SINAPI	SERRA CIRCULAR DE BANCADA COM MOTOR ELÉTRICO POTÊNCIA DE 5HP, COM COIFA PARA DISCO 10" - MANUTENÇÃO. AF. 08/2015	H			0,08
Insumo	00014618	SINAPI	SERRA CIRCULAR DE BANCADA COM MOTOR ELETRICO, POTENCIA DE *1600* W, PARA DISCO DE DIAMETRO DE 10" (250 MM)	UN	0,0000500	1.662,26	0,08

	Código	Banco	Descrição	Und	Quant.	Valor Unit	Total
Composição	91691	SINAPI	SERRA CIRCULAR DE BANCADA COM MOTOR ELÉTRICO POTÊNCIA DE 5HP, COM COIFA PARA DISCO 10" - MATERIAIS NA OPERAÇÃO. AF. 08/2015	H			1,19
Insumo	00002705	SINAPI	ENERGIA ELÉTRICA ATE 2000 KWH INDUSTRIAL, SEM DEMANDA	KWH	1,3600000	0,88	1,19

	Código	Banco	Descrição	Und	Quant.	Valor Unit	Total
Composição	88316	SINAPI	SERVEnte COM ENCARGOS COMPLEMENTARES	H			21,32
Composição Auxiliar	95378	SINAPI	CURSO DE CAPACITAÇÃO PARA SERVENTE (ENCARGOS COMPLEMENTARES) - HORISTA	H	1,0000000	0,33	0,33
Insumo	00006111	SINAPI	SERVEnte DE OBRAS (HORISTA)	H	1,0000000	15,76	15,76
Insumo	00037370	SINAPI	ALIMENTAÇÃO - HORISTA (COLETADO CAIXA - ENCARGOS COMPLEMENTARES)	H	1,0000000	0,92	0,92
Insumo	00037371	SINAPI	TRANSPORTE - HORISTA (COLETADO CAIXA - ENCARGOS COMPLEMENTARES)	H	1,0000000	0,80	0,80
Insumo	00037372	SINAPI	EXAMES - HORISTA (COLETADO CAIXA - ENCARGOS COMPLEMENTARES)	H	1,0000000	1,43	1,43
Insumo	00037373	SINAPI	SEGURO - HORISTA (COLETADO CAIXA - ENCARGOS COMPLEMENTARES)	H	1,0000000	0,08	0,08
Insumo	00043467	SINAPI	FERRAMENTAS - FAMÍLIA SERVENTE - HORISTA (ENCARGOS COMPLEMENTARES - COLETADO CAIXA)	H	1,0000000	0,61	0,61
Insumo	00043491	SINAPI	EPI - FAMÍLIA SERVENTE - HORISTA (ENCARGOS COMPLEMENTARES - COLETADO CAIXA)	H	1,0000000	1,39	1,39

	Código	Banco	Descrição	Und	Quant.	Valor Unit	Total
Composição	91946	SINAPI	SUPORTE PARAFUSADO COM PLACA DE ENCAIXE 4" X 2" MÉDIO (1,30 M DO PISO) PARA PONTO ELÉTRICO - FORNECIMENTO E INSTALAÇÃO. AF. 03/2023	UN			10,46
Composição Auxiliar	88247	SINAPI	AUXILIAR DE ELETRICISTA COM ENCARGOS COMPLEMENTARES	H	0,1280000	22,63	2,89
Composição Auxiliar	88264	SINAPI	ELETRICISTA COM ENCARGOS COMPLEMENTARES	H	0,1280000	27,27	3,49
Insumo	00038094	SINAPI	ESPELHO / PLACA DE 3 POSTOS 4" X 2", PARA INSTALAÇÃO DE TOMADAS E INTERRUPTORES	UN	1,0000000	2,68	2,68
Insumo	00038099	SINAPI	SUPORTE DE FIXAÇÃO PARA ESPELHO / PLACA 4" X 2", PARA 3 MÓDULOS, PARA INSTALAÇÃO DE TOMADAS E INTERRUPTORES (SOMENTE SUPORTE)	UN	1,0000000	1,40	1,40

	Código	Banco	Descrição	Und	Quant.	Valor Unit	Total
Composição	88323	SINAPI	TELHADISTA COM ENCARGOS COMPLEMENTARES	H			29,68
Composição Auxiliar	95385	SINAPI	CURSO DE CAPACITAÇÃO PARA TELHADISTA (ENCARGOS COMPLEMENTARES) - HORISTA	H	1,0000000	0,28	0,28
Insumo	00012869	SINAPI	TELHADADOR / TELHADISTA (HORISTA)	H	1,0000000	24,30	24,30
Insumo	00037370	SINAPI	ALIMENTAÇÃO - HORISTA (COLETADO CAIXA - ENCARGOS COMPLEMENTARES)	H	1,0000000	0,92	0,92
Insumo	00037371	SINAPI	TRANSPORTE - HORISTA (COLETADO CAIXA - ENCARGOS COMPLEMENTARES)	H	1,0000000	0,80	0,80
Insumo	00037372	SINAPI	EXAMES - HORISTA (COLETADO CAIXA - ENCARGOS COMPLEMENTARES)	H	1,0000000	1,43	1,43
Insumo	00037373	SINAPI	SEGURO - HORISTA (COLETADO CAIXA - ENCARGOS COMPLEMENTARES)	H	1,0000000	0,08	0,08
Insumo	00043459	SINAPI	FERRAMENTAS - FAMÍLIA CARPINTIEIRO DE FORMAS - HORISTA (ENCARGOS COMPLEMENTARES - COLETADO CAIXA)	H	1,0000000	0,44	0,44
Insumo	00043483	SINAPI	EPI - FAMÍLIA CARPINTIEIRO DE FORMAS - HORISTA (ENCARGOS COMPLEMENTARES - COLETADO CAIXA)	H	1,0000000	1,43	1,43

	Código	Banco	Descrição	Und	Quant.	Valor Unit	Total
Composição	92000	SINAPI	TOMADA BAIXA DE EMBUTIR (1 MÓDULO), 2P+T 10 A, INCLUINDO SUPORTE E PLACA - FORNECIMENTO E INSTALAÇÃO. AF. 03/2023	UN			29,73
Composição Auxiliar	91946	SINAPI	SUPORTE PARAFUSADO COM PLACA DE ENCAIXE 4" X 2" MÉDIO (1,30 M DO PISO) PARA PONTO ELÉTRICO - FORNECIMENTO E INSTALAÇÃO. AF. 03/2023	UN	1,0000000	10,46	10,46
Composição Auxiliar	91998	SINAPI	TOMADA BAIXA DE EMBUTIR (1 MÓDULO), 2P+T 10 A, SEM SUPORTE E SEM PLACA - FORNECIMENTO E INSTALAÇÃO. AF. 03/2023	UN	1,0000000	19,27	19,27



GSB
CONSTRUÇÕES
E LOCAÇÃO LTDA

**GSB CONSTRUÇÕES, SERVIÇOS
E LOCAÇÃO LTDA.**

CNPJ: 62.886.340/0001-19

	Código	Banco	Descrição	Und	Quant.	Valor Unit	Total
Composição	91998	SINAPI	TOMADA BAIXA DE EMBUTIR (1 MÓDULO), 2P+T 10 A, SEM SUPORTE E SEM PLACA - FORNECIMENTO E INSTALAÇÃO. AF. 03/2023	UN			19,27
Composição Auxiliar	88247	SINAPI	AUXILIAR DE ELETRICISTA COM ENCARGOS COMPLEMENTARES	H	0,2420000	22,63	5,47
Composição Auxiliar	88264	SINAPI	ELETRICISTA COM ENCARGOS COMPLEMENTARES	H	0,2420000	27,27	6,59
Insumo	00038101	SINAPI	TOMADA 2P+T 10A, 250V (APENAS MÓDULO)	UN	1,0000000	7,21	7,21

	Código	Banco	Descrição	Und	Quant.	Valor Unit	Total
Composição	91997	SINAPI	TOMADA MÉDIA DE EMBUTIR (1 MÓDULO), 2P+T 20 A, INCLUINDO SUPORTE E PLACA - FORNECIMENTO E INSTALAÇÃO. AF. 03/2023	UN			35,50
Composição Auxiliar	91946	SINAPI	SUPORTE PARAFUSADO COM PLACA DE ENCAIXE 4" X 2" MÉDIO (1,30 M DO PISO) PARA PONTO ELÉTRICO - FORNECIMENTO E INSTALAÇÃO. AF. 03/2023	UN	1,0000000	10,46	10,46
Composição Auxiliar	91995	SINAPI	TOMADA MÉDIA DE EMBUTIR (1 MÓDULO), 2P+T 20 A, SEM SUPORTE E SEM PLACA - FORNECIMENTO E INSTALAÇÃO. AF. 03/2023	UN	1,0000000	25,04	25,04

	Código	Banco	Descrição	Und	Quant.	Valor Unit	Total
Composição	91995	SINAPI	TOMADA MÉDIA DE EMBUTIR (1 MÓDULO), 2P+T 20 A, SEM SUPORTE E SEM PLACA - FORNECIMENTO E INSTALAÇÃO. AF. 03/2023	UN			25,04
Composição Auxiliar	88247	SINAPI	AUXILIAR DE ELETRICISTA COM ENCARGOS COMPLEMENTARES	H	0,3170000	22,63	7,17
Composição Auxiliar	88264	SINAPI	ELETRICISTA COM ENCARGOS COMPLEMENTARES	H	0,3170000	27,27	8,64
Insumo	00038102	SINAPI	TOMADA 2P+T 20A, 250V (APENAS MÓDULO)	UN	1,0000000	9,23	9,23

Atenciosamente,

João Pessoa, 17 de fevereiro de 2026.

Gabriel Sarmiento Bezerra
SÓCIO-PROPRIETÁRIO
CPF nº 112.682.344-94

Obra **AMPLIAÇÃO E REFORMA DA ESCOLA CAPTULINA (CONSTRUÇÃO DE UMA ESCOLA DE COMPUTAÇÃO E DE LETURA NO CENTRO DE CACIMBA DE ARBIA/PB)**

Bancos **SINAPI - 12/2025 - Paraíba**
ORSE - 11/2025 - Sergipe

B.D.I. **20,69%**

Encargos Sociais
Não Desonerado: embutido nos
preços unitário dos insumos de
mão de obra, de acordo com as
bases.

Orçamento Sintético									
Item	Código	Banco	Descrição	Und	Quant.	Valor Unit	Valor Unit com BDI	Total	Peso (%)
SERVIÇOS PRELIMINARES									
1								3.419,05	4,15 %
1.1	99059	SINAPI	LOCAÇÃO CONVENCIONAL DE OBRA, UTILIZANDO GABARITO DE TÁBUAS CORRIDAS PONTALETADAS A CADA 2,00M - 2 UTILIZAÇÕES. AF_03/2024	M	34	65,07	78,53	2.670,02	3,24 %
1.2	97624	SINAPI	DEMOLIÇÃO DE ALVENARIA DE TIJOLO MACIÇO, DE FORMA MANUAL, SEM REAPROVEITAMENTO. AF_09/2023	m³	5,86	105,91	127,82	749,03	0,91 %
MOVIMENTO DE TERRA									
2								4.571,79	5,55 %
2.1	100577	SINAPI	REGULARIZAÇÃO E COMPACTAÇÃO DE SUBLEITO DE SOLO PREDOMINANTEMENTE ARENOSO, PARA OBRAS DE CONSTRUÇÃO DE PAVIMENTOS. AF_09/2024	m²	57,2	1,41	1,70	97,24	0,12 %
2.2	93358	SINAPI	ESCAVAÇÃO MANUAL DE VALA. AF_09/2024	m³	41,28	84,33	101,78	4.201,48	5,10 %
2.3	94319	SINAPI	ATERRO MANUAL DE VALAS COM SOLO ARGILHO-ARENOSO. AF_08/2023	m³	2,86	79,11	95,48	273,07	0,33 %
INFRAESTRUTURA (SAPATAS E VIGAS BALDRAMES)									
3								7.129,97	8,66 %
SAPATAS									
3.1								4.936,03	6,00 %
3.1.1	95240	SINAPI	LASTRO DE CONCRETO MAGRO, APLICADO EM PISOS, LAJES SOBRE SOLO OU RADIERS, ESPESSURA DE 3 CM. AF_01/2024	m²	3,25	19,51	23,55	76,54	0,09 %
3.1.2	7369	ORSE	Concreto Armado fck=30,0MPa, usinado, bombeado, adensado e lançado, para uso Geral, com formas planas em compensado resinado 12mm (05 usos)	m³	1,63	2.470,20	2.981,28	4.859,49	5,90 %
VIGAS BALDRAMES									
3.2								2.193,94	2,67 %
3.2.1	7369	ORSE	Concreto Armado fck=30,0MPa, usinado, bombeado, adensado e lançado, para uso Geral, com formas planas em compensado resinado 12mm (05 usos)	m³	0,71	2.470,20	2.981,28	2.116,71	2,57 %
3.2.2	103370	SINAPI	ALVENARIA DE VEDAÇÃO DE BLOCOS CERÂMICOS FURADOS NA HORIZONTAL DE 19X19X39 CM (ESPESSURA 19 CM) E ARGAMASSA DE ASSENTAMENTO COM PREPARO EM BETONEIRA. AF_12/2021	m²	0,71	90,13	108,78	77,23	0,09 %
SUPRAESTRUTURA (PILARES E VIGAS)									
4								4.471,92	5,43 %
PILARES									
4.1								2.355,21	2,86 %
4.1.1	7369	ORSE	Concreto Armado fck=30,0MPa, usinado, bombeado, adensado e lançado, para uso Geral, com formas planas em compensado resinado 12mm (05 usos)	m³	0,79	2.470,20	2.981,28	2.355,21	2,86 %
VIGAS									
4.2								2.116,71	2,57 %
4.2.1	7369	ORSE	Concreto Armado fck=30,0MPa, usinado, bombeado, adensado e lançado, para uso Geral, com formas planas em compensado resinado 12mm (05 usos)	m³	0,71	2.470,20	2.981,28	2.116,71	2,57 %
ELEVAÇÃO DE ALVENARIA									
5								27.239,95	33,09 %
5.1	103328	SINAPI	ALVENARIA DE VEDAÇÃO DE BLOCOS CERÂMICOS FURADOS NA HORIZONTAL DE 9X19X19 CM (ESPESSURA 9 CM) E ARGAMASSA DE ASSENTAMENTO COM PREPARO EM BETONEIRA. AF_12/2021	m²	98,46	93,93	113,36	11.161,43	13,56 %
5.2	87905	SINAPI	CHAPISCO APLICADO EM ALVENARIA (COM PRESENÇA DE VÃOS) E ESTRUTURAS DE CONCRETO DE FACHADA, COM COLHER DE PEDREIRO. ARGAMASSA TRAÇO 1:3 COM PREPARO EM BETONEIRA 400L. AF_10/2022	m²	196,91	7,91	9,55	1.880,49	2,28 %
5.3	87775	SINAPI	EMBOÇO OU MASSA ÚNICA EM ARGAMASSA TRAÇO 1:2:8, PREPARO MECÂNICO COM BETONEIRA 400 L, APLICADA MANUALMENTE EM PANOS DE FACHADA COM PRESENÇA DE VÃOS, ESPESSURA DE 25 MM. AF_08/2022	m²	197,67	53,86	65,00	12.848,55	15,61 %
5.4	101158	SINAPI	ALVENARIA DE VEDAÇÃO DE BLOCOS DE GESSO DE 10X50X66CM (ESPESSURA 10CM). AF_05/2020	m²	13,48	82,95	100,11	1.349,48	1,64 %
PAVIMENTAÇÃO E PISO									
6								8.625,19	10,48 %



SBC

CONSTRUÇÃO SERVIÇOS E LOCAÇÕES

6.1	87251	SINAPI	REVESTIMENTO CERÂMICO PARA PISO COM PLACAS TIPO ESMALTADA DE DIMENSÕES 45X45 CM APLICADA EM AMBIENTES DE ÁREA MAIOR QUE 10 M2. AF_02/2023_PE	m²	57,2	63,81	77,01	4.404,97	5,35 %
6.2	95240	SINAPI	LASTRO DE CONCRETO MAGRO, APLICADO EM PISOS, LAJES SOBRE SOLO OU RADIEIS, ESPESSURA DE 3 CM. AF_01/2024	m²	57,2	19,31	23,55	1.347,06	1,64 %
6.3	87630	SINAPI	CONTRAPISO EM ARGAMASSA TRAÇO 1:4 (CIMENTO E AREIA), PREPARO MECÂNICO COM BETONEIRA 400 L, APLICADO EM ÁREAS SECAS SOBRE LAJE, ADERIDO, ACABAMENTO NÃO REFORÇADO, ESPESSURA 3CM. AF_07/2021	m²	57,2	41,62	50,23	2.873,16	3,49 %
7			ACABAMENTO E PINTURA					4.810,36	5,84 %
7.1	88485	SINAPI	FUNDO SELADOR ACRÍLICO, APLICAÇÃO MANUAL EM PAREDE, UMA DEMÃO. AF_04/2023	m²	301,59	3,94	4,76	1.435,57	1,74 %
7.2	104641	SINAPI	PINTURA LÁTEX ACRÍLICA ECONÔMICA, APLICAÇÃO MANUAL EM PAREDES, DUAS DEMÃOS. AF_04/2023	m²	301,59	9,27	11,19	3.374,79	4,10 %
8			COBERTA					14.064,01	17,09 %
8.1	94204	SINAPI	TELHAMENTO COM TELHA CERÂMICA CAPA-CANAL, TIPO COLONIAL, COM MAIS DE 2 ÁGUAS, INCLUSO TRANSPORTE VERTICAL. AF_07/2019	m²	66,1	46,65	56,30	3.721,43	4,52 %
8.2	92540	SINAPI	TRAMA DE MADEIRA COMPOSTA POR RIPAS, CAIBROS E TERÇAS PARA TELHADOS DE MAIS QUE 2 ÁGUAS PARA TELHA CERÂMICA OU DE CONCRETO, INCLUSO TRANSPORTE VERTICAL. AF_10/2025	m²	66,1	89,86	108,45	7.168,55	8,71 %
8.3	96113	SINAPI	FORRO EM PLACAS DE GESSO, PARA AMBIENTES COMERCIAIS. AF_08/2023_PS	m²	57,2	45,98	55,49	3.174,03	3,86 %
9			INSTALAÇÃO ELÉTRICA					3.695,34	4,49 %
9.1	CPU-15	Próprio	PONTO ELÉTRICO DE ILUMINAÇÃO, COM INTERRUPTOR SIMPLES, EM EDIFÍCIO RESIDENCIAL COM ELETRODUTO EMBUTIDO EM RASGOS NAS PAREDES, INCLUSO TOMADA, ELETRODUTO, CABO, RASGO E CHUMBAMENTO (SEM LUMINÁRIA E LÂMPADA). (REF. SINAPI 104473)	UN	2	165,77	200,07	400,14	0,49 %
9.2	CPU-16	Próprio	PONTO ELÉTRICO DE TOMADA DE USO GERAL 2P+T (10A/250V) EM EDIFÍCIO RESIDENCIAL COM ELETRODUTO EMBUTIDO EM RASGOS NAS PAREDES, INCLUSO TOMADA, ELETRODUTO, CABO, RASGO, QUEBRA E CHUMBAMENTO. (REF. SINAPI 104475)	UN	13	144,63	174,55	2.269,15	2,76 %
9.3	CPU-17	Próprio	PONTO ELÉTRICO DE TOMADA DE USO ESPECÍFICO 2P+T (20A/250V) EM EDIFÍCIO RESIDENCIAL COM ELETRODUTO EMBUTIDO EM RASGOS NAS PAREDES, INCLUSO TOMADA, ELETRODUTO, CABO, RASGO, QUEBRA E CHUMBAMENTO. (REF. SINAPI 104476)	UN	2	184,64	222,84	445,68	0,54 %
9.4	13176	ORSE	Luminária sobrepor quadrada Led 24W*, 6500K G- Light ou similar	un	7	68,70	82,91	580,37	0,71 %
10			ESQUADRIAS					4.282,43	5,20 %
10.1	100684	SINAPI	KIT DE PORTA DE MADEIRA PARA VERNIZ, SEMI-OÇA (LEVE OU MÉDIA), PADRÃO POPULAR, 80X210CM, ESPESSURA DE 3,5CM, ITENS INCLUSOS: DOBRADIÇAS, MONTAGEM E INSTALAÇÃO DE BATENTE, FECHADURA COM EXECUÇÃO DO FURO - FORNECIMENTO E INSTALAÇÃO. AF_10/2025	UN	2	1.036,00	1.250,35	2.500,70	3,04 %
10.2	94562	SINAPI	JANELA DE AÇO DE CORRER COM 4 FOLHAS PARA VIDRO (VIDROS NÃO INCLUSOS), BATENTE/ REQUADRO INCLUSO (6 A 14 CM), FIXAÇÃO COM ARGAMASSA, COM PINTURA ANTICORROSIVA, COM FERRAGENS, FIXAÇÃO COM ARGAMASSA, EXCLUSIVE CONTRAMARCO - FORNECIMENTO E INSTALAÇÃO. AF_11/2024	m²	2,4	583,90	704,71	1.691,30	2,05 %
10.3	102220	SINAPI	PINTURA TINTA DE ACABAMENTO (PIGMENTADA) ESMÁLTE SINTÉTICO BRILHANTE EM MADEIRA, 2 DEMÃOS. AF_01/2021	m²	4,8	15,61	18,84	90,43	0,11 %
								Total sem BDI	68.198,75
								Total do BDI	14.111,26
								Total Geral	82.310,01

QITENTA E DOIS MIL, TREZENTOS E DEZ REAIS E UM CENTAVO.

SBC CONSTRUÇÃO SERVIÇOS E LOCAÇÕES EIRELI – EPP

CNPJ: 22.732.871/0001-32

AV NOSSA SENHORA DE FATIMA, 1843 SL 112 CXPST 001

TORRE – CEP: 58.040-380

JOÃO PESSOA – PARAÍBA (083) 9 9624-2108 | (083)3044-5521

Sbc.engenhariapb@gmail.com

Obra
AMPLIAÇÃO E REFORMA DA ESCOLA CAPTULINA (CONSTRUÇÃO DE UMA ESCOLA DE COMPUTAÇÃO E DE LEITURA NO CENTRO DE CACIMBA DE AREIA/PB)

Bancos
SINAPI - 12/2025 - Paraíba
ORSE - 11/2025 - Sergipe

B.D.I
20,69%

Encargos Sociais
Não Desonerado: embutido nos
preços unitário dos insumos de
mão de obra, de acordo com as
bases.

Planilha Orçamentária Analítica

		SERVIÇOS PRELIMINARES								3.419,05
1	Código	Banco	Descrição	Tipo	Und	Quant.	Valor Unit	Valor Unit	Total	
1.1	99059	SINAPI	LOCAÇÃO CONVENCIONAL DE OBRA, UTILIZANDO GABARITO DE TÁBUAS CORRIDAS PONTALETADAS A CADA 2,00M - 2 UTILIZAÇÕES. AF_03/2024	Locação de Obras	M	1,0000000	65,07		65,07	
Composição	88239	SINAPI	AJUDANTE DE CARPINTEIRO COM ENCARGOS COMPLEMENTARES	Livro SINAPI: Cálculos e Parâmetros	H	0,7247000	22,00		15,94	
Auxiliar	88262	SINAPI	CARPINTEIRO DE FORMAS COM ENCARGOS COMPLEMENTARES	Livro SINAPI: Cálculos e Parâmetros	H	0,7247000	29,98		21,72	
Composição	91692	SINAPI	SERRA CIRCULAR DE BANCADA COM MOTOR ELÉTRICO POTÊNCIA DE 5HP, COM COIFA PARA DISCO 10" - CHP DIURNO. AF_08/2015	Custos Horários Produtivo e Improdutivo dos Equipamentos	CHP	0,0070000	27,97		0,19	
Auxiliar	91693	SINAPI	SERRA CIRCULAR DE BANCADA COM MOTOR ELÉTRICO POTÊNCIA DE 5HP, COM COIFA PARA DISCO 10" - CHI DIURNO. AF_08/2015	Custos Horários Produtivo e Improdutivo dos Equipamentos	CHI	0,0280000	26,70		0,74	
Composição	94974	SINAPI	CONCRETO MAGRO PARA LASTRO, TRAÇO 1:4,5:4,5 (EM MASSA SECA DE CIMENTO)/ AREIA MÉDIA/ BRITA 1) - PREPARO MANUAL. AF_05/2021	Produção de Concreto	m³	0,0040000	487,47		1,94	
Auxiliar	00004417	SINAPI	SARRAPO NAO APARELHADO *2,5 X 7* CM, EM MACARANDUBA/MASSARANDUBA, ANGELIM, PEROBA-ROSA OU EQUIVALENTE DA REGIAO - BRUTA	Material	M	0,7445000	6,20		4,61	
Insumo	00004433	SINAPI	CAIBRO NAO APARELHADO *6 X 6* CM, EM MACARANDUBA/MASSARANDUBA, ANGELIM OU EQUIVALENTE DA REGIAO - BRUTA	Material	M	0,4125000	22,31		9,20	
Insumo	00005068	SINAPI	PREGO DE ACO POLIDO COM CABECA 17 X 21 (2 X 11)	Material	KG	0,1110000	22,36		2,48	
Insumo	00007356	SINAPI	TINTA LATEX ACRILICA PREMIUM, COR BRANCO FOSCO	Material	L	0,0256000	31,05		0,79	
Insumo	00010567	SINAPI	TABUA *2,5 X 23* CM EM PINUS, MISTA OU EQUIVALENTE DA REGIAO - BRUTA	Material	M	0,5500000	13,57		7,46	
				MO sem LS =>	31,44	LS =>	0,00	MO com LS =>	31,44	
				Valor do BDI =>	13,46		Valor com BDI =>		78,53	
				Quant. =>		34,0000000	Preço Total =>		2.670,02	
1.2	97624	SINAPI	DEMOLIÇÃO DE ALVENARIA DE TIJOLO MACIÇO, DE FORMA MANUAL, SEM REAPROVEITAMENTO. AF_09/2023	Demolições e Remoções	m²	1,0000000	105,91		105,91	
Composição	88309	SINAPI	PEDREIRO COM ENCARGOS COMPLEMENTARES	Livro SINAPI: Cálculos e Parâmetros	H	0,6658000	26,90		17,91	
Auxiliar	88316	SINAPI	SERVENTE COM ENCARGOS COMPLEMENTARES	Livro SINAPI: Cálculos e Parâmetros	H	4,1278000	21,32		88,00	
Composição				MO sem LS =>	80,77	LS =>	0,00	MO com LS =>	80,77	
Auxiliar				Valor do BDI =>	21,91		Valor com BDI =>		127,82	
				Quant. =>		5,8600000	Preço Total =>		749,03	
2			MOVIMENTO DE TERRA							4.571,79
2.1	100577	SINAPI	REGULARIZAÇÃO E COMPACTAÇÃO DE SUBLEITO DE SOLO PREDOMINANTEMENTE ARENOSO, PARA OBRAS DE CONSTRUÇÃO DE PAVIMENTOS. AF_09/2024	Aterros, Bases, Sub bases e Imprimárias	m²	1,0000000	1,41		1,41	
Composição										



SBC

CONSTRUÇÃO, SERVIÇOS E LOCAÇÕES

Composição Auxiliar	5901	SINAPI	CAMINHÃO PIPA 10.000 L TRUCADO, PESO BRUTO TOTAL 23.000 KG, CARGA ÚTIL MÁXIMA 15.935 KG, DISTÂNCIA ENTRE EIXOS 4,8 M, POTÊNCIA 230 CV, INCLUSIVE TANQUE DE AÇO PARA TRANSPORTE DE ÁGUA - CHP DIURNO. AF_06/2014	Custos Horários Produtivo e Improdutivo dos Equipamentos	CHP	0,0010702	309,37	0,33			
Composição Auxiliar	5903	SINAPI	CAMINHÃO PIPA 10.000 L TRUCADO, PESO BRUTO TOTAL 23.000 KG, CARGA ÚTIL MÁXIMA 15.935 KG, DISTÂNCIA ENTRE EIXOS 4,8 M, POTÊNCIA 230 CV, INCLUSIVE TANQUE DE AÇO PARA TRANSPORTE DE ÁGUA - CHI DIURNO. AF_06/2014	Custos Horários Produtivo e Improdutivo dos Equipamentos	CHI	0,0025892	72,69	0,18			
Composição Auxiliar	5932	SINAPI	MOTONIVELADORA POTÊNCIA BÁSICA LÍQUIDA (PRIMEIRA MARCHA) 125 HP, PESO BRUTO 13032 KG, LARGURA DA LÂMINA DE 3,7 M - CHP DIURNO. AF_06/2014	Custos Horários Produtivo e Improdutivo dos Equipamentos	CHP	0,0003025	258,37	0,07			
Composição Auxiliar	5934	SINAPI	MOTONIVELADORA POTÊNCIA BÁSICA LÍQUIDA (PRIMEIRA MARCHA) 125 HP, PESO BRUTO 13032 KG, LARGURA DA LÂMINA DE 3,7 M - CHI DIURNO. AF_06/2014	Custos Horários Produtivo e Improdutivo dos Equipamentos	CHI	0,0033569	101,45	0,34			
Composição Auxiliar	88316	SINAPI	SERVENTE COM ENCARGOS COMPLEMENTARES	Livro SINAPI: Cálculos e Parâmetros	H	0,0036593	21,32	0,07			
Composição Auxiliar	96463	SINAPI	ROLO COMPACTADOR DE PNEUS, ESTÁTICO, PRESSÃO VARIÁVEL, POTÊNCIA 110 HP, PESO SEM/COM LASTRO 10,8/27 T, LARGURA DE ROLAGEM 2,30 M - CHP DIURNO. AF_06/2017	Custos Horários Produtivo e Improdutivo dos Equipamentos	CHP	0,0007511	214,92	0,16			
Composição Auxiliar	96464	SINAPI	ROLO COMPACTADOR DE PNEUS, ESTÁTICO, PRESSÃO VARIÁVEL, POTÊNCIA 110 HP, PESO SEM/COM LASTRO 10,8/27 T, LARGURA DE ROLAGEM 2,30 M - CHI DIURNO. AF_06/2017	Custos Horários Produtivo e Improdutivo dos Equipamentos	CHI	0,0029083	90,84	0,26			
						MO sem LS =>	0,29	LS =>	0,00	MO com LS =>	0,29
						Valor do BDI =>	0,29		Valor com BDI =>		1,70
						Quant. =>	57,2000000	Preço Total =>			97,24

2.2	Código	Banco	Descrição	Tipo	Und	Quant.	Valor Unit	Total			
Composição	93358	SINAPI	ESCAVAÇÃO MANUAL DE VALA. AF_09/2024	Escavação de Valas	m³	1,0000000	84,33	84,33			
Composição Auxiliar	88316	SINAPI	SERVENTE COM ENCARGOS COMPLEMENTARES	Livro SINAPI: Cálculos e Parâmetros	H	3,9557667	21,32	84,33			
						MO sem LS =>	63,64	LS =>	0,00	MO com LS =>	63,64
						Valor do BDI =>	17,45		Valor com BDI =>		101,78
						Quant. =>	41,2800000	Preço Total =>			4,201,48

2.3	Código	Banco	Descrição	Tipo	Und	Quant.	Valor Unit	Total			
Composição	94319	SINAPI	ATERRO MANUAL DE VALAS COM SOLO ARGILLO-ARENOSO. AF_08/2023	Aterro e Reaterro de Valas	m³	1,0000000	79,11	79,11			
Composição Auxiliar	5901	SINAPI	CAMINHÃO PIPA 10.000 L TRUCADO, PESO BRUTO TOTAL 23.000 KG, CARGA ÚTIL MÁXIMA 15.935 KG, DISTÂNCIA ENTRE EIXOS 4,8 M, POTÊNCIA 230 CV, INCLUSIVE TANQUE DE AÇO PARA TRANSPORTE DE ÁGUA - CHP DIURNO. AF_06/2014	Custos Horários Produtivo e Improdutivo dos Equipamentos	CHP	0,0054000	309,37	1,67			
Composição Auxiliar	5903	SINAPI	CAMINHÃO PIPA 10.000 L TRUCADO, PESO BRUTO TOTAL 23.000 KG, CARGA ÚTIL MÁXIMA 15.935 KG, DISTÂNCIA ENTRE EIXOS 4,8 M, POTÊNCIA 230 CV, INCLUSIVE TANQUE DE AÇO PARA TRANSPORTE DE ÁGUA - CHI DIURNO. AF_06/2014	Custos Horários Produtivo e Improdutivo dos Equipamentos	CHI	0,0006000	72,69	0,04			
Composição Auxiliar	88316	SINAPI	SERVENTE COM ENCARGOS COMPLEMENTARES	Livro SINAPI: Cálculos e Parâmetros	H	0,7866000	21,32	16,77			
Composição Auxiliar	91533	SINAPI	COMPACTADOR DE SOLOS DE PERCUSSÃO (SOQUETE) COM MOTOR A GASOLINA 4 TEMPOS, POTÊNCIA 4 CV - CHP DIURNO. AF_08/2015	Custos Horários Produtivo e Improdutivo dos Equipamentos	CHP	0,1962000	34,90	6,84			
Insunso	00006079	SINAPI	ARGILA, ARGILA VERMELHA OU ARGILA ARENOSA (RETIRADA NA JAZIDA, SEM TRANSPORTE)	Material	m³	1,3889000	38,73	53,79			
						MO sem LS =>	17,18	LS =>	0,00	MO com LS =>	17,18
						Valor do BDI =>	16,37		Valor com BDI =>		95,48
						Quant. =>	2,8600000	Preço Total =>			273,07

3	INFRAESTRUTURA (SAPATAS E VIGAS BALDRAMES)							7.129,97
3.1	SAPATAS							4.936,03
3.1.1	Código	Banco	Descrição	Tipo	Und	Quant.	Valor Unit	Total

SBC CONSTRUÇÃO SERVIÇOS E LOCAÇÕES EIRELI – EPP
 CNPJ: 22.732.871/0001-32
 AV NOSSA SENHORA DE FATIMA, 1843 SL 112 CXPST 001
 TORRE – CEP: 58.040-380
 JOÃO PESSOA – PARAÍBA (083) 9 8624-2108 | (083)3044-5521
 Sbc.engenhariapb@gmail.com



SBC

CONSTRUÇÃO SERVIÇOS E LOCAÇÕES

Composição	95240	SINAPI	LASTRO DE CONCRETO MAGRO, APLICADO EM PISOS, LAJES SOBRE SOLO OU RADIERS, ESPESURA DE 3 CM. AF_01/2024	Lastro	m ²	1,0000000	19,51	19,51	
Composição Auxiliar	88309	SINAPI	PEDREIRO COM ENCARGOS COMPLEMENTARES	Livro SINAPI: Cálculos e Parâmetros	H	0,1631000	26,90	4,38	
Composição Auxiliar	88316	SINAPI	SERVENTE COM ENCARGOS COMPLEMENTARES	Livro SINAPI: Cálculos e Parâmetros	H	0,0444000	21,32	0,94	
Composição Auxiliar	94968	SINAPI	CONCRETO MAGRO PARA LASTRO, TRAÇO 1:4,5:4,5 (EM MASSA SECA DE CIMENTO/ AREIA MÉDIA/ BRITA 1) - PREPARO MECÂNICO COM BETONEIRA 600 L. AF_05/2021	Produção de Concreto	m ³	0,0339000	418,70	14,19	
				MO sem LS =>	6,01	LS =>	0,00	MO com LS =>	6,01
				Valor do BDI =>	4,04		Valor com BDI =>	23,55	
				Quant. =>		3,2500000	Preço Total =>	76,54	

3.1.2	Código	Banco	Descrição	Tipo	Und	Quant.	Valor Unit	Total	
Composição	7369	ORSE	Concreto Armado fck=30,0MPa, usinado, bombeado, adensado e lançado, para uso Geral, com formas planas em compensado resinado 12mm (05 usos)	Conversão InfoWOrca	m ³	1,0000000	2.470,20	2.470,20	
Composição Auxiliar	116	ORSE	Forma Plana para estruturas, em compensado resinado de 12mm, 05 usos, inclusive escoramento - Revisada 07.2015	Formas	m ²	10,0000000	86,41	864,10	
Composição Auxiliar	140	ORSE	Aço CA - 50 Ø 6,3 a 12,5mm, inclusive corte, dobragem, montagem e colocação de ferragens nas formas, para superestruturas e fundações - R1	Armaduras Convencionais	kg	80,0000000	12,73	1.018,40	
Composição Auxiliar	3346	ORSE	Concreto simples usinado fck=30mpa, bombeado, lançado e adensado em superestrutura	Conversão InfoWOrca	m ³	1,0000000	587,70	587,70	
				MO sem LS =>	733,79	LS =>	0,00	MO com LS =>	733,79
				Valor do BDI =>	511,08		Valor com BDI =>	2.981,28	
				Quant. =>		1,6300000	Preço Total =>	4.859,49	

3.2	VIGAS BALDRAMES							2.193,94	
3.2.1	Código	Banco	Descrição	Tipo	Und	Quant.	Valor Unit	Total	
Composição	7369	ORSE	Concreto Armado fck=30,0MPa, usinado, bombeado, adensado e lançado, para uso Geral, com formas planas em compensado resinado 12mm (05 usos)	Conversão InfoWOrca	m ³	1,0000000	2.470,20	2.470,20	
Composição Auxiliar	116	ORSE	Forma Plana para estruturas, em compensado resinado de 12mm, 05 usos, inclusive escoramento - Revisada 07.2015	Formas	m ²	10,0000000	86,41	864,10	
Composição Auxiliar	140	ORSE	Aço CA - 50 Ø 6,3 a 12,5mm, inclusive corte, dobragem, montagem e colocação de ferragens nas formas, para superestruturas e fundações - R1	Armaduras Convencionais	kg	80,0000000	12,73	1.018,40	
Composição Auxiliar	3346	ORSE	Concreto simples usinado fck=30mpa, bombeado, lançado e adensado em superestrutura	Conversão InfoWOrca	m ³	1,0000000	587,70	587,70	
				MO sem LS =>	733,79	LS =>	0,00	MO com LS =>	733,79
				Valor do BDI =>	511,08		Valor com BDI =>	2.981,28	
				Quant. =>		0,7100000	Preço Total =>	2.116,71	

3.2.2	Código	Banco	Descrição	Tipo	Und	Quant.	Valor Unit	Total
Composição	103370	SINAPI	ALVENARIA DE VEDAÇÃO DE BLOCOS CERÂMICOS FURADOS NA HORIZONTAL DE 19X19X39 CM (ESPESURA 19 CM) E ARGAMASSA DE ASSENTAMENTO COM PREPARO EM BETONEIRA. AF_12/2021	Alvenaria de Vedação	m ²	1,0000000	90,13	90,13
Composição Auxiliar	87292	SINAPI	ARGAMASSA TRAÇO 1:2:8 (EM VOLUME DE CIMENTO, CAL E AREIA MÉDIA ÚMIDA) PARA EMBOÇO/MASSA ÚNICA/ASSENTAMENTO DE ALVENARIA DE VEDAÇÃO, PREPARO MECÂNICO COM BETONEIRA 400 L. AF_08/2019	Argamassas	m ³	0,0107000	609,90	6,52
Composição Auxiliar	88309	SINAPI	PEDREIRO COM ENCARGOS COMPLEMENTARES	Livro SINAPI: Cálculos e Parâmetros	H	0,9900000	26,90	26,63

SBC CONSTRUÇÃO SERVIÇOS E LOCAÇÕES EIRELI - EPP
 CNPJ: 22.732.871/0001-32
 AV NOSSA SENHORA DE FATIMA, 1843 SL 112 CXPST 001
 TORRE - CEP: 58.040-380
 JOÃO PESSOA - PARAÍBA (083) 9 9624-2108 | (083)3044-5521
 Sbc.engenhariapb@gmail.com



SBC

CONSTRUÇÃO SERVIÇOS E LOCAÇÕES

Composição	88316	SINAPI	SERVENTE COM ENCARGOS COMPLEMENTARES	Livro SINAPI: Cálculos e Parâmetros	H	0,4950000	21,32	10,55		
Auxiliar										
Insumo	00034548	SINAPI	TELA DE AÇO SOLDADA GALVANIZADA/ZINCADA PARA ALVENARIA, FIO D = *1,20 A 1,70* MM, MALHA 15 X 15 MM, (C X L) *50 X 17,5* CM	Material	M	0,4200000	5,06	2,12		
Insumo	00037395	SINAPI	PINO DE AÇO COM FURO, HASTE = 27 MM (AÇAO DIRETA)	Material	CENTO	0,0100000	45,13	0,45		
Insumo	00044465	SINAPI	BLOCO CERÂMICO / TIJOLO VAZADO PARA ALVENARIA DE VEDAÇÃO, 9 FURROS NA HORIZONTAL DE 19 X 19 X 39 CM (L X A X C)	Material	UN	14,1500000	3,10	43,86		
				MO sem LS =>		30,00	LS =>	0,00	MO com LS =>	30,00
				Valor do BDI =>		18,65		Valor com BDI =>		108,78
					Quant. =>	0,7100000	Preço Total =>	77,23		

4	SUPRAESTRUTURA (PILARES E VIGAS)								4.471,92	
4.1	PILARES								2.355,21	
4.1.1	Código	Banco	Descrição	Tipo	Und	Quant.	Valor Unit	Total		
Composição	7369	ORSE	Concreto Armado fck=30,0MPa, usinado, bombeado, adensado e lançado, para uso Geral, com formas planas em compensado resinado 12mm (05 usos)	Conversão InfoWOrc	m³	1,0000000	2.470,20	2.470,20		
Composição	116	ORSE	Forma Plana para estruturas, em compensado resinado de 12mm, 05 usos, inclusive escoramento - Revisada 07.2015	Formas	m²	10,0000000	86,41	864,10		
Auxiliar										
Composição	140	ORSE	Aço CA - 50 Ø 6,3 a 12,5mm, inclusive corte, dobragem, montagem e colocação de ferragens nas formas, para superestruturas e fundações - R1	Armaduras Convencionais	kg	80,0000000	12,73	1.018,40		
Auxiliar										
Composição	3346	ORSE	Concreto simples usinado fck=30mpa, bombeado, lançado e adensado em superestrutura	Conversão InfoWOrc	m³	1,0000000	587,70	587,70		
Auxiliar										
				MO sem LS =>		733,79	LS =>	0,00	MO com LS =>	733,79
				Valor do BDI =>		511,08		Valor com BDI =>		2.981,28
					Quant. =>	0,7900000	Preço Total =>	2.355,21		

4.2	VIGAS								2.116,71	
4.2.1	Código	Banco	Descrição	Tipo	Und	Quant.	Valor Unit	Total		
Composição	7369	ORSE	Concreto Armado fck=30,0MPa, usinado, bombeado, adensado e lançado, para uso Geral, com formas planas em compensado resinado 12mm (05 usos)	Conversão InfoWOrc	m³	1,0000000	2.470,20	2.470,20		
Composição	116	ORSE	Forma Plana para estruturas, em compensado resinado de 12mm, 05 usos, inclusive escoramento - Revisada 07.2015	Formas	m²	10,0000000	86,41	864,10		
Auxiliar										
Composição	140	ORSE	Aço CA - 50 Ø 6,3 a 12,5mm, inclusive corte, dobragem, montagem e colocação de ferragens nas formas, para superestruturas e fundações - R1	Armaduras Convencionais	kg	80,0000000	12,73	1.018,40		
Auxiliar										
Composição	3346	ORSE	Concreto simples usinado fck=30mpa, bombeado, lançado e adensado em superestrutura	Conversão InfoWOrc	m³	1,0000000	587,70	587,70		
Auxiliar										
				MO sem LS =>		733,79	LS =>	0,00	MO com LS =>	733,79
				Valor do BDI =>		511,08		Valor com BDI =>		2.981,28
					Quant. =>	0,7100000	Preço Total =>	2.116,71		

5	ELEVÇÃO DE ALVENARIA								27.239,95
5.1	Código	Banco	Descrição	Tipo	Und	Quant.	Valor Unit	Total	
Composição	103328	SINAPI	ALVENARIA DE VEDAÇÃO DE BLOCOS CERÂMICOS FURADOS NA HORIZONTAL DE 4X19X19 CM (ESPESSURA 9 CM) E ARGAMASSA DE ASSENTAMENTO COM PREPARO EM BETONEIRA. AF_12/2021	Alvenaria de Vedação	m²	1,0000000	93,93	93,93	
Composição	87292	SINAPI	ARGAMASSA TRAÇO 1:2:8 (EM VOLUME DE CIMENTO, CAL E AREIA MÉDIA ÚMIDA) PARA EMBOÇO/MASSA ÚNICA/ASSENTAMENTO DE ALVENARIA DE VEDAÇÃO, PREPARO MECÂNICO COM BETONEIRA 400 L. AF_08/2019	Argamassas	m³	0,0091000	609,90	5,55	
Auxiliar									

SBC CONSTRUÇÃO SERVIÇOS E LOCAÇÕES EIRELI - EPP
 CNPJ: 22.732.871/0001-32
 AV NOSSA SENHORA DE FATIMA, 1843 SL 112 CXPST 001
 TORRE - CEP: 58.040-380
 JOÃO PESSOA - PARAÍBA (083) 9 8624-2108 | (083)3044-5521
 Sbc.engenhariapb@gmail.com



SBC

CONSTRUÇÃO SERVIÇOS E LOCAÇÕES

Composição Auxiliar	88309	SINAPI	PEDREIRO COM ENCARGOS COMPLEMENTARES	Livro SINAPI: Cálculos e Parâmetros	H	1,6100000	26,90	43,30
Composição Auxiliar	88316	SINAPI	SERVEANTE COM ENCARGOS COMPLEMENTARES	Livro SINAPI: Cálculos e Parâmetros	H	0,8050000	21,32	17,16
Insunso	00007271	SINAPI	BLOCO CERAMICO / TIJOLO VAZADO PARA ALVENARIA DE VEDACAO, 8 FUIROS NA HORIZONTAL DE 9 X 19 X 19 CM (L X A X C)	Material	UN	28,3100000	0,95	26,89
Insunso	00034557	SINAPI	TELA DE ACO SOLDADA GALVANIZADA/ZINCADA PARA ALVENARIA, FIO D = *1,20 A 1,70* MM, MALHA 15 X 15 MM, (C X L) *50 X 7,5* CM	Material	M	0,4200000	1,95	0,81
Insunso	00037395	SINAPI	PINO DE ACO COM FURO, HASTE = 27 MM (ACAO DIRETA)	Material	CENTO	0,0050000	45,13	0,22
				MO sem LS =>		48,27	0,00	48,27
				Valor do BDI =>		19,43		113,36
					Quant. =>	98,4600000	Preço Total =>	11.161,43

5.2 Composição	Código	Banco	Descrição	Tipo	Und	Quant.	Valor Unit	Total
	87905	SINAPI	CHAPISCO APLICADO EM ALVENARIA (COM PRESENÇA DE VÃOS) E ESTRUTURAS DE CONCRETO DE FACHADA, COM COLHER DE PEDREIRO. ARGAMASSA TRAÇO 1:3 COM PREPARO EM BETONEIRA 400L. AF_10/2022	Chapisco	m ²	1,0000000	7,91	7,91
Composição Auxiliar	87313	SINAPI	ARGAMASSA TRAÇO 1:3 (EM VOLUME DE CIMENTO E AREIA GROSSA ÚMIDA) PARA CHAPISCO CONVENCIONAL, PREPARO MECÂNICO COM BETONEIRA 400 L. AF_08/2019	Argamassas	m ³	0,0037000	557,99	2,06
Composição Auxiliar	88309	SINAPI	PEDREIRO COM ENCARGOS COMPLEMENTARES	Livro SINAPI: Cálculos e Parâmetros	H	0,1724000	26,90	4,63
Composição Auxiliar	88316	SINAPI	SERVEANTE COM ENCARGOS COMPLEMENTARES	Livro SINAPI: Cálculos e Parâmetros	H	0,0575000	21,32	1,22
				MO sem LS =>		4,86	0,00	4,86
				Valor do BDI =>		1,64		9,55
					Quant. =>	196,9100000	Preço Total =>	1.880,49

5.3 Composição	Código	Banco	Descrição	Tipo	Und	Quant.	Valor Unit	Total
	87775	SINAPI	EMBOÇO OU MASSA ÚNICA EM ARGAMASSA TRAÇO 1:2:8, PREPARO MECÂNICO COM BETONEIRA 400 L, APLICADA MANUALMENTE EM PANOS DE FACHADA COM PRESENÇA DE VÃOS, ESPESSURA DE 25 MM. AF_08/2022	Massa Única Externa	m ²	1,0000000	53,86	53,86
Composição Auxiliar	87292	SINAPI	ARGAMASSA TRAÇO 1:2:8 (EM VOLUME DE CIMENTO, CAL E AREIA MÉDIA ÚMIDA) PARA EMBOÇO/MASSA ÚNICA/ASSENTAMENTO DE ALVENARIA DE VEDAÇÃO, PREPARO MECÂNICO COM BETONEIRA 400 L. AF_08/2019	Argamassas	m ³	0,0314000	609,90	19,15
Composição Auxiliar	88309	SINAPI	PEDREIRO COM ENCARGOS COMPLEMENTARES	Livro SINAPI: Cálculos e Parâmetros	H	0,6790000	26,90	18,26
Composição Auxiliar	88316	SINAPI	SERVEANTE COM ENCARGOS COMPLEMENTARES	Livro SINAPI: Cálculos e Parâmetros	H	0,6790000	21,32	14,47
Insunso	00037411	SINAPI	TELA DE ACO SOLDADA GALVANIZADA/ZINCADA PARA ALVENARIA, FIO D = *1,24 MM, MALHA 25 X 25 MM	Material	m ²	0,1388000	14,27	1,98
				MO sem LS =>		27,58	0,00	27,58
				Valor do BDI =>		11,14		65,00
					Quant. =>	197,6700000	Preço Total =>	12.848,55

5.4 Composição	Código	Banco	Descrição	Tipo	Und	Quant.	Valor Unit	Total
	101158	SINAPI	ALVENARIA DE VEDAÇÃO DE BLOCOS DE GESSO DE 10X50X66CM (ESPESSURA 10CM). AF_05/2020	Alvenarias Diversas	m ²	1,0000000	82,95	82,95
Composição Auxiliar	88309	SINAPI	PEDREIRO COM ENCARGOS COMPLEMENTARES	Livro SINAPI: Cálculos e Parâmetros	H	0,5670000	26,90	15,25

SBC CONSTRUÇÃO SERVIÇOS E LOCAÇÕES EIRELI - EPP
 CNPJ: 22.732.871/0001-32
 AV NOSSA SENHORA DE FATIMA, 1843 SL 112 CXPST 001
 TORRE - CEP: 58.040-380
 JOÃO PESSOA - PARAÍBA (083) 9 9624-2108 | (083) 3044-5521
 Sbc.engenhariapb@gmail.com

Composição	Código	Banco	Descrição	Tipo	Und	Quant.	Valor Unit	Total	
Composição Auxiliar Insumo	88316	SINAPI	SERVENTE COM ENCARGOS COMPLEMENTARES	Livro SINAPI: Cálculos e Parâmetros	H	0,2840000	21,32	6,05	
Insumo	00034583	SINAPI	BLOCO DE GESSO COMPACTO / MÁCIDO, BRANCO, E = 10 CM, DIMENSÕES *67 X 50* CM	Material	m²	1,0270000	60,01	61,63	
Insumo	00044324	SINAPI	GESSO COLA, EM PO, PARA FIXAÇÃO DE MOLDURAS, SANCAS E BLOCOS DE GESSO	Material	KG	0,0100000	2,88	0,02	
				MO sem LS =>	16,79	LS =>	0,00	MO com LS =>	16,79
				Valor do BDI =>	17,16		Valor com BDI =>	100,11	
				Quant. =>		13,4800000	Preço Total =>	1.349,48	
6 PAVIMENTAÇÃO E PISO 8.625,19									
6.1	Código	Banco	Descrição	Tipo	Und	Quant.	Valor Unit	Total	
Composição	87251	SINAPI	REVESTIMENTO CERÂMICO PARA PISO COM PLACAS TIPO ESMALTADA DE DIMENSÕES 45X45 CM APLICADA EM AMBIENTES DE ÁREA MAIOR QUE 10 M2. AF_02/2023_PE AZULEJISTA OU LADRILHEIRO COM ENCARGOS COMPLEMENTARES	Revestimentos Cerâmicos Internos	m²	1,0000000	63,81	63,81	
Composição Auxiliar	88256	SINAPI	SERVENTE COM ENCARGOS COMPLEMENTARES	Livro SINAPI: Cálculos e Parâmetros	H	0,2537000	26,77	6,79	
Composição Auxiliar	88316	SINAPI	SERVENTE COM ENCARGOS COMPLEMENTARES	Livro SINAPI: Cálculos e Parâmetros	H	0,1308000	21,32	2,78	
Insumo	00001287	SINAPI	PISO EM CERAMICA ESMALTADA, COR LISA, PEI MAIOR OU IGUAL A 4, FORMATO MENOR OU IGUAL A 2025 CM2	Material	m²	1,0600000	43,46	46,06	
Insumo	00001381	SINAPI	ARGAMASSA COLANTE AC I PARA CERAMICAS	Material	XG	9,1325000	0,80	7,30	
Insumo	00034357	SINAPI	REJUNTE CIMENTICIO, QUALQUER COR	Material	KG	0,1880000	4,69	0,88	
				MO sem LS =>	7,54	LS =>	0,00	MO com LS =>	7,54
				Valor do BDI =>	13,20		Valor com BDI =>	77,01	
				Quant. =>		57,2000000	Preço Total =>	4.404,97	
6.2	Código	Banco	Descrição	Tipo	Und	Quant.	Valor Unit	Total	
Composição	95240	SINAPI	LASTRO DE CONCRETO MAGRO, APLICADO EM PISOS, LAJES SOBRE SOLO OU RADIEIS, ESPESSURA DE 3 CM. AF_01/2024	Lastro	m²	1,0000000	19,51	19,51	
Composição Auxiliar	88309	SINAPI	PEDREIRO COM ENCARGOS COMPLEMENTARES	Livro SINAPI: Cálculos e Parâmetros	H	0,1631000	26,90	4,38	
Composição Auxiliar	88316	SINAPI	SERVENTE COM ENCARGOS COMPLEMENTARES	Livro SINAPI: Cálculos e Parâmetros	H	0,0444000	21,32	0,94	
Composição Auxiliar	94968	SINAPI	CONCRETO MAGRO PARA LASTRO. TRAÇO 1:4,5:4,5 (EM MASSA SECA DE CIMENTO)/ AREIA MÉDIA/ BRITA 1) - PREPARO MECÂNICO COM BETONEIRA 600 L. AF_05/2021	Produção de Concreto	m³	0,0339000	418,70	14,19	
				MO sem LS =>	6,01	LS =>	0,00	MO com LS =>	6,01
				Valor do BDI =>	4,04		Valor com BDI =>	23,55	
				Quant. =>		57,2000000	Preço Total =>	1.347,06	
6.3	Código	Banco	Descrição	Tipo	Und	Quant.	Valor Unit	Total	
Composição	87630	SINAPI	CONTRAPISO EM ARGAMASSA TRAÇO 1:4 (CIMENTO E AREIA), PREPARO MECÂNICO COM BETONEIRA 400 L, APLICADO EM ÁREAS SECAS SOBRE LAJE, ADERIDO, ACABAMENTO NÃO REFORÇADO, ESPESSURA 3CM. AF_07/2021	Contrapiso	m²	1,0000000	41,62	41,62	
Composição Auxiliar	87301	SINAPI	ARGAMASSA TRAÇO 1:4 (EM VOLUME DE CIMENTO E AREIA MÉDIA ÚMIDA) PARA CONTRAPISO, PREPARO MECÂNICO COM BETONEIRA 400 L. AF_08/2019	Argamassas	m³	0,0431000	650,24	28,02	
Composição Auxiliar	88309	SINAPI	PEDREIRO COM ENCARGOS COMPLEMENTARES	Livro SINAPI: Cálculos e Parâmetros	H	0,2450000	26,90	6,59	
Composição Auxiliar	88316	SINAPI	SERVENTE COM ENCARGOS COMPLEMENTARES	Livro SINAPI: Cálculos e Parâmetros	H	0,1230000	21,32	2,62	
Insumo	00001379	SINAPI	CIMENTO PORTLAND COMPOSTO CP II-32	Material	XG	0,5000000	0,80	0,40	

Insumo	00007334	SINAPI	ADITIVO ADESIVO LIQUIDO PARA ARGAMASSAS DE REVESTIMENTOS CIMENTICIOS	Material	L	0,2100000	19,00	3,99
				MO sem LS =>	LS =>	0,00	MO com LS =>	10,23
				Valor do BDI =>			Valor com BDI =>	50,23
					Quant. =>	57,2000000	Preço Total =>	2.873,16
7			ACABAMENTO E PINTURA					4.810,36
7.1	Código	Banco	Descrição	Tipo	Und	Quant.	Valor Unit	Total
Composição	88485	SINAPI	FUNDO SELADOR ACRILICO, APLICACAO MANUAL EM PAREDE, UMA DEMAO. AF_04/2023	Pintura Interna	m ²	1,0000000	3,94	3,94
Composição	88310	SINAPI	PINTOR COM ENCARGOS COMPLEMENTARES	Livro SINAPI: Cálculos e Parâmetros	H	0,0666000	28,58	1,90
Auxiliar								
Composição	88316	SINAPI	SERVEANTE COM ENCARGOS COMPLEMENTARES	Livro SINAPI: Cálculos e Parâmetros	H	0,0222000	21,32	0,47
Auxiliar								
Insumo	00006085	SINAPI	SELADOR ACRILICO OPACO PREMIUM INTERIOR/EXTERIOR	Material	L	0,1666000	9,44	1,57
				MO sem LS =>	LS =>	0,00	MO com LS =>	1,77
				Valor do BDI =>			Valor com BDI =>	4,76
					Quant. =>	301,5900000	Preço Total =>	1.435,57
7.2	Código	Banco	Descrição	Tipo	Und	Quant.	Valor Unit	Total
Composição	104641	SINAPI	PINTURA LATEX ACRILICA ECONOMICA, APLICACAO MANUAL EM PAREDES, DUAS DEMAOs. AF_04/2023	Pintura Interna	m ²	1,0000000	9,27	9,27
Composição	88310	SINAPI	PINTOR COM ENCARGOS COMPLEMENTARES	Livro SINAPI: Cálculos e Parâmetros	H	0,1631000	28,58	4,66
Auxiliar								
Composição	88316	SINAPI	SERVEANTE COM ENCARGOS COMPLEMENTARES	Livro SINAPI: Cálculos e Parâmetros	H	0,0544000	21,32	1,15
Auxiliar								
Insumo	00035693	SINAPI	TINTA LATEX ACRILICA ECONOMICA, COR BRANCA	Material	L	0,2678000	12,95	3,46
				MO sem LS =>	LS =>	0,00	MO com LS =>	4,36
				Valor do BDI =>			Valor com BDI =>	11,19
					Quant. =>	301,5900000	Preço Total =>	3.374,79
8			COBERTA					14.064,01
8.1	Código	Banco	Descrição	Tipo	Und	Quant.	Valor Unit	Total
Composição	94204	SINAPI	TELHAMENTO COM TELHA CERAMICA CAPA-CANAL, TIPO COLONIAL, COM MAIS DE 2 ÁGUAS, INCLUSO TRANSPORTE VERTICAL. AF_07/2019	Telhamento para Cobertura	m ²	1,0000000	46,65	46,65
Composição	88316	SINAPI	SERVEANTE COM ENCARGOS COMPLEMENTARES	Livro SINAPI: Cálculos e Parâmetros	H	0,5210000	21,32	11,10
Auxiliar								
Composição	88323	SINAPI	TELHADISTA COM ENCARGOS COMPLEMENTARES	Livro SINAPI: Cálculos e Parâmetros	H	0,2540000	29,68	7,53
Auxiliar								
Composição	93281	SINAPI	GUINCHO ELÉTRICO DE COLUNA, CAPACIDADE 400 KG, COM MOTO FREIO, MOTOR TRIFÁSICO DE 1,25 CV - CHP DIURNO. AF_03/2016	Custos Horários Produtivo e Improdutivo dos Equipamentos	CHP	0,0372000	23,93	0,89
Auxiliar								
Composição	93282	SINAPI	GUINCHO ELÉTRICO DE COLUNA, CAPACIDADE 400 KG, COM MOTO FREIO, MOTOR TRIFÁSICO DE 1,25 CV - CHI DIURNO. AF_03/2016	Custos Horários Produtivo e Improdutivo dos Equipamentos	CHI	0,0516000	23,03	1,18
Auxiliar								
Insumo	00007173	SINAPI	TELHA DE BARRO / CERAMICA, NAO ESMALTADA, TIPO COLONIAL, CANAL, PLAN, PAULISTA, COMPRIMENTO DE *44 A 50* CM, RENDIMENTO DE COBERTURA DE *26* TELHAS/M2	Material	MIL	0,0275000	943,65	25,95
				MO sem LS =>	LS =>	0,00	MO com LS =>	16,27
				Valor do BDI =>			Valor com BDI =>	56,30
					Quant. =>	66,1000000	Preço Total =>	3.721,43
8.2	Código	Banco	Descrição	Tipo	Und	Quant.	Valor Unit	Total

Composição	92540	SINAPI	TRAMA DE MADEIRA COMPOSTA POR RIPAS, CAIBROS E TERÇAS PARA TELHADOS DE MAIS QUE 2 ÁGUAS PARA TELHA CERÂMICA OU DE CONCRETO, INCLUSO TRANSPORTE VERTICAL. AF_10/2025	Estrutura e Trama para Cobertura	m²	1,0000000	89,86	89,86		
Composição Auxiliar	88239	SINAPI	AJUDANTE DE CARPINTEIRO COM ENCARGOS COMPLEMENTARES	Livro SINAPI: Cálculos e Parâmetros	H	0,6116315	22,00	13,45		
Composição Auxiliar	88262	SINAPI	CARPINTEIRO DE FORMAS COM ENCARGOS COMPLEMENTARES	Livro SINAPI: Cálculos e Parâmetros	H	0,7172000	29,98	21,50		
Composição Auxiliar	93281	SINAPI	GUINCHO ELÉTRICO DE COLUNA, CAPACIDADE 400 KG, COM MOTO FREIO, MOTOR TRIFÁSICO DE 1,25 CV - CHP DIURNO. AF_03/2016	Custos Horários Produtivo e Improdutivo dos Equipamentos	CHP	0,0442000	23,93	1,05		
Composição Auxiliar	93282	SINAPI	GUINCHO ELÉTRICO DE COLUNA, CAPACIDADE 400 KG, COM MOTO FREIO, MOTOR TRIFÁSICO DE 1,25 CV - CHI DIURNO. AF_03/2016	Custos Horários Produtivo e Improdutivo dos Equipamentos	CHI	0,0894000	23,03	2,05		
Insumo	00004408	SINAPI	RIPA NAO APARELHADA, *1,5 X 5* CM, EM MACARANDUBA/MASSARANDUBA, ANGELIM OU EQUIVALENTE DA REGIAO - BRUTA	Material	M	3,3126500	2,17	7,18		
Insumo	00004425	SINAPI	VIGA NAO APARELHADA *6 X 12* CM, EM MACARANDUBA/MASSARANDUBA, ANGELIM OU EQUIVALENTE DA REGIAO - BRUTA	Material	M	0,7698073	24,13	18,57		
Insumo	00004430	SINAPI	CAIBRO NAO APARELHADO *5 X 6* CM, EM MACARANDUBA/MASSARANDUBA, ANGELIM OU EQUIVALENTE DA REGIAO - BRUTA	Material	M	1,9764633	11,41	22,55		
Insumo	00020247	SINAPI	PREGO DE ACO POLIDO COM CABECA 15 X 15 (1 1/4 X 13)	Material	KG	0,0700000	24,76	1,73		
Insumo	00039027	SINAPI	PREGO DE ACO POLIDO COM CABECA 19 X 36 (3 1/4 X 9)	Material	KG	0,0500000	22,34	1,11		
Insumo	00040568	SINAPI	PREGO DE ACO POLIDO COM CABECA 22 X 48 (4 1/4 X 5)	Material	KG	0,0300000	22,53	0,67		
				MO sem LS =>		30,65	LS =>	0,00	MO com LS =>	30,65
				Valor do BDI =>		18,59			Valor com BDI =>	108,45
					Quant. =>	66,1000000			Preço Total =>	7.168,55

8.3	Código	Banco	Descrição	Tipo	Und	Quant.	Valor Unit	Total		
Composição	96113	SINAPI	FORRO EM PLACAS DE GESSO, PARA AMBIENTES COMERCIAIS. AF_08/2023_PS	Forros	m²	1,0000000	45,98	45,98		
Composição Auxiliar	88269	SINAPI	GESSEIRO COM ENCARGOS COMPLEMENTARES	Livro SINAPI: Cálculos e Parâmetros	H	0,7867000	26,70	21,00		
Composição Auxiliar	88316	SINAPI	SERVEnte COM ENCARGOS COMPLEMENTARES	Livro SINAPI: Cálculos e Parâmetros	H	0,4522000	21,32	9,64		
Insumo	00000345	SINAPI	ARAME GALVANIZADO 18 BWC, D = 1,24MM (0,009 KG/M)	Material	KG	0,0217000	34,20	0,74		
Insumo	00003315	SINAPI	GEsso EM PO PARA REVESTIMENTOS/MOLDURAS/SANCAS E USO GERAL	Material	KG	1,8127000	0,83	1,50		
Insumo	00004812	SINAPI	PLACA DE GESSO PARA FORRO, *60 X 60* CM, ESPESSURA DE 12 MM (SEM COLOCACAO)	Material	m²	1,0414000	11,65	12,13		
Insumo	00020250	SINAPI	SISAL EM FIBRA / ESTOPA SISAL PARA GESSO	Material	KG	0,0078000	26,53	0,20		
Insumo	00040547	SINAPI	PARAFUSO ZINCADO, AUTOBROCANTE, FLANGEADO, 4,2 MM X 19 MM	Material	CENTO	0,0293000	26,49	0,77		
				MO sem LS =>		24,08	LS =>	0,00	MO com LS =>	24,08
				Valor do BDI =>		9,51			Valor com BDI =>	55,49
					Quant. =>	57,2000000			Preço Total =>	3.174,03

9			INSTALAÇÃO ELÉTRICA					3.695,34
9.1	Código	Banco	Descrição	Tipo	Und	Quant.	Valor Unit	Total
Composição	CPU-15	Próprio	PONTO ELÉTRICO DE ILUMINAÇÃO, COM INTERRUPTOR SIMPLES, EM EDIFÍCIO RESIDENCIAL COM ELETRODUTO EMBUTIDO EM RASGOS NAS PAREDES, INCLUSO TOMADA, ELETRODUTO, CABO, RASGO E CHUMBAMENTO (SEM LUMINÁRIA E LÂMPADA). (REF. SINAPI 104473)	ASTU - ASSENTAMENTO DE TUBOS E PECAS	UN	1,0000000	165,77	165,77
Composição Auxiliar	91924	SINAPI	CABO DE COBRE FLEXÍVEL ISOLADO, 1,5 MM², ANTI-CHAMA 450/750 V, PARA CIRCUITOS TERMINAIS - FORNECIMENTO E INSTALAÇÃO. AF_03/2023	Instalações Elétricas - Eletrodutos Embutidos, Cabos, Caixas, Tomadas e	M	10,7114000	3,23	34,59
Composição Auxiliar	91926	SINAPI	CABO DE COBRE FLEXÍVEL ISOLADO, 2,5 MM², ANTI-CHAMA 450/750 V, PARA CIRCUITOS TERMINAIS - FORNECIMENTO E INSTALAÇÃO. AF_03/2023	Instalações Elétricas - Eletrodutos Embutidos, Cabos, Caixas, Tomadas e	M	1,4786000	4,72	6,97

Composição	Código	Banco	Próprio	Descrição	Tipo	Und	Quant.	Valor Unit	Total		
Auxiliar	91937	SINAPI		CAIXA OCTOGONAL 3" X 3", PVC, INSTALADA EM LAJE - FORNECIMENTO E INSTALAÇÃO. AF_03/2023	Instalações Elétricas - Eletrodutos Embutidos, Cabos, Caixas, Tomadas e	UN	1,0000000	13,48	13,48		
Auxiliar	91940	SINAPI		CAIXA RETANGULAR 4" X 2" MÉDIA (1,30 M DO PISO), PVC, INSTALADA EM PAREDE - FORNECIMENTO E INSTALAÇÃO. AF_03/2023	Instalações Elétricas - Eletrodutos Embutidos, Cabos, Caixas, Tomadas e	UN	1,0000000	16,49	16,49		
Auxiliar	90466	SINAPI		CHUMBAMENTO LINEAR EM ALVENARIA PARA RAMAIS/DISTRIBUIÇÃO DE INSTALAÇÕES HIDRÁULICAS COM DIÂMETROS MENORES OU IGUAIS A 40 MM. AF_09/2023	Rasgos e Fixações	M	1,2429000	15,00	18,64		
Auxiliar	91845	SINAPI		ELETRODUTO FLEXÍVEL CORRUGADO REFORÇADO, PVC, DN 25 MM (3/4"), PARA CIRCUITOS TERMINAIS, INSTALADO EM LAJE - FORNECIMENTO E INSTALAÇÃO. AF_03/2023	Instalações Elétricas - Eletrodutos Embutidos, Cabos, Caixas, Tomadas e	M	2,2171000	8,32	18,44		
Auxiliar	91855	SINAPI		ELETRODUTO FLEXÍVEL CORRUGADO REFORÇADO, PVC, DN 25 MM (3/4"), PARA CIRCUITOS TERMINAIS, INSTALADO EM PAREDE - FORNECIMENTO E INSTALAÇÃO. AF_03/2023	Instalações Elétricas - Eletrodutos Embutidos, Cabos, Caixas, Tomadas e	M	1,2429000	11,07	13,75		
Auxiliar	91953	SINAPI		INTERRUPTOR SIMPLES (1 MÓDULO), 10A/250V, INCLUINDO SUPORTE E PLACA - FORNECIMENTO E INSTALAÇÃO. AF_03/2023	Instalações Elétricas - Eletrodutos Embutidos, Cabos, Caixas, Tomadas e	UN	1,0000000	28,38	28,38		
Auxiliar	90456	SINAPI		QUEBRA EM ALVENARIA PARA INSTALAÇÃO DE CAIXA DE TOMADA (4X4 OU 4X2). AF_09/2023	Rasgos e Fixações	UN	1,0000000	5,23	5,23		
Auxiliar	90447	SINAPI		RASGO LINEAR MANUAL EM ALVENARIA, PARA ELETRODUTOS, DIÂMETROS MENORES OU IGUAIS A 40 MM. AF_09/2023	Rasgos e Fixações	M	1,2429000	7,89	9,80		
						MO sem LS =>	82,46	LS =>	0,00	MO com LS =>	82,46
						Valor do BDI =>	34,30	Valor com BDI =>	200,07		200,07
						Quant. =>	2,0000000	Preço Total =>	400,14		400,14

9.2	Código	Banco	Próprio	Descrição	Tipo	Und	Quant.	Valor Unit	Total		
Composição	92000	SINAPI		PONTO ELÉTRICO DE TOMADA DE USO GERAL 2P+T (10A/250V) EM EDIFÍCIO RESIDENCIAL COM ELETRODUTO EMBUTIDO EM RASGOS NAS PAREDES, INCLUSO TOMADA, ELETRODUTO, CABO, RASGO, QUEBRA E CHUMBAMENTO. (REF. SINAPI 104475)	INEL - INSTALAÇÃO ELÉTRICA/ELETRIFICAÇÃO E ILUMINAÇÃO EXTERNA	UN	1,0000000	144,63	144,63		
Auxiliar	91926	SINAPI		CABO DE COBRE FLEXÍVEL ISOLADO, 2,5 MM², ANTI-CHAMA 450/750 V, PARA CIRCUITOS TERMINAIS - FORNECIMENTO E INSTALAÇÃO. AF_03/2023	Instalações Elétricas - Eletrodutos Embutidos, Cabos, Caixas, Tomadas e	M	10,5310000	4,72	49,70		
Auxiliar	91940	SINAPI		CAIXA RETANGULAR 4" X 2" MÉDIA (1,30 M DO PISO), PVC, INSTALADA EM PAREDE - FORNECIMENTO E INSTALAÇÃO. AF_03/2023	Instalações Elétricas - Eletrodutos Embutidos, Cabos, Caixas, Tomadas e	UN	1,0000000	16,49	16,49		
Auxiliar	90466	SINAPI		CHUMBAMENTO LINEAR EM ALVENARIA PARA RAMAIS/DISTRIBUIÇÃO DE INSTALAÇÕES HIDRÁULICAS COM DIÂMETROS MENORES OU IGUAIS A 40 MM. AF_09/2023	Rasgos e Fixações	M	0,8850000	15,00	13,27		
Auxiliar	91845	SINAPI		ELETRODUTO FLEXÍVEL CORRUGADO REFORÇADO, PVC, DN 25 MM (3/4"), PARA CIRCUITOS TERMINAIS, INSTALADO EM LAJE - FORNECIMENTO E INSTALAÇÃO. AF_03/2023	Instalações Elétricas - Eletrodutos Embutidos, Cabos, Caixas, Tomadas e	M	1,6140000	8,32	13,42		
Auxiliar	91855	SINAPI		ELETRODUTO FLEXÍVEL CORRUGADO REFORÇADO, PVC, DN 25 MM (3/4"), PARA CIRCUITOS TERMINAIS, INSTALADO EM PAREDE - FORNECIMENTO E INSTALAÇÃO. AF_03/2023	Instalações Elétricas - Eletrodutos Embutidos, Cabos, Caixas, Tomadas e	M	0,8850000	11,07	9,79		
Auxiliar	90456	SINAPI		QUEBRA EM ALVENARIA PARA INSTALAÇÃO DE CAIXA DE TOMADA (4X4 OU 4X2). AF_09/2023	Rasgos e Fixações	UN	1,0000000	5,23	5,23		
Auxiliar	90447	SINAPI		RASGO LINEAR MANUAL EM ALVENARIA, PARA ELETRODUTOS, DIÂMETROS MENORES OU IGUAIS A 40 MM. AF_09/2023	Rasgos e Fixações	M	0,8850000	7,89	6,98		
Auxiliar	92000	SINAPI		TOMADA BAIXA DE EMBUTIR (1 MÓDULO), 2P+T 10 A, INCLUINDO SUPORTE E PLACA - FORNECIMENTO E INSTALAÇÃO. AF_03/2023	Instalações Elétricas - Eletrodutos Embutidos, Cabos, Caixas, Tomadas e	UN	1,0000000	29,75	29,75		
						MO sem LS =>	65,51	LS =>	0,00	MO com LS =>	65,51
						Valor do BDI =>	29,92	Valor com BDI =>	174,55		174,55
						Quant. =>	13,0000000	Preço Total =>	2,269,15		2,269,15

9.3	Código	Banco	Próprio	Descrição	Tipo	Und	Quant.	Valor Unit	Total
Composição	92000	SINAPI		PONTO ELÉTRICO DE TOMADA DE USO ESPECÍFICO 2P+T (20A/250V) EM EDIFÍCIO RESIDENCIAL COM ELETRODUTO EMBUTIDO EM RASGOS NAS PAREDES, INCLUSO TOMADA, ELETRODUTO, CABO, RASGO, QUEBRA E CHUMBAMENTO. (REF. SINAPI 104476)	INEL - INSTALAÇÃO ELÉTRICA/ELETRIFICAÇÃO E ILUMINAÇÃO EXTERNA	UN	1,0000000	184,64	184,64

Composição Auxiliar	91926	SINAPI	CABO DE COBRE FLEXÍVEL ISOLADO, 2,5 MM², ANTI-CHAMA 450/750 V, PARA CIRCUITOS TERMINAIS - FORNECIMENTO E INSTALAÇÃO. AF_03/2023	Instalações Elétricas - Eletrodutos Embutidos, Cabos, Caixas, Tomadas e	M	10,6357000	4,72	50,20	
Composição Auxiliar	91940	SINAPI	CAIXA RETANGULAR 4" X 2" MÉDIA (1,30 M DO PISO), PVC, INSTALADA EM PAREDE - FORNECIMENTO E INSTALAÇÃO. AF_03/2023	Instalações Elétricas - Eletrodutos Embutidos, Cabos, Caixas, Tomadas e	UN	1,0000000	16,49	16,49	
Composição Auxiliar	90466	SINAPI	CHUMBAMENTO LINEAR EM ALVENARIA PARA RAMAIS/DISTRIBUIÇÃO DE INSTALAÇÕES HIDRÁULICAS COM DIÂMETROS MENORES OU IGUAIS A 40 MM. AF_09/2023	Rasgos e Fixações	M	1,9357000	15,00	29,03	
Composição Auxiliar	91845	SINAPI	ELETRODUTO FLEXÍVEL CORRUGADO REFORÇADO, PVC, DN 25 MM (3/4"), PARA CIRCUITOS TERMINAIS, INSTALADO EM LAJE - FORNECIMENTO E INSTALAÇÃO. AF_03/2023	Instalações Elétricas - Eletrodutos Embutidos, Cabos, Caixas, Tomadas e	M	1,3800000	8,32	11,48	
Composição Auxiliar	91855	SINAPI	ELETRODUTO FLEXÍVEL CORRUGADO REFORÇADO, PVC, DN 25 MM (3/4"), PARA CIRCUITOS TERMINAIS, INSTALADO EM PAREDE - FORNECIMENTO E INSTALAÇÃO. AF_03/2023	Instalações Elétricas - Eletrodutos Embutidos, Cabos, Caixas, Tomadas e	M	1,9357000	11,07	21,42	
Composição Auxiliar	90456	SINAPI	QUEBRA EM ALVENARIA PARA INSTALAÇÃO DE CAIXA DE TOMADA (4X4 OU 4X2). AF_09/2023	Rasgos e Fixações	UN	1,0000000	5,23	5,23	
Composição Auxiliar	90447	SINAPI	RASGO LINEAR MANUAL EM ALVENARIA, PARA ELETRODUTOS, DIÂMETROS MENORES OU IGUAIS A 40 MM. AF_09/2023	Rasgos e Fixações	M	1,9357000	7,89	15,27	
Composição Auxiliar	91997	SINAPI	TOMADA MÉDIA DE EMBUTIR (1 MÓDULO), 2P+T 20 A, INCLUINDO SUPORTE E PLACA - FORNECIMENTO E INSTALAÇÃO. AF_03/2023	Instalações Elétricas - Eletrodutos Embutidos, Cabos, Caixas, Tomadas e	UN	1,0000000	35,52	35,52	
				MO sem LS =>	90,47	LS =>	0,00	MO com LS =>	90,47
				Valor do BDI =>	38,20			Valor com BDI =>	222,84
						Quant. =>	2,0000000	Preço Total =>	445,68

9.4	Código	Banco	Descrição	Tipo	Und	Quant.	Valor Unit	Total	
Composição	13176	ORSE	Luminária sobrepor quadrada Led 24W*, 6500K G- Light ou similar	Luminárias Internas	un	1,0000000	68,70	68,70	
Composição	10549	ORSE	Encargos Complementares - Servente	Provisórios	h	1,0000000	3,90	3,90	
Composição	10552	ORSE	Encargos Complementares - Eletricista	Provisórios	h	1,0000000	3,75	3,75	
Composição	00002436	SINAPI	ELETRICISTA (HORISTA)	Mão de Obra	H	1,0000000	21,14	21,14	
Composição	00006111	SINAPI	SERVENTE DE OBRAS (HORISTA)	Mão de Obra	H	1,0000000	15,76	15,76	
Composição	13962	ORSE	Luminária sobrepor quadrada Led 24W*, 6500K G- Light ou similar	Material	un	1,0000000	24,15	24,15	
				MO sem LS =>	36,90	LS =>	0,00	MO com LS =>	36,90
				Valor do BDI =>	14,21			Valor com BDI =>	82,91
						Quant. =>	7,0000000	Preço Total =>	580,37

10	Código	Banco	Descrição	Tipo	Und	Quant.	Valor Unit	Total	
10.1	100684	SINAPI	KIT DE PORTA DE MADEIRA PARA VERNIZ, SEMI-OCA (LEVE OU MÉDIA), PADRÃO POPULAR, 80X210CM, ESPESSURA DE 3,5CM, ITENS INCLUSOS: DOBRADIÇAS, MONTAGEM E INSTALAÇÃO DE BATENTE, FECHADURA COM EXECUÇÃO DO FURO - FORNECIMENTO E INSTALAÇÃO. AF_10/2025	Esquadrias - Portas	UN	1,0000000	1.036,00	1.036,00	
Composição	100660	SINAPI	ALIZAR DE 5X1,5CM PARA PORTA FIXADO COM PREGOS, PADRÃO POPULAR - FORNECIMENTO E INSTALAÇÃO. AF_10/2025	Esquadrias - Portas	M	10,0000000	7,64	76,40	
Composição	91011	SINAPI	PORTA DE MADEIRA PARA VERNIZ, SEMI-OCA (LEVE OU MÉDIA), 80X210CM, ESPESSURA DE 3,5CM, INCLUSO DOBRADIÇAS - FORNECIMENTO E INSTALAÇÃO. AF_10/2025	Esquadrias - Portas	UN	1,0000000	474,01	474,01	
Composição	91292	SINAPI	BATENTE PARA PORTA DE MADEIRA, FIXAÇÃO COM ARGAMASSA, PADRÃO POPULAR. FORNECIMENTO E INSTALAÇÃO. AF_10/2025	Esquadrias - Portas	UN	1,0000000	371,73	371,73	
Composição	91304	SINAPI	FECHADURA DE EMBUTIR COM CILINDRO, EXTERNA, COMPLETA, ACABAMENTO PADRÃO POPULAR, INCLUSO EXECUÇÃO DE FURO - FORNECIMENTO E INSTALAÇÃO. AF_10/2025	Esquadrias - Portas	UN	1,0000000	113,86	113,86	
				MO sem LS =>	301,93	LS =>	0,00	MO com LS =>	301,93
				Valor do BDI =>	214,35			Valor com BDI =>	1.250,35



SBC

CONSTRUÇÃO SERVIÇOS E LOCAÇÕES

						Quant. =>	2,0000000	Preço Total =>	2.500,70		
10.2	Código	Banco	Descrição	Tipo	Und	Quant.	Valor Unit	Total			
Composição	94562	SINAPI	JANELA DE AÇO DE CORRER COM 4 FOLHAS PARA VIDRO (VIDROS NÃO INCLUSOS), BATENTE/ REQUADRO INCLUSO (6 A 14 CM), FIXAÇÃO COM ARGAMASSA, COM PINTURA ANTICORROSIVA, COM FERRAGENS, FIXAÇÃO COM ARGAMASSA, EXCLUSIVE CONTRAMARCO - FORNECIMENTO E INSTALAÇÃO. AF_11/2024	Esquadrias - Janelas	m²	1,0000000	583,90	583,90			
Composição Auxiliar	88309	SINAPI	PEDREIRO COM ENCARGOS COMPLEMENTARES	Livro SINAPI: Cálculos e Parâmetros	H	1,3739344	26,90	36,95			
Composição Auxiliar	88316	SINAPI	SERVEnte COM ENCARGOS COMPLEMENTARES	Livro SINAPI: Cálculos e Parâmetros	H	0,6869672	21,32	14,64			
Composição Auxiliar	88629	SINAPI	ARGAMASSA TRAÇO 1:3 (EM VOLUME DE CIMENTO E AREIA MÉDIA ÚMIDA), PREPARO MANUAL AF_08/2019	Argamassas	m³	0,0080000	718,19	5,74			
Insumo	00011199	SINAPI	JANELA DE CORRER, AÇO, BATENTE;/REQUADRO DE 6 A 14 CM, COM DIVISAO HORIZ, PINT ANTICORROSIVA, SEM VIDRO, BANDEIRA COM BASCULA, 4 FLS, 120 X 150 CM (A X L).	Material	UN	0,5558000	947,41	526,57			
						MO sem LS =>	41,79	LS =>	0,00	MO com LS =>	41,79
						Valor do BDI =>	120,81		Valor com BDI =>		704,71
						Quant. =>	2,4000000	Preço Total =>	1.691,30		
10.3	Código	Banco	Descrição	Tipo	Und	Quant.	Valor Unit	Total			
Composição	102220	SINAPI	PINTURA TINTA DE ACABAMENTO (PIGMENTADA) ESMALTE SINTÉTICO BRILHANTE EM MADEIRA, 2 DEMAOS. AF_01/2021	Pintura em Madeira	m²	1,0000000	15,61	15,61			
Composição Auxiliar	88310	SINAPI	PINTOR COM ENCARGOS COMPLEMENTARES	Livro SINAPI: Cálculos e Parâmetros	H	0,3805000	28,58	10,87			
Insumo	00005318	SINAPI	DILUENTE AGUARRAS	Material	L	0,0125000	19,37	0,24			
Insumo	00007292	SINAPI	TINTA ESMALTE SINTETICO PREMIUM BRILHANTE	Material	L	0,1253000	35,95	4,50			
						MO sem LS =>	8,16	LS =>	0,00	MO com LS =>	8,16
						Valor do BDI =>	3,23		Valor com BDI =>		18,84
						Quant. =>	4,8000000	Preço Total =>	90,43		
							Total sem BDI	68.198,75			
							Total do BDI	14.111,26			
							Total Geral	82.310,01			

SBC CONSTRUÇÃO SERVIÇOS E LOCAÇÕES EIRELI – EPP
 CNPJ: 22.732.871/0001-32
 AV NOSSA SENHORA DE FATIMA, 1843 SL 112 CXPST 001
 TORRE – CEP: 58.040-380
 JOÃO PESSOA – PARAÍBA (083) 9 9624-2108 | (083)3044-5521
 Sbc.engenhariapb@gmail.com

Obra
AMPLIAÇÃO E REFORMA DA ESCOLA CAPTULINA (CONSTRUÇÃO DE UMA ESCOLA DE COMPUTAÇÃO E DE LEITURA NO CENTRO DE CACIMBA DE AREIA/PB)

Bancos
SINAPI - 12/2025 - Paraíba
ORSE - 11/2025 - Sergipe

B.D.I.
20,69%

Encargos Sociais
Não Desonerado: embutido nos preços unitário dos insumos de mão de obra, de acordo com as bases.

Cronograma Físico e Financeiro

Descrição	Total Por Etapa	30 DIAS	60 DIAS	90 DIAS
SERVIÇOS PRELIMINARES	100,00% 3.419,05	100,00% 3.419,05		
MOVIMENTO DE TERRA	100,00% 4.571,79	100,00% 4.571,79		
INFRAESTRUTURA (SAPATAS E VIGAS BALDRAMES)	100,00% 7.129,97	100,00% 7.129,97		
SUPRAESTRUTURA (PILARES E VIGAS)	100,00% 4.471,92		100,00% 4.471,92	
ELEVAÇÃO DE ALVENARIA	100,00% 27.239,95		100,00% 27.239,95	
PAVIMENTAÇÃO E PISO	100,00% 8.625,19		50,00% 4.312,60	50,00% 4.312,60
ACABAMENTO E PINTURA	100,00% 4.810,36			100,00% 4.810,36
COBERTA	100,00% 14.064,01			100,00% 14.064,01
INSTALAÇÃO ELÉTRICA	100,00% 3.695,34			100,00% 3.695,34
ESQUADRIAS	100,00% 4.282,43			100,00% 4.282,43
Porcentagem		18,37%	43,77%	37,86%
Custo		15.120,81	36.024,46	31.164,73
Porcentagem Acumulado		18,37%	62,14%	100,0%
Custo Acumulado		15.120,81	51.145,27	82.310,01

COMPOSIÇÃO DE B.D.I.

OBRA:	AMPLIAÇÃO E REFORMA DA ESCOLA CAPTULINA
ENDEREÇO:	RUA GILVAN SOARES - CENTRO
LOCAL:	CACIMBA DE AREIA/PB

CÁLCULO DE BDI		Construção de Edifícios			Rodovias e Ferrovias - Infra Urbana, praças, calçadas, etc.			Abastecimento de Água, Coleta de Esgoto			Fornecimento de materiais e equipamentos			Construção e Manutenção de Estações e Redes de Distribuição de Energia Elétrica			Portuárias, Marítimas e Fluviais		
		1º Q	Médio	3º Q	1º Q	Médio	3º Q	1º Q	Médio	3º Q	1º Q	Médio	3º Q	1º Q	Médio	3º Q	1º Q	Médio	3º Q
Item componente do BDI	% Informado																		
Administração Central (AC)	3,80	3,00	4,00	5,50	3,80	4,01	4,67	3,43	4,93	6,71	1,50	3,45	4,49	5,29	5,92	7,93	4,00	5,32	7,85
Seguro (S) e Garantia (G)	0,80	0,80	0,80	1,00	0,32	0,40	0,74	0,28	0,48	0,75	0,30	0,48	0,82	0,25	0,51	0,58	0,81	1,22	1,89
Risco (R)	1,25	0,97	1,27	1,27	0,50	0,56	0,97	1,00	1,39	1,74	0,58	0,85	0,89	1,00	1,48	1,97	1,48	2,32	3,16
Despesas Financeiras (DF)	0,80	0,59	1,23	1,39	1,02	1,11	1,2*	0,94	0,99	1,17	0,85	0,85	1,11	1,01	1,07	1,11	0,84	1,02	1,33
Lucro (L)	8,16	8,16	7,40	8,98	8,64	7,30	8,85	8,74	8,04	9,40	3,50	5,11	6,22	8,00	8,31	9,51	7,14	8,40	10,43
Impostos (I) - PIS, COFINS, ISSQN, CBRB	8,15	Conforme Legislação Específica																	

Observações

1) Preencher apenas a coluna % Informado (Coluna B)

2) Os Tributos normalmente aplicáveis são: PIS (0,65%), COFINS (3,00%), ISS (5,00% conforme o município)

3) O cálculo do BDI se baseia na fórmula abaixo utilizada pelo Acórdão 2622/13 do TCU, conforme CE GEPAD 354/2013 de 17/10/2013.

B.D.I = 20,69%

Fórmula Utilizada:

$$BDI = \left[\frac{(1 + AC + G + R) * (1 + DF) * (1 + L)}{1 - I} - 1 \right] * 100$$

VALORES DE BDI POR TIPO DE OBRA			
Tipo de Obra	1º Q	Médio	3º Q
Construção de Edifícios	20,34	22,12	25,00
Construção de Rodovias e Ferrovias - Infra Urbana, praças, etc	19,80	20,97	24,23
Rede de Abastecimento de Água, Coleta de Esgotos	20,78	24,18	26,44
Estações e Redes de Distribuição de Energia Elétrica	24,00	25,84	27,86
Obras Portuárias, Marítimas e Fluviais	22,80	27,48	30,95
Fornecimento de Materiais e Equipamentos	11,10	14,02	16,80

Observações sobre os % informados no cálculo do BDI, neste caso:

Rodovias e Ferrovias - Infra Urbana, praças, calçadas, etc.

OS VALORES % INFORMADO ENQUADRAM-SE NOS LIMITES DO ACÓRDÃO 2622/2013-TCU-PLENÁRIO

OS VALORES % INFORMADO DE AC, DF E L ESTÃO NOS VALORES MÉDIOS DOS LIMITES DO ACÓRDÃO 2622/2013-TCU-PLENÁRIO

OS VALORES % INFORMADO DE S+G E R ESTÃO NOS VALORES MÉDIOS DOS LIMITES DO ACÓRDÃO 2622/2013-TCU-PLENÁRIO



SBC
CONSTRUÇÃO SERVIÇOS E LOCAÇÕES

AMPLIAÇÃO E REFORMA DA ESCOLA CAITULINA (CONSTRUÇÃO DE UMA ESCOLA DE COMPUTAÇÃO E DE LEITURA NO CENTRO DE CACIMBA DE AREIA/PB)

ENCARGOS SOCIAIS SOBRE A MÃO DE OBRA				
CÓDIGO	DESCRIÇÃO	HORISTA %	MENSALISTA %	
GRUPO A				
A1	INSS	0,00%	0,00%	
A2	SESI	1,50%	1,50%	
A3	SENAI	1,00%	1,00%	
A4	INCRA	0,20%	0,20%	
A5	SEBRAE	0,60%	0,60%	
A6	Salário Educação	2,50%	2,50%	
A7	Seguro Contra Acidentes de Trabalho	3,00%	3,00%	
A8	FGTS	8,00%	8,00%	
A9	SECONCI	0,00%	0,00%	
A	Total	16,80%	16,80%	
GRUPO B				
E1	Repouso Semanal Remunerado	18,02%	Não incide	
E2	Ferriados	4,31%	Não incide	
E3	Auxílio - Enfermidade	0,87%	0,66%	
E4	13º Salário	10,96%	8,33%	
E5	Licença Paternidade	0,07%	0,05%	
E6	Faltas Justificadas	0,73%	0,56%	
E7	Dias de Chuvas	2,02%	Não incide	
E8	Auxílio Acidente de Trabalho	0,10%	0,08%	
E9	Férias Gozadas	9,64%	7,33%	
B10	Salário Maternidade	0,04%	0,03%	
B	Total	46,76%	17,04%	
GRUPO C				
C1	Aviso Prévio Indenizado	4,53%	3,45%	
C2	Aviso Prévio Trabalhado	0,11%	0,08%	
C3	Férias Indenizadas	4,24%	3,23%	
C4	Depósito Rescisão Sem Justa Causa	2,99%	2,28%	
C5	Indenização Adicional	0,38%	0,29%	
C	Total	12,25%	9,33%	
GRUPO D				
D1	Reincidência de Grupo A sobre Grupo B	7,86%	2,86%	
D2	Reincidência de Grupo A sobre Aviso Prévio Trabalhado e Reincidência do FGTS sobre Aviso Prévio Indenizado	0,38%	0,29%	
D	Total	8,24%	3,15%	
TOTAL(A+B+C+D)		84,05%	46,32%	

CACIMBAS DE AREIA

17/02/2025

Flomardo Simionetti Nobre

SBC CONSTRUÇÃO SERVIÇOS E LOCAÇÕES EIRELI - EPP
CNPJ: 22.732.871/0001-32

SBC CONSTRUÇÃO SERVIÇOS E LOCAÇÕES EIRELI - EPP
CNPJ: 22.732.871/0001-32
AV NOSSA SENHORA DE FATIMA, 1843 SL 112 CXPST 001
TORRE - CEP: 58.040-360
JOÃO PESSOA - PARAÍBA (083) 9 9624-2108 | (083)3044-5521
Sbc.engenhariapb@gmail.com



VALOR DE REFERÊNCIA: **Pesquisa de mercado**

1.0.DO OBJETO

1.1.Constitui objeto da respectiva solicitação: CONTRATAÇÃO DE EMPRESA PARA PRESTAÇÃO DOS SERVIÇOS DE AMPLIAÇÃO NA ESCOLA CAPITULINA NO MUNICÍPIO DE CACIMBA DE AREIA – PB.

2.0.DA PESQUISA DE MERCADO

2.1.Com base nos custos para execução do objeto da contratação, definidos por meio de parâmetro de aferição do melhor preço na forma estabelecida no Art. 23, § 1º, da Lei 14.133/21, relacionamos abaixo o menor preço encontrado.

2.2.Mês que serviu de base para elaboração da referida pesquisa: fevereiro de 2026.

ITEM	DESCRIÇÃO	QUANT.	UNID	V. UNIT	V. TOTAL
1	CONTRATAÇÃO DE EMPRESA PARA PRESTAÇÃO DOS SERVIÇOS DE AMPLIAÇÃO NA ESCOLA CAPITULINA NO MUNICÍPIO DE CACIMBA DE AREIA – PB	01	Serviço	R\$82.180,00	R\$82.180,00
	VALOR TOTAL:				R\$82.180,00

3.0.DO VALOR

3.1.A estimativa preliminar total é equivalente a **R\$ 82.180,00 (Oitenta e Dois Mil Cento e Oitenta Reais)**.

4.0.DAS CONDIÇÕES DA CONTRATAÇÃO

4.1.O prazo máximo para a execução do objeto desta contratação e que admite prorrogação nos casos previstos na Lei 14.133/21, está abaixo indicado e será considerado a partir da emissão do Pedido de Compra:

Entrega: Imediato

4.2.A vigência da presente contratação será determinada: até 30 de abril de 2026, considerada da data de assinatura do respectivo instrumento de ajuste.

4.3.Os preços contratados são fixos e irremovíveis no prazo de um ano.

4.4.Dentro do prazo de vigência do contrato e mediante solicitação do Contratado, os preços poderão sofrer reajuste após o interregno de um ano, na mesma proporção da variação verificada no IPCA-IBGE acumulado, tomando-se por base o mês do orçamento estimado, exclusivamente para as obrigações iniciadas e concluídas após a ocorrência da anualidade.



4.5. Nos reajustes subsequentes ao primeiro, o interregno mínimo de um ano será contado a partir dos efeitos financeiros do último reajuste.

4.6. No caso de atraso ou não divulgação do índice de reajustamento, o Contratante pagará ao Contratado a importância calculada pela última variação conhecida, liquidando a diferença correspondente tão logo seja divulgado o índice definitivo. Fica o Contratado obrigado a apresentar memória de cálculo referente ao reajustamento de preços do valor remanescente, sempre que este ocorrer.

4.7. Nas aferições finais, o índice utilizado para reajuste será, obrigatoriamente, o definitivo.

4.8. Caso o índice estabelecido para reajustamento venha a ser extinto ou de qualquer forma não possa mais ser utilizado, será adotado, em substituição, o que vier a ser determinado pela legislação então em vigor.

4.9. Na ausência de previsão legal quanto ao índice substituto, as partes elegerão novo índice oficial, para reajustamento do preço do valor remanescente, por meio de termo aditivo.

4.10. O reajuste poderá ser realizado por apostilamento.

4.11. O prazo para resposta ao pedido de restabelecimento do equilíbrio econômico-financeiro, quando for o caso, será de até 1 (um) mês, contado da data do fornecimento da documentação comprobatória do fato imprevisível ou previsível de consequência incalculável, observadas as disposições dos Arts. 124 a 136, da Lei 14.133/21.

4.12. O pagamento será realizado mediante processo regular e em observância às normas e procedimentos adotados, bem como as disposições dos Arts. 141 a 146 da Lei 14.133/21; da seguinte maneira: Para ocorrer no prazo de trinta dias, contados do período de adimplemento.

Cacimba de Areia - PB, 01 de março de 2026.

LUANN OLIVEIRA SANTOS

SECRETARIA DE INFRAESTRUTURA URBANISMO E SERVIÇOS PÚBLICOS